



Documento Assinado Digitalmente por: CLAYTON DA SILVA MARQUES
Acesse em: <https://ste.tee.pe.gov.br/epp/validaDoc.seam> Código do documento: f1eb76c6-eb72-440f-9858-46e84ac09f24

PREFEITURA MUNICIPAL DO CABO DE SANTO AGOSTINHO
PRESTAÇÃO DE CONTAS DO EXERCÍCIO – 2021

ITEM 44

(Resolução TC Nº 147, de 1º de dezembro de 2021)

CENTRO ADMINISTRATIVO MUNICIPAL JOAQUIM NABUCO Rua Manoel Queiroz da Silva, 145,
Torrinha, Cabo de Santo Agostinho, Pernambuco.

CEP: 54525-180

Telefone: (81) 3521-6645



LOA 2021

LEI ORÇAMENTÁRIA ANUAL





PREFEITURA MUNICIPAL DO CABO DE SANTO AGOSTINHO



Documento Assinado Digitalmente por: CLAYTON DA SILVA MARQUES
Acesse em: <https://stce.tce.pe.gov.br/epp/validaDoc.seam> Código do documento: f1eb76c6-eb72-440f-9858-46e84ac09f24

LEI ORÇAMENTÁRIA ANUAL (LOA)

MUNICÍPIO DO CABO DE SANTO AGOSTINHO

EXERCÍCIO DE 2021

3

8

4



PREFEITURA MUNICIPAL DO CABO DE SANTO AGOSTINHO

PODER EXECUTIVO

LUIZ CABRAL DE OLIVEIRA FILHO

PREFEITO

CGM | CONTROLADORIA GERAL DO MUNICÍPIO

PGM | PROCURADORIA GERAL DO MUNICÍPIO

CGP | CHEFIA DO GABINETE DO PREFEITO

SECRETARIAS MUNICIPAIS

SMAE | SECRETARIA MUNICIPAL DE ASSUNTOS ESTRATÉGICOS

SMAJ | SECRETARIA MUNICIPAL DE ASSUNTOS JURÍDICOS

SMGP | SECRETARIA MUNICIPAL DE GESTÃO PÚBLICA

SMPMA | SECRETARIA MUNICIPAL DE PLANEJAMENTO E MEIO AMBIENTE

SMGOP | SECRETARIA MUNICIPAL DE GOVERNO E ORÇAMENTO PARTICIPATIVO

SMI | SECRETARIA MUNICIPAL DE INFRAESTRUTURA

SMDS | SECRETARIA MUNICIPAL DE DEFESA SOCIAL

SMCRSP | SECRETARIA MUN. DE COORDENAÇÃO REGIONAL E SERVIÇOS PÚBLICOS

SMPROS | SECRETARIA MUNICIPAL DE PROGRAMAS SOCIAIS

SME | SECRETARIA MUNICIPAL DE EDUCAÇÃO

SMS | SECRETARIA MUNICIPAL DE SAÚDE

SMDET | SECRETARIA MUNICIPAL DE DESENVOLVIMENTO ECONÔMICO E TURISMO





PREFEITURA MUNICIPAL DO CABO DE SANTO AGOSTINHO

SECRETARIAS EXECUTIVAS

- SECOM** | SECRETARIA EXECUTIVA DE COMUNICAÇÃO SOCIAL
- SEMUL** | SECRETARIA EXECUTIVA DA MULHER
- SECOD** | SECRETARIA EXECUTIVA DE COMBATE ÀS DROGAS
- SEARH** | SECRETARIA EXECUTIVA DE ADMINISTRAÇÃO E RECURSOS HUMANOS
- SEFA** | SECRETARIA EXECUTIVA DE FINANÇAS E ARRECADAÇÃO
- SELOG** | SECRETARIA EXECUTIVA DE LOGÍSTICA
- SEMA** | SECRETARIA EXECUTIVA DE MEIO AMBIENTE
- SEOP** | SECRETARIA EXECUTIVA DE ORÇAMENTO PARTICIPATIVO
- SEOBP** | SECRETARIA EXECUTIVA DE OBRAS PÚBLICAS
- SELP** | SECRETARIA EXECUTIVA DE LIMPEZA PÚBLICA
- SEJES** | SECRETARIA EXECUTIVA DA JUVENTUDE E ESPORTES
- SECL** | SECRETARIA EXECUTIVA DE CULTURA E LAZER

SUPERINTENDÊNCIAS

- SC.URB** | SUPERINTENDÊNCIA DE CONTROLE URBANO
- SPP** | SUPERINTENDÊNCIA DE PLANEJAMENTO E PROJETOS
- SAP** | SUPERINTENDÊNCIA DE ARTICULAÇÃO POLÍTICA
- S.HAB** | SUPERINTENDÊNCIA DE HABITAÇÃO
- SAB** | SUPERINTENDÊNCIA DE ABASTECIMENTO
- SDR** | SUPERINTENDÊNCIA DE DESENVOLVIMENTO RURAL





PREFEITURA MUNICIPAL DO CABO DE SANTO AGOSTINHO

ADMINISTRAÇÃO INDIRETA – AUTARQUIAS

CABOPREV | INSTITUTO DE PREVIDÊNCIA SOCIAL DOS SERVIDORES DO MUNICÍPIO DO CABO DE SANTO AGOSTINHO

FACHUCA | FACULDADE DE CIÊNCIAS HUMANAS E SOCIAIS APLICADAS DO CABO DE SANTO AGOSTINHO

PODER LEGISLATIVO

VEREADORES:

AMARO HONORATO DA SILVA
AUGUSTO CÉSAR DA CUNHA PAIVA
CARLOS ANTÔNIO DA CRUZ
CARLOS JOSÉ MENDES SILVA
EDNA GOMES DA SILVA
EZEQUIEL MANOEL DOS SANTOS
GESSÉ VALÉRIO DE OLIVEIRA
JEFFERSON MARCOS BEZERRA
JOSÉ DE ARIMATÉIA JERÔNIMO SANTOS
JOSÉ DOMINGOS DOS SANTOS
JOSÉ FELICIANO DE BARROS JÚNIOR
MARIA TEREZA CLAUDINA DE ARAÚJO SILVA
MÁRIO ANDERSON DA SILVA BARRETO
NEEMIAS JOSÉ SILVA
RICARDO CARNEIRO DA SILVA
RONALDO FRANCISCO DA SILVA
VICENTE MENDES SILVA NETO



Documento Assinado Digitalmente por: CLAYTON DA SILVA MARQUES
Acesse em: <https://stc.ice.pe.gov.br/epp/validaDoc.seam> Código do documento: f1eb76c6-eb72-440f-9858-46e84ac09f24



PREFEITURA MUNICIPAL DO CABO DE SANTO AGOSTINHO

SECRETARIA DE PLANEJAMENTO E MEIO AMBIENTE

JOSEMAR FERRAZ DE SOUZA

SECRETÁRIO

ORÇAMENTO MUNICIPAL

Coordenação Técnica

REGILENE FEIJÓ

Gerente do Orçamento Municipal

CONSULTORIA

CESPAM

Centro de Estudos, Pesquisas e Assessoria em Administração Municipal.

Equipe Técnica

WILMAR PIRES BEZERRA

Mestre em Gestão Pública e Contador CRC nº 15.662/O-2

ÉBER WESLEY LEMOS DE QUEIROZ

Mestre em Gestão Pública e Contador CRC nº 22.436/O-1



Documento Assinado Digitalmente por: CLAYTON DA SILVA MARQUES
Acesse em: <https://stce.tce.pe.gov.br/epp/validaDoc.seam> Código do documento: f1eb76c6-eb72-440f-9858-46e84ac09f24



PREFEITURA MUNICIPAL DO CABO DE SANTO AGOSTINHO

SUMÁRIO

LEI Nº 3.598, DE 10 DE DEZEMBRO DE 2020.....	007
ANEXO 1 DA LEI Nº 4.320/64 – DEMONSTRAÇÃO DA RECEITA E DESPESA SEGUNDO AS CATEGORIAS ECONÔMICAS.....	015
TABELA DA LEGISLAÇÃO DA RECEITA	016
TABELA EXPLICATIVA DA EVOLUÇÃO DA RECEITA	024
REPRESENTAÇÃO GRÁFICA DAS RECEITAS POR ORIGEM	025
COMPOSIÇÃO DA RECEITA MUNICIPAL	026
RELAÇÃO DAS FONTES DE RECURSOS	027
TABELA EXPLICATIVA DA EVOLUÇÃO DA DESPESA	029
DISTRIBUIÇÃO DO ORÇAMENTO POR ÓRGÃOS E FUNDOS ESPECIAIS	030
DESPESA POR GRUPO DE NATUREZA	031
DISTRIBUIÇÃO DAS DESPESAS POR FUNÇÃO	032
RELATÓRIO DA DESPESA LOA POR FUNÇÃO CONSOLIDADO	033
RELATÓRIO DA DESPESA LOA POR SUBFUNÇÃO CONSOLIDADO	034
DEMONSTRATIVO DAS RECEITAS E DESPESAS COM MANUTENÇÃO E DESENVOLVIMENTO DO ENSINO.....	036
DEMONSTRATIVO DE APLICAÇÃO DOS RECURSOS DO FUNDEB.....	037
DEMONSTRATIVO DA RECEITA DE IMPOSTOS E DAS DESPESAS PRÓPRIAS COM SAÚDE..	038
DEMONSTRATIVO DOS RECURSOS DESTINADOS PARA ASSISTÊNCIA À CRIANÇA E AO ADOLESCENTE.....	039
DEMONSTRATIVO DOS RECURSOS DESTINADOS À RESERVA DE CONTINGÊNCIA	040
ANEXO 2 DA LEI Nº 4.320/64 – RECEITAS SEGUNDO AS CATEGORIAS ECONÔMICAS	041
ANEXO 2 DA LEI Nº 4.320/64 – DESPESAS SEGUNDO AS CATEGORIAS ECONÔMICAS	052
VALORES PREVISTOS NA DESPESA LOA POR NATUREZA	067
PROGRAMAS DE TRABALHO POR ÓRGÃOS E ENTIDADES	072
ANEXO 6 DA LEI Nº 4.320/64 - PROGRAMA DE TRABALHO.....	200
ANEXO 7 DA LEI Nº 4.320/64–PROGRAMA DE TRABALHO DE GOVERNO–DEMONSTRATIVO DE FUNÇÕES, SUBFUNÇÕES E PROGRAMAS POR PROJETOS E ATIVIDADES	240
ANEXO 8 DA LEI Nº 4.320/64–DEMONSTRATIVO DA DESPESA POR FUNÇÕES, SUBFUNÇÕES E PROGRAMAS, CONFORME O VÍNCULO COM OS RECURSOS	248
ANEXO 9 DA LEI Nº 4.320/64–DEMONSTRATIVO DA DESPESA POR ÓRGÃOS E FUNÇÕES.....	255
DEMONSTRATIVO DE COMPATIBILIDADE ENTRE PPA E LOA.....	222
ANEXO DE COMPATIBILIDADE – LEI DE DIRETRIZES ORÇAMENTÁRIAS E ORÇAMENTO....	333
ESTIMATIVA E COMPENSAÇÃO DA RENÚNCIA DE RECEITA.....	334

7

8

4





PREFEITURA MUNICIPAL DO CABO DE SANTO AGOSTINHO

LEI Nº 3.598, DE 10 DE DEZEMBRO DE 2020.

Estima a RECEITA e fixa a DESPESA do Município para o exercício financeiro de 2021.

O PREFEITO DO MUNICÍPIO DO CABO DE SANTO AGOSTINHO, Estado de Pernambuco, no uso das atribuições conferidas pelo inciso X, do art. 55 da Lei Orgânica Municipal, consoante disposições do art. 165 da Constituição Federal e do art. 124, § 1º, inciso III, da Constituição do Estado de Pernambuco, faz saber, que a Câmara Municipal de Vereadores aprovou e EU sanciono a seguinte a lei:

CAPÍTULO I DAS DISPOSIÇÕES PRELIMINARES Seção Única Do Valor Global do Orçamento para 2021

Art. 1º Esta Lei estima a Receita do Município para o exercício financeiro de 2021, no montante de R\$ 940.500.000,00 (novecentos e quarenta milhões, quinhentos mil reais) e fixa a Despesa em igual valor, compreendendo, nos termos do art. 165 § 5º da Constituição Federal e da Lei de Diretrizes Orçamentárias:

- I - Orçamento Fiscal, referente aos Poderes do Município, seus fundos, órgãos e entidades da Administração direta e indireta;
- II - Orçamento da Seguridade Social, abrangendo às entidades e órgãos da Administração direta e indireta, incluídos fundos, responsáveis pela saúde, previdência e assistência social.

Parágrafo único. As rubricas de receitas e os valores dos créditos orçamentários, constantes desta Lei e seus anexos, estão expressos em reais a preços correntes de 2021.

CAPÍTULO II DOS ORÇAMENTOS, FISCAL E DA SEGURIDADE SOCIAL.

Seção I Da Estimativa da Receita

Art. 2º A receita total estimada nos orçamentos fiscal e da seguridade social é de R\$ 940.500.000,00 (novecentos e quarenta milhões, quinhentos mil reais), assim destinada:



PREFEITURA MUNICIPAL DO CABO DE SANTO AGOSTINHO

I - Orçamento Fiscal dos Poderes do Município: R\$ 793.740.000,00 (setecentos e noventa e três milhões, setecentos e quarenta mil reais);

II - Orçamento da Seguridade Social no valor de R\$ 146.760.000,00 (Cento e quarenta e seis milhões, setecentos e sessenta mil reais), onde:

a) R\$ 53.419.000,00 (cinquenta e três milhões, quatrocentos e dezenove mil reais), compreende receitas de saúde;

b) R\$ 4.558.000,00 (quatro milhões, quinhentos e cinquenta e oito mil reais), refere-se às receitas de assistência social;

c) R\$ 88.783.000,00 (oitenta e oito milhões, setecentos e oitenta e três mil reais), corresponde às receitas do Regime Próprio de Previdência Social.

Art. 3º As receitas do Orçamento Fiscal e da Seguridade Social, que decorrerão da arrecadação de tributos, contribuições e de outras receitas correntes e de capital previstas na legislação vigente, discriminadas em anexos que integram esta Lei, são estimadas com o seguinte desdobramento:

I - RECEITAS CORRENTES.....	<u>R\$ 849.993.000,00</u>
a) Receita de Impostos, Taxas e Contribuições de Melhoria.....	R\$ 151.198.000,00
b) Receita de Contribuições.....	R\$ 31.894.000,00
c) Receita Patrimonial.....	R\$ 55.793.000,00
d) Receita Industrial.....	R\$ 0,00
e) Receita de Serviços.....	R\$ 3.500.000,00
f) Transferências Correntes.....	R\$ 688.052.050,00
g) Outras Receitas Correntes.....	R\$ 14.152.000,00
h) Total das Receitas Correntes.....	<u>R\$ 944.589.050,00</u>
i) (-) Deduções Legais de Receitas.....	R\$ 94.596.050,00
II - RECEITAS DE CAPITAL.....	<u>R\$ 56.100.000,00</u>
a) Operações de Crédito.....	R\$ 45.000.000,00
b) Alienação de Bens.....	R\$ 1.000.000,00
c) Transferências de Capital.....	R\$ 10.100.000,00
III - RECEITAS INTRAORÇAMENTÁRIAS.....	<u>R\$ 34.407.000,00</u>
a) Receitas Correntes Intraorçamentárias.....	R\$ 34.407.000,00
b) Receitas de Capital Intraorçamentárias.....	R\$ 0,00
IV - RECEITA TOTAL.....	<u>R\$ 940.500.000,00</u>



PREFEITURA MUNICIPAL DO CABO DE SANTO AGOSTINHO

§ 1º As receitas estimadas no orçamento e discriminadas de forma consolidada neste artigo, estão detalhadas no Anexo 02, pela natureza, conforme estabelece a Lei Federal nº 4.320, de 17 de março de 1964.

§ 2º. As fontes/destinação de recursos estão indicadas nos anexos desta Lei.

Seção II Da Fixação da Despesa

Art. 4º A Despesa total é fixada nos Orçamentos Fiscal e da Seguridade Social em R\$ 940.500.000,00 (novecentos e quarenta milhões, quinhentos mil reais) e desdobrada, nos termos da Lei de Diretrizes Orçamentárias, em:

I - Orçamento Fiscal R\$ 557.752.350,00 (quinhentos e cinquenta e sete milhões, setecentos e cinquenta e dois mil, trezentos e cinquenta reais);

II - Orçamento da Seguridade Social R\$ 382.747.650,00 (trezentos e oitenta e dois milhões, setecentos e quarenta e sete mil, seiscentos e cinquenta reais), com o seguinte detalhamento:

a) R\$ 185.695.650,00 (cento e oitenta e cinco milhões, seiscentos e noventa e cinco mil, seiscentos e cinquenta reais) compreende despesas com saúde;

b) R\$ 40.472.000,00 (quarenta milhões, quatrocentos e setenta e dois mil reais) são despesas com assistência social;

c) R\$ 156.580.000,00 (cento e cinquenta e seis milhões, quinhentos e oitenta mil reais) corresponde às despesas do Regime Próprio de Previdência Social.

§ 1º Do montante das despesas fixadas nas alíneas “a”, “b” e “c” do inciso II do caput deste artigo R\$ 235.987.650,00 (duzentos e trinta e cinco milhões, novecentos e oitenta e sete mil, seiscentos e cinquenta reais) serão custeadas com recursos do Orçamento Fiscal, consoante art. 195, § 2º da Constituição Federal.

§ 2º Nas despesas da seguridade social que serão custeadas com recursos do orçamento fiscal incluem-se os aportes adicionais ao Regime Próprio de Previdência Social.

Seção III Da Distribuição da Despesa por Função, Órgãos e Categorias Econômicas.



PREFEITURA MUNICIPAL DO CABO DE SANTO AGOSTINHO

Art. 5º A despesa total fixada por funções, subfunções, projetos, atividades e operações especiais dos Poderes e Órgãos, está detalhada nos Anexos 06 a 09, nos termos da Lei Federal nº 4.320, de 17 de março de 1964.

Art. 6º As categorias econômicas e despesas por grupos estão demonstradas de forma analítica, individualizada por órgão, no Anexo 02 e consolidadas no Resumo da Natureza da Despesa, conforme discriminação abaixo:

I - DESPESAS CORRENTES.....	<u>R\$ 695.183.600,00</u>
a) Pessoal e Encargos Sociais.....	R\$ 444.493.000,00
b) Juros e Encargos de Dívida.....	R\$ 7.314.000,00
c) Outras Despesas Correntes.....	R\$ 243.376.600,00
II - DESPESAS DE CAPITAL.....	<u>R\$ 143.165.400,00</u>
a) Investimentos.....	R\$ 135.673.400,00
b) Inversões Financeiras.....	R\$ 710.000,00
c) Amortização de Dívida.....	R\$ 6.782.000,00
III - DESPESAS INTRAORÇAMENTÁRIAS.....	<u>R\$ 34.407.000,00</u>
a) Despesas Correntes Intraorçamentárias.....	R\$ 34.387.000,00
b) Despesas de Capital Intraorçamentárias.....	R\$ 20.000,00
IV - RESERVA DE CONTINGÊNCIA.....	<u>R\$ 67.744.000,00</u>
V - TOTAL DA DESPESA.....	<u>R\$ 940.500.000,00</u>

Seção IV

Dos Anexos de Compatibilidade e de Compensação

Art. 7º Para atender a Lei de Diretrizes Orçamentárias, também integra a presente Lei os seguintes anexos:

I - Anexo de Compatibilidade da Programação com as Metas Fiscais da Lei de Diretrizes Orçamentárias;

II - Demonstrativo de estimativa da Compensação da Renúncia de Receita decorrente de anistias, remissões, subsídios e benefícios de natureza financeira, tributária e creditícia, estabelecido pelo § 6º do art. 165 da Constituição da República.



PREFEITURA MUNICIPAL DO CABO DE SANTO AGOSTINHO

CAPÍTULO III

DAS AUTORIZAÇÕES E CRÉDITOS ADICIONAIS

Seção Única

Dos Créditos Adicionais Suplementares e Autorizações

Art. 8º. Fica o Chefe do Poder Executivo autorizado a proceder, mediante decreto, à abertura de créditos adicionais, utilizando-se dos recursos previstos no art. 43 da Lei Federal nº 4.320, de 17 de março de 1964, observadas as seguintes condições:

I - para abertura de Créditos Suplementares, à conta de recursos provenientes de anulação parcial ou total de dotações, em até 30% (trinta por cento) da despesa fixada, para suprir insuficiência de dotações;

II - para abertura de Créditos Suplementares, à conta de recursos provenientes de excesso de arrecadação ou superávit financeiro, até o limite do total apurado, individualizado por fontes de recursos, observada a vinculação de que trata o art. 8º da Lei Complementar nº 101, de 4 de maio de 2000;

III - para abertura de créditos suplementares com recursos provenientes de emendas parlamentares estaduais ou federais, até o limite dos recursos transferidos;

IV - para abertura de Créditos Adicionais Suplementares, à conta de recursos provenientes de anulação parcial ou total de dotações, em até o dobro do Orçamento destinado aos Poderes Executivo e Legislativo, para suprir insuficiências de dotações relativas aos itens a seguir:

a) pessoal e encargos sociais, inativos, pensionistas e outras despesas alocadas no grupo 3.1, durante o exercício, inclusive em consequência de reajustes concedidos e/ou decisão judicial;

b) dívida pública, débitos de precatórios judiciais, amortização, juros e encargos de dívida.

Art. 9º. As alterações ou inclusões de modalidades de aplicação, bem como as mudanças de fontes de recursos, não constituem créditos adicionais ao Orçamento e serão feitas por Decreto.





PREFEITURA MUNICIPAL DO CABO DE SANTO AGOSTINHO

Parágrafo único. Havendo mudanças na codificação das fontes/destinação de recursos determinadas pelo Tribunal de Contas do Estado de Pernambuco e/ou pela Secretaria do Tesouro Nacional, deverão ser atualizados, por decreto, os anexos da Lei Orçamentária para o exercício de 2021.

Art.10º. Fica o Poder Executivo, observadas as normas de controle e acompanhamento da execução orçamentária, com a finalidade de facilitar o cumprimento da programação aprovada nesta Lei, autorizado a realocar recursos entre despesas de mesmo grupo inseridas em atividades, projetos e operações especiais de um mesmo programa, sem onerar o limite estabelecido no inciso I do art. 8º.

Art. 11º. A transposição, o remanejamento ou a transferência de recursos, dentro da mesma categoria de programação e categoria econômica de despesa que não altere o seu valor total, serão efetuadas através de portaria da Secretaria Executiva de Finanças e Arrecadação e/ou Secretaria de Planejamento e Meio Ambiente.

Art. 12º. Para cumprimento do § 2º do art. 167 da Constituição Federal, os créditos especiais e extraordinários autorizados nos últimos quatro meses de 2020, reabertos no exercício de 2021, poderão ter a classificação orçamentária ajustada para compatibilizar com o orçamento vigente.

CAPÍTULO IV DAS OPERAÇÕES DE CRÉDITO Seção Única Da Autorização para Realizar Operações de Crédito

Art. 13. O Poder Executivo fica autorizado a contratar e oferecer garantias a empréstimos voltados para investimentos, modernização administrativa e tributária, consoante disposições do inciso II do art. 7º da Lei Federal nº 4.320/1964, respeitados os limites da Lei Complementar nº 101, de 2000, de Resoluções do Senado Federal e disposições da legislação pertinente.

§ 1º A Lei específica que autorizar a operação de crédito poderá reestimar a receita de capital de operações de crédito, prevista no orçamento.



PREFEITURA MUNICIPAL DO CABO DE SANTO AGOSTINHO

§ 2º A realização de Operações de Crédito por Antecipação de Receita (ARO) fica condicionada a observância das disposições do art. 38 da Lei Complementar nº 101/2000 e às limitações estabelecidas por Resoluções do Senado Federal.

CAPÍTULO V DAS DISPOSIÇÕES GERAIS Seção Única Das Disposições Gerais

Art.14. A utilização de dotações com recursos vinculados às transferências voluntárias, por meio de convênios e contratos de repasse, ou custeadas por operações de crédito fica condicionada à celebração dos instrumentos respectivos.

Art. 15. O Chefe do Poder Executivo, no âmbito deste Poder, adotará parâmetros para utilização das dotações, de forma a compatibilizar a realização de despesas à efetiva arrecadação das receitas e para garantir as metas de resultado estabelecidas na Lei de Diretrizes Orçamentárias, consoante legislação específica.

§ 1º Poderão ser designadas como unidades gestoras de créditos orçamentários, por ato do Chefe do Executivo, unidades administrativas subordinadas ao mesmo órgão, com as atribuições de movimentar dotações consignadas às unidades orçamentárias, conforme disposições do parágrafo único do art. 14 e do art. 66 da Lei Federal nº 4.320/1964.

§ 2º Os compromissos assumidos pelas unidades orçamentárias e fundos, deverão se limitar aos recursos orçamentários disponibilizados, em especial àqueles de natureza continuada.

§ 3º Para efeito do disposto no art. 9º da Lei Complementar nº 101, de 4 de maio de 2000, serão preservadas, prioritariamente, as dotações das áreas de educação, saúde e assistência social.

§ 4º O Poder Executivo estabelecerá Programação Financeira, onde fixará as medidas necessárias para manter os dispêndios compatíveis com as receitas a fim de obter o equilíbrio financeiro.

§ 5º Decreto Executivo estabelecerá a programação financeira e o cronograma de desembolso, consoante art. 8º da Lei Complementar nº 101/2000.



PREFEITURA MUNICIPAL DO CABO DE SANTO AGOSTINHO

Art. 16. Esta Lei entra em vigor na data de sua publicação e seus efeitos vigoram a partir de 1 de janeiro de 2021.

Palácio Conde da Boa Vista, 10 de dezembro de 2020.

LUIZ CABRAL DE OLIVEIRA FILHO
Prefeito

CHANCELA:

JOSEMAR FERRAZ DE SOUZA
Secretário Municipal de Planejamento e Meio Ambiente

OSVIR GUIMARÃES THOMAZ
Secretário Municipal de Assuntos Jurídicos





Município do Cabo de Santo Agostinho
ORÇAMENTO 2021
TABELA DA LEGISLAÇÃO DA RECEITA

(Atualizada pela Nova Classificação da Receita definida pelas Portarias STN nº 388, de 14 de junho de 2018 (MCASP 8ª Edição), Portaria Interministerial STN-SOF nº 06 e Portaria STN nº 388, de 18 dezembro de 2018.)

Natureza da Receita	Especificação	Amparo Legal
1.0.0.00.0.0	Receitas Correntes	Lei nº 4.320, de 17 de março de 1964, § 1º do art. 11, com redação dada pelo Decreto-Lei nº 1.939, de 20 de maio de 1982.
1.1.0.00.0.0	Impostos, Taxas e Contribuições de Melhoria	Lei nº 4.320, de 17 de março de 1964, § 4º do art. 11, com redação dada pelo Decreto-Lei nº 1.939, de 20 de maio de 1982.
1.1.1.00.0.0	Impostos	Constituição Federal, art. 153; e Lei nº 5.172, de 25 de outubro de 1966 (CTN), art. 16.
1.1.1.3.00.0.0	Impostos sobre a Renda e Proventos de Qualquer Natureza	Esta natureza é agregadora. Verificar os códigos de natureza de receita específicos.
1.1.1.3.01.0.0	Imposto sobre a Renda de Pessoa Física - IRPF	Esta natureza é agregadora. Verificar os códigos de natureza de receita específicos.
1.1.1.3.01.1.0	Imposto sobre a Renda de Pessoa Física - IRPF	Esta natureza é agregadora. Verificar os códigos de natureza de receita específicos.
1.1.1.3.01.1.1	Imposto sobre a Renda de Pessoa Física - IRPF - Principal	Constituição Federal, art. 158, I; Decreto no 3.000, de 26 de março de 1999; Lei no 8.981, de 20 de janeiro de 1995; Lei no 11.119, de 25 de maio de 2005; Lei no 11.311, de 13 de junho de 2006; Lei 11.482, de 31 de maio de 2007; e Medida Provisória nº 451, de 15 de dezembro de 2008
1.1.1.3.01.1.2	Imposto sobre a Renda de Pessoa Física - IRPF - Multas e Juros	Vide código de receita principal.
1.1.1.3.01.1.3	Imposto sobre a Renda de Pessoa Física - IRPF - Dívida Ativa	Vide código de receita principal.
1.1.1.3.01.1.4	Imposto sobre a Renda de Pessoa Física - IRPF - Dívida Ativa - Multas e Juros	Vide código de receita principal.
1.1.1.3.03.0.0	Imposto sobre a Renda - Retido na Fonte	Esta natureza é agregadora. Verificar os códigos de natureza de receita específicos.
1.1.1.3.03.1.0	Imposto sobre a Renda - Retido na Fonte - Trabalho	Esta natureza é agregadora. Verificar os códigos de natureza de receita específicos.
1.1.1.3.03.1.1	Imposto sobre a Renda - Retido na Fonte - Trabalho - Principal	Constituição Federal, art. 158, I; Decreto no 3.000, de 26 de março de 1999; Lei no 8.981, de 20 de janeiro de 1995; Lei no 11.119, de 25 de maio de 2005; Lei no 11.311, de 13 de junho de 2006; Lei 11.482, de 31 de maio de 2007; e Medida Provisória nº 451, de 15 de dezembro de 2008
1.1.1.3.03.1.2	Imposto sobre a Renda - Retido na Fonte - Trabalho - Multas e Juros	Vide código de receita principal.
1.1.1.3.03.1.3	Imposto sobre a Renda - Retido na Fonte - Trabalho - Dívida Ativa	Vide código de receita principal.
1.1.1.3.03.1.4	Imposto sobre a Renda - Retido na Fonte - Trabalho - Dívida Ativa - Multas e Juros	Vide código de receita principal.
1.1.1.3.03.4.0	Imposto sobre a Renda - Retido na Fonte - Outros Rendimentos	Esta natureza é agregadora. Verificar os códigos de natureza de receita específicos.
1.1.1.3.03.4.1	Imposto sobre a Renda - Retido na Fonte - Outros Rendimentos - Principal	Constituição Federal, art. 158, I; e Decreto no 3.000, de 26 de março de 1999.
1.1.1.3.03.4.2	Imposto sobre a Renda - Retido na Fonte - Outros Rendimentos - Multas e Juros	Vide código de receita principal.
1.1.1.3.03.4.3	Imposto sobre a Renda - Retido na Fonte - Outros Rendimentos - Dívida Ativa	Vide código de receita principal.
1.1.1.3.03.4.4	Imposto sobre a Renda - Retido na Fonte - Outros Rendimentos - Dívida Ativa - Multas e Juros	Vide código de receita principal.
1.1.1.8.00.0.0	Impostos Específicos de Estados, DF e Municípios	Portaria Interministerial STN/SOF nº 5/2015
1.1.1.8.01.0.0	Impostos sobre o Patrimônio para Estados/DF/Municípios	Esta natureza é agregadora. Verificar os códigos de natureza de receita específicos.
1.1.1.8.01.1.0	Imposto sobre a Propriedade Predial e Territorial Urbana	Esta natureza é agregadora. Verificar os códigos de natureza de receita específicos.
1.1.1.8.01.1.1	Imposto sobre a Propriedade Predial e Territorial Urbana - Principal	Constituição Federal (CF), art. 156, I; Lei Federal nº 5.172, de 25 de outubro de 1966 (CTN), art. 32; e Código Tributário Municipal (CTM).
1.1.1.8.01.1.2	Imposto sobre a Propriedade Predial e Territorial Urbana - Multas e Juros	Vide código de receita principal.
1.1.1.8.01.1.3	Imposto sobre a Propriedade Predial e Territorial Urbana - Dívida Ativa	Vide código de receita principal.
1.1.1.8.01.1.4	Imposto sobre a Propriedade Predial e Territorial Urbana - Dívida Ativa - Multas e Juros	Vide código de receita principal.
1.1.1.8.01.4.0	Imposto sobre Transmissão "Inter Vivos" de Bens Imóveis e de Direitos Reais sobre Imóveis	Esta natureza é agregadora. Verificar os códigos de natureza de receita específicos.
1.1.1.8.01.4.1	Imposto sobre Transmissão "Inter Vivos" de Bens Imóveis e de Direitos Reais sobre Imóveis - Principal	Constituição Federal (CF), art. 156, II; Lei Federal nº 5.172, de 25 de outubro de 1966 (CTN), art. 35; e Código Tributário Municipal (CTM).
1.1.1.8.01.4.2	Imposto sobre Transmissão "Inter Vivos" de Bens Imóveis e de Direitos Reais sobre Imóveis - Multas e Juros	Vide código de receita principal.
1.1.1.8.01.4.3	Imposto sobre Transmissão "Inter Vivos" de Bens Imóveis e de Direitos Reais sobre Imóveis - Dívida Ativa	Vide código de receita principal.
1.1.1.8.01.4.4	Imposto sobre Transmissão "Inter Vivos" de Bens Imóveis e de Direitos Reais sobre Imóveis - Dívida Ativa - Multas e Juros	Vide código de receita principal.
1.1.1.8.02.0.0	Impostos sobre a Produção, Circulação de Mercadorias e Serviços	Esta natureza é agregadora. Verificar os códigos de natureza de receita específicos.
1.1.1.8.02.3.0	Imposto sobre Serviços de Qualquer Natureza	Esta natureza é agregadora. Verificar os códigos de natureza de receita específicos.
1.1.1.8.02.3.1	Imposto sobre Serviços de Qualquer Natureza - Principal	Constituição Federal (CF), art. 156, III; Lei Complementar nº 116, de 31 de julho de 2006; e Código Tributário Municipal (CTM).
1.1.1.8.02.3.2	Imposto sobre Serviços de Qualquer Natureza - Multas e Juros	Vide código de receita principal.
1.1.1.8.02.3.3	Imposto sobre Serviços de Qualquer Natureza - Dívida Ativa	Vide código de receita principal.
1.1.1.8.02.3.4	Imposto sobre Serviços de Qualquer Natureza - Dívida Ativa - Multas e Juros	Vide código de receita principal.
1.1.2.00.0.0	Taxas	Esta natureza é agregadora. Verificar os códigos de natureza de receita específicos.
1.1.2.1.04.0.0	Taxa de Controle e Fiscalização Ambiental	Esta natureza é agregadora. Verificar os códigos de natureza de receita específicos.
1.1.2.1.04.1.0	Taxa de Controle e Fiscalização Ambiental	Lei nº 6.938, de 31 de agosto de 1981, art. 17-B e 17-G; Lei nº 10.165, de 27 de dezembro de 2000; Lei nº 11.284, de 2 de março de 2006; e Código Tributário Municipal (CTM).
1.1.2.1.04.1.1	Taxa de Controle e Fiscalização Ambiental - Principal	Vide código de receita principal.
1.1.2.1.04.1.2	Taxa de Controle e Fiscalização Ambiental - Multas e Juros	Vide código de receita principal.
1.1.2.1.04.1.3	Taxa de Controle e Fiscalização Ambiental - Dívida Ativa	Vide código de receita principal.
1.1.2.1.04.1.4	Taxa de Controle e Fiscalização Ambiental - Dívida Ativa - Multas e Juros	Vide código de receita principal.
1.1.2.2.00.0.0	Taxas pela Prestação de Serviços	Esta natureza é agregadora. Verificar os códigos de natureza de receita específicos.
1.1.2.2.01.0.0	Taxas pela Prestação de Serviços	Esta natureza é agregadora. Verificar os códigos de natureza de receita específicos.
1.1.2.2.01.1.0	Taxas pela Prestação de Serviços	Esta natureza é agregadora. Verificar os códigos de natureza de receita específicos.
1.1.2.2.01.1.1	Taxas pela Prestação de Serviços - Principal	Art. 69 da Lei nº 4.375, de 17 de agosto de 1964; Art. 79 da Lei nº 5.172, de 25 de outubro de 1966; Lei nº 9.289, de 4 de julho de 1966; Decreto-lei nº 115 de 25 de janeiro de 1967; e Código Tributário Municipal (CTM).
1.1.2.2.01.1.2	Taxas pela Prestação de Serviços - Multas e Juros	Vide código de receita principal.
1.1.2.2.01.1.3	Taxas pela Prestação de Serviços - Dívida Ativa	Vide código de receita principal.
1.1.2.2.01.1.4	Taxas pela Prestação de Serviços - Dívida Ativa - Multas e Juros	Vide código de receita principal.
1.1.2.8.00.0.0	Taxas - Específicas de Estados, DF e Municípios	Esta natureza é agregadora. Verificar os códigos de natureza de receita específicos.
1.1.2.8.01.0.0	Taxas de Inspeção, Controle e Fiscalização	Esta natureza é agregadora. Verificar os códigos de natureza de receita específicos.
1.1.2.8.01.1.0	Taxa de Fiscalização de Vigilância Sanitária	Esta natureza é agregadora. Verificar os códigos de natureza de receita específicos.
1.1.2.8.01.1.1	Taxa de Fiscalização de Vigilância Sanitária - Principal	Código Tributário Municipal (CTM).
1.1.2.8.01.1.2	Taxa de Fiscalização de Vigilância Sanitária - Multas e Juros	Vide código de receita principal.



Natureza da Receita	Especificação	Amparo Legal
1.1.2.8.01.1.3	Taxa de Fiscalização de Vigilância Sanitária - Dívida Ativa	Vide código de receita principal.
1.1.2.8.01.1.4	Taxa de Fiscalização de Vigilância Sanitária - Dívida Ativa - Multas e Juros	Vide código de receita principal.
1.1.2.8.01.9.0	Taxas de Inspeção, Controle e Fiscalização - Outras	Esta natureza é agregadora. Verificar os códigos de natureza de receita específicos.
1.1.2.8.01.9.1	Taxas de Inspeção, Controle e Fiscalização - Outras - Principal	Código Tributário Municipal (CTM).
1.1.2.8.01.9.2	Taxas de Inspeção, Controle e Fiscalização - Outras - Multas e Juros	Vide código de receita principal.
1.1.2.8.01.9.3	Taxas de Inspeção, Controle e Fiscalização - Outras - Dívida Ativa	Vide código de receita principal.
1.1.2.8.01.9.4	Taxas de Inspeção, Controle e Fiscalização - Outras - Dívida Ativa - Multas e Juros	Vide código de receita principal.
1.1.3.0.00.0.0	Contribuição de Melhoria	Esta natureza é agregadora. Verificar os códigos de natureza de receita específicos.
1.1.3.0.00.1.0	Contribuição de Melhoria	Esta natureza é agregadora. Verificar os códigos de natureza de receita específicos.
1.1.3.0.00.1.1	Contribuição de Melhoria - Principal	Art. 145, inciso III, da Constituição Federal; Arts. 81 e 82 da Lei nº 5.172, de 25 de outubro de 1966, Código Tributário Nacional; e o Código Tributário Municipal (CTM).
1.1.3.0.00.1.2	Contribuição de Melhoria - Multas e Juros	Vide código de receita principal.
1.1.3.0.00.1.3	Contribuição de Melhoria - Dívida Ativa	Vide código de receita principal.
1.1.3.0.00.1.4	Contribuição de Melhoria - Dívida Ativa - Multas e Juros	Vide código de receita principal.
1.1.3.8.00.0.0	Contribuição de Melhoria - Específica de Estados, DF e Municípios	Portaria Interministerial STN/SOF nº 5/2015
1.1.3.8.01.0.0	Contribuição de Melhoria para Expansão da Rede de Água Potável e Esgoto Sanitário	Esta natureza é agregadora. Verificar os códigos de natureza de receita específicos.
1.1.3.8.01.1.0	Contribuição de Melhoria para Expansão da Rede de Água Potável e Esgoto Sanitário	Esta natureza é agregadora. Verificar os códigos de natureza de receita específicos.
1.1.3.8.02.0.0	Contribuição de Melhoria para Expansão da Rede de Iluminação Pública na Cidade	Esta natureza é agregadora. Verificar os códigos de natureza de receita específicos.
1.1.3.8.02.1.0	Contribuição de Melhoria para Expansão da Rede de Iluminação Pública na Cidade	Esta natureza é agregadora. Verificar os códigos de natureza de receita específicos.
1.1.3.8.03.0.0	Contribuição de Melhoria para Expansão de Rede de Iluminação Pública Rural	Esta natureza é agregadora. Verificar os códigos de natureza de receita específicos.
1.1.3.8.03.1.0	Contribuição de Melhoria para Expansão de Rede de Iluminação Pública Rural	Esta natureza é agregadora. Verificar os códigos de natureza de receita específicos.
1.1.3.8.04.0.0	Contribuição de Melhoria para Pavimentação e Obras Complementares	Esta natureza é agregadora. Verificar os códigos de natureza de receita específicos.
1.1.3.8.04.1.0	Contribuição de Melhoria para Pavimentação e Obras Complementares	Esta natureza é agregadora. Verificar os códigos de natureza de receita específicos.
1.1.3.8.99.0.0	Outras Contribuições de Melhoria	Esta natureza é agregadora. Verificar os códigos de natureza de receita específicos.
1.1.3.8.99.1.0	Outras Contribuições de Melhoria	Esta natureza é agregadora. Verificar os códigos de natureza de receita específicos.
1.2.0.0.00.0.0	Contribuições	Esta natureza é agregadora. Verificar os códigos de natureza de receita específicos.
1.2.1.0.00.0.0	Contribuições Sociais	Esta natureza é agregadora. Verificar os códigos de natureza de receita específicos.
1.2.1.8.00.0.0	Contribuições Sociais Específicas de Estados, DF e Municípios	Esta natureza é agregadora. Verificar os códigos de natureza de receita específicos.
1.2.1.8.01.0.0	Contribuição do Servidor Civil para o Plano de Seguridade Social - CPSSS - Específico de EST/DF/MUN	Esta natureza é agregadora. Verificar os códigos de natureza de receita específicos.
1.2.1.8.01.1.0	CPSSS do Servidor Civil Ativo	Esta natureza é agregadora. Verificar os códigos de natureza de receita específicos.
1.2.1.8.01.1.1	CPSSS do Servidor Civil Ativo - Principal	CF/88, art. 40; Lei nº 10.887, de 18 de junho de 2004, art. 4º.
1.2.1.8.01.1.2	CPSSS do Servidor Civil Ativo - Multas e Juros	Vide código de receita principal.
1.2.1.8.01.1.3	CPSSS do Servidor Civil Ativo - Dívida Ativa	Vide código de receita principal.
1.2.1.8.01.1.4	CPSSS do Servidor Civil Ativo - Dívida Ativa - Multas e Juros	Vide código de receita principal.
1.2.1.8.01.2.0	CPSSS do Servidor Civil Inativo	Esta natureza é agregadora. Verificar os códigos de natureza de receita específicos.
1.2.1.8.01.2.1	CPSSS do Servidor Civil Inativo - Principal	CF/88, art. 40; Lei nº 10.887, de 18 de junho de 2004, art. 5º.
1.2.1.8.01.2.2	CPSSS do Servidor Civil Inativo - Multas e Juros	Vide código de receita principal.
1.2.1.8.01.2.3	CPSSS do Servidor Civil Inativo - Dívida Ativa	Vide código de receita principal.
1.2.1.8.01.2.4	CPSSS do Servidor Civil Inativo - Dívida Ativa - Multas e Juros	Vide código de receita principal.
1.2.1.8.03.0.0	CPSSS Patronal - Servidor Civil - Específico de EST/DF/MUN	Esta natureza é agregadora. Verificar os códigos de natureza de receita específicos.
1.2.1.8.03.1.0	CPSSS Patronal - Servidor Civil Ativo	Esta natureza é agregadora. Verificar os códigos de natureza de receita específicos.
1.2.1.8.03.1.1	CPSSS Patronal - Servidor Civil Ativo - Principal	Constituição Federal, art. 149, §1º e do art. 195 ao 203. Legislação previdenciária local.
1.2.1.8.03.1.2	CPSSS Patronal - Servidor Civil Ativo - Multas e Juros	Vide código de receita principal.
1.2.4.0.00.0.0	Contribuição para o Custeio do Serviço de Iluminação Pública	Esta natureza é agregadora. Verificar os códigos de natureza de receita específicos.
1.2.4.0.00.1.0	Contribuição para o Custeio do Serviço de Iluminação Pública	Esta natureza é agregadora. Verificar os códigos de natureza de receita específicos.
1.2.4.0.00.1.1	Contribuição para o Custeio do Serviço de Iluminação Pública - Principal	Constituição Federal, art. 149-A.
1.3.0.0.00.0.0	Receita Patrimonial	Esta natureza é agregadora. Verificar os códigos de natureza de receita específicos.
1.3.1.0.00.0.0	Exploração do Patrimônio Imobiliário do Estado	Esta natureza é agregadora. Verificar os códigos de natureza de receita específicos.
1.3.1.0.01.0.0	Aluguéis, Arrendamentos, Foros, Laudêmos, Tarifas de Ocupação	Esta natureza é agregadora. Verificar os códigos de natureza de receita específicos.
1.3.1.0.01.1.0	Aluguéis e Arrendamentos	Esta natureza é agregadora. Verificar os códigos de natureza de receita específicos.
1.3.1.0.01.1.1	Aluguéis e Arrendamentos - Principal	Lei nº 4.320, de 17 de março de 1964, art. 11, § 4º; Decreto-Lei nº 9.760, de 5 de setembro de 1946; Decreto-Lei nº 2.398, de 21 de dezembro de 1987; Decreto nº 980, de 11 de novembro de 1993, e alterações posteriores; Lei nº 9.636, de 15 de maio de 1998; Decreto nº 3.725, de 10 de janeiro de 2001; Lei nº 11.481, de 31 de maio de 2007; e Código Tributário Municipal (CTM).
1.3.1.0.01.1.2	Aluguéis e Arrendamentos - Multas e Juros	Vide código de receita principal.
1.3.1.0.01.1.3	Aluguéis e Arrendamentos - Dívida Ativa	Vide código de receita principal.
1.3.1.0.01.1.4	Aluguéis e Arrendamentos - Dívida Ativa - Multas e Juros	Vide código de receita principal.
1.3.1.0.01.2.0	Foros, Laudêmos e Tarifas de Ocupação	Esta natureza é agregadora. Verificar os códigos de natureza de receita específicos.
1.3.1.0.01.2.1	Foros, Laudêmos e Tarifas de Ocupação - Principal	Lei nº 13.240, de 30 de dezembro de 2015, art. 27; Lei nº 4.320, de 17 de março de 1964, art. 11, § 4º; Decreto-Lei nº 9.760, de 5 de setembro de 1946; Decreto-Lei nº 2.398, de 21 de dezembro de 1987; Decreto nº 980, de 11 de novembro de 1993, e alterações posteriores; Lei nº 9.636, de 15 de maio de 1998; Decreto nº 3.725, de 10 de janeiro de 2001; Lei nº 11.481, de 31 de maio de 2007; e Código Tributário Municipal (CTM).
1.3.1.0.01.2.2	Foros, Laudêmos e Tarifas de Ocupação - Multas e Juros	Vide código de receita principal.
1.3.1.0.01.2.3	Foros, Laudêmos e Tarifas de Ocupação - Dívida Ativa	Vide código de receita principal.
1.3.1.0.01.2.4	Foros, Laudêmos e Tarifas de Ocupação - Dívida Ativa - Multas e Juros	Vide código de receita principal.
1.3.2.0.00.0.0	Valores Mobiliários	Esta natureza é agregadora. Verificar os códigos de natureza de receita específicos.
1.3.2.1.00.0.0	Juros e Correções Monetárias	Esta natureza é agregadora. Verificar os códigos de natureza de receita específicos.
1.3.2.1.00.1.0	Remuneração de Depósitos Bancários	Esta natureza é agregadora. Verificar os códigos de natureza de receita específicos.
1.3.2.1.00.1.1	Remuneração de Depósitos Bancários - Principal	Art. 164, § 3º da Constituição Federal; Lei nº 9.322, de 5 de dezembro de 1996; e Legislação específica para cada caso.
1.3.2.1.00.4.0	Remuneração dos Recursos do Regime Próprio de Previdência Social - RPPS	Esta natureza é agregadora. Verificar os códigos de natureza de receita específicos.
1.3.2.1.00.4.1	Remuneração dos Recursos do Regime Próprio de Previdência Social - RPPS - Principal	Lei nº 9.717, de 27 de novembro de 1998, arts. 1º, § único, e 6º, inciso IV; e Resolução do Conselho Monetário Nacional nº 3.922, de 25 de novembro de 2010
1.3.2.1.00.5.0	Juros de Títulos de Renda	Esta natureza é agregadora. Verificar os códigos de natureza de receita específicos.
1.3.2.1.00.5.1	Juros de Títulos de Renda - Principal	Art. 164, § 3º da Constituição Federal e Normativos da CVM e Banco Central.
1.3.2.2.00.0.0	Dividendos	Esta natureza é agregadora. Verificar os códigos de natureza de receita específicos.
1.3.2.2.00.1.0	Dividendos	Esta natureza é agregadora. Verificar os códigos de natureza de receita específicos.



Natureza da Receita	Especificação	Amparo Legal
1.3.2.00.1.1	Dividendos - Principal	Lei no 6.404, de 15 de dezembro de 1976, e alterações posteriores; e Lei no 9.530, de 10 de dezembro de 1997.
1.3.2.00.1.2	Dividendos - Multas e Juros	Vide código de receita principal.
1.3.2.00.1.3	Dividendos - Dívida Ativa	Vide código de receita principal.
1.3.2.00.1.4	Dividendos - Dívida Ativa - Multas e Juros	Vide código de receita principal.
1.3.2.900.0.0	Outros Valores Mobiliários	Esta natureza é agregadora. Verificar os códigos de natureza de receita específicos.
1.3.2.900.1.0	Outros Valores Mobiliários	Esta natureza é agregadora. Verificar os códigos de natureza de receita específicos.
1.3.2.900.1.1	Outros Valores Mobiliários - Principal	Art. 164, § 3º da Constituição Federal e Normativos da CVM e Banco Central.
1.3.2.900.1.2	Outros Valores Mobiliários - Multas e Juros	Vide código de receita principal.
1.3.2.900.1.3	Outros Valores Mobiliários - Dívida Ativa	Vide código de receita principal.
1.3.2.900.1.4	Outros Valores Mobiliários - Dívida Ativa - Multas e Juros	Vide código de receita principal.
1.3.3.000.0.0	Delegação de Serviços Públicos Mediante Concessão, Permissão, Autorização ou Licença	Esta natureza é agregadora. Verificar os códigos de natureza de receita específicos.
1.3.3.100.0.0	Delegação para a Prestação dos Serviços de Transporte	Esta natureza é agregadora. Verificar os códigos de natureza de receita específicos.
1.3.3.101.0.0	Delegação para a Prestação dos Serviços de Transporte Rodoviário	Esta natureza é agregadora. Verificar os códigos de natureza de receita específicos.
1.3.3.101.1.0	Delegação para a Prestação dos Serviços de Transporte Rodoviário	Esta natureza é agregadora. Verificar os códigos de natureza de receita específicos.
1.3.3.101.1.1	Delegação para a Prestação dos Serviços de Transporte Rodoviário - Principal	CF, art. 21, inciso XII, alínea "e"; Lei nº 10.233, de 2001, art. 12, inciso I; Decreto no 2.521, de 20 de março de 1998; Medida Provisória no 2.217, de 4 de setembro de 2001.
1.3.3.101.1.2	Delegação para a Prestação dos Serviços de Transporte Rodoviário - Multas e Juros	Vide código de receita principal.
1.3.3.101.1.3	Delegação para a Prestação dos Serviços de Transporte Rodoviário - Dívida Ativa	Vide código de receita principal.
1.3.3.101.1.4	Delegação para a Prestação dos Serviços de Transporte Rodoviário - Dívida Ativa - Multas e Juros	Vide código de receita principal.
1.3.9.000.0.0	Demais Receitas Patrimoniais	Esta natureza é agregadora. Verificar os códigos de natureza de receita específicos.
1.3.9.000.1.0	Demais Receitas Patrimoniais	Esta natureza é agregadora. Verificar os códigos de natureza de receita específicos.
1.3.9.000.1.1	Demais Receitas Patrimoniais - Principal	Lei nº 10.406, de 10 de janeiro de 2002.
1.3.9.000.1.2	Demais Receitas Patrimoniais - Multas e Juros	Vide código de receita principal.
1.3.9.000.1.3	Demais Receitas Patrimoniais - Dívida Ativa	Vide código de receita principal.
1.3.9.000.1.4	Demais Receitas Patrimoniais - Dívida Ativa - Multas e Juros	Vide código de receita principal.
1.4.0.000.0.0	Receita Agropecuária	Esta natureza é agregadora. Verificar os códigos de natureza de receita específicos.
1.4.0.000.1.0	Receita Agropecuária	Esta natureza é agregadora. Verificar os códigos de natureza de receita específicos.
1.5.0.000.0.0	Receita Industrial	Esta natureza é agregadora. Verificar os códigos de natureza de receita específicos.
1.5.0.000.1.0	Receita Industrial	Esta natureza é agregadora. Verificar os códigos de natureza de receita específicos.
1.6.0.000.0.0	Receita de Serviços	Esta natureza é agregadora. Verificar os códigos de natureza de receita específicos.
1.6.1.000.0.0	Serviços Administrativos e Comerciais Gerais	Esta natureza é agregadora. Verificar os códigos de natureza de receita específicos.
1.6.1.001.0.0	Serviços Administrativos e Comerciais Gerais	Esta natureza é agregadora. Verificar os códigos de natureza de receita específicos.
1.6.1.001.1.0	Serviços Administrativos e Comerciais Gerais	Esta natureza é agregadora. Verificar os códigos de natureza de receita específicos.
1.6.1.001.1.1	Serviços Administrativos e Comerciais Gerais - Principal	Constituição Federal, art. 173; Lei no 4.320, de 17 de março de 1964, art. 11, §§ 1o e 4o.
1.6.1.001.1.2	Serviços Administrativos e Comerciais Gerais - Multas e Juros	Vide código de receita principal.
1.6.1.001.1.3	Serviços Administrativos e Comerciais Gerais - Dívida Ativa	Vide código de receita principal.
1.6.1.001.1.4	Serviços Administrativos e Comerciais Gerais - Dívida Ativa - Multas e Juros	Vide código de receita principal.
1.6.1.002.0.0	Inscrição em Concursos e Processos Seletivos	Esta natureza é agregadora. Verificar os códigos de natureza de receita específicos.
1.6.1.002.1.0	Inscrição em Concursos e Processos Seletivos	Legislação Específica Municipal
1.6.1.003.0.0	Serviços de Registro, Certificação e Fiscalização	Esta natureza é agregadora. Verificar os códigos de natureza de receita específicos.
1.6.1.003.1.0	Serviços de Registro, Certificação e Fiscalização	Esta natureza é agregadora. Verificar os códigos de natureza de receita específicos.
1.6.1.004.0.0	Serviços de Informação e Tecnologia	Esta natureza é agregadora. Verificar os códigos de natureza de receita específicos.
1.6.1.004.1.0	Serviços de Informação e Tecnologia	Esta natureza é agregadora. Verificar os códigos de natureza de receita específicos.
1.6.2.000.0.0	Serviços e Atividades Referentes à Navegação e ao Transporte	Esta natureza é agregadora. Verificar os códigos de natureza de receita específicos.
1.6.2.002.0.0	Serviços de Transporte	Esta natureza é agregadora. Verificar os códigos de natureza de receita específicos.
1.6.2.002.1.0	Serviços de Transporte	Esta natureza é agregadora. Verificar os códigos de natureza de receita específicos.
1.6.2.002.1.1	Serviços de Transporte - Principal	Constituição Federal, art. 173; Lei no 4.320, de 17 de março de 1964, art. 11, §§ 1o e 4o.
1.6.2.002.1.2	Serviços de Transporte - Multas e Juros	Vide código de receita principal.
1.6.2.002.1.3	Serviços de Transporte - Dívida Ativa	Vide código de receita principal.
1.6.2.002.1.4	Serviços de Transporte - Dívida Ativa - Multas e Juros	Vide código de receita principal.
1.6.3.000.0.0	Serviços e Atividades Referentes à Saúde	Esta natureza é agregadora. Verificar os códigos de natureza de receita específicos.
1.6.3.800.0.0	Serviços e Atividades Referentes à Saúde - Específico para Estados/DF/Municípios	Esta natureza é agregadora. Verificar os códigos de natureza de receita específicos.
1.6.3.801.0.0	Serviços de Saúde - Específico para Estados/DF/Municípios	Esta natureza é agregadora. Verificar os códigos de natureza de receita específicos.
1.6.3.801.1.0	Serviços Hospitalares	Esta natureza é agregadora. Verificar os códigos de natureza de receita específicos.
1.6.3.801.1.1	Serviços Hospitalares - Principal	Legislação Específica Municipal
1.6.3.801.2.0	Serviços de Registro de Análise e de Controle	Esta natureza é agregadora. Verificar os códigos de natureza de receita específicos.
1.6.3.801.2.1	Serviços de Registro de Análise e de Controle - Principal	Legislação Específica Municipal
1.6.3.801.3.0	Serviços Radiológicos e Laboratoriais	Esta natureza é agregadora. Verificar os códigos de natureza de receita específicos.
1.6.3.801.3.1	Serviços Radiológicos e Laboratoriais - Principal	Legislação Específica Municipal
1.6.3.801.4.0	Serviços Ambulatoriais	Esta natureza é agregadora. Verificar os códigos de natureza de receita específicos.
1.6.3.801.4.1	Serviços Ambulatoriais - Principal	Legislação Específica Municipal
1.6.3.801.9.0	Outros Serviços de Saúde	Esta natureza é agregadora. Verificar os códigos de natureza de receita específicos.
1.6.3.801.9.1	Outros Serviços de Saúde - Principal	Legislação Específica Municipal
1.7.0.000.0.0	Transferências Correntes	Esta natureza é agregadora. Verificar os códigos de natureza de receita específicos.
1.7.1.000.0.0	Transferências da União e de suas Entidades	Esta natureza é agregadora. Verificar os códigos de natureza de receita específicos.
1.7.1.800.0.0	Transferências da União - Específicas de Estados, DF e Municípios	Portaria Interministerial STN/SOF nº 5/2015
1.7.1.801.0.0	Participação na Receita da União	Esta natureza é agregadora. Verificar os códigos de natureza de receita específicos.
1.7.1.801.2.0	Cota-Parte do Fundo de Participação dos Municípios - Cota Mensal	Esta natureza é agregadora. Verificar os códigos de natureza de receita específicos.
1.7.1.801.2.1	Cota-Parte do Fundo de Participação dos Municípios - Cota Mensal - Principal	Art. 159 da CF
9.1.7.1.801.2.1	Dedução - Cota-Parte do Fundo de Participação dos Municípios - Cota Mensal - Principal	Art. 159 da CF / Lei nº 11.494/07
1.7.1.801.3.0	Cota-Parte do Fundo de Participação dos Municípios - 1% Cota entregue no mês de dezembro	Esta natureza é agregadora. Verificar os códigos de natureza de receita específicos.
1.7.1.801.3.1	Cota-Parte do Fundo de Participação dos Municípios - 1% Cota entregue no mês de dezembro - Principal	Art. 159 da CF, alínea "d".
1.7.1.801.4.0	Cota-Parte do Fundo de Participação dos Municípios - 1% Cota entregue no mês de julho	Esta natureza é agregadora. Verificar os códigos de natureza de receita específicos.
1.7.1.801.4.1	Cota-Parte do Fundo de Participação dos Municípios - 1% Cota entregue no mês de julho - Principal	Art. 159 da CF, alínea "e".
1.7.1.801.5.0	Cota-Parte do Imposto Sobre a Propriedade Territorial Rural	Esta natureza é agregadora. Verificar os códigos de natureza de receita específicos.
1.7.1.801.5.1	Cota-Parte do Imposto Sobre a Propriedade Territorial Rural - Principal	Art. 159 da CF
9.1.7.1.801.5.1	Dedução - Cota-Parte do Imposto Sobre a Propriedade Territorial Rural - Principal	Art. 159 da CF / Lei nº 11.494/07
1.7.1.802.0.0	Transferência da Compensação Financeira pela Exploração de Recursos Naturais	Esta natureza é agregadora. Verificar os códigos de natureza de receita específicos.
1.7.1.802.1.0	Cota-parte da Compensação Financeira de Recursos Hídricos	Esta natureza é agregadora. Verificar os códigos de natureza de receita específicos.
1.7.1.802.1.1	Cota-parte da Compensação Financeira de Recursos Hídricos - Principal	Art. 20, §1º da CF



Natureza da Receita	Especificação	Amparo Legal
1.7.1.8.02.2.0	Cota-parte da Compensação Financeira de Recursos Minerais - CFEM	Esta natureza é agregadora. Verificar os códigos de natureza de receita específicos.
1.7.1.8.02.2.1	Cota-parte da Compensação Financeira de Recursos Minerais - CFEM - Principal	Art. 20, §1º da CF
1.7.1.8.02.3.0	Cota-parte Royalties - Compensação Financeira pela Produção de Petróleo - Lei nº 7.990/89	Esta natureza é agregadora. Verificar os códigos de natureza de receita específicos.
1.7.1.8.02.3.1	Cota-parte Royalties - Compensação Financeira pela Produção de Petróleo - Lei nº 7.990/89 - Principal	Art. 20, §1º da CF e Lei nº 7.990/89.
1.7.1.8.02.6.0	Cota-Parte do Fundo Especial do Petróleo - FEP	Esta natureza é agregadora. Verificar os códigos de natureza de receita específicos.
1.7.1.8.02.6.1	Cota-Parte do Fundo Especial do Petróleo - FEP - Principal	Lei nº 9.478/97
1.7.1.8.02.9.0	Outras Transferências decorrentes de Compensação Financeira pela Exploração de Recursos Naturais	Esta natureza é agregadora. Verificar os códigos de natureza de receita específicos.
1.7.1.8.02.9.1	Outras Transferências decorrentes de Compensação Financeira pela Exploração de Recursos Naturais - Principal	Legislação Específica Federal
1.7.1.8.03.0.0	Transferência de Recursos do Sistema Único de Saúde - SUS - Bloco de Manutenção das Ações e Serviços Públicos de Saúde	Esta natureza é agregadora. Verificar os códigos de natureza de receita específicos.
1.7.1.8.03.1.0	Transferência de Recursos do SUS - Atenção Primária	Esta natureza é agregadora. Verificar os códigos de natureza de receita específicos.
1.7.1.8.03.1.1	Transferência de Recursos do SUS - Atenção Primária - Principal	Art. 198 da CF, Art. 77 do ADCT; Lei Complementar nº 141, de 2012; e Nt Conjunta nº 11, de 2018 / CCONF-SUCON/FNS-MS.
1.7.1.8.03.2.0	Transferência de Recursos do SUS - Atenção Especializada	Esta natureza é agregadora. Verificar os códigos de natureza de receita específicos.
1.7.1.8.03.2.1	Transferência de Recursos do SUS - Atenção Especializada - Principal	Art. 198 da CF, Art. 77 do ADCT; Lei Complementar nº 141, de 2012; e Nt Conjunta nº 11, de 2018 / CCONF-SUCON/FNS-MS.
1.7.1.8.03.3.0	Transferência de Recursos do SUS - Vigilância em Saúde	Esta natureza é agregadora. Verificar os códigos de natureza de receita específicos.
1.7.1.8.03.3.1	Transferência de Recursos do SUS - Vigilância em Saúde - Principal	Art. 198 da CF, Art. 77 do ADCT; Lei Complementar nº 141, de 2012; e Nt Conjunta nº 11, de 2018 / CCONF-SUCON/FNS-MS.
1.7.1.8.03.4.0	Transferência de Recursos do SUS - Assistência Farmacêutica	Esta natureza é agregadora. Verificar os códigos de natureza de receita específicos.
1.7.1.8.03.4.1	Transferência de Recursos do SUS - Assistência Farmacêutica - Principal	Art. 198 da CF, Art. 77 do ADCT; Lei Complementar nº 141, de 2012; e Nt Conjunta nº 11, de 2018 / CCONF-SUCON/FNS-MS.
1.7.1.8.03.5.0	Transferência de Recursos do SUS - Gestão do SUS	Esta natureza é agregadora. Verificar os códigos de natureza de receita específicos.
1.7.1.8.03.5.1	Transferência de Recursos do SUS - Gestão do SUS - Principal	Art. 198 da CF, Art. 77 do ADCT; Lei Complementar nº 141, de 2012; e Nt Conjunta nº 11, de 2018 / CCONF-SUCON/FNS-MS.
1.7.1.8.03.9.0	Transferência de Recursos do SUS - Outros Programas Financiados por Transferências Fundo a Fundo	Esta natureza é agregadora. Verificar os códigos de natureza de receita específicos.
1.7.1.8.03.9.1	Transferência de Recursos do SUS - Outros Programas Financiados por Transferências Fundo a Fundo - Principal	Art. 198 da CF, Art. 77 do ADCT; Lei Complementar nº 141, de 2012; e Nt Conjunta nº 11, de 2018 / CCONF-SUCON/FNS-MS.
1.7.1.8.05.0.0	Transferências de Recursos do Fundo Nacional do Desenvolvimento da Educação - FNDE	Esta natureza é agregadora. Verificar os códigos de natureza de receita específicos.
1.7.1.8.05.1.0	Transferências do Salário-Educação	Esta natureza é agregadora. Verificar os códigos de natureza de receita específicos.
1.7.1.8.05.1.1	Transferências do Salário-Educação - Principal	Legislação Específica Federal
1.7.1.8.05.2.0	Transferências Diretas do FNDE referentes ao Programa Dinheiro Direto na Escola - PDDE	Esta natureza é agregadora. Verificar os códigos de natureza de receita específicos.
1.7.1.8.05.2.1	Transferências Diretas do FNDE referentes ao Programa Dinheiro Direto na Escola - PDDE - Principal	Legislação Específica Federal
1.7.1.8.05.3.0	Transferências Diretas do FNDE referentes ao Programa Nacional de Alimentação Escolar - PNAE	Esta natureza é agregadora. Verificar os códigos de natureza de receita específicos.
1.7.1.8.05.3.1	Transferências Diretas do FNDE referentes ao Programa Nacional de Alimentação Escolar - PNAE - Principal	Legislação Específica Federal
1.7.1.8.05.4.0	Transferências Diretas do FNDE referentes ao Programa Nacional de Apoio ao Transporte do Escolar - PNATE	Esta natureza é agregadora. Verificar os códigos de natureza de receita específicos.
1.7.1.8.05.4.1	Transferências Diretas do FNDE referentes ao Programa Nacional de Apoio ao Transporte do Escolar - PNATE - Principal	Legislação Específica Federal
1.7.1.8.05.9.0	Outras Transferências Diretas do Fundo Nacional do Desenvolvimento da Educação - FNDE	Esta natureza é agregadora. Verificar os códigos de natureza de receita específicos.
1.7.1.8.05.9.1	Outras Transferências Diretas do Fundo Nacional do Desenvolvimento da Educação - FNDE - Principal	Legislação Específica Federal
1.7.1.8.06.0.0	Transferência Financeira do ICMS - Desoneração - L.C. Nº 87/96	Esta natureza é agregadora. Verificar os códigos de natureza de receita específicos.
1.7.1.8.06.1.0	Transferência Financeira do ICMS - Desoneração - L.C. Nº 87/96	Esta natureza é agregadora. Verificar os códigos de natureza de receita específicos.
1.7.1.8.06.1.1	Transferência Financeira do ICMS - Desoneração - L.C. Nº 87/96 - Principal	Art. 158, IV da CF. Lei Complementar nº 87, de 13 de setembro de 1996.
9.1.7.1.8.06.1.1	Dedução - Transferência Financeira do ICMS - Desoneração - L.C. Nº 87/96 - Principal	Art. 158, IV da CF. Lei Complementar nº 87, de 13 de setembro de 1996. Lei nº 11.494/07
1.7.1.8.09.0.0	Transferências de Recursos de Complementação da União ao Fundo de Manutenção e Desenvolvimento da Educação Básica e de Valorização dos Profissionais da Educação - FUNDEB	Esta natureza é agregadora. Verificar os códigos de natureza de receita específicos.
1.7.1.8.09.1.0	Transferências de Recursos da Complementação da União ao Fundo de Manutenção e Desenvolvimento da Educação Básica e de Valorização dos Profissionais da Educação - FUNDEB	Esta natureza é agregadora. Verificar os códigos de natureza de receita específicos.
1.7.1.8.09.1.1	Transferências de Recursos da Complementação da União ao Fundo de Manutenção e Desenvolvimento da Educação Básica e de Valorização dos Profissionais da Educação - FUNDEB - Principal	Lei nº 11.494/2007, Emenda Constitucional nº 108, de 26/08/2020 e regulamentações posteriores.
1.7.1.8.10.0.0	Transferências de Convênios da União e de Suas Entidades	Esta natureza é agregadora. Verificar os códigos de natureza de receita específicos.
1.7.1.8.10.1.0	Transferências de Convênios da União para o Sistema Único de Saúde - SUS	Esta natureza é agregadora. Verificar os códigos de natureza de receita específicos.
1.7.1.8.10.1.1	Transferências de Convênios da União para o Sistema Único de Saúde - SUS - Principal	Art. 195 da CF
1.7.1.8.10.2.0	Transferências de Convênios da União Destinadas a Programas de Educação	Esta natureza é agregadora. Verificar os códigos de natureza de receita específicos.
1.7.1.8.10.2.1	Transferências de Convênios da União Destinadas a Programas de Educação - Principal	Art. 195 da CF
1.7.1.8.10.3.0	Transferências de Convênios da União Destinadas a Programas de Assistência Social	Esta natureza é agregadora. Verificar os códigos de natureza de receita específicos.
1.7.1.8.10.3.1	Transferências de Convênios da União Destinadas a Programas de Assistência Social - Principal	Art. 195 da CF
1.7.1.8.10.9.0	Outras Transferências de Convênios da União	Esta natureza é agregadora. Verificar os códigos de natureza de receita específicos.
1.7.1.8.10.9.1	Outras Transferências de Convênios da União - Principal	Art. 195 da CF
1.7.1.8.12.0.0	Transferências de Recursos do Fundo Nacional de Assistência Social - FNAS	Esta natureza é agregadora. Verificar os códigos de natureza de receita específicos.
1.7.1.8.12.1.0	Transferências de Recursos do Fundo Nacional de Assistência Social - FNAS	Esta natureza é agregadora. Verificar os códigos de natureza de receita específicos.
1.7.1.8.12.1.1	Transferências de Recursos do Fundo Nacional de Assistência Social - FNAS - Principal	Art. 195 da CF
1.7.1.8.99.0.0	Outras Transferências da União	Esta natureza é agregadora. Verificar os códigos de natureza de receita específicos.
1.7.1.8.99.1.0	Outras Transferências da União	Esta natureza é agregadora. Verificar os códigos de natureza de receita específicos.
1.7.1.8.99.1.1	Outras Transferências da União - Principal	Legislação Específica Federal
1.7.2.0.00.0.0	Transferências dos Estados e do Distrito Federal e de suas Entidades	Esta natureza é agregadora. Verificar os códigos de natureza de receita específicos.
1.7.2.0.00.1.0	Transferências dos Estados e do Distrito Federal e de suas Entidades	Esta natureza é agregadora. Verificar os códigos de natureza de receita específicos.
1.7.2.0.00.1.1	Transferências dos Estados - Específicas de Estados, DF e Municípios	Portaria Interministerial STN/SOF nº 5/2015
1.7.2.0.01.0.0	Participação na Receita dos Estados	Esta natureza é agregadora. Verificar os códigos de natureza de receita específicos.
1.7.2.0.01.1.0	Cota-Parte do ICMS	Esta natureza é agregadora. Verificar os códigos de natureza de receita específicos.



Natureza da Receita	Especificação	Amparo Legal
1.7.2.8.01.1.1	Cota-Parte do ICMS - Principal	Art. 158, inciso IV da CF
9.1.7.2.8.01.1.1	Dedução - Cota-Parte do ICMS - Principal	Lei nº 11.494/2007
1.7.2.8.01.2.0	Cota-Parte do IPVA	Esta natureza é agregadora. Verificar os códigos de natureza de receita específicos.
1.7.2.8.01.2.1	Cota-Parte do IPVA - Principal	Art. 158, inciso III da CF
9.1.7.2.8.01.2.1	Dedução - Cota-Parte do IPVA - Principal	Lei nº 11.494/2007
1.7.2.8.01.3.0	Cota-Parte do IPI - Municípios	Esta natureza é agregadora. Verificar os códigos de natureza de receita específicos.
1.7.2.8.01.3.1	Cota-Parte do IPI - Municípios - Principal	Art. 159, II da CF
9.1.7.2.8.01.3.1	Dedução - Cota-Parte do IPI - Municípios - Principal	Lei nº 11.494/2007
1.7.2.8.01.4.0	Cota-Parte da Contribuição de Intervenção no Domínio Econômico	Esta natureza é agregadora. Verificar os códigos de natureza de receita específicos.
1.7.2.8.01.4.1	Cota-Parte da Contribuição de Intervenção no Domínio Econômico - Principal	Art. 159, III da CF
1.7.2.8.01.5.0	Outras Participações na Receita dos Estados	Esta natureza é agregadora. Verificar os códigos de natureza de receita específicos.
1.7.2.8.01.5.1	Outras Participações na Receita dos Estados - Principal	Legislação Específica
1.7.2.8.01.9.0	Outras Transferências dos Estados	Esta natureza é agregadora. Verificar os códigos de natureza de receita específicos.
1.7.2.8.01.9.1	Outras Transferências dos Estados - Principal	Legislação Específica
1.7.2.8.02.0.0	Transferência da Cota-parte da Compensação Financeira (25%)	Esta natureza é agregadora. Verificar os códigos de natureza de receita específicos.
1.7.2.8.02.9.0	Outras Transferências Decorrentes de Compensações Financeiras	Esta natureza é agregadora. Verificar os códigos de natureza de receita específicos.
1.7.2.8.02.9.1	Outras Transferências Decorrentes de Compensações Financeiras - Principal	Legislação Específica
1.7.2.8.03.0.0	Transferência de Recursos do Estado para Programas de Saúde - Repasse Fundo a Fundo	Esta natureza é agregadora. Verificar os códigos de natureza de receita específicos.
1.7.2.8.03.1.0	Transferência de Recursos do Estado para Programas de Saúde - Repasse Fundo a Fundo	Esta natureza é agregadora. Verificar os códigos de natureza de receita específicos.
1.7.2.8.03.1.1	Transferência de Recursos do Estado para Programas de Saúde - Repasse Fundo a Fundo - Principal	Legislação Específica
1.7.2.8.10.0.0	Transferência de Convênios dos Estados e do Distrito Federal e de Suas Entidades	Esta natureza é agregadora. Verificar os códigos de natureza de receita específicos.
1.7.2.8.10.1.0	Transferências de Convênio dos Estados para o Sistema Único de Saúde - SUS	Esta natureza é agregadora. Verificar os códigos de natureza de receita específicos.
1.7.2.8.10.1.1	Transferências de Convênio dos Estados para o Sistema Único de Saúde - SUS - Principal	Lei Federal n.º 8.666/93, art. 116
1.7.2.8.10.2.0	Transferências de Convênio dos Estados Destinadas a Programas de Educação	Esta natureza é agregadora. Verificar os códigos de natureza de receita específicos.
1.7.2.8.10.2.1	Transferências de Convênio dos Estados Destinadas a Programas de Educação - Principal	Lei Federal n.º 8.666/93, art. 116
1.7.2.8.10.9.0	Outras Transferências de Convênio dos Estados	Esta natureza é agregadora. Verificar os códigos de natureza de receita específicos.
1.7.2.8.10.9.1	Outras Transferências de Convênio dos Estados - Principal	Lei Federal n.º 8.666/93, art. 116
1.7.2.8.99.0.0	Outras Transferências dos Estados	Esta natureza é agregadora. Verificar os códigos de natureza de receita específicos.
1.7.2.8.99.1.0	Outras Transferências dos Estados	Esta natureza é agregadora. Verificar os códigos de natureza de receita específicos.
1.7.2.8.99.1.1	Outras Transferências dos Estados - Principal	Legislação Específica
1.7.3.0.00.0.0	Transferências dos Municípios e de suas Entidades	Esta natureza é agregadora. Verificar os códigos de natureza de receita específicos.
1.7.3.8.00.0.0	Transferências dos Municípios -Específicas de Estados, DF e Municípios	Portaria Interministerial STN/SOF nº 5/2015
1.7.3.8.02.0.0	Transferências de Municípios a Consórcios Públicos	Esta natureza é agregadora. Verificar os códigos de natureza de receita específicos.
1.7.3.8.02.1.0	Transferências de Municípios a Consórcios Públicos	Esta natureza é agregadora. Verificar os códigos de natureza de receita específicos.
1.7.3.8.02.1.1	Transferências de Municípios a Consórcios Públicos - Principal	Portaria Interministerial STN/SOF nº 5/2015. Resolução TCE nº 034/2016.
1.7.4.0.00.0.0	Transferências de Instituições Privadas	Esta natureza é agregadora. Verificar os códigos de natureza de receita específicos.
1.7.4.0.00.1.0	Transferências de Instituições Privadas	Esta natureza é agregadora. Verificar os códigos de natureza de receita específicos.
1.7.4.0.00.1.1	Transferências de Instituições Privadas - Principal	Lei Federal nº 8.666/93, art.116. Art. 10 do Decreto-Lei nº 200, de 25 de fevereiro de 1967; Art. 116 da Lei nº 8.666, de 21 de junho de 1993; Art. 25 da Lei
1.7.4.8.00.0.0	Transferências de Instituições Privadas - Específicas de Estados, DF e Municípios	Portaria Interministerial STN/SOF nº 5/2015
1.7.4.8.10.0.0	Outras Transferência de Instituições Privadas para EST/DF/MUN - Não Especificadas Anteriormente	Esta natureza é agregadora. Verificar os códigos de natureza de receita específicos.
1.7.4.8.10.1.0	Outras Transferência de Instituições Privadas para EST/DF/MUN - Não Especificadas Anteriormente	Esta natureza é agregadora. Verificar os códigos de natureza de receita específicos.
1.7.4.8.10.1.1	Outras Transferência de Instituições Privadas para EST/DF/MUN - Não Especificadas Anteriormente - Principal	Lei Federal nº 8.666/93, art.116
1.7.5.0.00.0.0	Transferências de Outras Instituições Públicas	Esta natureza é agregadora. Verificar os códigos de natureza de receita específicos.
1.7.5.8.00.0.0	Transferências de Outras Instituições Públicas - Específicas de Estados, DF e Municípios	Portaria Interministerial STN/SOF nº 5/2015
1.7.5.8.01.0.0	Transferências de Recursos do Fundo de Manutenção e Desenvolvimento da Educação Básica e de Valorização dos Profissionais da Educação - FUNDEB	Esta natureza é agregadora. Verificar os códigos de natureza de receita específicos.
1.7.5.8.01.1.0	Transferências de Recursos do Fundo de Manutenção e Desenvolvimento da Educação Básica e de Valorização dos Profissionais da Educação - FUNDEB	Esta natureza é agregadora. Verificar os códigos de natureza de receita específicos.
1.7.5.8.01.1.1	Transferências de Recursos do Fundo de Manutenção e Desenvolvimento da Educação Básica e de Valorização dos Profissionais da Educação - FUNDEB - Principal	Lei nº 11.494/2007, Emenda Constitucional nº 108, de 26/08/2020 e regulamentações posteriores.
1.7.7.0.00.0.0	Transferências de Pessoas Físicas	Esta natureza é agregadora. Verificar os códigos de natureza de receita específicos.
1.7.7.0.00.1.0	Transferências de Pessoas Físicas	Esta natureza é agregadora. Verificar os códigos de natureza de receita específicos.
1.7.7.0.00.1.1	Transferências de Pessoas Físicas - Principal	Art. 10 do Decreto-Lei nº 200, de 25 de fevereiro de 1967; Art. 116 da Lei nº 8.666, de 21 de junho de 1993; Art. 25 da Lei Complementar nº 101, de 4 de maio de 2000; Decreto nº 6.170, de 25 de julho de 2007; Decreto nº 4.564, de 1º de janeiro de 2003.
1.9.0.0.00.0.0	Outras Receitas Correntes	Esta natureza é agregadora. Verificar os códigos de natureza de receita específicos.
1.9.1.0.00.0.0	Multas Administrativas, Contratuais e Judiciais	Esta natureza é agregadora. Verificar os códigos de natureza de receita específicos.
1.9.1.0.01.0.0	Multas Previstas em Legislação Específica	Esta natureza é agregadora. Verificar os códigos de natureza de receita específicos.
1.9.1.0.01.1.0	Multas Previstas em Legislação Específica	Esta natureza é agregadora. Verificar os códigos de natureza de receita específicos.



Natureza da Receita	Especificação	Amparo Legal
1.9.1.0.01.1.1	Multas Previstas em Legislação Específica - Principal	Qualquer lei específica que determine aplicação de multa de caráter punitivo, como: Art. 86, da Lei nº 8.666/93, combinado com as Leis nº 5.172, 6.830 e 4.320, que regulamenta o art. 37, inciso XXI, da Constituição Federal, instituindo normas gerais para licitações e contratos da Administração Pública e dá outras providências. Decreto Lei no 221, de 28 de fevereiro de 1967; eLei no 6.276 de 1º de dezembro de 1975. Decreto no 1.832, de 4 de março de 1996. Decreto no 2.521, de 20 de março de 1998. Lei no 10.233, de 5 de junho de 2001, art. 77, inciso V. Decreto-Lei no 2.056 de 19 de agosto de 1983;Lei no 8.934 de 18 de novembro de 1994; eDecreto no 1.800 de 30 de janeiro de 1996. Decreto-Lei no 221, de 28 de fevereiro de 1967; eLei no 6.276, de 1º de dezembro de 1975. Decreto-Lei no 227, de 28 de fevereiro de 1967 (Art. 22, inciso V; art. 25, inciso III; art. 31, inciso I; art. 31, inciso II).Decreto-Lei nº. 62.934, de 2 de julho de 1968 (Art. 54, inciso I; inciso II; inciso III; inciso IV; inciso V; inciso VI; inciso VII; inciso VIII; inciso IX; inciso X; inciso XI; inciso XII; inciso XIII; inciso XIV; inciso XV; art. 56. art. 66).Lei nº. 7.805, de 1989.Decreto nº. 69.885, de 31 de dezembro, de 1971. Decreto-Lei no 5.452, de 1o de maio de 1943 (CLT);Lei no 7.998, de 11 de janeiro de 1990, Art. 11. Lei Delegada nº 4, de 26 de setembro 1962. Lei no 10.831, de 23 de dezembro de 2003; Decreto no 6.323, de 27 de dezembro de 2007. Lei nº 11.343, de 23 de agosto de 2006. Lei no 4.375, de 17 de agosto de 1964; eDecreto no 57.654, de 20 de janeiro de 1966. Lei no 4.737, de 15 de julho de 1965; eLei no 9.096, de 19 de setembro de 1995. Lei no 6.815, de 19 de agosto de 1980; eDecreto no 86.715, de 10 de dezembro de 1981. Lei no 7.565, de 19 de dezembro de 1986;Lei no 9.614, de 5 de março de 1998; eLei no 11.182, de 27 de setembro de 2005.Lei no 10.209, de 24 de março de 2001, e suas alterações; eDecreto no 3.525, de 26 de junho de 2000.Lei no 8.212, de 24 de julho de 1991; Lei no 8.213, de 24 de julho de 1991; Lei no 6.385, de 7 de dezembro de 1976; Lei no 9.656, de 3 de junho de 1998. Lei no 9.478, de 6 de agosto de 1997, art. 15, inciso V. Lei no 9.503, de 23 de setembro de 1997;Decreto no 2.613, de 3 de junho de 1998;Decreto no 6.366, de 30 de janeiro de 2008; eLei no 11.705, de 19 de junho de 2008. Lei nº 9.537, de 11 de dezembro de 1997. Lei no 9.782, de 26 de janeiro de 1999. Lei no 9.933, de 20 de dezembro de 1999. Lei no 9.966, de 28 de abril de 2000.
1.9.1.0.04.0.0	Multas Previstas na Legislação sobre Defesa dos Direitos Difusos	Esta natureza é agregadora. Verificar os códigos de natureza de receita específicos.
1.9.1.0.04.1.0	Multas Previstas na Legislação sobre Defesa dos Direitos Difusos	Esta natureza é agregadora. Verificar os códigos de natureza de receita específicos.
1.9.1.0.04.1.1	Multas Previstas na Legislação sobre Defesa dos Direitos Difusos - Principal	Lei no 7.347, de 24 de julho de 1985, arts. 11 e 13; Lei no 7.853, de 24 de outubro de 1989; e Lei no 8.078, de 11 de setembro de 1990 – Código de Defesa do Consumidor.
1.9.1.0.06.0.0	Multas por Danos Ambientais	Esta natureza é agregadora. Verificar os códigos de natureza de receita específicos.
1.9.1.0.06.1.0	Multas Administrativas por Danos Ambientais	Esta natureza é agregadora. Verificar os códigos de natureza de receita específicos.
1.9.1.0.06.1.1	Multas Administrativas por Danos Ambientais - Principal	Lei no 6.938, de 31 de agosto de 1981; Lei no 7.754, de 14 de abril de 1989; Lei no 7.797, de 10 de julho de 1989; Lei no 9.605, de 12 de fevereiro de 1998; e Decreto no 6.514, de 22 de julho de 2008, art. 13.
1.9.2.0.00.0.0	Indenizações, Restituições e Ressarcimentos	Esta natureza é agregadora. Verificar os códigos de natureza de receita específicos.
1.9.2.1.00.0.0	Indenizações	Esta natureza é agregadora. Verificar os códigos de natureza de receita específicos.
1.9.2.1.01.0.0	Indenizações por Danos Causados ao Patrimônio Público	Esta natureza é agregadora. Verificar os códigos de natureza de receita específicos.
1.9.2.1.01.1.0	Indenizações por Danos Causados ao Patrimônio Público	Esta natureza é agregadora. Verificar os códigos de natureza de receita específicos.
1.9.2.1.01.1.1	Indenizações por Danos Causados ao Patrimônio Público - Principal	Lei no 10.406, de 10 de janeiro de 2002; eLei no 5.869, de 11 de janeiro de 1973.
1.9.2.1.99.0.0	Outras Indenizações	Esta natureza é agregadora. Verificar os códigos de natureza de receita específicos.
1.9.2.1.99.1.0	Outras Indenizações	Esta natureza é agregadora. Verificar os códigos de natureza de receita específicos.
1.9.2.1.99.1.1	Outras Indenizações - Principal	Art. 11, §§ 1º e 4º, da Lei nº 4.320, de 17 de março de 1964.
1.9.2.2.00.0.0	Restituições	Esta natureza é agregadora. Verificar os códigos de natureza de receita específicos.
1.9.2.2.99.0.0	Outras Restituições	Esta natureza é agregadora. Verificar os códigos de natureza de receita específicos.
1.9.2.2.99.1.0	Outras Restituições	Esta natureza é agregadora. Verificar os códigos de natureza de receita específicos.
1.9.2.2.99.1.1	Outras Restituições - Principal	Art. 21, § 2º, da Lei nº 8472, de 7 de dezembro de 1993; Arts. 154, 195, 197, 244 e 365 do Decreto nº 3.048, de 6 de maio de 1999; e Arts. 48, 48-A e 49, do Decreto nº 6214, de 26 de setembro de 2007. Decreto nº 3.964, de 10 de outubro de 2001, art. 2º e Lei nº 8.080, de 1990, § 4º, art. 33, em decorrências de auditorias.
1.9.9.0.00.0.0	Demais Receitas Correntes	Esta natureza é agregadora. Verificar os códigos de natureza de receita específicos.
1.9.9.0.03.0.0	Compensações Financeiras entre o Regime Geral e os Regimes Próprios de Previdência dos Servidores	Esta natureza é agregadora. Verificar os códigos de natureza de receita específicos.
1.9.9.0.03.1.0	Compensações Financeiras entre o Regime Geral e os Regimes Próprios de Previdência dos Servidores	Esta natureza é agregadora. Verificar os códigos de natureza de receita específicos.
1.9.9.0.03.1.1	Compensações Financeiras entre o Regime Geral e os Regimes Próprios de Previdência dos Servidores - Principal	Art. 40, da Constituição Federal;Lei no 9.796, de 5 de maio de 1999; Lei no 9.783, de 28 de janeiro de 1999;Decreto no 3.112, de 6 de julho de 1999; eDecreto no 3.217 de 22 de outubro de 1999.
1.9.9.0.12.0.0	Encargos Legais pela Inscrição em Dívida Ativa e Receitas de Ônus de Sucumbência	Esta natureza é agregadora. Verificar os códigos de natureza de receita específicos.
1.9.9.0.12.1.0	Encargos Legais pela Inscrição em Dívida Ativa	Esta natureza é agregadora. Verificar os códigos de natureza de receita específicos.
1.9.9.0.12.1.1	Encargos Legais pela Inscrição em Dívida Ativa - Principal	Decreto-Lei nº 1.025/1969, Decreto-Lei nº 1.437/1975 e Lei nº 7.711/1988
1.9.9.0.99.0.0	Outras Receitas	Esta natureza é agregadora. Verificar os códigos de natureza de receita específicos.
1.9.9.0.99.1.0	Outras Receitas - Primárias	Esta natureza é agregadora. Verificar os códigos de natureza de receita específicos.
1.9.9.0.99.1.1	Outras Receitas - Primárias - Principal	Art. 11, §§ 1º e 4º, da Lei nº 4.320, de 17 de março de 1964; Parágrafo único do art. 8º da Lei Complementar nº 101, de 4 de maio de 2000 - Lei de Responsabilidade Fiscal - LRF.
1.9.9.0.99.1.2	Outras Receitas - Primárias - Multas e Juros	Vide código de receita principal.
1.9.9.0.99.1.3	Outras Receitas - Primárias - Dívida Ativa	Vide código de receita principal.
1.9.9.0.99.1.4	Outras Receitas - Primárias - Dívida Ativa - Multas e Juros	Vide código de receita principal.
1.9.9.0.99.2.0	Outras Receitas - Financeiras	Esta natureza é agregadora. Verificar os códigos de natureza de receita específicos.
1.9.9.0.99.2.1	Outras Receitas - Financeiras - Principal	Art. 11, §§ 1º e 4º, da Lei nº 4.320, de 17 de março de 1964; Parágrafo único do art. 8º da Lei Complementar nº 101, de 4 de maio de 2000 - Lei de Responsabilidade Fiscal - LRF.
1.9.9.0.99.2.2	Outras Receitas - Financeiras - Multas e Juros	Vide código de receita principal.
2.0.0.0.00.0.0	Receitas de Capital	Lei nº 4.320, de 17 de março de 1964, § 1o do art. 11, com redação dada pelo Decreto-Lei nº 1.939, de 20 de maio de 1982.
2.1.0.0.00.0.0	Operações de Crédito	Esta natureza é agregadora. Verificar os códigos de natureza de receita específicos.
2.1.1.0.00.0.0	Operações de Crédito - Mercado Interno	Esta natureza é agregadora. Verificar os códigos de natureza de receita específicos.
2.1.1.2.00.0.0	Operações de Crédito Contratuais - Mercado Interno	Esta natureza é agregadora. Verificar os códigos de natureza de receita específicos.
2.1.1.2.00.1.0	Operações de Crédito Contratuais - Mercado Interno	Esta natureza é agregadora. Verificar os códigos de natureza de receita específicos.
2.1.1.2.00.1.1	Operações de Crédito Contratuais - Mercado Interno - Principal	Lei Complementar no 101, de 4 de maio de 2000
2.1.1.8.00.0.0	Operações de Crédito - Mercado Interno - Estados/DF/Municípios	Portaria Interministerial STN/SOF nº 5/2015
2.1.1.8.01.0.0	Operações de Crédito Internas de Estados/DF/Municípios	Esta natureza é agregadora. Verificar os códigos de natureza de receita específicos.
2.1.1.8.01.1.0	Operações de Crédito Internas para Programas de Educação	Esta natureza é agregadora. Verificar os códigos de natureza de receita específicos.
2.1.1.8.01.1.1	Operações de Crédito Internas para Programas de Educação - Principal	Art. 32 e 33 da LC nº 101/2000
2.1.1.8.01.2.0	Operações de Crédito Internas para Programas de Saúde	Esta natureza é agregadora. Verificar os códigos de natureza de receita específicos.
2.1.1.8.01.2.1	Operações de Crédito Internas para Programas de Saúde - Principal	Art. 32 e 33 da LC nº 101/2000
2.1.1.8.01.5.0	Operações de Crédito Internas para Programas de Modernização da Administração Pública	Esta natureza é agregadora. Verificar os códigos de natureza de receita específicos.
2.1.1.8.01.5.1	Operações de Crédito Internas para Programas de Modernização da Administração Pública - Principal	Art. 32 e 33 da LC nº 101/2000
2.1.1.9.00.0.0	Outras Operações de Crédito - Mercado Interno	Esta natureza é agregadora. Verificar os códigos de natureza de receita específicos.
2.1.1.9.00.1.0	Outras Operações de Crédito - Mercado Interno	Esta natureza é agregadora. Verificar os códigos de natureza de receita específicos.



Natureza da Receita	Especificação	Amparo Legal
2.1.1.9.00.1.1	Outras Operações de Crédito - Mercado Interno - Principal	Lei Complementar no 101, de 4 de maio de 2000
2.2.0.0.00.0.0	Alienação de Bens	Esta natureza é agregadora. Verificar os códigos de natureza de receita específicos.
2.2.1.0.00.0.0	Alienação de Bens Móveis	Esta natureza é agregadora. Verificar os códigos de natureza de receita específicos.
2.2.1.1.00.0.0	Alienação de Títulos Mobiliários	Esta natureza é agregadora. Verificar os códigos de natureza de receita específicos.
2.2.1.1.00.1.0	Alienação de Títulos Mobiliários	Esta natureza é agregadora. Verificar os códigos de natureza de receita específicos.
2.2.1.1.00.1.1	Alienação de Títulos Mobiliários - Principal	Arts. 17 a 19 da Lei nº 8.666, de 21 de junho de 1993, e Decreto nº 99.658, de 30 de outubro de 1990.
2.2.1.3.00.0.0	Alienação de Bens Móveis e Semoventes	Esta natureza é agregadora. Verificar os códigos de natureza de receita específicos.
2.2.1.3.00.1.0	Alienação de Bens Móveis e Semoventes	Esta natureza é agregadora. Verificar os códigos de natureza de receita específicos.
2.2.1.3.00.1.1	Alienação de Bens Móveis e Semoventes - Principal	Arts. 17 a 19 da Lei nº 8.666, de 21 de junho de 1993, e Decreto nº 99.658, de 30 de outubro de 1990.
2.2.2.0.00.0.0	Alienação de Bens Imóveis	Esta natureza é agregadora. Verificar os códigos de natureza de receita específicos.
2.2.2.0.00.1.0	Alienação de Bens Imóveis	Esta natureza é agregadora. Verificar os códigos de natureza de receita específicos.
2.2.2.0.00.1.1	Alienação de Bens Imóveis - Principal	Arts. 24 a 29 da Lei nº 9.636, de 15 de maio de 1998, e Lei nº 8.025, de 12 de abril de 1990.
2.2.2.0.00.1.2	Alienação de Bens Imóveis - Multas e Juros	Vide código de receita principal.
2.4.0.0.00.0.0	Transferências de Capital	Esta natureza é agregadora. Verificar os códigos de natureza de receita específicos.
2.4.1.0.00.0.0	Transferências da União e de suas Entidades	Esta natureza é agregadora. Verificar os códigos de natureza de receita específicos.
2.4.1.8.00.0.0	Transferências da União - Específicas de Estados, DF e Municípios	Portaria Interministerial STN/SOF nº 5/2015
2.4.1.8.04.0.0	Transferências de Recursos do Sistema Único de Saúde - SUS - Bloco de Estruturação da Rede de Serviços Públicos de Saúde	Esta natureza é agregadora. Verificar os códigos de natureza de receita específicos.
2.4.1.8.04.1.0	Transferências de Recursos do Sistema Único de Saúde - SUS destinados à Atenção Primária	Esta natureza é agregadora. Verificar os códigos de natureza de receita específicos.
2.4.1.8.04.1.1	Transferências de Recursos do Sistema Único de Saúde - SUS destinados à Atenção Primária - Principal	Art. 198 da CF, Art. 77 do ADCT; Lei Complementar nº 141, de 2012; e Nt Conjunta nº 11, de 2018 / CCONF-SUCON/FNS-MS.
2.4.1.8.04.2.0	Transferências de Recursos do Sistema Único de Saúde - SUS destinados à Atenção Especializada	Esta natureza é agregadora. Verificar os códigos de natureza de receita específicos.
2.4.1.8.04.2.1	Transferências de Recursos do Sistema Único de Saúde - SUS destinados à Atenção Especializada - Principal	Art. 198 da CF, Art. 77 do ADCT; Lei Complementar nº 141, de 2012; e Nt Conjunta nº 11, de 2018 / CCONF-SUCON/FNS-MS.
2.4.1.8.04.3.0	Transferências de Recursos do Sistema Único de Saúde - SUS destinados à Vigilância em Saúde	Esta natureza é agregadora. Verificar os códigos de natureza de receita específicos.
2.4.1.8.04.3.1	Transferências de Recursos do Sistema Único de Saúde - SUS destinados à Vigilância em Saúde - Principal	Art. 198 da CF, Art. 77 do ADCT; Lei Complementar nº 141, de 2012; e Nt Conjunta nº 11, de 2018 / CCONF-SUCON/FNS-MS.
2.4.1.8.04.4.0	Transferências de Recursos do Sistema Único de Saúde - SUS destinados à Gestão e Desenvolvimento de Tecnologias em Saúde no SUS	Esta natureza é agregadora. Verificar os códigos de natureza de receita específicos.
2.4.1.8.04.4.1	Transferências de Recursos do Sistema Único de Saúde - SUS destinados à Gestão e Desenvolvimento de Tecnologias em Saúde no SUS - Principal	Art. 198 da CF, Art. 77 do ADCT; Lei Complementar nº 141, de 2012; e Nt Conjunta nº 11, de 2018 / CCONF-SUCON/FNS-MS.
2.4.1.8.04.5.0	Transferências de Recursos do Sistema Único de Saúde - SUS destinados à Gestão do SUS	Esta natureza é agregadora. Verificar os códigos de natureza de receita específicos.
2.4.1.8.04.5.1	Transferências de Recursos do Sistema Único de Saúde - SUS destinados à Gestão do SUS - Principal	Art. 198 da CF, Art. 77 do ADCT; Lei Complementar nº 141, de 2012; e Nt Conjunta nº 11, de 2018 / CCONF-SUCON/FNS-MS.
2.4.1.8.04.9.0	Outras Transferências de Recursos do Sistema Único de Saúde - SUS, não detalhadas anteriormente	Art. 198 da CF, Art. 77 do ADCT; Lei Complementar nº 141, de 2012; e Nt Conjunta nº 11, de 2018 / CCONF-SUCON/FNS-MS.
2.4.1.8.05.0.0	Transferências de Recursos Destinados a Programas de Educação	Esta natureza é agregadora. Verificar os códigos de natureza de receita específicos.
2.4.1.8.05.1.0	Transferências de Recursos Destinados a Programas de Educação	Esta natureza é agregadora. Verificar os códigos de natureza de receita específicos.
2.4.1.8.05.1.1	Transferências de Recursos Destinados a Programas de Educação - Principal	Legislação Específica
2.4.1.8.10.0.0	Transferência de Convênios da União e de suas Entidades	Esta natureza é agregadora. Verificar os códigos de natureza de receita específicos.
2.4.1.8.10.1.0	Transferências de Convênio da União para o Sistema Único de Saúde - SUS	Esta natureza é agregadora. Verificar os códigos de natureza de receita específicos.
2.4.1.8.10.1.1	Transferências de Convênio da União para o Sistema Único de Saúde - SUS - Principal	Lei nº 8.666/93
2.4.1.8.10.2.0	Transferências de Convênio da União destinadas a Programas de Educação	Esta natureza é agregadora. Verificar os códigos de natureza de receita específicos.
2.4.1.8.10.2.1	Transferências de Convênio da União destinadas a Programas de Educação - Principal	Lei nº 8.666/93
2.4.1.8.10.5.0	Transferências de Convênios da União destinadas a Programas de Saneamento Básico	Esta natureza é agregadora. Verificar os códigos de natureza de receita específicos.
2.4.1.8.10.5.1	Transferências de Convênios da União destinadas a Programas de Saneamento Básico - Principal	Lei nº 8.666/93
2.4.1.8.10.7.0	Transferências de Convênios da União destinadas a Programas de Infraestrutura em Transporte	Esta natureza é agregadora. Verificar os códigos de natureza de receita específicos.
2.4.1.8.10.7.1	Transferências de Convênios da União destinadas a Programas de Infraestrutura em Transporte - Principal	Lei nº 8.666/93
2.4.1.8.10.9.0	Outras Transferências de Convênios da União	Esta natureza é agregadora. Verificar os códigos de natureza de receita específicos.
2.4.1.8.10.9.1	Outras Transferências de Convênios da União - Principal	Lei nº 8.666/93
2.4.1.8.99.0.0	Outras Transferências da União	Esta natureza é agregadora. Verificar os códigos de natureza de receita específicos.
2.4.1.8.99.1.0	Outras Transferências da União	Esta natureza é agregadora. Verificar os códigos de natureza de receita específicos.
2.4.1.8.99.1.1	Outras Transferências da União - Principal	Lei nº 8.666/93
2.4.2.0.00.0.0	Transferências dos Estados e do Distrito Federal e de suas Entidades	Esta natureza é agregadora. Verificar os códigos de natureza de receita específicos.
2.4.2.8.00.0.0	Transferências dos Estados, Distrito Federal, e de suas Entidades	Portaria Interministerial STN/SOF nº 5/2015
2.4.2.8.03.0.0	Transferências de Recursos do Sistema Único de Saúde - SUS	Esta natureza é agregadora. Verificar os códigos de natureza de receita específicos.
2.4.2.8.03.1.0	Transferências de Recursos do Sistema Único de Saúde - SUS	Esta natureza é agregadora. Verificar os códigos de natureza de receita específicos.
2.4.2.8.03.1.1	Transferências de Recursos do Sistema Único de Saúde - SUS - Principal	Lei nº 8.666/93
2.4.2.8.05.0.0	Transferências de Recursos Destinados a Programas de Educação	Esta natureza é agregadora. Verificar os códigos de natureza de receita específicos.
2.4.2.8.05.1.0	Transferências de Recursos Destinados a Programas de Educação	Esta natureza é agregadora. Verificar os códigos de natureza de receita específicos.
2.4.2.8.05.1.1	Transferências de Recursos Destinados a Programas de Educação - Principal	Lei nº 8.666/93
2.4.2.8.10.0.0	Transferências de Convênios dos Estados e do Distrito Federal e de suas Entidades	Esta natureza é agregadora. Verificar os códigos de natureza de receita específicos.
2.4.2.8.10.1.0	Transferências de Convênios dos Estados para o Sistema Único de Saúde - SUS	Esta natureza é agregadora. Verificar os códigos de natureza de receita específicos.
2.4.2.8.10.1.1	Transferências de Convênios dos Estados para o Sistema Único de Saúde - SUS - Principal	Lei nº 8.666/93
2.4.2.8.10.2.0	Transferências de Convênios dos Estados destinadas a Programas de Educação	Esta natureza é agregadora. Verificar os códigos de natureza de receita específicos.
2.4.2.8.10.2.1	Transferências de Convênios dos Estados destinadas a Programas de Educação - Principal	Lei nº 8.666/93
2.4.2.8.10.5.0	Transferências de Convênios dos Estados destinadas a Programas de Saneamento Básico	Esta natureza é agregadora. Verificar os códigos de natureza de receita específicos.
2.4.2.8.10.5.1	Transferências de Convênios dos Estados destinadas a Programas de Saneamento Básico - Principal	Lei nº 8.666/93
2.4.2.8.10.7.0	Transferências de Convênios dos Estados destinadas a Programas de Infraestrutura em Transporte	Esta natureza é agregadora. Verificar os códigos de natureza de receita específicos.



Natureza da Receita	Especificação	Amparo Legal
2.4.2.8.10.7.1	Transferências de Convênios dos Estados destinadas a Programas de Infraestrutura em Transporte - Principal	Lei nº 8.666/93
2.4.2.8.10.9.0	Outras Transferências de Convênio dos Estados	Esta natureza é agregadora. Verificar os códigos de natureza de receita específicos.
2.4.2.8.10.9.1	Outras Transferências de Convênio dos Estados - Principal	Lei nº 8.666/93
2.4.2.8.99.0.0	Outras Transferências dos Estados	Esta natureza é agregadora. Verificar os códigos de natureza de receita específicos.
2.4.2.8.99.1.0	Outras Transferências dos Estados	Esta natureza é agregadora. Verificar os códigos de natureza de receita específicos.
2.4.2.8.99.1.1	Outras Transferências dos Estados - Principal	Lei nº 8.666/93
2.4.3.0.00.0.0	Transferências dos Municípios e de suas Entidades	Esta natureza é agregadora. Verificar os códigos de natureza de receita específicos.
2.4.3.8.00.0.0	Transferências dos Municípios e de suas Entidades	Portaria Interministerial STN/SOF nº 5/2015
2.4.3.8.01.0.0	Transferências de Municípios a Consórcios Públicos	Esta natureza é agregadora. Verificar os códigos de natureza de receita específicos.
2.4.3.8.01.1.0	Transferências de Municípios a Consórcios Públicos	Esta natureza é agregadora. Verificar os códigos de natureza de receita específicos.
2.9.0.0.00.0.0	Outras Receitas de Capital	Esta natureza é agregadora. Verificar os códigos de natureza de receita específicos.
2.9.9.0.00.0.0	Demais Receitas de Capital	Esta natureza é agregadora. Verificar os códigos de natureza de receita específicos.
2.9.9.0.00.1.0	Demais Receitas de Capital	Esta natureza é agregadora. Verificar os códigos de natureza de receita específicos.
2.9.9.8.00.0.0	Demais Receitas de Capital Específicas de Estados, DF e Municípios	Portaria Interministerial STN/SOF nº 5/2015
2.9.9.8.01.0.0	Demais Receitas de Capital Específicas de E/DF/M	Esta natureza é agregadora. Verificar os códigos de natureza de receita específicos.
7.0.0.0.00.0.0	Receitas Correntes - Intra-Orcamentarias	Esta natureza é agregadora. Verificar os códigos de natureza de receita específicos.
7.2.0.0.00.0.0	Receitas De Contribuicoes - Intra-Orcamentarias	Esta natureza é agregadora. Verificar os códigos de natureza de receita específicos.
7.2.1.0.00.0.0	Contribuições Sociais - Intra-Orcamentarias	Esta natureza é agregadora. Verificar os códigos de natureza de receita específicos.
7.2.1.8.00.0.0	Contribuições Sociais - Intra-Orcamentarias	Esta natureza é agregadora. Verificar os códigos de natureza de receita específicos.
7.2.1.8.02.0.0	Contribuição de Parcelamento - Contribuição Servidor	Esta natureza é agregadora. Verificar os códigos de natureza de receita específicos.
7.2.1.8.02.1.0	Contribuição de Parcelamento - Contribuição Servidor	Esta natureza é agregadora. Verificar os códigos de natureza de receita específicos.
7.2.1.8.02.1.1	Contribuição de Parcelamento - Contribuição Servidor - Principal	Legislação Específica
7.2.1.8.02.1.2	Contribuição de Parcelamento - Contribuição Servidor - Multas e Juros	Legislação Específica
7.2.1.8.03.0.0	Contribuição Patronal de Servidor Ativo Civil para o RPPS	Esta natureza é agregadora. Verificar os códigos de natureza de receita específicos.
7.2.1.8.03.1.0	Contribuição Patronal de Servidor Ativo Civil para o RPPS	Esta natureza é agregadora. Verificar os códigos de natureza de receita específicos.
7.2.1.8.03.1.1	Contribuição Patronal de Servidor Ativo Civil para o RPPS - Principal	Legislação Específica
7.2.1.8.03.1.2	Contribuição Patronal de Servidor Ativo Civil para o RPPS - Multas e Juros	Legislação Específica
7.2.1.8.04.0.0	Contribuição de Parcelamento - Contribuição Patronal	Esta natureza é agregadora. Verificar os códigos de natureza de receita específicos.
7.2.1.8.04.1.0	Contribuição de Parcelamento - Contribuição Patronal	Esta natureza é agregadora. Verificar os códigos de natureza de receita específicos.
7.2.1.8.04.1.1	Contribuição de Parcelamento - Contribuição Patronal - Principal	Legislação Específica
7.9.9.0.01.1.1	Aportes Periódicos para Amortização de Déficit Atuarla do RPPS - Principal - Inrorcamentária	Legislação Específica



Município do Cabo de Santo Agostinho
Estado de Pernambuco

TABELA EXPLICATIVA DA EVOLUÇÃO DA RECEITA

CÓDIGO	DISCRIMINAÇÃO DA RECEITA	REALIZADA EM 2019	ORÇADA EM 2020	ORÇADA EM 2021
1000.00.00	RECEITAS CORRENTES	833.597.735,44	852.959.000,00	849.993.000,00
1100.00.00	Impostos, Taxas e Contribuições de Melhoria	148.389.120,13	155.980.000,00	151.198.000,00
1200.00.00	Receita de Contribuições	29.449.766,19	32.709.000,00	31.894.000,00
1300.00.00	Receita Patrimonial	54.433.947,68	52.170.000,00	55.793.000,00
	Aplicações financeiras	5.955.753,55	27.617.000,00	24.033.000,00
	Outras Receitas Patrimoniais	48.478.194,13	24.553.000,00	31.760.000,00
1500.00.00	Receita Industrial	-	-	-
1600.00.00	Receita de Serviços	6.138.395,02	2.600.000,00	3.500.000,00
1700.00.00	Transferências Correntes	581.731.661,77	592.706.000,00	593.456.000,00
	Cota-Parte do FPM	84.593.902,32	86.529.600,00	86.169.000,00
	Transf. de Recursos do SUS - FMS	45.003.895,53	36.820.000,00	48.336.000,00
	Outras Transferências Correntes	452.133.863,92	469.356.400,00	458.951.000,00
1900.00.00	Outras Receitas Correntes	13.454.844,65	16.794.000,00	14.152.000,00
2000.00.00	RECEITAS DE CAPITAL	3.416.050,28	59.280.000,00	56.100.000,00
2100.00.00	Operações de Crédito	-	45.000.000,00	45.000.000,00
2200.00.00	Alienação de Bens	1.574.804,89	1.000.000,00	1.000.000,00
2400.00.00	Transferências de Capital	1.841.245,39	13.280.000,00	10.100.000,00
2500.00.00	Outras Receitas de Capital	-	-	-
	TRANSFERÊNCIAS FINANCEIRAS	-	-	-
	RECEITAS INTRAORÇAMENTÁRIAS	31.453.104,69	33.561.000,00	34.407.000,00
	TOTAL GERAL	868.466.890,41	945.800.000,00	940.500.000,00

7

8

4



Município do Cabo de Santo Agostinho

Estado de Pernambuco

Documento Assinado Digitalmente por: CLAYTON DA SILVA MARQUES
Acesse em: <https://etec.tce.pe.gov.br/pp/validaDoc.seam> Código do documento: f1eb76c6-cb72-440f-9858-46e84ac09f24

Representação Gráfica das Receitas por Origem

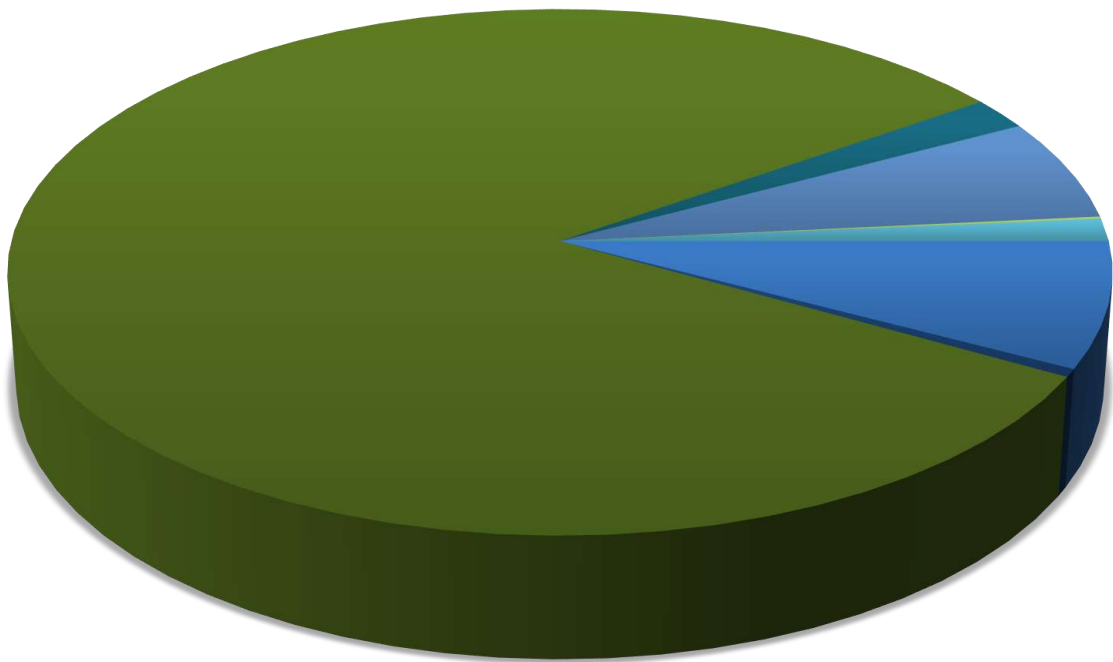

- RECEITA PATRIMONIAL
- RECEITA AGROPECUÁRIA
- RECEITA INDUSTRIAL
- RECEITA DE SERVIÇOS
- TRANSFERÊNCIAS CORRENTES
- OUTRAS RECEITAS CORRENTES
- OPERAÇÕES DE CREDITO
- ALIENAÇÃO DE BENS
- TRANSFERÊNCIA DE CAPITAL

3

8

4



Município do Cabo de Santo Agostinho
Estado de Pernambuco

Documento Assinado Digitalmente por: CLAYTON DA SILVA MARQUES
Acesse em: <https://ste.tce.pe.gov.br/pp/validaDoc.seam> Código do documento: f1eb76c6-cb72-440f-9858-46e84ac09f24

Composição da Receita Municipal

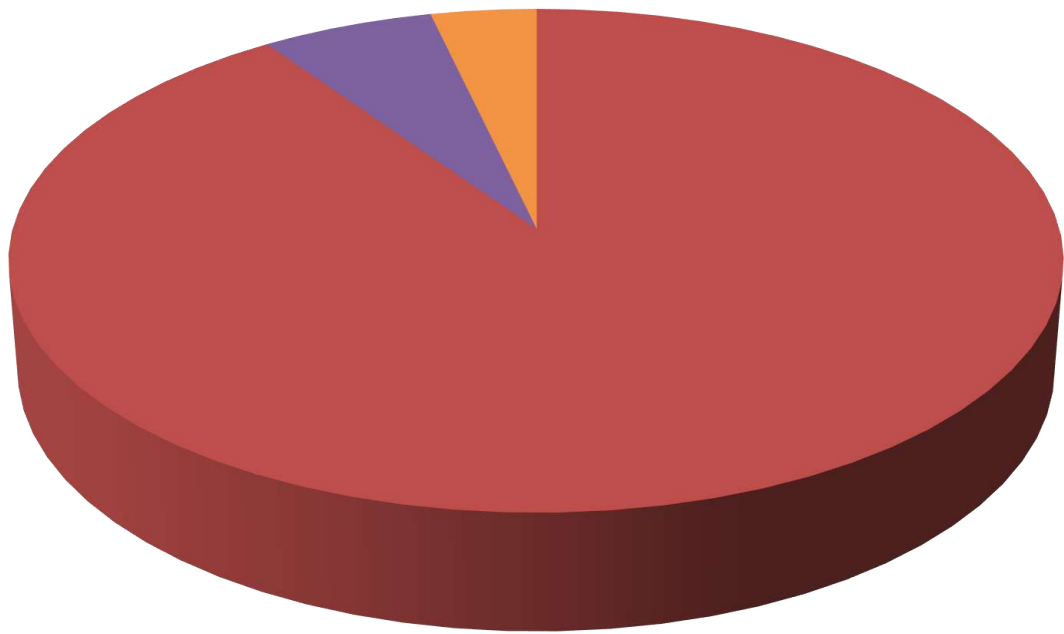

- TOTAL DAS RECEITAS CORRENTES
- TOTAL DAS RECEITAS DE CAPITAL
- TOTAL DAS RECEITAS INTRA-ORÇAMENTÁRIAS

3

4

8



Município do Cabo de Santo Agostinho
Estado de Pernambuco

Relação das Fontes de Recursos no Orçamento 2021

Documento Assinado Digitalmente por: CLAYTON DA SILVA MARQUES
Acesse em: <https://eccc>

Código	Id-Us	Descrição	Valor	Percentual
1	0.1.00	01 – Recursos Próprios	392.516.455,00	41,73%
2	0.1.34	02 – Recursos de Convênios da Administração Direta	12.450.000,00	1,32%
3	0.1.83	03 – Recursos de Operações de Crédito da Administração Direta	45.000.000,00	4,78%
4	0.1.37	04 – Recursos do FNDE	100.000,00	0,01%
5	0.1.36	05 – Recursos do Salário-Educação	6.250.000,00	0,66%
7	6.1.00	07 – Recursos ordinários destinados a contrapartidas	3.000.000,00	0,32%
10	0.1.18	10 – Recursos do FUNDEB - Aplicação no Magistério	107.580.480,00	11,44%
11	0.1.18	11 – Complemento da União FUNDEB - Aplicação no Magistério	6.600.000,00	0,70%
12	0.1.19	12 – Recursos do FUNDEB - Aplicação Outras Despesas	4.482.520,00	0,48%
13	0.1.19	13 – Complemento da União FUNDEB - Aplicação Outras Despesas	6.600.000,00	0,70%
15	0.1.02	15 – Impostos e Transferência - Saúde	132.311.650,00	14,07%
16	0.1.38	16 – Manutenção das Ações e Serviços Públicos de Saúde - União (CUSTEIO)	47.886.000,00	5,09%
17	0.1.38	17 – Estruturação da Rede de Serviços Públicos de Saúde - União (INVESTIMENTO)	3.600.000,00	0,38%
18	0.1.67	18 – Manutenção das Ações e Serviços Públicos de Saúde - Estado (CUSTEIO)	868.000,00	0,09%
19	0.1.67	19 – Estruturação da Rede de Serviços Públicos de Saúde - Estado (INVESTIMENTO)	20.000,00	0,00%
24	0.1.89	24 – Alienação de Bens	1.000.000,00	0,11%
25	0.1.01	25 – Impostos e Transferência - MDE	69.860.895,00	7,43%
26	0.1.37	26 – PNAE - Transf. de Recursos do FNDE ao Prog. Nacional de Alimentação Escolar	3.380.000,00	0,36%
27	0.1.37	27 – PNATE - Transf. de Rec. do FNDE Ref. ao Prog. Nacional ao Transporte Escolar	500.000,00	0,05%
28	0.1.37	28 – PDDE - Transf. de Recursos do FNDE ao Programa Dinheiro Direto na Escola	30.000,00	0,00%
30	0.1.00	30 – FACHUCA	1.113.000,00	0,12%
31	0.1.38	31 – Recursos transferidos pelo SUS para o combate à COVID-19 – União	800.000,00	0,09%
32	0.1.67	32 – Recursos transferidos pelo SUS para o combate à COVID-19 – Estado	200.000,00	0,02%
33	0.1.67	33 – Recursos transferidos pelo SUAS para o combate à COVID-19 – União	100.000,00	0,01%
44	0.1.35	44 – Recursos fundo a fundo do FNAS	3.350.000,00	0,36%
46	0.1.64	46 – Recursos fundo a fundo do FEM	1.000.000,00	0,11%
48	3.1.00	48 – Recursos do Fundo Municipal de Habitação de Interesse Social - FMHIS	96.000,00	0,01%
50	0.1.61	50 – Recursos fundo a fundo do FEAS	552.000,00	0,06%
51	0.1.03	51 – Contribuição Previdenciária - Fundo Previdenciário	67.950.000,00	7,22%
52	0.1.04	52 – Contribuição Previdenciária - Fundo Financeiro	20.783.000,00	2,21%
104	0.1.37	104 – Convênios Estado Educação	520.000,00	0,06%
TOTAL			940.500.000,00	100,00%

7

8

4



Município do Cabo de Santo Agostinho
Estado de Pernambuco

Documento Assinado Digitalmente por: CLAYTON DA SILVA MARQUES
Acesse em: <https://etce.tce.pe.gov.br/epp/validaDoc.seam> Código do documento: f1eb76c6-cb72-440f-9858-46e84ac09f24

Composição das Fontes de Recursos no Orçamento

- 01 – Recursos Próprios
- 02 – Recursos de Convênios da Administração Direta
- 03 – Recursos de Operações de Crédito da Administração Direta
- 04 – Recursos do FNDE
- 05 – Recursos do Salário-Educação
- 07 – Recursos ordinários destinados a contrapartidas
- 10 – Recursos do FUNDEB - Aplicação no Magistério
- 11 – Complemento da União FUNDEB - Aplicação no Magistério
- 12 – Recursos do FUNDEB - Aplicação Outras Despesas
- 13 – Complemento da União FUNDEB - Aplicação Outras Despesas
- 15 – Impostos e Transferência - Saúde
- 16 – Manutenção das Ações e Serviços Públicos de Saúde - União (CUSTEIO)
- 17 – Estruturação da Rede de Serviços Públicos de Saúde - União (INVESTIMENTO)
- 18 – Manutenção das Ações e Serviços Públicos de Saúde - Estado (CUSTEIO)
- 19 – Estruturação da Rede de Serviços Públicos de Saúde - Estado (INVESTIMENTO)
- 24 – Alienação de Bens
- 25 – Impostos e Transferência - MDE
- 26 – PNAE - Transf. de Recursos do FNDE ao Prog. Nacional de Alimentação Escolar
- 27 – PNATE - Transf. de Rec. do FNDE Ref. ao Prog. Nacional ao Transporte Escolar
- 28 – PDDE - Transf. de Recursos do FNDE ao Programa Dinheiro Direto na Escola
- 30 – FACHUCA
- 31 – Recursos transferidos pelo SUS para o combate à COVID-19 – União
- 32 – Recursos transferidos pelo SUS para o combate à COVID-19 – Estado
- 33 – Recursos transferidos pelo SUAS para o combate à COVID-19 – União
- 44 – Recursos fundo a fundo do FNAS
- 46 – Recursos fundo a fundo do FEM
- 48 – Recursos do Fundo Municipal de Habitação de Interesse Social - FMHIS
- 50 – Recursos fundo a fundo do FEAS
- 51 – Contribuição Previdenciária - Fundo Previdenciário
- 52 – Contribuição Previdenciária - Fundo Financeiro
- 104 – Convênios Estado Educação

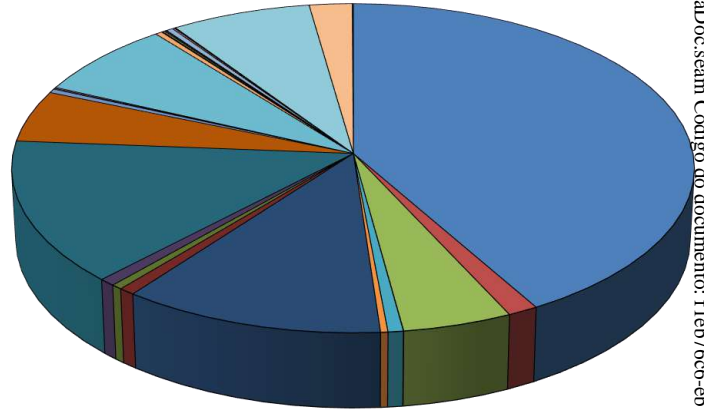

3

4

8



Município do Cabo de Santo Agostinho
Estado de Pernambuco

TABELA EXPLICATIVA DA EVOLUÇÃO DA DESPESA

CÓDIGO	DISCRIMINAÇÃO DA DESPESA	REALIZADA EM 2019	ORÇADA EM 2020	ORÇADA EM 2021
3.0.00.00	DESPESAS CORRENTES	669.853.095,29	717.155.000,00	695.183.600,00
3.1.00.00	Pessoal e Encargos Sociais	417.810.134,75	438.136.000,00	444.493.000,00
3.2.00.00	Juros e Encargos da Dívida	113.035,77	5.166.000,00	7.314.000,00
3.3.00.00	Outras Despesas Correntes	251.929.924,77	273.853.000,00	243.376.600,00
4.0.00.00	DESPESAS DE CAPITAL	64.128.013,04	134.555.000,00	143.165.400,00
4.4.00.00	Investimentos	58.095.169,76	121.245.000,00	135.673.400,00
4.5.00.00	Inversões Financeiras	-	1.000.000,00	710.000,00
4.6.00.00	Amortização da Dívida	6.032.843,28	12.310.000,00	6.782.000,00
9.9.99.99	RESERVA DE CONTINGÊNCIA	-	60.529.000,00	67.744.000,00
	DESPESAS CORRENTES INTRAORÇAMENTÁRIAS	31.611.636,20	33.541.000,00	34.387.000,00
	DESPESAS DE CAPITAL INTRAORÇAMENTÁRIAS	-	20.000,00	20.000,00
TOTAL GERAL		765.592.744,53	945.800.000,00	940.500.000,00

7

8

4



Município do Cabo de Santo Agostinho

Estado de Pernambuco

Distribuição do Orçamento por Órgãos e Fundos Especiais

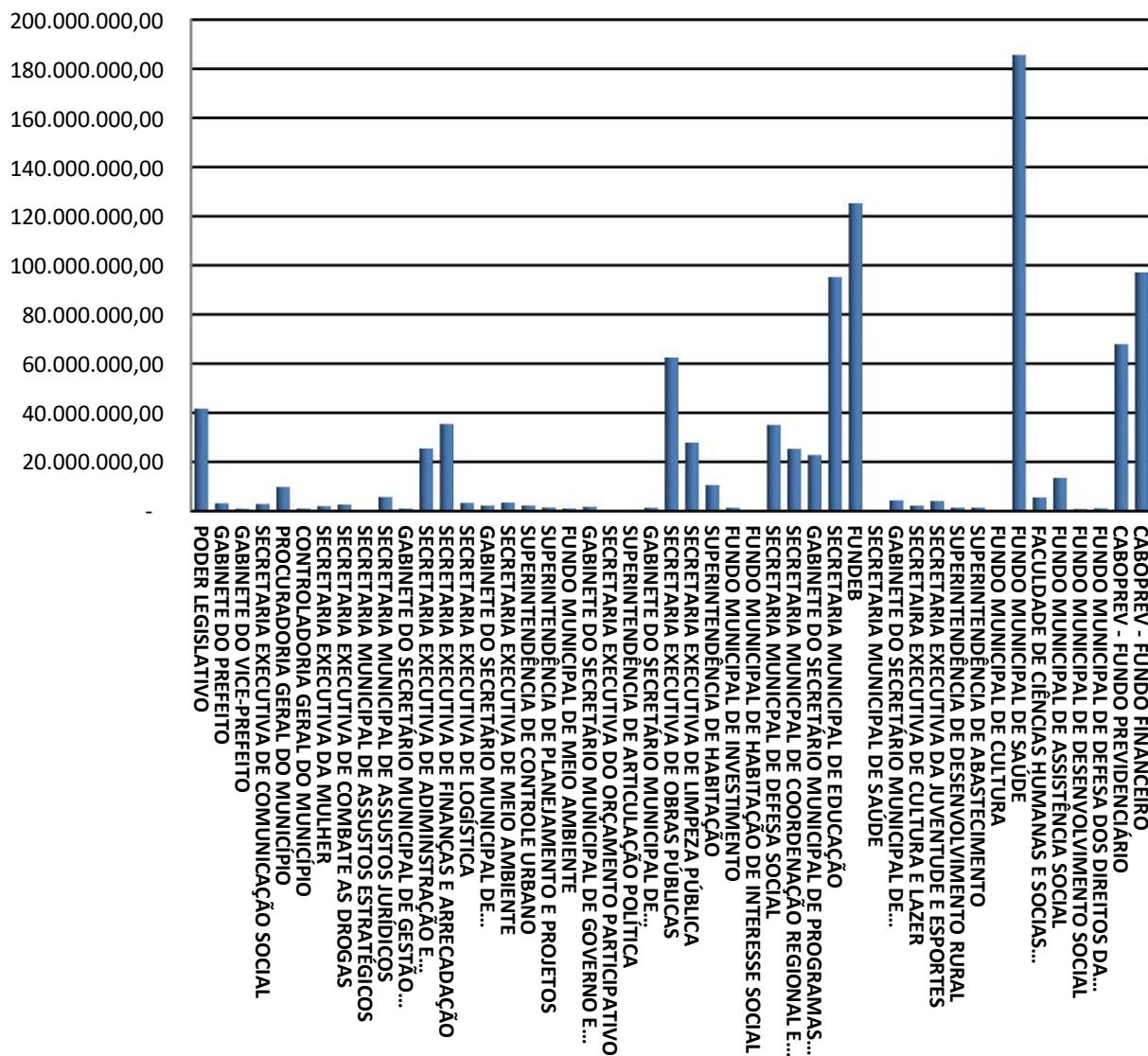

8

4

4



Município do Cabo de Santo Agostinho

Estado de Pernambuco

Exercício de 2021

DESPESAS POR GRUPO DE NATUREZA

Categoria	Despesa	Valor	%
3.1.00.00.00.00	PESSOAL E ENCARGOS SOCIAIS	478.869.000,00	50,92%
3.2.00.00.00.00	JUROS E ENCARGOS DA DÍVIDA	7.325.000,00	0,78%
3.3.00.00.00.00	OUTRAS DESPESAS CORRENTES	243.376.600,00	25,88%
4.4.00.00.00.00	INVESTIMENTOS	135.673.400,00	14,43%
4.5.00.00.00.00	INVERSÕES FINANCEIRAS	710.000,00	0,08%
4.6.00.00.00.00	AMORTIZAÇÃO DA DÍVIDA	6.802.000,00	0,72%
9.9.00.00.00.00	RESERVA DE CONTINGÊNCIA	67.744.000,00	7,20%
TOTAL		940.500.000,00	100,00%

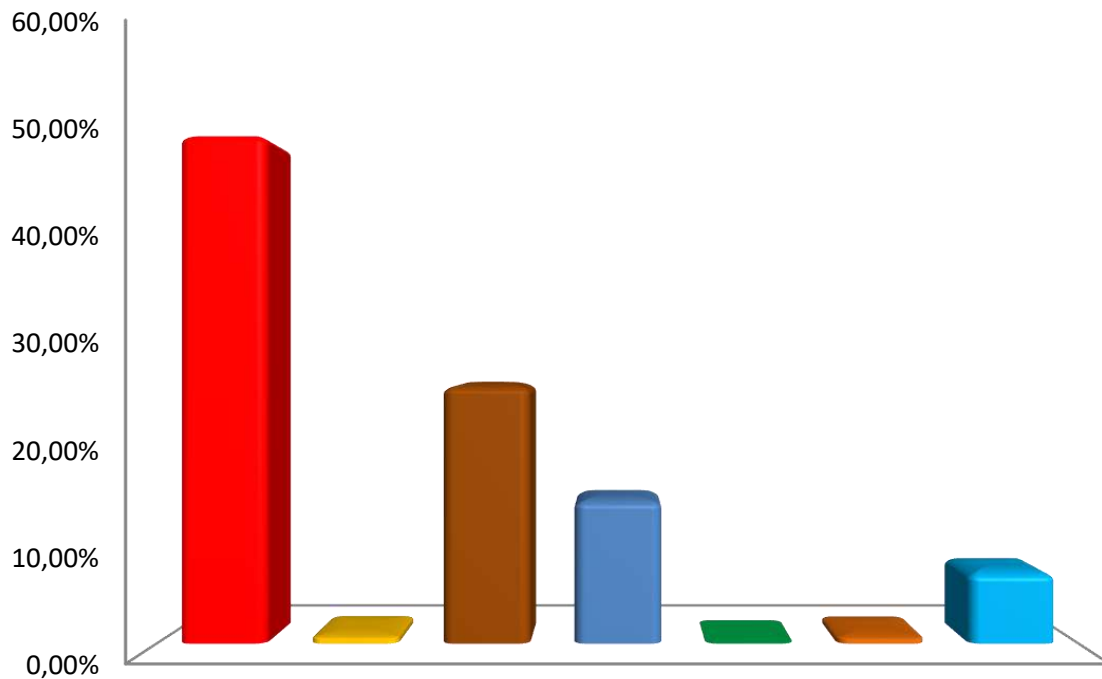

- PESSOAL E ENCARGOS SOCIAIS ■ JUROS E ENCARGOS DA DÍVIDA
- OUTRAS DESPESAS CORRENTES ■ INVESTIMENTOS
- INVERSÕES FINANCEIRAS ■ AMORTIZAÇÃO DA DÍVIDA
- RESERVA DE CONTINGÊNCIA

3

4

8



Município do Cabo de Santo Agostinho
Estado de Pernambuco

Documento Assinado Digitalmente por: CLAYTON DA SILVA MARQUES
Acesse em: <https://etce.tce.pe.gov.br/epp/validaDoc.seam> Código do documento: f1eb76c6-cb72-440f-9858-46e84ac09f24

Distribuição das Despesas por Função

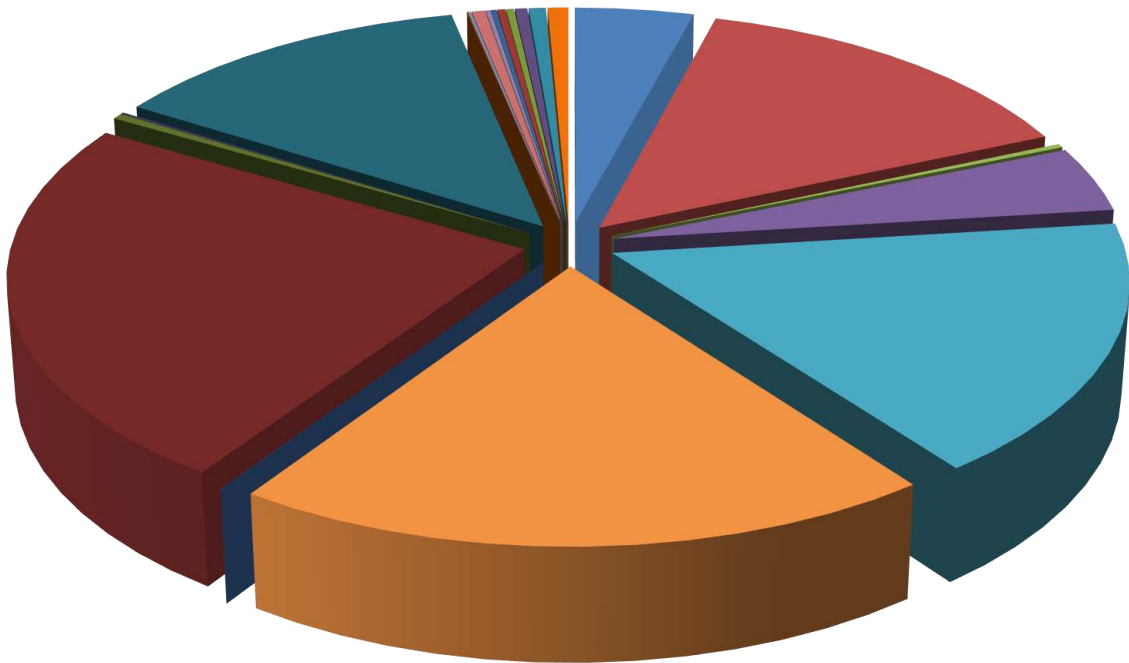

- | | | |
|----------------------------|--------------------------|---------------------------|
| 01 - LEGISLATIVA | 04 - ADMINISTRAÇÃO | 06 - SEGURANÇA PÚBLICA |
| 08 - ASSISTÊNCIA SOCIAL | 09 - PREVIDÊNCIA SOCIAL | 10 - SAÚDE |
| 11 - TRABALHO | 12 - EDUCAÇÃO | 13 - CULTURA |
| 14 - DIREITOS DA CIDADANIA | 15 - URBANISMO | 16 - HABITAÇÃO |
| 17 - SANEAMENTO | 18 - GESTÃO AMBIENTAL | 19 - CIÊNCIA E TECNOLOGIA |
| 20 - AGRICULTURA | 21 - ORGANIZAÇÃO AGRÁRIA | 22 - INDÚSTRIA |
| 23 - COMÉRCIO E SERVIÇOS | 25 - ENERGIA | 26 - TRANSPORTE |
| 27 - DESPORTO E LAZER | 28 - ENCARGOS ESPECIAIS | RESERVA DE CONTINGÊNCIA |

8

4

Relatório da Despesa LOA por Função Consolidado**Valores em R\$ - LDO**

Função	2021
1 Legislativa	39.260.000,00
4 Administração	134.851.055,00
6 Segurança Pública	2.375.000,00
8 Assistência Social	40.472.000,00
9 Previdência Social	156.580.000,00
10 Saúde	185.695.650,00
11 Trabalho	160.000,00
12 Educação	224.734.895,00
13 Cultura	3.526.000,00
14 Direitos da Cidadania	1.020.000,00
15 Urbanismo	120.901.000,00
16 Habitação	349.400,00
17 Saneamento	900.000,00
18 Gestão Ambiental	4.430.000,00
20 Agricultura	1.462.000,00
23 Comércio e Serviços	1.865.000,00
25 Energia	2.747.000,00
26 Transporte	2.600.000,00
27 Desporto e Lazer	4.060.000,00
28 Encargos Especiais	5.667.000,00
99 Reserva de Contingência	6.844.000,00
Total Geral	940.500.000,00



Relatório da Despesa LOA por Subfunção Consolidado

Valores em R\$ - LOA

Subfunção	2021
31 Ação Legislativa	3.600.000,00
62 Defesa do Interesse Público no Processo Judiciário	6.785.000,00
91 Defesa da Ordem Jurídica	40.000,00
121 Planejamento e Orçamento	4.365.000,00
122 Administração Geral	216.692.705,00
123 Administração Financeira	450.000,00
124 Controle Interno	850.000,00
125 Normatização e Fiscalização	250.000,00
126 Tecnologia da Informação	600.000,00
127 Ordenamento Territorial	250.000,00
128 Formação de Recursos Humanos	610.000,00
129 Administração de Receitas	535.000,00
131 Comunicação Social	1.928.000,00
181 Policiamento	310.000,00
182 Defesa Civil	350.000,00
183 Informação e Inteligência	1.710.000,00
243 Assistência à Criança e ao Adolescente	1.070.000,00
244 Assistência Comunitária	16.474.000,00
272 Previdência do Regime Estatutário	95.680.000,00
301 Atenção Básica	48.120.000,00
302 Assistência Hospitalar e Ambulatorial	85.827.000,00
303 Suporte Profilático e Terapêutico	2.710.000,00
304 Vigilância Sanitária	1.400.000,00
305 Vigilância Epidemiológica	5.010.000,00
306 Alimentação e Nutrição	13.200.000,00
331 Proteção e Benefícios ao Trabalhador	9.450.000,00
334 Fomento ao Trabalho	430.000,00
361 Ensino Fundamental	140.760.715,00
364 Ensino Superior	5.472.000,00
365 Educação Infantil	54.551.000,00
366 Educação de Jovens e Adultos	20.000,00
367 Educação Especial	9.351.180,00
391 Patrimônio Histórico, Artístico e Arqueológico	170.000,00
392 Difusão Cultural	2.720.000,00
421 Custódia e Reintegração Social	25.000,00
422 Direitos Individuais, Coletivos e Difusos	2.203.000,00
451 Infra-Estrutura Urbana	82.738.000,00
452 Serviços Urbanos	42.920.000,00
482 Habitação Urbana	199.400,00
512 Saneamento Básico Urbano	170.000,00
542 Controle Ambiental	1.470.000,00
573 Difusão do Conhecimento Científico e Tecnológico	50.000,00
609 Defesa Agropecuária	50.000,00
691 Promoção Comercial	50.000,00
695 Turismo	50.000,00
752 Energia Elétrica	50.000,00
811 Desporto de Rendimento	50.000,00
812 Desporto Comunitário	50.000,00

Documento Assinado Digitalmente por: CLAYTON DA SILVA MARQUES
 Acesse em: <https://eicf:ice:pe.gov.br/epp/validaDoc.seam> Código do documento: f1eb76c6-eb72-440f-9858-46e84ac09124



Relatório da Despesa LOA por Subfunção Consolidado

Valores em R\$ - LOA

Subfunção	2021
813 Lazer	30.000,00
846 Outros Encargos Especiais	5.667.000,00
999 Reserva de Contingência	67.744.000,00
Total Geral	940.500.000,00





Município do Cabo de Santo Agostinho
DEMONSTRATIVO DAS RECEITAS E DESPESAS COM MANUTENÇÃO
E DESENVOLVIMENTO DO ENSINO
 (ART. 212 - CONSTITUIÇÃO FEDERAL - 1988)

Documento Assinado Digitalmente por: CLAYTON DA SILVA MARQUES
 Acesse em: https://eic.cab.gov.br/peppv/validaDoc.aspx?CodigoDoc=11eb7666-e672-440f-9858-416809124

FONTES DE FINANCIAMENTO DA EDUCAÇÃO BÁSICA		
RECEITA PREVISTA RESULTANTE DE IMPOSTOS E TRANSFERÊNCIAS		
Discriminação	Valor em R\$	%
IMPOSTOS MUNICIPAIS	128.385.000,00	20,71
DÍVIDA ATIVA	9.846.000,00	1,59
MULTA E JUROS DE MORA DOS TRIBUTOS E DÍVIDA ATIVA TRIBUTÁRIA	122.000,00	0,02
SUBTOTAL	138.353.000,00	22,32
TRANSFERÊNCIAS DA UNIÃO	106.345.250,00	17,16
FPM	105.585.000,00	17,03
ITR	116.250,00	0,02
LC 87/96	644.000,00	0,10
TRANSFERÊNCIAS DO ESTADO	375.140.000,00	60,52
IPVA	11.170.000,00	1,80
ICMS	362.065.000,00	58,41
IPI	1.905.000,00	0,31
SUBTOTAL DAS TRANSFERÊNCIAS	481.485.250,00	77,68
TOTAL DAS RECEITAS	619.838.250,00	100,00

TRANSFERÊNCIAS DE RECURSOS DO FUNDEB	111.763.000,00
TRANSFERÊNCIAS DE RECURSOS DA COMPLEMENTAÇÃO AO FUNDEB	13.200.000,00
RENDIMENTOS DE APLICAÇÃO FINANCEIRA DO FUNDEB	300.000,00
(-) DEDUÇÃO P/ FORM. DO FUNDEB	(94.596.050,00)
TRANSF. LÍQUIDA DO FUNDEB	30.666.950,00
OUTRAS REC. VINC. EDUCAÇÃO, EXCETO PNAE	6.880.000,00

Nota: Segue abaixo a relação das subfunções não consideradas para fins de limite Constitucional:

12.244 ASSISTÊNCIA COMUNITÁRIA 12.306 ALIMENTAÇÃO E NUTRIÇÃO 12.364 ENSINO SUPERIOR

APLICAÇÃO NA MANUTENÇÃO E DESENVOLVIMENTO DA EDUCAÇÃO BÁSICA		
DESPESA ORÇADA COM MANUTENÇÃO E DESENVOLVIMENTO DO ENSINO POR SUBFUNÇÃO		
Discriminação	Valor em R\$	%
12.244 ASSISTÊNCIA COMUNITÁRIA	3.000.000,00	1,36
12.306 ALIMENTAÇÃO E NUTRIÇÃO	11.580.000,00	5,16
12.361 ENSINO FUNDAMENTAL	140.760.715,00	62,69
12.364 ENSINO SUPERIOR	5.472.000,00	2,43
12.365 EDUCAÇÃO INFANTIL	54.551.000,00	24,28
12.366 EDUCAÇÃO DE JOVENS E ADULTOS	20.000,00	0,01
12.367 EDUCAÇÃO ESPECIAL	9.351.180,00	4,16
DESPESA TOTAL COM EDUCAÇÃO	224.734.895,00	100,00
SUBTOTAL	224.734.895,00	36,26
(-) TRANSFÊNCIA LÍQUIDA DO FUNDEB	30.666.950,00	
(-) RECEITAS VINCULADAS A EDUCAÇÃO, EXCETO PNAE.	6.880.000,00	
(-) DESPESAS NÃO CONSIDERADAS NO LIMITE CONSTITUCIONAL	20.052.000,00	
DESPESAS COM AÇÕES TÍPICAS DE MDE	167.135.945,00	26,96%

8

4

7



Município do Cabo de Santo Agostinho
Estado de Pernambuco
DEMONSTRATIVO DE APLICAÇÃO DOS RECURSOS DO FUNDEB
 (Emenda Constitucional 108/2020)

Composição da Despesa Com Recursos do FUNDEB

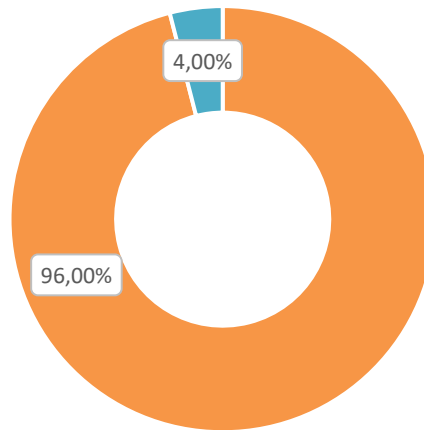

■ FUNDEB MAGISTÉRIO ■ FUNDEB OUTRAS DESPESAS

Composição da Despesa Com Recursos Complementação da União

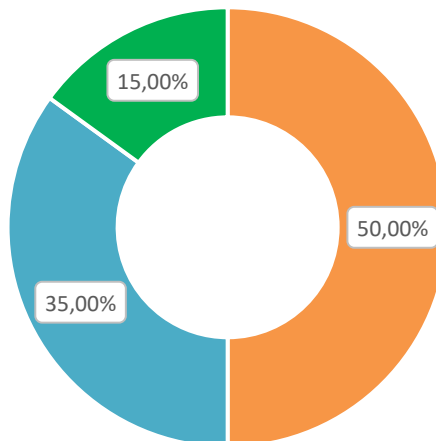

■ FUNDEB COMPLEMENTAÇÃO (Ensino Fundamental) ■ FUNDEB COMPLEMENTAÇÃO (Educação Infantil)
 ■ FUNDEB COMPLEMENTAÇÃO (Despesas de Capital)

✗

✗

✗



Município do Cabo de Santo Agostinho
DEMONSTRATIVO DA RECEITA DE IMPOSTOS E DAS DESPESAS PRÓPRIAS COM SAÚDE
 (Art. 7º da Lei Complementar 141 de 13 de janeiro de 2012)

FONTES DE FINANCIAMENTO DA SAÚDE		
RECEITA PREVISTA RESULTANTE DE IMPOSTOS E TRANSFERÊNCIAS		
Discriminação	Valor em R\$	%
IMPOSTOS MUNICIPAIS	128.385.000,00	21,00
DÍVIDA ATIVA	9.846.000,00	1,61
MULTA E JUROS DE MORA DOS TRIBUTOS E DÍVIDA ATIVA TRIBUTÁRIA	122.000,00	0,00
SUBTOTAL	138.353.000,00	22,63
TRANSFERÊNCIAS DA UNIÃO	97.840.250,00	16,00
FPM	97.080.000,00	15,88
ITR	116.250,00	0,00
LC 87/96	644.000,00	1,21
TRANSFERÊNCIAS DO ESTADO	375.140.000,00	61,36
IPVA	11.170.000,00	1,83
ICMS	362.065.000,00	0,00
IPI	1.905.000,00	3,57
SUBTOTAL DAS TRANSFERÊNCIAS	472.980.250,00	77,37
TOTAL DAS RECEITAS	611.333.250,00	100,00
TRANSF. DE RECURSOS DO SUS	53.374.000,00	

APLICAÇÃO EM AÇÕES E SERVIÇOS DE SAÚDE		
DESPESA DESTINADA ÀS AÇÕES E SERVIÇOS PÚBLICOS DE SAÚDE		
Discriminação	Valor em R\$	%
10.121 PLANEJAMENTO E ORÇAMENTO	2.370.000,00	1,28
10.122 ADMINISTRAÇÃO GERAL	40.258.650,00	21,68
10.301 ATENÇÃO BÁSICA	48.120.000,00	25,91
10.302 ASSISTÊNCIA HOSPITALAR E AMBULATORIAL	85.827.000,00	46,22
10.303 SUPORTE PROFILÁTICO E TERAPÊUTICO	2.710.000,00	1,46
10.304 VIGILÂNCIA SANITÁRIA	1.400.000,00	0,75
10.305 VIGILÂNCIA EPIDEMIOLÓGICA	5.010.000,00	2,70
DESPESA TOTAL COM SAÚDE	185.695.650,00	100,00
(-) TRANSF. DE RECURSOS DO SUS	53.374.000,00	
(-) COMPENSAÇÃO DE CANCEL. RAP NO EXERCÍCIO ANTERIOR	-	
DESPESAS COM AÇÕES E SERVIÇOS DE SAÚDE	132.321.650,00	21,64%



Município do Cabo de Santo Agostinho
DEMONSTRATIVO DOS RECURSOS DESTINADOS À
CRIANÇA E AO ADOLESCENTE

FONTES		
RECEITA ORÇAMENTÁRIA PREVISTA NESTE ORÇAMENTO		
DISCRIMINAÇÃO	Valor em R\$	%
RECEITAS CORRENTES	884.400.000,00	94,04%
RECEITAS DE CAPITAL	56.100.000,00	5,96%
TOTAL DAS RECEITAS	940.500.000,00	100,00%

APLICAÇÃO		
DESPESA DESTINADA PARA ASSISTÊNCIA À CRIANÇA E AO ADOLESCENTE		
DISCRIMINAÇÃO	Valor em R\$	%
08.243 ASSIST. À CRIANÇA E AO ADOLESCENTE	1.070.000,00	0,11%
TOTAL	1.070.000,00	0,11%

f

4

7



Município do Cabo de Santo Agostinho
DEMONSTRATIVO DOS RECURSOS DESTINADOS À
RESERVA DE CONTINGÊNCIA

RECEITA CORRENTE PREVISTA NESTE ORÇAMENTO		
Discriminação	Valor em R\$	%
RECEITAS CORRENTES	849.993.000,00	100,00%
TOTAL DAS RECEITAS	849.993.000,00	100,00%

DESPESA DESTINADA A RESERVA DE CONTINGÊNCIA		
Discriminação	Valor em R\$	%
RESERVA DE CONTINGÊNCIA	67.744.000,00	7,97%
TOTAL APLICADO	67.744.000,00	7,97%

8

4

3

Município do Cabo de Santo Agostinho

Praça Praça Ministro André Cavalcante, s/n - Centro - 54.505-320 - Cabo de Santo Agostinho/ PE
CNPJ: 11.294.402/0001-62

041

Usuário: Zeferino Santos Pereira

Chave de Autenticação
1296-9290-147

Página
1 / 11

Anexo 2 da Lei Nº 4.320/64 - Receitas Segundo as Categorias Econômicas

RECEITAS

Valores em R\$ - Período: Orçamento/2021

Código	Especificação	Desdobramento	Fonte	Categoria Econômica
1	Receitas Correntes			849.993.000,00
1.1	Impostos, Taxas e Contribuições de Melhoria		151.198.000,00	
1.1.1	Impostos	138.353.000,00		
1.1.1.3	Impostos sobre a Renda e Proventos de Qualquer Natureza	29.000.000,00		
1.1.1.3.03	Imposto sobre a Renda - Retido na Fonte	29.000.000,00		
1.1.1.3.03.1	Imposto sobre a Renda - Retido na Fonte - Trabalho	19.000.000,00		
1.1.1.3.03.1.1	Imposto sobre a Renda - Retido na Fonte - Trabalho - Principal	19.000.000,00		
1.1.1.3.03.1.1.01	Imposto sobre a Renda - Retido na Fonte - Trabalho - Prefeitura	8.000.000,00		
1.1.1.3.03.1.1.02	Imposto sobre a Renda - Retido na Fonte - Trabalho - Câmara	1.800.000,00		
1.1.1.3.03.1.1.03	Imposto sobre a Renda - Retido na Fonte - Trabalho - FMS	5.000.000,00		
1.1.1.3.03.1.1.04	Imposto sobre a Renda - Retido na Fonte - Trabalho - FACHUCA	200.000,00		
1.1.1.3.03.1.1.06	Imposto sobre a Renda - Retido na Fonte - Trabalho - CABOPREV	4.000.000,00		
1.1.1.3.03.4	Imposto sobre a Renda - Retido na Fonte - Outros Rendimentos	10.000.000,00		
1.1.1.3.03.4.1	Imposto sobre a Renda - Retido na Fonte - Outros Rendimentos - Principal	10.000.000,00		
1.1.1.8	Impostos Específicos de Estados/DF Municípios	109.353.000,00		
1.1.1.8.01	Impostos sobre o Patrimônio para Estados/DF/Municípios	41.619.000,00		
1.1.1.8.01.1	Imposto sobre a Propriedade Predial e Territorial Urbana	31.610.000,00		
1.1.1.8.01.1.1	Imposto sobre a Propriedade Predial e Territorial Urbana - Principal	22.505.000,00		
1.1.1.8.01.1.1.01	Imposto Predial	17.305.000,00		
1.1.1.8.01.1.1.02	Imposto Territorial Urbano	5.200.000,00		
1.1.1.8.01.1.2	Imposto sobre a Propriedade Predial e Territorial Urbana - Multas e Juros	5.000,00		
1.1.1.8.01.1.3	Imposto sobre a Propriedade Predial e Territorial Urbana - Dívida Ativa	9.000.000,00		
1.1.1.8.01.1.4	Imposto sobre a Propriedade Predial e Territorial Urbana - Dívida Ativa - Multas e Juros	100.000,00		
1.1.1.8.01.4	Imposto sobre Transmissão "Inter Vivos" de Bens Imóveis e de Direitos Reais sobre Imóveis	10.009.000,00		
1.1.1.8.01.4.1	Imposto sobre Transmissão "Inter Vivos" de Bens Imóveis e de Direitos Reais sobre Imóveis - Principal	10.000.000,00		
1.1.1.8.01.4.2	Imposto sobre Transmissão "Inter Vivos" de Bens Imóveis e de Direitos Reais sobre Imóveis - Multas e Juros	1.000,00		
1.1.1.8.01.4.3	Imposto sobre Transmissão "Inter Vivos" de Bens Imóveis e de Direitos Reais sobre Imóveis - Dívida Ativa	7.000,00		
1.1.1.8.01.4.4	Imposto sobre Transmissão "Inter Vivos" de Bens Imóveis e de Direitos Reais sobre Imóveis - Dívida Ativa - Multas e Juros	1.000,00		
1.1.1.8.02	Impostos sobre a Produção, circulação de Mercadorias e Serviços	67.734.000,00		
1.1.1.8.02.3	Imposto sobre Serviços de Qualquer Natureza	67.734.000,00		
1.1.1.8.02.3.1	Imposto sobre Serviços de Qualquer Natureza - Principal	67.483.000,00		
1.1.1.8.02.3.1.01	Imposto sobre Serviços de Qualquer Natureza	10.873.000,00		
1.1.1.8.02.3.1.02	Imposto sobre Serviços de Qualquer Natureza - Simples Nacional	3.900.000,00		
1.1.1.8.02.3.1.03	ISS - Próprio	22.100.000,00		
1.1.1.8.02.3.1.04	Imposto sobre Serviços de Qualquer Natureza - Substituição	28.600.000,00		
1.1.1.8.02.3.1.05	Imposto sobre Serviços de Qualquer Natureza - Estimativa	50.000,00		
1.1.1.8.02.3.1.06	Imposto sobre Serviços de Qualquer Natureza - Convênio STN	1.000.000,00		
1.1.1.8.02.3.1.07	ISQN - Ofício	150.000,00		
1.1.1.8.02.3.1.08	Imposto sobre Serviços de Qualquer Natureza - ISQN - FMS	800.000,00		
1.1.1.8.02.3.1.09	Imposto Sobre Serviços de Qualquer Natureza - ISQN - FACHUCA	10.000,00		
1.1.1.8.02.3.2	Imposto sobre Serviços de Qualquer Natureza - Multas e Juros	200.000,00		
1.1.1.8.02.3.2.01	Imposto sobre Serviços de Qualquer Natureza - Multas e Juros	50.000,00		
1.1.1.8.02.3.2.02	Imposto sobre Serviços de Qualquer Natureza - Simples Nacional - Multas e Juros	150.000,00		
1.1.1.8.02.3.3	Imposto sobre Serviços de Qualquer Natureza - Dívida Ativa	50.000,00		

Documento Assinado Digitalmente por: CLAYTON ILLI VA MARQUES
Acesse em: https://eic.ce.gov.br/ep/validarCodigo.do?codigo=11eb76c6-eb72-440f-9858-46e84a0c09124



Município do Cabo de Santo Agostinho

Praça Praça Ministro André Cavalcante, s/n - Centro - 54.505-320 - Cabo de Santo Agostinho/ PE
CNPJ: 11.294.402/0001-62

042

Usuário: Zeferino Santos Pereira Chave de Autenticação: 1296-9290-147 Página: 2 / 11

Anexo 2 da Lei Nº 4.320/64 - Receitas Segundo as Categorias Econômicas

RECEITAS

Valores em R\$ - Período: Orçamento/2021

1.1.1.8.02.3.4	Imposto sobre Serviços de Qualquer Natureza - Dívida Ativa - Multas e Juros	1.000,00
1.1.2	Taxas	12.845.000,00
1.1.2.1	Taxas pelo Exercício do Poder de Polícia	307.000,00
1.1.2.1.04	Taxa de Controle e Fiscalização Ambiental	307.000,00
1.1.2.1.04.1	Taxa de Controle e Fiscalização Ambiental	307.000,00
1.1.2.1.04.1.1	Taxa de Controle e Fiscalização Ambiental - Principal	300.000,00
1.1.2.1.04.1.2	Taxa de Controle e Fiscalização Ambiental - Multas e Juros	5.000,00
1.1.2.1.04.1.3	Taxa de Controle e Fiscalização Ambiental - Dívida Ativa	1.000,00
1.1.2.1.04.1.4	Taxa de Controle e Fiscalização Ambiental - Dívida Ativa - Multas e Juros	1.000,00
1.1.2.2	Taxas pela Prestação de Serviços	9.261.000,00
1.1.2.2.01	Taxas pela Prestação de Serviços	9.261.000,00
1.1.2.2.01.1	Taxas pela Prestação de Serviços	9.261.000,00
1.1.2.2.01.1.1	Taxas pela Prestação de Serviços - Principal	8.751.000,00
1.1.2.2.01.1.1.01	Taxa de Cemitérios - Principal	550.000,00
1.1.2.2.01.1.1.02	Taxa de Apresentação e Manutenção de Vias Públicas - Principal	1.000,00
1.1.2.2.01.1.1.03	Taxa de Limpeza Pública - Principal	7.500.000,00
1.1.2.2.01.1.1.99	Outras Taxas pela Prestação de Serviços - Principal	700.000,00
1.1.2.2.01.1.2	Taxas pela Prestação de Serviços - Multas e Juros	203.000,00
1.1.2.2.01.1.2.01	Taxa de Cemitérios - Multas e Juros	1.000,00
1.1.2.2.01.1.2.02	Taxa de Apresentação e Manutenção de Vias Públicas - Multas e Juros	1.000,00
1.1.2.2.01.1.2.03	Taxa de Limpeza Pública - Multas e Juros	1.000,00
1.1.2.2.01.1.2.99	Outras Taxas pela Prestação de Serviços - Multas e Juros	200.000,00
1.1.2.2.01.1.3	Taxas pela Prestação de Serviços - Dívida Ativa	303.000,00
1.1.2.2.01.1.3.01	Taxa de Cemitérios - Dívida Ativa	1.000,00
1.1.2.2.01.1.3.02	Taxa de Apresentação e Manutenção de Vias Públicas - Dívida Ativa	1.000,00
1.1.2.2.01.1.3.03	Taxa de Limpeza Pública - Dívida Ativa	1.000,00
1.1.2.2.01.1.3.99	Outras Taxas pela Prestação de Serviços - Dívida Ativa	300.000,00
1.1.2.2.01.1.4	Taxas pela Prestação de Serviços - Dívida Ativa - Multas e Juros	4.000,00
1.1.2.2.01.1.4.01	Taxa de Cemitérios - Dívida Ativa - Multas e Juros	1.000,00
1.1.2.2.01.1.4.02	Taxa de Apresentação e Manutenção de Vias Públicas - Dívida Ativa - Multas e Juros	1.000,00
1.1.2.2.01.1.4.03	Taxa de Limpeza Pública - Dívida Ativa - Multas e Juros	1.000,00
1.1.2.2.01.1.4.99	Outras Taxas pela Prestação de Serviços - Dívida Ativa - Multas e Juros	1.000,00
1.1.2.8	Taxas - Específicas de Estados, DF e Municípios	3.277.000,00
1.1.2.8.01	Taxas de Inspeção, Controle e Fiscalização	3.277.000,00
1.1.2.8.01.1	Taxa de Fiscalização de Vigilância Sanitária	153.000,00
1.1.2.8.01.1.1	Taxa de Fiscalização de Vigilância Sanitária - Principal	150.000,00
1.1.2.8.01.1.2	Taxa de Fiscalização de Vigilância Sanitária - Multas e Juros	1.000,00
1.1.2.8.01.1.3	Taxa de Fiscalização de Vigilância Sanitária - Dívida Ativa	1.000,00
1.1.2.8.01.1.4	Taxa de Fiscalização de Vigilância Sanitária - Dívida Ativa - Multas e Juros	1.000,00
1.1.2.8.01.9	Taxas de Inspeção, Controle e Fiscalização - Outras	3.124.000,00
1.1.2.8.01.9.1	Taxas de Inspeção, Controle e Fiscalização - Outras - Principal	3.010.000,00
1.1.2.8.01.9.1.02	Taxa de Licença para Funcionamento de Estabelecimentos Comerciais, Indústrias e Prestadoras de Serviços - Principal	1.900.000,00
1.1.2.8.01.9.1.06	Taxa de Licença para Execução de Obras - Principal	10.000,00
1.1.2.8.01.9.1.07	Taxa de Serviços de Engenharia - Principal	700.000,00
1.1.2.8.01.9.1.14	Taxa de Mercados, Feiras e Matadouros - Principal	400.000,00

3

4

5

Documento Assinado Digitalmente por: CLAYTON VA MARQUES 10.000,00 Código do documento: f1eb76c6-eb72-440f-9858-46e84ac09f24



Município do Cabo de Santo Agostinho

Praça Praça Ministro André Cavalcante, s/n - Centro - 54.505-320 - Cabo de Santo Agostinho/ PE
CNPJ: 11.294.402/0001-62

043

Usuário: Zeferino Santos Pereira

Chave de Autenticação
1296-9290-147

Página
3 / 11

Anexo 2 da Lei Nº 4.320/64 - Receitas Segundo as Categorias Econômicas

RECEITAS

Valores em R\$ - Período: Orçamento/2021

1.1.2.8.01.9.2	Taxas de Inspeção, Controle e Fiscalização - Outras - Multas e Juros	54.000,00	
1.1.2.8.01.9.2.02	Taxa de Licença para Funcionamento de Estabelecimentos Comerciais, Indústrias e Prestadoras de Serviços - Multas e Juros	1.000,00	
1.1.2.8.01.9.2.06	Taxa de Licença para Execução de Obras - Multas e Juros	1.000,00	
1.1.2.8.01.9.2.07	Taxa de Serviços de Engenharia - Multas e Juros	1.000,00	
1.1.2.8.01.9.2.14	Taxa de Mercados, Feiras e Matadouros - Multas e Juros	1.000,00	
1.1.2.8.01.9.2.99	Outras taxas pelo exercício do Poder de Polícia- Multas e Juros	50.000,00	
1.1.2.8.01.9.3	Taxas de Inspeção, Controle e Fiscalização - Outras - Dívida Ativa	56.000,00	
1.1.2.8.01.9.3.02	Taxa de Licença para Funcionamento de Estabelecimentos Comerciais, Indústrias e Prestadoras de Serviços - Dívida Ativa	1.000,00	
1.1.2.8.01.9.3.06	Taxa de Licença para Execução de Obras - Dívida Ativa	20.000,00	
1.1.2.8.01.9.3.07	Taxa de Serviços de Engenharia - Dívida Ativa	30.000,00	
1.1.2.8.01.9.3.14	Taxa de Mercados, Feiras e Matadouros - Dívida Ativa	5.000,00	
1.1.2.8.01.9.4	Taxas de Inspeção, Controle e Fiscalização - Outras - Dívida Ativa - Multas e Juros	4.000,00	
1.1.2.8.01.9.4.02	Taxa de Licença para Funcionamento de Estabelecimentos Comerciais, Indústrias e Prestadoras de Serviços - Dívida Ativa - Multas e Juros	1.000,00	
1.1.2.8.01.9.4.06	Taxa de Licença para Execução de Obras - Dívida Ativa - Multas e Juros	1.000,00	
1.1.2.8.01.9.4.07	Taxa de Serviços de Engenharia - Dívida Ativa - Multas e Juros	1.000,00	
1.1.2.8.01.9.4.14	Taxa de Mercados, Feiras e Matadouros - Dívida Ativa - Multas e Juros	1.000,00	
1.2	Contribuições		31.894.000,00
1.2.1	Contribuições Sociais	22.585.000,00	
1.2.1.8	Contribuições Sociais específicas de Estados, DF, Municípios	22.585.000,00	
1.2.1.8.01	Contribuição do Servidor Civil para o Plano de Seguridade Social - CPSSS - Específico de EST/DF/MUN	22.585.000,00	
1.2.1.8.01.1	CPSSS do Servidor Civil Ativo	21.455.000,00	
1.2.1.8.01.1.1	CPSSS do Servidor Civil Ativo	21.455.000,00	
1.2.1.8.01.1.1.01	Contribuição do Servidor - Prefeitura Municipal	15.200.000,00	
1.2.1.8.01.1.1.02	Contribuição do Servidor - Fundo Municipal de Saúde	5.755.000,00	
1.2.1.8.01.1.1.03	Contribuição do Servidor - FACHUCA	295.000,00	
1.2.1.8.01.1.1.04	Contribuição do Servidor - Câmara Municipal	180.000,00	
1.2.1.8.01.1.1.05	Contribuição do Servidor - CABOPREV	25.000,00	
1.2.1.8.01.2	CPSSS do Servidor Civil Inativo	1.035.000,00	
1.2.1.8.01.2.1	CPSSS do Servidor Civil Inativo	1.035.000,00	
1.2.1.8.01.2.1.01	Contribuição dos Servidores Inativos Civis para o RPPS	1.035.000,00	
1.2.1.8.01.3	CPSSS do Servidor Civil - Pensionistas	95.000,00	
1.2.1.8.01.3.1	Contribuição dos Pensionistas para o RPPS	95.000,00	
1.2.1.8.01.3.1.01	Contribuição dos Servidores Pensionistas Civis para o RPPS	95.000,00	
1.2.4	Contribuição para o Custeio do Serviço de Iluminação Pública	9.309.000,00	
1.2.4.0.00.1	Contribuição para o Custeio do Serviço de Iluminação Pública	9.309.000,00	
1.2.4.0.00.1.1	Contribuição para o Custeio do Serviço de Iluminação Pública - Principal	9.309.000,00	
1.3	Receita Patrimonial		55.793.000,00
1.3.1	Exploração do Patrimônio Imobiliário do Estado	590.000,00	
1.3.1.0.01	Aluguéis, Arrendamentos, Foros, Laudêmos, Tarifas de Ocupação	590.000,00	
1.3.1.0.01.1	Aluguéis e Arrendamentos	60.000,00	
1.3.1.0.01.1.1	Aluguéis e Arrendamentos - Principal	60.000,00	
1.3.1.0.01.1.1.1	Aluguéis e Arrendamentos - Principal	50.000,00	
1.3.1.0.01.1.1.01	Aluguéis e Arrendamentos - FACHUCA - Principal	10.000,00	

Documento Assinado Digitalmente por: CLAYTON DA SILVA MARQUES
Acesse em: https://eicce.pe.gov.br/ep/validarDoc.asp?Codigo do documento: f1eb76c6-eb72-440f-9858-46e84ac09124



Município do Cabo de Santo Agostinho

Praça Praça Ministro André Cavalcante, s/n - Centro - 54.505-320 - Cabo de Santo Agostinho/ PE
CNPJ: 11.294.402/0001-62

044

Usuário: Zeferino Santos Pereira

Chave de Autenticação
1296-9290-147

Página
4 / 11

Anexo 2 da Lei Nº 4.320/64 - Receitas Segundo as Categorias Econômicas

RECEITAS

Valores em R\$ - Período: Orçamento/2021

1.3.1.0.01.2	Foros, Laudêmios e Tarifas de Ocupação	530.000,00	
1.3.1.0.01.2.1	Foros, Laudêmios e Tarifas de Ocupação - Principal	530.000,00	
1.3.1.0.01.2.1.02	Laudêmios	530.000,00	
1.3.2	Valores Mobiliários	54.403.000,00	
1.3.2.1	Juros e Correções Monetárias	54.103.000,00	
1.3.2.1.00.1	Remuneração de Depósitos Bancários	24.033.000,00	
1.3.2.1.00.1.1	Remuneração de Depósitos Bancários - Principal	24.033.000,00	
1.3.2.1.00.1.1.02	Receita de Remuneração de Depósitos Bancários de Recursos Vinculados - FUNDEB	300.000,00	
1.3.2.1.00.1.1.03	Receita de Remuneração de Depósitos Bancários de Recursos Vinculados - Fundo Municipal de Saúde	500.000,00	
1.3.2.1.00.1.1.03.01	Receita de Remuneração de Depósitos Bancários de Recursos Vinculados - Bloco Custeio - União	350.000,00	
1.3.2.1.00.1.1.03.02	Receita de Remuneração de Depósitos Bancários de Recursos Vinculados - Bloco Investimento - União	100.000,00	
1.3.2.1.00.1.1.03.03	Receita de Remuneração de Depósitos Bancários de Recursos Vinculados - Bloco Custeio - Estado	30.000,00	
1.3.2.1.00.1.1.03.04	Receita de Remuneração de Depósitos Bancários de Recursos Vinculados - Bloco Investimento - Estado	20.000,00	
1.3.2.1.00.1.1.04	Receita de Remuneração de Depósitos Bancários de Recursos Vinculados - FNDE	100.000,00	
1.3.2.1.00.1.1.06	Receita de Remuneração de Depósitos Bancários de Recursos Vinculados - Salário Educação	150.000,00	
1.3.2.1.00.1.1.07	Receita de Remuneração de Depósitos Bancários de Recursos Vinculados - Fundo Nacional de Assistência Social (FNAS)	20.000,00	
1.3.2.1.00.1.1.08	Receita de Remuneração de Depósitos Bancários de Recursos Vinculados - Prefeitura Municipal	6.100.000,00	
1.3.2.1.00.1.1.09	Receita de Remuneração de Depósitos Bancários de Recursos Vinculados - FMDS	2.000,00	
1.3.2.1.00.1.1.10	Receita de Remuneração de Depósitos Bancários de Recursos Vinculados - FUNDECA	8.000,00	
1.3.2.1.00.1.1.99	Remuneração de Outros Depósitos Bancários - Recursos Não Vinculados	16.853.000,00	
1.3.2.1.00.1.1.99.01	Remuneração de Outros Depósitos Bancários - Recursos Não Vinculados - FMS	45.000,00	
1.3.2.1.00.1.1.99.02	Remuneração de Outros Depósitos Bancários - Recursos Não Vinculados - PM	16.800.000,00	
1.3.2.1.00.1.1.99.03	Remuneração de Outros Depósitos Bancários - Recursos Não Vinculados - FMAS	2.000,00	
1.3.2.1.00.1.1.99.04	Remuneração de Outros Depósitos Bancários - Recursos Não Vinculados - FACHUCA	2.000,00	
1.3.2.1.00.1.1.99.05	Remuneração de Outros Depósitos Bancários - Recursos Não Vinculados - FUNDECA	2.000,00	
1.3.2.1.00.1.1.99.06	Remuneração de Outros Depósitos Bancários - Recursos Não Vinculados - FMDS	2.000,00	
1.3.2.1.00.4	Remuneração dos Recursos do Regime Próprio de Previdência Social - RPPS	30.070.000,00	
1.3.2.1.00.4.1	Remuneração dos Recursos do Regime Próprio de Previdência Social - RPPS - Principal	30.070.000,00	
1.3.2.1.00.4.1.01	Remuneração dos Investimentos do Regime Próprio de Previdência do Servidor em Renda Fixa	30.070.000,00	
1.3.2.9	Outros Valores Mobiliários	300.000,00	
1.3.2.9.00.1	Outros Valores Mobiliários	300.000,00	
1.3.2.9.00.1.1	Outros Valores Mobiliários - Principal	300.000,00	
1.3.3	Delegação de Serviços Públicos Mediante Concessão, Permissão, Autorização ou Licença	800.000,00	
1.3.3.1	Delegação para a Prestação dos Serviços de Transporte	800.000,00	
1.3.3.1.01	Delegação para a Prestação dos Serviços de Transporte Rodoviário	800.000,00	
1.3.3.1.01.1	Delegação para a Prestação dos Serviços de Transporte Rodoviário	800.000,00	
1.3.3.1.01.1.1	Delegação para a Prestação dos Serviços de Transporte Rodoviário - Principal	800.000,00	
1.6	Receita de Serviços		3.500.000,00
1.6.1	Serviços Administrativos e Comerciais Gerais	3.500.000,00	
1.6.1.0.01	Serviços Administrativos e Comerciais Gerais	3.500.000,00	
1.6.1.0.01.1	Serviços Administrativos e Comerciais Gerais	3.500.000,00	
1.6.1.0.01.1.1	Serviços Administrativos e Comerciais Gerais - Principal	3.500.000,00	
1.6.1.0.01.1.1.16	Serviços Educacionais	1.000.000,00	
1.6.1.0.01.1.1.99	Outros Serviços	2.500.000,00	
1.7	Transferências Correntes		593.456.000,00

Documento Assinado Digitalmente por: CLAYTON A MARQUES
Assesse em: https://eic.ice.gov.br/ep/validar/11eb76c6-eb72-440f-9858-46e84ac09124



Município do Cabo de Santo Agostinho

Praça Praça Ministro André Cavalcante, s/n - Centro - 54.505-320 - Cabo de Santo Agostinho/ PE
CNPJ: 11.294.402/0001-62

045

Usuário: Zeferino Santos Pereira

Chave de Autenticação
1296-9290-147

Página
5 / 11

Anexo 2 da Lei Nº 4.320/64 - Receitas Segundo as Categorias Econômicas

RECEITAS

Valores em R\$ - Período: Orçamento/2021

1.7.1	Transferências da União e de suas Entidades	178.279.000,00
1.7.1.8	Transferências da União - Específicas de Estados, DF e Municípios	178.279.000,00
1.7.1.8.01	Participação na Receita da União	86.262.000,00
1.7.1.8.01.2	Cota-Parte do Fundo de Participação dos Municípios - Cota Mensal	77.664.000,00
1.7.1.8.01.2.1	Cota-Parte do Fundo de Participação dos Municípios - Cota Mensal - Principal	77.664.000,00
1.7.1.8.01.2.1	Cota-Parte do Fundo de Participação dos Municípios - Cota Mensal - Principal	97.080.000,00
1.7.1.8.01.2.1	Cota-Parte do Fundo de Participação dos Municípios - Cota Mensal - Principal	-19.416.000,00
1.7.1.8.01.3	Cota-Parte do Fundo de Participação dos Municípios - 1% Cota entregue no mês de dezembro	4.320.000,00
1.7.1.8.01.3.1	Cota-Parte do Fundo de Participação dos Municípios - 1% Cota entregue no mês de dezembro - Principal	4.320.000,00
1.7.1.8.01.4	Cota-Parte do Fundo de Participação dos Municípios - 1% Cota entregue no mês de julho	4.185.000,00
1.7.1.8.01.4.1	Cota-Parte do Fundo de Participação dos Municípios - 1% Cota entregue no mês de julho - Principal	4.185.000,00
1.7.1.8.01.5	Cota-Parte do Imposto Sobre a Propriedade Territorial Rural	93.000,00
1.7.1.8.01.5.1	Cota-Parte do Imposto Sobre a Propriedade Territorial Rural - Principal	93.000,00
1.7.1.8.01.5.1	Cota-Parte do Imposto Sobre a Propriedade Territorial Rural - Principal	116.250,00
1.7.1.8.01.5.1	Cota-Parte do Imposto Sobre a Propriedade Territorial Rural - Principal	-23.250,00
1.7.1.8.02	Transferência da Compensação Financeira pela Exploração de Recursos Naturais	15.775.800,00
1.7.1.8.02.2	Cota-parte da Compensação Financeira de Recursos Minerais - CFEM	42.000,00
1.7.1.8.02.2.1	Cota-parte da Compensação Financeira de Recursos Minerais - CFEM - Principal	42.000,00
1.7.1.8.02.3	Cota-parte Royalties - Compensação Financeira pela Produção de Petróleo - Lei nº 7.990/89	14.180.000,00
1.7.1.8.02.3.1	Cota-parte Royalties - Compensação Financeira pela Produção de Petróleo - Lei nº 7.990/89 - Principal	14.180.000,00
1.7.1.8.02.6	Cota-Parte do Fundo Especial do Petróleo - FEP	1.504.000,00
1.7.1.8.02.6.1	Cota-Parte do Fundo Especial do Petróleo - FEP - Principal	1.504.000,00
1.7.1.8.02.9	Outras Transferências decorrentes de Compensação Financeira pela Exploração de Recursos Naturais	49.800,00
1.7.1.8.02.9.1	Outras Transferências decorrentes de Compensação Financeira pela Exploração de Recursos Naturais - Principal	49.800,00
1.7.1.8.03	Transferência de Recursos do Sistema Único de Saúde - SUS - Repasses Fundo a Fundo - Bloco de Manutenção das Ações e Serviços Públicos de Saúde	48.336.000,00
1.7.1.8.03.1	Transferência de Recursos do SUS - Atenção Primária	23.750.000,00
1.7.1.8.03.1.1	Transferências de Recursos do SUS - Atenção Primária - Principal	23.750.000,00
1.7.1.8.03.1.1.01	Programa de Informatização da APS	600.000,00
1.7.1.8.03.1.1.02	Incentivo Financeiro da APS - Per Capita de Transição	1.350.000,00
1.7.1.8.03.1.1.03	Agentes Comunitários de Saúde - ACS	1.510.000,00
1.7.1.8.03.1.1.04	Apoio à Manutenção dos Polos de Academia da Saúde	40.000,00
1.7.1.8.03.1.1.05	Incentivo para Ações Estratégicas	2.300.000,00
1.7.1.8.03.1.1.06	Incentivo Financeiro da ASP - Desempenho	1.700.000,00
1.7.1.8.03.1.1.07	Incentivo Financeiro da ASP - Capitação Ponderada	15.100.000,00
1.7.1.8.03.1.1.08	Incremento Temporário ao Custeio dos Serviços de Atenção Básica em Saúde	1.100.000,00
1.7.1.8.03.1.1.99	Outros Programas Financiados por Transferência Fundo a Fundo - ASP	50.000,00
1.7.1.8.03.2	Transferência de Recursos do SUS - Atenção Especializada	19.890.000,00
1.7.1.8.03.2.1	Transferência de Recursos do SUS - Atenção Especializada	19.890.000,00
1.7.1.8.03.2.1.01	Atenção à Saúde da População para Procedimentos na Atenção Especializada	13.100.000,00
1.7.1.8.03.2.1.02	FAEC - Cirurgias Eletivas	350.000,00
1.7.1.8.03.2.1.08	SAMU - Serviço de Atendimento Móvel de Urgência	1.200.000,00
1.7.1.8.03.2.1.99	Outros Programas Financiados por Transferência Fundo a Fundo - Atenção Especializada	340.000,00
1.7.1.8.03.3	Transferência de Recursos do SUS - Vigilância em Saúde	2.550.000,00
1.7.1.8.03.3.1	Transferência de Recursos do SUS - Vigilância em Saúde - Principal	2.550.000,00
1.7.1.8.03.3.1.01	Incentivo Financeiro aos Estados, Distrito Federal e Municípios para a Vigilância em Saúde - Despesas Diversas	910.000,00

7

4

8



Documento Assinado Digitalmente por: CLAYTON A MARQUES
Assinado em: 2021/08/10 10:00:00
URL do documento: https://eicce.gov.br/epdp/validar/11eb76c6-eb72-440f-9858-4e0909444444

Município do Cabo de Santo Agostinho

Praça Praça Ministro André Cavalcante, s/n - Centro - 54.505-320 - Cabo de Santo Agostinho/ PE
CNPJ: 11.294.402/0001-62

046

Usuário: Zeferino Santos Pereira

Chave de Autenticação
1296-9290-147

Página
6 / 11

Anexo 2 da Lei Nº 4.320/64 - Receitas Segundo as Categorias Econômicas

RECEITAS

Valores em R\$ - Período: Orçamento/2021

1.7.1.8.03.3.1.02	Incentivo Financeiro aos Estados, Distrito Federal e Municípios para Execução de Ações de Vigilância Sanitária	140.000,00
1.7.1.8.03.3.1.03	Incentivo Financeiro às Ações de Vigilância e Prevenção e Controle das DST/AIDS e Hepatites Virais	150.000,00
1.7.1.8.03.3.1.04	Assistência Financeira Complementar aos Estados, Distrito Federal e Municípios para Agentes de Combate às Endemias	1.350.000,00
1.7.1.8.03.4	Transferência de Recursos do SUS – Assistência Farmacêutica	1.310.000,00
1.7.1.8.03.4.1	Transferência de Recursos do SUS - Assistência Farmacêutica - Principal	1.310.000,00
1.7.1.8.03.4.1.01	Promoção da Assistência Farmacêutica e Insumos Estrategicos na Atenção Básica em Saúde	1.310.000,00
1.7.1.8.03.5	Transferência de Recursos do SUS – Gestão do SUS	36.000,00
1.7.1.8.03.5.1	Transferência de Recursos do SUS - Gestão do SUS - Principal	36.000,00
1.7.1.8.03.5.1.01	Implementação da Segurança Alimentar e Nutricional na Saúde	36.000,00
1.7.1.8.03.9	Transferência de Recursos do SUS – Outros Programas Financiados por Transferências Fundo a Fundo	800.000,00
1.7.1.8.03.9.1	Transferência de Recursos do SUS - COVID-19	800.000,00
1.7.1.8.05	Transferências de Recursos do Fundo Nacional do Desenvolvimento da Educação – FNDE	10.010.000,00
1.7.1.8.05.1	Transferências do Salário-Educação	6.100.000,00
1.7.1.8.05.1.1	Transferências do Salário-Educação - Principal	6.100.000,00
1.7.1.8.05.2	Transferências Diretas do FNDE referentes ao Programa Dinheiro Direto na Escola – PDDE	30.000,00
1.7.1.8.05.2.1	Transferências Diretas do FNDE referentes ao Programa Dinheiro Direto na Escola – PDDE - Principal	30.000,00
1.7.1.8.05.3	Transferências Diretas do FNDE referentes ao Programa Nacional de Alimentação Escolar – PNAE	3.380.000,00
1.7.1.8.05.3.1	Transferências Diretas do FNDE referentes ao Programa Nacional de Alimentação Escolar – PNAE - Principal	3.380.000,00
1.7.1.8.05.3.1.01	Transferência do FNDE referente ao PNAEF - FUNDAMENTAL	2.280.000,00
1.7.1.8.05.3.1.02	Transferência do FNDE referente ao PNAEP - PRÉ-ESCOLA	460.000,00
1.7.1.8.05.3.1.03	Transferência do FNDE referente ao PNAEJA - JOVENS E ADULTOS	260.000,00
1.7.1.8.05.3.1.04	Transferência do FNDE referente ao PNAEC - CRECHE	320.000,00
1.7.1.8.05.3.1.06	Transferência do FNDE referente ao PNAEQ - QUILOMBOLA	25.000,00
1.7.1.8.05.3.1.07	Transferência do FNDE referente ao PNAE - AEE (Atendimento Educacional Especializado)	35.000,00
1.7.1.8.05.4	Transferências Diretas do FNDE referentes ao Programa Nacional de Apoio ao Transporte do Escolar – PNATE	500.000,00
1.7.1.8.05.4.1	Transferências Diretas do FNDE referentes ao Programa Nacional de Apoio ao Transporte do Escolar – PNATE - Principal	500.000,00
1.7.1.8.06	Transferência Financeira do ICMS – Desoneração – L.C. Nº 87/96	515.200,00
1.7.1.8.06.1	Transferência Financeira do ICMS – Desoneração – L.C. Nº 87/96	515.200,00
1.7.1.8.06.1.1	Transferência Financeira do ICMS – Desoneração – L.C. Nº 87/96 - Principal	515.200,00
1.7.1.8.06.1.1.1	Transferência Financeira do ICMS – Desoneração – L.C. Nº 87/96 - Principal	644.000,00
1.7.1.8.06.1.1.1	Transferência Financeira do ICMS – Desoneração – L.C. Nº 87/96 - Principal	-128.800,00
1.7.1.8.09	Transferências de Recursos de Complementação da União ao Fundo de Manutenção e Desenvolvimento da Educação Básica e de Valorização dos Profissionais da Educação – FUNDEB	13.200.000,00
1.7.1.8.09.1	Transferências de Recursos da Complementação da União ao Fundo de Manutenção e Desenvolvimento da Educação Básica e de Valorização dos Profissionais da Educação – FUNDEB	13.200.000,00
1.7.1.8.09.1.1	Transferências de Recursos de Complementação da União ao Fundo de Manutenção e Desenvolvimento da Educação Básica e de Valorização dos Profissionais da Educação - FUNDEB - Principal	13.200.000,00
1.7.1.8.10	Transferências de Convênios da União e de Suas Entidades	150.000,00
1.7.1.8.10.3	Transferências de Convênios da União Destinadas a Programas de Assistência Social	150.000,00
1.7.1.8.10.3.1	Transferências de Convênios da União Destinadas a Programas de Assistência Social - Principal	150.000,00
1.7.1.8.12	Transferências de Recursos do Fundo Nacional de Assistência Social – FNAS	3.430.000,00
1.7.1.8.12.1	Transferências de Recursos do Fundo Nacional de Assistência Social – FNAS	3.430.000,00
1.7.1.8.12.1.1	Transferência de Recursos do Fundo Nacional de Assistência Social - FNAS - Principal	3.430.000,00
1.7.1.8.12.1.1.01	Programas	460.000,00
1.7.1.8.12.1.1.01.01	Programa Primeira Infância no SUAS	350.000,00

7

4

8



Documento Assinado Digitalmente por: CLAYTON DA SILVA MARQUES
Asses em: https://eicce:ce.pe.gov.br/validar/validar_documento.php?codigo_documento: f1eb76c6-eb72-440f-9858-46e84ac09124

Município do Cabo de Santo Agostinho

Praça Praça Ministro André Cavalcante, s/n - Centro - 54.505-320 - Cabo de Santo Agostinho/ PE
CNPJ: 11.294.402/0001-62

047

Usuário: Zeferino Santos Pereira

Chave de Autenticação
1296-9290-147

Página
7 / 11

Anexo 2 da Lei Nº 4.320/64 - Receitas Segundo as Categorias Econômicas

RECEITAS

Valores em R\$ - Período: Orçamento/2021

1.7.1.8.12.1.1.01.02	Ações Estratégicas do Programa de Erradicação do Trabalho Infantil	100.000,00
1.7.1.8.12.1.1.01.03	BPC na Escola - Questionário a ser Aplicado	10.000,00
1.7.1.8.12.1.1.02	Bloco da Proteção Social Especial de Média Complexidade	380.000,00
1.7.1.8.12.1.1.02.01	Piso Fixo de Média Complexidade - PAEFI	150.000,00
1.7.1.8.12.1.1.02.02	Piso Fixo de Média Complexidade - MSE	100.000,00
1.7.1.8.12.1.1.02.03	Piso Fixo de Média Complexidade - Abordagem Social	80.000,00
1.7.1.8.12.1.1.02.04	Incremento Temporário ao Bloco da Proteção Social Especial para Ações de Combate ao COVID-19	50.000,00
1.7.1.8.12.1.1.03	Bloco da Proteção Social Básica	1.450.000,00
1.7.1.8.12.1.1.03.01	Serviço de Convivência e Fortalecimento de Vínculos - SCFV	510.000,00
1.7.1.8.12.1.1.03.02	Piso Básico Fixo	890.000,00
1.7.1.8.12.1.1.03.03	Incremento Temporário ao Bloco da Proteção Social Básica para Ações de Combate ao COVID-19	50.000,00
1.7.1.8.12.1.1.04	Bloco da Gestão do SUAS	180.000,00
1.7.1.8.12.1.1.04.01	Índice de Gestão Descentralizada do SUAS	180.000,00
1.7.1.8.12.1.1.05	Bloco da Gestão do Programa Bolsa Família e do Cadastro Único	960.000,00
1.7.1.8.12.1.1.05.01	Índice de Gestão Descentralizada - IGDBF	960.000,00
1.7.1.8.99	Outras Transferências da União	600.000,00
1.7.1.8.99.1	Outras Transferências da União	600.000,00
1.7.1.8.99.1.1	Outras Transferências da União - Principal	600.000,00
1.7.2	Transferências dos Estados e do Distrito Federal e de suas Entidades	303.064.000,00
1.7.2.8	Transferências dos Estados - Específicas de Estados, DF e Municípios	303.064.000,00
1.7.2.8.01	Participação na Receita dos Estados	300.256.000,00
1.7.2.8.01.1	Cota-Parte do ICMS	289.652.000,00
1.7.2.8.01.1.1	Cota-Parte do ICMS - Principal	289.652.000,00
1.7.2.8.01.1.1.1	Cota-Parte do ICMS - Principal	362.065.000,00
1.7.2.8.01.1.1.1	Cota-Parte do ICMS - Principal	-72.413.000,00
1.7.2.8.01.2	Cota-Parte do IPVA	8.936.000,00
1.7.2.8.01.2.1	Cota-Parte do IPVA - Principal	8.936.000,00
1.7.2.8.01.2.1.1	Cota-Parte do IPVA - Principal	11.170.000,00
1.7.2.8.01.2.1.1	Cota-Parte do IPVA - Principal	-2.234.000,00
1.7.2.8.01.3	Cota-Parte do IPI - Municípios	1.524.000,00
1.7.2.8.01.3.1	Cota-Parte do IPI - Municípios - Principal	1.524.000,00
1.7.2.8.01.3.1.1	Cota-Parte do IPI - Municípios - Principal	1.905.000,00
1.7.2.8.01.3.1.1	Cota-Parte do IPI - Municípios - Principal	-381.000,00
1.7.2.8.01.4	Cota-Parte da Contribuição de Intervenção no Domínio Econômico	144.000,00
1.7.2.8.01.4.1	Cota-Parte da Contribuição de Intervenção no Domínio Econômico - Principal	144.000,00
1.7.2.8.03	Transferência de Recursos do Estado para Programas de Saúde – Repasse Fundo a Fundo	1.038.000,00
1.7.2.8.03.1	Transferência de Recursos do Estado para Programas de Saúde – Repasse Fundo a Fundo	1.038.000,00
1.7.2.8.03.1.1	Transferência de Recursos do Estado para Programas de Saúde – Repasse Fundo a Fundo - Principal	1.038.000,00
1.7.2.8.03.1.1.01	Transferência de Recursos do Estado para Programas de Saúde – Repasse Fundo a Fundo - Atenção Primária	100.000,00
1.7.2.8.03.1.1.02	Transferência de Recursos do Estado para Programas de Saúde – Repasse Fundo a Fundo - Atenção Especializada	420.000,00
1.7.2.8.03.1.1.03	Transferência de Recursos do Estado para Programas de Saúde – Repasse Fundo a Fundo - Assistência Farmacêutica	318.000,00
1.7.2.8.03.1.1.04	Transferência de Recursos do Estado para Programas de Saúde – Repasse Fundo a Fundo - COVID-19	300.000,00
1.7.2.8.10	Transferência de Convênios dos Estados e do Distrito Federal e de Suas Entidades	220.000,00
1.7.2.8.10.2	Transferências de Convênio dos Estados Destinadas a Programas de Educação	620.000,00
1.7.2.8.10.2.1	Transferências de Convênio dos Estados Destinadas a Programas de Educação - Principal	620.000,00

7

4

8



Documento Assinado Digitalmente por: CLAYTON A MARQUES
Acesse em: https://eicce:ce:pe.gov.br/epdp/validarCodigo.do?codigo=11eb76c6-eb74-440858-9548-11e8-8000-000000000000

Município do Cabo de Santo Agostinho

Praça Praça Ministro André Cavalcante, s/n - Centro - 54.505-320 - Cabo de Santo Agostinho/ PE
CNPJ: 11.294.402/0001-62

048

Usuário: Zeferino Santos Pereira

Chave de Autenticação
1296-9290-147

Página
8 / 11

Anexo 2 da Lei Nº 4.320/64 - Receitas Segundo as Categorias Econômicas

RECEITAS

Valores em R\$ - Período: Orçamento/2021

1.7.2.8.10.2.1.01	Programa a Caminho da Escola	520.000,00
1.7.2.8.10.2.1.02	Programa Universidade para Todos em Pernambuco - PROUPE	100.000,00
1.7.2.8.10.9	Outras Transferências de Convênio dos Estados	600.000,00
1.7.2.8.10.9.1	Outras Transferências de Convênio dos Estados - Principal	600.000,00
1.7.2.8.10.9.1.99	Outras Transferências de Convênios dos Estados	600.000,00
1.7.2.8.99	Outras Transferências dos Estados	550.000,00
1.7.2.8.99.1	Outras Transferências dos Estados	550.000,00
1.7.2.8.99.1.1	Outras Transferências dos Estados - Principal	550.000,00
1.7.2.8.99.1.1.04	Outras Transferências dos Estados - FMDS	400.000,00
1.7.2.8.99.1.1.05	Outras transferências dos Estados - FMAS	150.000,00
1.7.4	Transferências de Instituições Privadas	300.000,00
1.7.4.0.00.1	Transferências de Instituições Privadas	300.000,00
1.7.4.0.00.1.1	Transferências de Instituições Privadas - Principal	300.000,00
1.7.5	Transferências de Outras Instituições Públicas	111.763.000,00
1.7.5.8	Transferências de Outras Instituições Públicas - Específicas de Estados, DF e Municípios	111.763.000,00
1.7.5.8.01	Transferências de Recursos do Fundo de Manutenção e Desenvolvimento da Educação Básica e de Valorização dos Profissionais da Educação – FUNDEB	111.763.000,00
1.7.5.8.01.1	Transferências de Recursos do Fundo de Manutenção e Desenvolvimento da Educação Básica e de Valorização dos Profissionais da Educação – FUNDEB	111.763.000,00
1.7.5.8.01.1.1	Transferências de Recursos do Fundo de Manutenção e Desenvolvimento da Educação Básica e de Valorização dos Profissionais da Educação – FUNDEB - Principal	111.763.000,00
1.7.7	Transferências de Pessoas Físicas	50.000,00
1.7.7.0.00.1	Transferências de Pessoas Físicas	50.000,00
1.7.7.0.00.1.1	Transferências de Pessoas Físicas - Principal	50.000,00
1.9	Outras Receitas Correntes	14.152.000,00
1.9.1	Multas Administrativas, Contratuais e Judiciais	900.000,00
1.9.1.0.01	Multas Previstas em Legislação Específica	900.000,00
1.9.1.0.01.1	Multas Previstas em Legislação Específica	900.000,00
1.9.1.0.01.1.1	Multas Previstas em Legislação Específica - Principal	900.000,00
1.9.1.0.01.1.1.01	Multa de Infração Legislação Sanitária	900.000,00
1.9.1.0.01.1.1.01.1	Multa de Infração Legislação Sanitária	10.000,00
1.9.1.0.01.1.1.01.02	Multa Legislação de Transito	890.000,00
1.9.2	Indenizações, Restituições e Ressarcimentos	4.879.000,00
1.9.2.1	Indenizações	600.000,00
1.9.2.1.99	Outras Indenizações	600.000,00
1.9.2.1.99.1	Outras Indenizações	600.000,00
1.9.2.1.99.1.1	Outras Indenizações - Principal	600.000,00
1.9.2.1.99.1.1.01	Outras Indenizações (PM)	600.000,00
1.9.2.2	Restituições	4.279.000,00
1.9.2.2.99	Outras Restituições	4.279.000,00
1.9.2.2.99.1	Outras Restituições	4.279.000,00
1.9.2.2.99.1.1	Outras Restituições - Principal	4.279.000,00
1.9.2.2.99.1.1.01	Outras Restituições - Prefeitura Municipal	3.000.000,00
1.9.2.2.99.1.1.02	Outras Restituições - RPPS	869.000,00
1.9.2.2.99.1.1.04	Outras Restituições (FMAS)	8.000,00
1.9.2.2.99.1.1.05	Outras Restituições (FMDDCA)	4.000,00

Documento Assinado Digitalmente por: CLAYTON DA SILVA MARQUES
Acesse em: https://eicce.ice.pe.gov.br/epp/validador?docId=869&canlCodigo=documento: f1eb76c6-eb72-440f-9858-46e84ac09124



Município do Cabo de Santo Agostinho

Praça Praça Ministro André Cavalcante, s/n - Centro - 54.505-320 - Cabo de Santo Agostinho/ PE
CNPJ: 11.294.402/0001-62

049

Usuário: Zeferino Santos Pereira

Chave de Autenticação
1296-9290-147

Página
9 / 11

Anexo 2 da Lei Nº 4.320/64 - Receitas Segundo as Categorias Econômicas

RECEITAS

Valores em R\$ - Período: Orçamento/2021

1.9.2.2.99.1.1.06	Outras Restituições (AUTARQUIA EDUCACIONAL)	1.000,00		
1.9.2.2.99.1.1.09	Restituição de Pessoal Cedido	400.000,00		
1.9.9	Demais Receitas Correntes	8.373.000,00		
1.9.9.0.03	Compensações Financeiras entre o Regime Geral e os Regimes Próprios de Previdência dos Servidores	780.000,00		
1.9.9.0.03.1	Compensações Financeiras entre o Regime Geral e os Regimes Próprios de Previdência dos Servidores	780.000,00		
1.9.9.0.03.1.1	Compensações Financeiras entre o Regime Geral e os Regimes Próprios de Previdência dos Servidores - Principal	780.000,00		
1.9.9.0.12	Encargos Legais pela Inscrição em Dívida Ativa e Receitas de Ônus de Sucumbência	400.000,00		
1.9.9.0.12.2	Ônus de Sucumbência	400.000,00		
1.9.9.0.12.2.1	Ônus de Sucumbência - Principal	400.000,00		
1.9.9.0.99	Outras Receitas	7.193.000,00		
1.9.9.0.99.1	Outras Receitas - Primárias	7.193.000,00		
1.9.9.0.99.1.1	Outras Receitas - Primárias - Principal	3.255.000,00		
1.9.9.0.99.1.1.01	Outras Receitas - RPPS	25.000,00		
1.9.9.0.99.1.1.02	Outras Receitas - Prefeitura Municipal	3.200.000,00		
1.9.9.0.99.1.1.04	Outras Receitas - FMDDCA	20.000,00		
1.9.9.0.99.1.1.05	Outras Receitas - FMAS	10.000,00		
1.9.9.0.99.1.2	Outras Receitas - Primárias - Multas e Juros	3.900.000,00		
1.9.9.0.99.1.3	Outras Receitas - Primárias - Dívida Ativa	28.000,00		
1.9.9.0.99.1.4	Outras Receitas - Primárias - Dívida Ativa - Multas e Juros	10.000,00		
2	Receitas de Capital			56.100.000,00
2.1	Operações de Crédito		45.000.000,00	
2.1.1	Operações de Crédito - Mercado Interno	45.000.000,00		
2.1.1.2	Operações de Crédito Contratuais - Mercado Interno	45.000.000,00		
2.1.1.2.00.1	Operações de Crédito Contratuais - Mercado Interno	45.000.000,00		
2.1.1.2.00.1.1	Operações de Crédito Contratuais - Mercado Interno - Principal	45.000.000,00		
2.2	Alienação de Bens		1.000.000,00	
2.2.1	Alienação de Bens Móveis	1.000.000,00		
2.2.1.3	Alienação de Bens Móveis e Semoventes	1.000.000,00		
2.2.1.3.00.1	Alienação de Bens Móveis e Semoventes	1.000.000,00		
2.2.1.3.00.1.1	Alienação de Bens Móveis e Semoventes - Principal	1.000.000,00		
2.4	Transferências de Capital		10.100.000,00	
2.4.1	Transferências da União e de suas Entidades	8.600.000,00		
2.4.1.8	Transferências da União - Específicas de Estados, DF e Municípios	8.600.000,00		
2.4.1.8.04	Transferências de Recursos do Sistema Único de Saúde – SUS - Fundo a Fundo - Bloco de Estruturação da Rede de Serviços Públicos de Saúde	3.000.000,00		
2.4.1.8.04.1	Transferências de Recursos do Sistema Único de Saúde – SUS Destinados à Atenção Primária	1.000.000,00		
2.4.1.8.04.1.1	Transferência de Recursos do SUS - Atenção Primária - PRINCIPAL	1.000.000,00		
2.4.1.8.04.1.1.01	Construção e Ampliação de Unidades Básicas de Saúde - USB	1.000.000,00		
2.4.1.8.04.2	Transferências de Recursos do Sistema Único de Saúde – SUS destinados à Atenção Especializada	2.000.000,00		
2.4.1.8.04.2.1	Transferência de Recursos do SUS - Atenção Especializada - PRINCIPAL	2.000.000,00		
2.4.1.8.04.2.1.01	Estruturação de Unidades de Atenção Especializada em Saúde	2.000.000,00		
2.4.1.8.10	Transferência de Convênios da União e de suas Entidades	5.600.000,00		
2.4.1.8.10.7	Transferências de Convênios da União destinadas a Programas de Infra-Estrutura em Transporte	2.000.000,00		
2.4.1.8.10.7.1	Transferências de Convênios da União destinadas a Programas de Infra-Estrutura em Transporte - Principal	2.000.000,00		
2.4.1.8.10.9	Outras Transferências de Convênios da União	3.600.000,00		
2.4.1.8.10.9.1	Outras Transferências de Convênios da União - Principal	3.600.000,00		

7

4

8



Documento Assinado Digitalmente por: CLAYTON A MARQUES
Acesse em: https://eicce.ce.gov.br/epdv/validar_documento.php?codigo_documento=11eb76c6-eb72-4406-8856-410858564108

Município do Cabo de Santo Agostinho

Praça Praça Ministro André Cavalcante, s/n - Centro - 54.505-320 - Cabo de Santo Agostinho/ PE
CNPJ: 11.294.402/0001-62

050

Usuário: Zeferino Santos Pereira

Chave de Autenticação
1296-9290-147

Página
10 / 11

Anexo 2 da Lei Nº 4.320/64 - Receitas Segundo as Categorias Econômicas

RECEITAS

Valores em R\$ - Período: Orçamento/2021

2.4.1.8.10.9.1.99	Outras Transferências de Convênios da União	3.600.000,00	
2.4.2	Transferências dos Estados e do Distrito Federal e de suas Entidades	1.500.000,00	
2.4.2.8	Transferências dos Estados, Distrito Federal, e de suas Entidades	1.500.000,00	
2.4.2.8.03	Transferências de Recursos do Sistema Único de Saúde – SUS	500.000,00	
2.4.2.8.03.1	Transferências de Recursos do Sistema Único de Saúde – SUS	500.000,00	
2.4.2.8.03.1.1	Transferências de Recursos do Sistema Único de Saúde – SUS - Principal	500.000,00	
2.4.2.8.99	Outras Transferências dos Estados	1.000.000,00	
2.4.2.8.99.1	Outras Transferências dos Estados	1.000.000,00	
2.4.2.8.99.1.1	Outras Transferências dos Estados - Principal	1.000.000,00	
2.4.2.8.99.1.1.01	FEM - Fundo de Desenvolvimento Municipal	1.000.000,00	
7	Receitas Correntes Intraorçamentárias		34.407.000,00
7.2	Contribuições - Intraorçamentária		34.407.000,00
7.2.1	Contribuições Sociais - Intraorçamentária	34.407.000,00	
7.2.1.8	Contribuições Sociais específicas de Estador, DF, Municípios - Intraorçamentária	34.407.000,00	
7.2.1.8.03	CPSSS Patronal - Servidor Civil - Específico de EST/DF/MUN - Intraorçamentária	34.407.000,00	
7.2.1.8.03.1	CPSSS Patronal - Servidor Civil Ativo - Intraorçamentária	34.407.000,00	
7.2.1.8.03.1.1	Contribuição Patronal de Servidor Ativo Civil para o RPPS - Principal	34.395.000,00	
7.2.1.8.03.1.1.01	Contribuição Patronal - Prefeitura Municipal	24.430.000,00	
7.2.1.8.03.1.1.02	Contribuição Patronal - Fundo de Saúde	9.110.000,00	
7.2.1.8.03.1.1.03	Contribuição Patronal - FACHUCA	510.000,00	
7.2.1.8.03.1.1.04	Contribuição Patronal - Câmara Municipal	300.000,00	
7.2.1.8.03.1.1.05	Contribuição Patronal - CABOPREV	45.000,00	
7.2.1.8.03.1.2	Multas e Juros - Contribuição Servidor e Patronal - Intraorçamentária	12.000,00	
7.2.1.8.03.1.2.01	Contribuição do Servidor Ativo Civil para o RPPS - Multas e Juros	6.000,00	
7.2.1.8.03.1.2.02	Contribuição do Patronal Ativo Civil para o RPPS - Multas e Juros	6.000,00	
TOTAL GERAL			940.500.000,00

Resumo

Impostos, Taxas e Contribuições de Melhoria	151.198.000,00
Contribuições	31.894.000,00
Receita Patrimonial	55.793.000,00
Receita de Serviços	3.500.000,00
Transferências Correntes	593.456.000,00
Outras Receitas Correntes	14.152.000,00
Total das Receitas Correntes	849.993.000,00
Operações de Crédito	45.000.000,00
Alienação de Bens	1.000.000,00
Transferências de Capital	10.100.000,00
Total das Receitas de Capital	56.100.000,00
Contribuições - Intraorçamentária	34.407.000,00
Total das Receitas Correntes Intra-Orçamentárias	34.407.000,00
Total das Receitas de Capital Intra-Orçamentárias	
Recursos Arrecadados em Exercícios Anteriores	
TOTAL GERAL	940.500.000,00

Documento Assinado Digitalmente por: CLAYTON DA SILVA MARQUES
Acesse em: https://eicr.pe.gov.br/ep/validaDoc.seam?codigo_documento:f1eb76c6-eb72-440f-9858-46e84ac09f24



Município do Cabo de Santo Agostinho

Praça Praça Ministro André Cavalcante, s/n - Centro - 54.505-320 - Cabo de Santo Agostinho/ PE
CNPJ: 11.294.402/0001-62

051

Usuário: Zeferino Santos Pereira

Chave de Autenticação
1296-9290-147

Página
11 / 11

Anexo 2 da Lei Nº 4.320/64 - Receitas Segundo as Categorias Econômicas

RECEITAS

Valores em R\$ - Período: Orçamento/2021

Entidades Consolidadas: Prefeitura Municipal do Cabo de Santo Agostinho, Fundo Municipal de Saúde do Cabo de Santo Agostinho, Faculdade de Ciências Humanas do Cabo de Santo Agostinho, Fundo Municipal de Assistência Social de Cabo de Santo Agostinho, Fundo Municipal de Desenvolvimento Social de Cabo de Santo Agostinho, FMDDCA - F. M. dos Direitos da Criança e Adolescente de Cabo de Santo Agostinho, CABOPREV - FUNDO PREVIDENCIÁRIO, CABOPREV - FUNDO FINANCEIRO, Câmara Municipal do Cabo de Santo Agostinho, TESTE, Câmara Municipal de Veradores

7

4

8

Documento Assinado Digitalmente por: CLAYTON DA SILVA MARQUES
Acesse em: <https://etce.ice.pe.gov.br/epp/validaDoc.seam> Código do documento: f1eb76c6-eb72-440f-9858-46e84ac09f24



Município do Cabo de Santo Agostinho

Praça Praça Ministro André Cavalcante, s/n - Centro - 54.505-320 - Cabo de Santo Agostinho/ PE
CNPJ: 11.294.402/0001-62

052

Usuário: Osman Bruno Rodrigues

Chave de Autenticação
1913-0063-977

Página
1 / 15

Anexo 2 da Lei Nº 4.320/64 - Despesas Segundo as Categorias Econômicas

DESPESAS

Valores em R\$ - Período: Orçamento/2021

Código **Especificação** **Desdobramento** **Fonte** **Categoria econômica**

Unidade Gestora: 1 - Prefeitura Municipal do Cabo de Santo Agostinho

Unidade Orçamentária: 10100 - GABINETE DO SECRETÁRIO MUNICIPAL DE PROGRAMAS SOCIAIS

Código	Especificação	Desdobramento	Fonte	Categoria econômica
3	Despesas Correntes			12.770.000,00
3.1	Pessoal e Encargos Sociais		9.150.000,00	
3.1.90	Aplicações Diretas	9.000.000,00		
3.1.91	Aplicação Direta Decorrente de Operação entre Órgãos, Fundos e Entidades Integrantes dos Orçamentos Fiscal e da Seguridade Social	150.000,00		
3.3	Outras Despesas Correntes		3.620.000,00	
3.3.50	Transferências a Instituições Privadas sem Fins Lucrativos	80.000,00		
3.3.90	Aplicações Diretas	3.540.000,00		
4	Despesas de Capital			10.020.000,00
4.4	Investimentos		10.020.000,00	
4.4.90	Aplicações Diretas	10.020.000,00		

Total da Unidade Orçamentária: 22.790.000,00

Unidade Orçamentária: 1100 - GABINETE DO PREFEITO

Código	Especificação	Desdobramento	Fonte	Categoria econômica
3	Despesas Correntes			3.145.000,00
3.1	Pessoal e Encargos Sociais		3.015.000,00	
3.1.90	Aplicações Diretas	3.000.000,00		
3.1.91	Aplicação Direta Decorrente de Operação entre Órgãos, Fundos e Entidades Integrantes dos Orçamentos Fiscal e da Seguridade Social	15.000,00		
3.3	Outras Despesas Correntes		130.000,00	
3.3.90	Aplicações Diretas	130.000,00		
4	Despesas de Capital			15.000,00
4.4	Investimentos		15.000,00	
4.4.90	Aplicações Diretas	15.000,00		

Total da Unidade Orçamentária: 3.160.000,00

Unidade Orçamentária: 1101 - GABINETE DO VICE-PREFEITO

Código	Especificação	Desdobramento	Fonte	Categoria econômica
3	Despesas Correntes			860.000,00
3.1	Pessoal e Encargos Sociais		815.000,00	
3.1.90	Aplicações Diretas	800.000,00		
3.1.91	Aplicação Direta Decorrente de Operação entre Órgãos, Fundos e Entidades Integrantes dos Orçamentos Fiscal e da Seguridade Social	15.000,00		
3.3	Outras Despesas Correntes		45.000,00	
3.3.90	Aplicações Diretas	45.000,00		
4	Despesas de Capital			40.000,00
4.4	Investimentos		40.000,00	
4.4.90	Aplicações Diretas	40.000,00		

Total da Unidade Orçamentária: 900.000,00

Unidade Orçamentária: 1102 - SECRETARIA EXECUTIVA DE COMUNICAÇÃO SOCIAL

Código	Especificação	Desdobramento	Fonte	Categoria econômica
3	Despesas Correntes			
3.1	Pessoal e Encargos Sociais		1.202.000,00	



Assinatura Digitalmente por: CLAYTON DA SILVA MARQUES
Acesse em: https://eicce://:/:/validaDoc.seam?Codigo do documento: 11eb76c6-eb72-440f-9858-46e84ac09124

Município do Cabo de Santo Agostinho

Praça Praça Ministro André Cavalcante, s/n - Centro - 54.505-320 - Cabo de Santo Agostinho/ PE
CNPJ: 11.294.402/0001-62

053

Usuário: Osman Bruno Rodrigues

Chave de Autenticação
1913-0063-977

Página
2 / 15

Anexo 2 da Lei Nº 4.320/64 - Despesas Segundo as Categorias Econômicas

DESPESAS

Valores em R\$ - Período: Orçamento/2021

3.1.90	Aplicações Diretas	1.200.000,00		
3.1.91	Aplicação Direta Decorrente de Operação entre Órgãos, Fundos e Entidades Integrantes dos Orçamentos Fiscal e da Seguridade Social	2.000,00		
3.3	Outras Despesas Correntes		1.618.000,00	
3.3.90	Aplicações Diretas	1.618.000,00		
4	Despesas de Capital			10.000,00
4.4	Investimentos		10.000,00	
4.4.90	Aplicações Diretas	10.000,00		

Total da Unidade Orçamentária: 2.830.000,00

Unidade Orçamentária: 1103 - PROCURADORIA GERAL DO MUNICÍPIO

Código	Especificação	Desdobramento	Fonte	Categoria econômica
3	Despesas Correntes			8.850.000,00
3.1	Pessoal e Encargos Sociais		3.690.000,00	
3.1.90	Aplicações Diretas	3.550.000,00		
3.1.91	Aplicação Direta Decorrente de Operação entre Órgãos, Fundos e Entidades Integrantes dos Orçamentos Fiscal e da Seguridade Social	140.000,00		
3.3	Outras Despesas Correntes		5.160.000,00	
3.3.90	Aplicações Diretas	5.160.000,00		
4	Despesas de Capital			905.000,00
4.4	Investimentos		905.000,00	
4.4.90	Aplicações Diretas	905.000,00		

Total da Unidade Orçamentária: 9.755.000,00

Unidade Orçamentária: 1104 - CONTROLADORIA GERAL DO MUNICÍPIO

Código	Especificação	Desdobramento	Fonte	Categoria econômica
3	Despesas Correntes			960.000,00
3.1	Pessoal e Encargos Sociais		880.000,00	
3.1.90	Aplicações Diretas	800.000,00		
3.1.91	Aplicação Direta Decorrente de Operação entre Órgãos, Fundos e Entidades Integrantes dos Orçamentos Fiscal e da Seguridade Social	80.000,00		
3.3	Outras Despesas Correntes		80.000,00	
3.3.90	Aplicações Diretas	80.000,00		
4	Despesas de Capital			40.000,00
4.4	Investimentos		40.000,00	
4.4.90	Aplicações Diretas	40.000,00		

Total da Unidade Orçamentária: 1.000.000,00

Unidade Orçamentária: 1105 - SECRETARIA EXECUTIVA DA MULHER

Código	Especificação	Desdobramento	Fonte	Categoria econômica
3	Despesas Correntes			1.635.000,00
3.1	Pessoal e Encargos Sociais		855.000,00	
3.1.90	Aplicações Diretas	840.000,00		
3.1.91	Aplicação Direta Decorrente de Operação entre Órgãos, Fundos e Entidades Integrantes dos Orçamentos Fiscal e da Seguridade Social	15.000,00		
3.3	Outras Despesas Correntes		780.000,00	
3.3.50	Transferências a Instituições Privadas sem Fins Lucrativos	25.000,00		
3.3.90	Aplicações Diretas	755.000,00		
4	Despesas de Capital			

Documento Assinado Digitalmente por: CLAYTON DA SILVA MARQUES
Acesse em: https://eicf.ce.gov.br/epp/validador?cam=Código do documento: f1eb76c6-eb72-440f-9858-46e84ac09124



00,00

Município do Cabo de Santo Agostinho

Praça Praça Ministro André Cavalcante, s/n - Centro - 54.505-320 - Cabo de Santo Agostinho/ PE
CNPJ: 11.294.402/0001-62

054

Usuário: Osman Bruno Rodrigues

Chave de Autenticação
1913-0063-977

Página
3 / 15

Anexo 2 da Lei Nº 4.320/64 - Despesas Segundo as Categorias Econômicas

DESPESAS

Valores em R\$ - Período: Orçamento/2021

4.4	Investimentos			365.000,00
4.4.90	Aplicações Diretas		365.000,00	

Total da Unidade Orçamentária: 2.000.000,00

Unidade Orçamentária: 1106 - SECRETARIA EXECUTIVA DE COMBATE ÀS DROGAS

Código	Especificação	Desdobramento	Fonte	Categoria econômica
3	Despesas Correntes			2.555.000,00
3.1	Pessoal e Encargos Sociais		210.000,00	
3.1.90	Aplicações Diretas	200.000,00		
3.1.91	Aplicação Direta Decorrente de Operação entre Órgãos, Fundos e Entidades Integrantes dos Orçamentos Fiscal e da Seguridade Social	10.000,00		
3.3	Outras Despesas Correntes		2.345.000,00	
3.3.50	Transferências a Instituições Privadas sem Fins Lucrativos	40.000,00		
3.3.90	Aplicações Diretas	2.305.000,00		
4	Despesas de Capital			110.000,00
4.4	Investimentos		110.000,00	
4.4.90	Aplicações Diretas	110.000,00		

Total da Unidade Orçamentária: 2.665.000,00

Unidade Orçamentária: 2100 - SECRETARIA MUNICIPAL DE ASSUNTOS ESTRATÉGICOS - ADMINISTRAÇÃO DIRETA

Código	Especificação	Desdobramento	Fonte	Categoria econômica
3	Despesas Correntes			385.000,00
3.1	Pessoal e Encargos Sociais		300.000,00	
3.1.90	Aplicações Diretas	300.000,00		
3.3	Outras Despesas Correntes		85.000,00	
3.3.90	Aplicações Diretas	85.000,00		
4	Despesas de Capital			30.000,00
4.4	Investimentos		30.000,00	
4.4.90	Aplicações Diretas	30.000,00		

Total da Unidade Orçamentária: 415.000,00

Unidade Orçamentária: 30100 - SECRETARIA MUNICIPAL DE EDUCAÇÃO

Código	Especificação	Desdobramento	Fonte	Categoria econômica
3	Despesas Correntes			81.693.895,00
3.1	Pessoal e Encargos Sociais		7.988.480,00	
3.1.90	Aplicações Diretas	6.812.480,00		
3.1.91	Aplicação Direta Decorrente de Operação entre Órgãos, Fundos e Entidades Integrantes dos Orçamentos Fiscal e da Seguridade Social	1.176.000,00		
3.3	Outras Despesas Correntes		73.705.415,00	
3.3.50	Transferências a Instituições Privadas sem Fins Lucrativos	3.120.000,00		
3.3.90	Aplicações Diretas	70.585.415,00		
4	Despesas de Capital			13.546.000,00
4.4	Investimentos		13.546.000,00	
4.4.90	Aplicações Diretas	13.546.000,00		

Total da Unidade Orçamentária: 95.239.915,00

Unidade Orçamentária: 30200 - FUNDEB - Fundo de Manutenção e Desenvolvimento da Educação Básica e de Valorização dos Profissionais da Educação

Código	Especificação	Desdobramento	Fonte	Categoria econômica
3	Despesas Correntes			
3.1	Pessoal e Encargos Sociais		124.193.000,00	



Município do Cabo de Santo Agostinho

Praça Praça Ministro André Cavalcante, s/n - Centro - 54.505-320 - Cabo de Santo Agostinho/ PE
CNPJ: 11.294.402/0001-62

055

Usuário: Osman Bruno Rodrigues

Chave de Autenticação
1913-0063-977

Página
4 / 15

Anexo 2 da Lei Nº 4.320/64 - Despesas Segundo as Categorias Econômicas

DESPESAS

Valores em R\$ - Período: Orçamento/2021

3.1.90	Aplicações Diretas	108.501.600,00		
3.1.91	Aplicação Direta Decorrente de Operação entre Órgãos, Fundos e Entidades Integrantes dos Orçamentos Fiscal e da Seguridade Social	15.691.400,00		
3.3	Outras Despesas Correntes		70.000,00	
3.3.90	Aplicações Diretas	70.000,00		
4	Despesas de Capital			1.000.000,00
4.4	Investimentos		1.000.000,00	
4.4.90	Aplicações Diretas	1.000.000,00		

Total da Unidade Orçamentária: 125.263.000,00

Unidade Orçamentária: 3100 - SECRETARIA MUNICIPAL DE ASSUNTOS JURÍDICOS - ADMINISTRAÇÃO DIRETA

Código	Especificação	Desdobramento	Fonte	Categoria econômica
3	Despesas Correntes			5.516.455,00
3.1	Pessoal e Encargos Sociais		4.500.920,00	
3.1.90	Aplicações Diretas	4.200.920,00		
3.1.91	Aplicação Direta Decorrente de Operação entre Órgãos, Fundos e Entidades Integrantes dos Orçamentos Fiscal e da Seguridade Social	300.000,00		
3.3	Outras Despesas Correntes		1.015.535,00	
3.3.90	Aplicações Diretas	1.015.535,00		
4	Despesas de Capital			190.000,00
4.4	Investimentos		190.000,00	
4.4.90	Aplicações Diretas	190.000,00		

Total da Unidade Orçamentária: 5.706.455,00

Unidade Orçamentária: 40100 - SECRETARIA MUNICIPAL DE SAÚDE - ADMINISTRAÇÃO DIRETA

Código	Especificação	Desdobramento	Fonte	Categoria econômica
3	Despesas Correntes			10.000,00
3.3	Outras Despesas Correntes		10.000,00	
3.3.90	Aplicações Diretas	10.000,00		

Total da Unidade Orçamentária: 10.000,00

Unidade Orçamentária: 4100 - GABINETE DO SECRETÁRIO MUNICIPAL DE GESTÃO PÚBLICA

Código	Especificação	Desdobramento	Fonte	Categoria econômica
3	Despesas Correntes			930.000,00
3.1	Pessoal e Encargos Sociais		820.000,00	
3.1.90	Aplicações Diretas	800.000,00		
3.1.91	Aplicação Direta Decorrente de Operação entre Órgãos, Fundos e Entidades Integrantes dos Orçamentos Fiscal e da Seguridade Social	20.000,00		
3.3	Outras Despesas Correntes		110.000,00	
3.3.90	Aplicações Diretas	110.000,00		
4	Despesas de Capital			40.000,00
4.4	Investimentos		40.000,00	
4.4.90	Aplicações Diretas	40.000,00		

Total da Unidade Orçamentária: 970.000,00

Unidade Orçamentária: 4101 - SECRETARIA EXECUTIVA DE ADMINISTRAÇÃO E RECURSOS HUMANOS

Código	Especificação	Desdobramento	Fonte	Categoria econômica
3	Despesas Correntes			
3.1	Pessoal e Encargos Sociais		2.710.000,00	
3.1.90	Aplicações Diretas	2.500.000,00		

Documento Assinado Digitalmente por: CLAYTON DA SILVA MARQUES



Assinatura em: https://atccce.ce.gov.br/ep/validarPorAssinaturaDigital.do?codigoDocumento=11eb76c6-eb72-440f-9858-46e844cc09124

Município do Cabo de Santo Agostinho

Praça Praça Ministro André Cavalcante, s/n - Centro - 54.505-320 - Cabo de Santo Agostinho/ PE
CNPJ: 11.294.402/0001-62

056

Usuário: Osman Bruno Rodrigues

Chave de Autenticação
1913-0063-977

Página
5 / 15

Anexo 2 da Lei Nº 4.320/64 - Despesas Segundo as Categorias Econômicas

DESPESAS

Valores em R\$ - Período: Orçamento/2021

3.1.91	Aplicação Direta Decorrente de Operação entre Órgãos, Fundos e Entidades Integrantes dos Orçamentos Fiscal e da Seguridade Social	210.000,00		
3.3	Outras Despesas Correntes		20.949.000,00	
3.3.90	Aplicações Diretas	20.949.000,00		
4	Despesas de Capital			1.801.000,00
4.4	Investimentos		1.101.000,00	
4.4.90	Aplicações Diretas	1.101.000,00		
4.5	Inversões Financeiras		700.000,00	
4.5.90	Aplicações Diretas	700.000,00		

Total da Unidade Orçamentária: 25.460.000,00

Unidade Orçamentária: 4102 - SECRETARIA EXECUTIVA DE FINANÇAS E ARRECADAÇÃO

Código	Especificação	Desdobramento	Fonte	Categoria econômica
3	Despesas Correntes			23.850.000,00
3.1	Pessoal e Encargos Sociais		7.500.000,00	
3.1.90	Aplicações Diretas	6.300.000,00		
3.1.91	Aplicação Direta Decorrente de Operação entre Órgãos, Fundos e Entidades Integrantes dos Orçamentos Fiscal e da Seguridade Social	1.200.000,00		
3.2	Juros e Encargos da Dívida		7.240.000,00	
3.2.90	Aplicações Diretas	7.240.000,00		
3.3	Outras Despesas Correntes		9.110.000,00	
3.3.90	Aplicações Diretas	9.110.000,00		
4	Despesas de Capital			4.736.000,00
4.4	Investimentos		105.000,00	
4.4.90	Aplicações Diretas	105.000,00		
4.6	Amortização da Dívida		4.631.000,00	
4.6.90	Aplicações Diretas	4.631.000,00		
9	Reserva de Contingência			6.844.000,00
9.9	Reserva de Contingência		6.844.000,00	
9.9.90	Aplicações Diretas	6.844.000,00		

Total da Unidade Orçamentária: 35.430.000,00

Unidade Orçamentária: 4103 - SECRETARIA EXECUTIVA DE LOGÍSTICA

Código	Especificação	Desdobramento	Fonte	Categoria econômica
3	Despesas Correntes			2.978.000,00
3.1	Pessoal e Encargos Sociais		853.000,00	
3.1.90	Aplicações Diretas	840.000,00		
3.1.91	Aplicação Direta Decorrente de Operação entre Órgãos, Fundos e Entidades Integrantes dos Orçamentos Fiscal e da Seguridade Social	13.000,00		
3.3	Outras Despesas Correntes		2.125.000,00	
3.3.90	Aplicações Diretas	2.125.000,00		
4	Despesas de Capital			337.000,00
4.4	Investimentos		337.000,00	
4.4.90	Aplicações Diretas	337.000,00		

Total da Unidade Orçamentária: 3.765.000,00

Unidade Orçamentária: 50100 - GABINETE DO SECRETÁRIO MUNICIPAL DE DESENVOLVIMENTO ECONÔMICO E TURISMO

Código	Especificação	Desdobramento	Fonte	Categoria econômica
3	Despesas Correntes			3.765.000,00

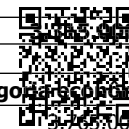

Documento Assinado Eletronicamente por: CLAYTON DA SILVA MARQUES
Acesse em: https://arquivo.cpe.gov.br/epdf/validador.jspx?codigodoDocumento=1169/066-8b72-1101-5858-10e81ae01121

Município do Cabo de Santo Agostinho

Praça Praça Ministro André Cavalcante, s/n - Centro - 54.505-320 - Cabo de Santo Agostinho/ PE
CNPJ: 11.294.402/0001-62

057

Usuário: Osman Bruno Rodrigues

Chave de Autenticação
1913-0063-977

Página
6 / 15

Anexo 2 da Lei Nº 4.320/64 - Despesas Segundo as Categorias Econômicas

DESPESAS		Valores em R\$ - Período: Orçamento/2021	
3.1	Pessoal e Encargos Sociais		2.075.000,00
3.1.90	Aplicações Diretas	2.000.000,00	
3.1.91	Aplicação Direta Decorrente de Operação entre Órgãos, Fundos e Entidades Integrantes dos Orçamentos Fiscal e da Seguridade Social	75.000,00	
3.3	Outras Despesas Correntes		1.690.000,00
3.3.20	Transferências à União	35.000,00	
3.3.90	Aplicações Diretas	1.655.000,00	
4	Despesas de Capital		611.000,00
4.4	Investimentos		611.000,00
4.4.90	Aplicações Diretas	611.000,00	

Total da Unidade Orçamentária: 4.376.000,00

Unidade Orçamentária: 50101 - SECRETARIA EXECUTIVA DE CULTURA E LAZER

Código	Especificação	Desdobramento	Fonte	Categoria econômica
3	Despesas Correntes			1.810.000,00
3.1	Pessoal e Encargos Sociais		310.000,00	
3.1.90	Aplicações Diretas	300.000,00		
3.1.91	Aplicação Direta Decorrente de Operação entre Órgãos, Fundos e Entidades Integrantes dos Orçamentos Fiscal e da Seguridade Social	10.000,00		
3.3	Outras Despesas Correntes		1.500.000,00	
3.3.50	Transferências a Instituições Privadas sem Fins Lucrativos	200.000,00		
3.3.90	Aplicações Diretas	1.300.000,00		
4	Despesas de Capital			356.000,00
4.4	Investimentos		356.000,00	
4.4.90	Aplicações Diretas	356.000,00		

Total da Unidade Orçamentária: 2.166.000,00

Unidade Orçamentária: 50102 - SECRETARIA EXECUTIVA DA JUVENTUDE E ESPORTES

Código	Especificação	Desdobramento	Fonte	Categoria econômica
3	Despesas Correntes			3.850.000,00
3.1	Pessoal e Encargos Sociais		785.000,00	
3.1.90	Aplicações Diretas	750.000,00		
3.1.91	Aplicação Direta Decorrente de Operação entre Órgãos, Fundos e Entidades Integrantes dos Orçamentos Fiscal e da Seguridade Social	35.000,00		
3.3	Outras Despesas Correntes		3.065.000,00	
3.3.50	Transferências a Instituições Privadas sem Fins Lucrativos	550.000,00		
3.3.90	Aplicações Diretas	2.515.000,00		
4	Despesas de Capital			200.000,00
4.4	Investimentos		200.000,00	
4.4.90	Aplicações Diretas	200.000,00		

Total da Unidade Orçamentária: 4.050.000,00

Unidade Orçamentária: 50103 - SUPERINTENDÊNCIA DE DESENVOLVIMENTO RURAL

Código	Especificação	Desdobramento	Fonte	Categoria econômica
3	Despesas Correntes			1.165.000,00
3.1	Pessoal e Encargos Sociais		780.000,00	
3.1.90	Aplicações Diretas	700.000,00		
3.1.91	Aplicação Direta Decorrente de Operação entre Órgãos, Fundos e Entidades Integrantes dos Orçamentos Fiscal e da Seguridade Social	80.000,00		

Documento Assinado Digitalmente por: CLAYTON DA SILVA MARQUES
Acesse em: https://eicfse.pe.gov.br/epp/validaDoc.seam Código do documento: f1eb76c6-eb72-440f-9858-46e84ac09124



Município do Cabo de Santo Agostinho

Praça Praça Ministro André Cavalcante, s/n - Centro - 54.505-320 - Cabo de Santo Agostinho/ PE
CNPJ: 11.294.402/0001-62

058

Usuário: Osman Bruno Rodrigues

Chave de Autenticação
1913-0063-977

Página
7 / 15

Anexo 2 da Lei Nº 4.320/64 - Despesas Segundo as Categorias Econômicas

DESPESAS

Valores em R\$ - Período: Orçamento/2021

3.3	Outras Despesas Correntes		385.000,00	
3.3.90	Aplicações Diretas	385.000,00		
4	Despesas de Capital			200.000,00
4.4	Investimentos		200.000,00	
4.4.90	Aplicações Diretas	200.000,00		

Total da Unidade Orçamentária: 1.365.000,00

Unidade Orçamentária: 50104 - SUPERINTENDÊNCIA DE ABASTECIMENTO

Código	Especificação	Desdobramento	Fonte	Categoria econômica
3	Despesas Correntes			970.000,00
3.1	Pessoal e Encargos Sociais		160.000,00	
3.1.90	Aplicações Diretas	150.000,00		
3.1.91	Aplicação Direta Decorrente de Operação entre Órgãos, Fundos e Entidades Integrantes dos Orçamentos Fiscal e da Seguridade Social	10.000,00		
3.3	Outras Despesas Correntes		810.000,00	
3.3.90	Aplicações Diretas	810.000,00		
4	Despesas de Capital			422.000,00
4.4	Investimentos		422.000,00	
4.4.90	Aplicações Diretas	422.000,00		

Total da Unidade Orçamentária: 1.392.000,00

Unidade Orçamentária: 50105 - FUNDO MUNICIPAL DE CULTURA

Código	Especificação	Desdobramento	Fonte	Categoria econômica
3	Despesas Correntes			140.000,00
3.1	Pessoal e Encargos Sociais		110.000,00	
3.1.90	Aplicações Diretas	100.000,00		
3.1.91	Aplicação Direta Decorrente de Operação entre Órgãos, Fundos e Entidades Integrantes dos Orçamentos Fiscal e da Seguridade Social	10.000,00		
3.3	Outras Despesas Correntes		30.000,00	
3.3.90	Aplicações Diretas	30.000,00		
4	Despesas de Capital			10.000,00
4.4	Investimentos		10.000,00	
4.4.90	Aplicações Diretas	10.000,00		

Total da Unidade Orçamentária: 150.000,00

Unidade Orçamentária: 5100 - GABINETE DO SECRETÁRIO MUNICIPAL DE PLANEJAMENTO E MEIO AMBIENTE

Código	Especificação	Desdobramento	Fonte	Categoria econômica
3	Despesas Correntes			2.215.000,00
3.1	Pessoal e Encargos Sociais		885.000,00	
3.1.90	Aplicações Diretas	850.000,00		
3.1.91	Aplicação Direta Decorrente de Operação entre Órgãos, Fundos e Entidades Integrantes dos Orçamentos Fiscal e da Seguridade Social	35.000,00		
3.3	Outras Despesas Correntes		1.330.000,00	
3.3.90	Aplicações Diretas	1.330.000,00		
4	Despesas de Capital			20.000,00
4.4	Investimentos		20.000,00	
4.4.90	Aplicações Diretas		20.000,00	

Total da Unidade Orçamentária: 2.255.000,00

Documento Assinado Digitalmente por: CLAYTON DA SILVA MARQUES
Acesse em: <https://eicg.ce.gov.br/ep/validaDoc.seam> Código do documento: f1eb76c6-eb72-440f-9858-46e84ac09124



Município do Cabo de Santo Agostinho

Praça Praça Ministro André Cavalcante, s/n - Centro - 54.505-320 - Cabo de Santo Agostinho/ PE
CNPJ: 11.294.402/0001-62

059

Usuário: Osman Bruno Rodrigues

Chave de Autenticação
1913-0063-977

Página
8 / 15

Anexo 2 da Lei Nº 4.320/64 - Despesas Segundo as Categorias Econômicas

DESPESAS

Valores em R\$ - Período: Orçamento/2021

Unidade Orçamentária: 5101 - SECRETARIA EXECUTIVA DE MEIO AMBIENTE

Código	Especificação	Desdobramento	Fonte	Categoria econômica
3	Despesas Correntes			2.345.000,00
3.1	Pessoal e Encargos Sociais		1.945.000,00	
3.1.90	Aplicações Diretas	1.780.000,00		
3.1.91	Aplicação Direta Decorrente de Operação entre Órgãos, Fundos e Entidades Integrantes dos Orçamentos Fiscal e da Seguridade Social	165.000,00		
3.3	Outras Despesas Correntes		400.000,00	
3.3.90	Aplicações Diretas	400.000,00		
4	Despesas de Capital			1.085.000,00
4.4	Investimentos		1.085.000,00	
4.4.90	Aplicações Diretas	1.085.000,00		

Total da Unidade Orçamentária: 3.430.000,00

Unidade Orçamentária: 5102 - SUPERINTENDÊNCIA DE CONTROLE URBANO

Código	Especificação	Desdobramento	Fonte	Categoria econômica
3	Despesas Correntes			2.180.000,00
3.1	Pessoal e Encargos Sociais		2.030.000,00	
3.1.90	Aplicações Diretas	1.850.000,00		
3.1.91	Aplicação Direta Decorrente de Operação entre Órgãos, Fundos e Entidades Integrantes dos Orçamentos Fiscal e da Seguridade Social	180.000,00		
3.3	Outras Despesas Correntes		150.000,00	
3.3.90	Aplicações Diretas	150.000,00		
4	Despesas de Capital			50.000,00
4.4	Investimentos		50.000,00	
4.4.90	Aplicações Diretas	50.000,00		

Total da Unidade Orçamentária: 2.230.000,00

Unidade Orçamentária: 5103 - SUPERINTENDÊNCIA DE PLANEJAMENTO E PROJETOS

Código	Especificação	Desdobramento	Fonte	Categoria econômica
3	Despesas Correntes			1.305.000,00
3.1	Pessoal e Encargos Sociais		735.000,00	
3.1.90	Aplicações Diretas	700.000,00		
3.1.91	Aplicação Direta Decorrente de Operação entre Órgãos, Fundos e Entidades Integrantes dos Orçamentos Fiscal e da Seguridade Social	35.000,00		
3.3	Outras Despesas Correntes		570.000,00	
3.3.90	Aplicações Diretas	570.000,00		
4	Despesas de Capital			110.000,00
4.4	Investimentos		110.000,00	
4.4.90	Aplicações Diretas	110.000,00		

Total da Unidade Orçamentária: 1.415.000,00

Unidade Orçamentária: 5104 - FUNDO MUNICIPAL DE MEIO AMBIENTE

Código	Especificação	Desdobramento	Fonte	Categoria econômica
3	Despesas Correntes			700.000,00
3.3	Outras Despesas Correntes		700.000,00	
3.3.90	Aplicações Diretas		700.000,00	
4	Despesas de Capital			300.000,00
4.4	Investimentos		300.000,00	

Documento Assinado Digitalmente por: CLAYTON DA SILVA MARQUES
Acesse em: <https://pca.fce.pe.gov.br/validaDoc.seam> Código do documento: f1eb76c6-eb72-440f-9858-46e84ac09124



Município do Cabo de Santo Agostinho

Praça Praça Ministro André Cavalcante, s/n - Centro - 54.505-320 - Cabo de Santo Agostinho/ PE
CNPJ: 11.294.402/0001-62

060

Usuário: Osman Bruno Rodrigues

Chave de Autenticação
1913-0063-977

Página
9 / 15

Anexo 2 da Lei Nº 4.320/64 - Despesas Segundo as Categorias Econômicas

DESPESAS

Valores em R\$ - Período: Orçamento/2021

4.4.90 Aplicações Diretas 300.000,00

Total da Unidade Orçamentária: 1.000.000,00

Unidade Orçamentária: 6100 - GABINETE DO SECRETÁRIO MUNICIPAL DE GOVERNO E ORÇAMENTO PARTICIPATIVO

Código	Especificação	Desdobramento	Fonte	Categoria econômica
3	Despesas Correntes			1.650.000,00
3.1	Pessoal e Encargos Sociais		1.620.000,00	
3.1.90	Aplicações Diretas	1.600.000,00		
3.1.91	Aplicação Direta Decorrente de Operação entre Órgãos, Fundos e Entidades Integrantes dos Orçamentos Fiscal e da Seguridade Social	20.000,00		
3.3	Outras Despesas Correntes		30.000,00	
3.3.90	Aplicações Diretas	30.000,00		
4	Despesas de Capital			20.000,00
4.4	Investimentos		20.000,00	
4.4.90	Aplicações Diretas	20.000,00		

Total da Unidade Orçamentária: 1.670.000,00

Unidade Orçamentária: 6101 - SECRETARIA EXECUTIVA DO ORÇAMENTO PARTICIPATIVO

Código	Especificação	Desdobramento	Fonte	Categoria econômica
3	Despesas Correntes			230.000,00
3.1	Pessoal e Encargos Sociais		180.000,00	
3.1.90	Aplicações Diretas	170.000,00		
3.1.91	Aplicação Direta Decorrente de Operação entre Órgãos, Fundos e Entidades Integrantes dos Orçamentos Fiscal e da Seguridade Social	10.000,00		
3.3	Outras Despesas Correntes		50.000,00	
3.3.90	Aplicações Diretas	50.000,00		
4	Despesas de Capital			40.000,00
4.4	Investimentos		40.000,00	
4.4.90	Aplicações Diretas	40.000,00		

Total da Unidade Orçamentária: 270.000,00

Unidade Orçamentária: 6102 - SUPERINTENDÊNCIA DE ARTICULAÇÃO POLÍTICA

Código	Especificação	Desdobramento	Fonte	Categoria econômica
3	Despesas Correntes			460.000,00
3.1	Pessoal e Encargos Sociais		340.000,00	
3.1.90	Aplicações Diretas	330.000,00		
3.1.91	Aplicação Direta Decorrente de Operação entre Órgãos, Fundos e Entidades Integrantes dos Orçamentos Fiscal e da Seguridade Social	10.000,00		
3.3	Outras Despesas Correntes		120.000,00	
3.3.90	Aplicações Diretas	120.000,00		
4	Despesas de Capital			30.000,00
4.4	Investimentos		30.000,00	
4.4.90	Aplicações Diretas	30.000,00		

Total da Unidade Orçamentária: 490.000,00

Unidade Orçamentária: 7100 - GABINETE DO SECRETÁRIO MUNICIPAL DE INFRAESTRUTURA

Código	Especificação	Desdobramento	Fonte	Categoria econômica
3	Despesas Correntes			
3.1	Pessoal e Encargos Sociais		1.265.000,00	
3.1.90	Aplicações Diretas	1.200.000,00		

Documento Assinado Digitalmente por: CLAYTON DA SILVA MARQUES



Assinatura em: https://atcc.ce.gov.br/ep/validarPorAssinaturaDigital.do?documento=11eb76c6-eb72-440f-9858-46e84ac09124

Município do Cabo de Santo Agostinho

Praça Praça Ministro André Cavalcante, s/n - Centro - 54.505-320 - Cabo de Santo Agostinho/ PE
CNPJ: 11.294.402/0001-62

061

Usuário: Osman Bruno Rodrigues

Chave de Autenticação
1913-0063-977

Página
10 / 15

Anexo 2 da Lei Nº 4.320/64 - Despesas Segundo as Categorias Econômicas

DESPESAS

Valores em R\$ - Período: Orçamento/2021

3.1.91	Aplicação Direta Decorrente de Operação entre Órgãos, Fundos e Entidades Integrantes dos Orçamentos Fiscal e da Seguridade Social	65.000,00		
3.3	Outras Despesas Correntes		25.000,00	
3.3.90	Aplicações Diretas	25.000,00		
4	Despesas de Capital			10.000,00
4.4	Investimentos		10.000,00	
4.4.90	Aplicações Diretas	10.000,00		

Total da Unidade Orçamentária: 1.300.000,00

Unidade Orçamentária: 7101 - SECRETARIA EXECUTIVA DE OBRAS PÚBLICAS

Código	Especificação	Desdobramento	Fonte	Categoria econômica
3	Despesas Correntes			1.260.600,00
3.1	Pessoal e Encargos Sociais		1.060.600,00	
3.1.90	Aplicações Diretas	1.000.000,00		
3.1.91	Aplicação Direta Decorrente de Operação entre Órgãos, Fundos e Entidades Integrantes dos Orçamentos Fiscal e da Seguridade Social	60.600,00		
3.3	Outras Despesas Correntes		200.000,00	
3.3.90	Aplicações Diretas	200.000,00		
4	Despesas de Capital			61.207.000,00
4.4	Investimentos		61.207.000,00	
4.4.90	Aplicações Diretas	61.207.000,00		

Total da Unidade Orçamentária: 62.467.600,00

Unidade Orçamentária: 7102 - SECRETARIA EXECUTIVA DE LIMPEZA PÚBLICA

Código	Especificação	Desdobramento	Fonte	Categoria econômica
3	Despesas Correntes			27.810.000,00
3.1	Pessoal e Encargos Sociais		1.340.000,00	
3.1.90	Aplicações Diretas	1.200.000,00		
3.1.91	Aplicação Direta Decorrente de Operação entre Órgãos, Fundos e Entidades Integrantes dos Orçamentos Fiscal e da Seguridade Social	140.000,00		
3.3	Outras Despesas Correntes		26.470.000,00	
3.3.90	Aplicações Diretas	26.470.000,00		
4	Despesas de Capital			60.000,00
4.4	Investimentos		60.000,00	
4.4.90	Aplicações Diretas	60.000,00		

Total da Unidade Orçamentária: 27.870.000,00

Unidade Orçamentária: 7103 - SUPERINTENDÊNCIA DE HABITAÇÃO

Código	Especificação	Desdobramento	Fonte	Categoria econômica
3	Despesas Correntes			730.000,00
3.1	Pessoal e Encargos Sociais		650.000,00	
3.1.90	Aplicações Diretas	600.000,00		
3.1.91	Aplicação Direta Decorrente de Operação entre Órgãos, Fundos e Entidades Integrantes dos Orçamentos Fiscal e da Seguridade Social	50.000,00		
3.3	Outras Despesas Correntes		80.000,00	
3.3.90	Aplicações Diretas	80.000,00		
4	Despesas de Capital			
4.4	Investimentos			
4.4.90	Aplicações Diretas	9.822.000,00		



Documento Assinado Digitalmente por: CLAYTON DA SILVA MARQUES
Acesse em: https://eic.ice.pe.gov.br/epp/validaDoc.seam Código do documento: f1eb76c6-eb72-440f-9858-46e84ac09124

Município do Cabo de Santo Agostinho

Praça Praça Ministro André Cavalcante, s/n - Centro - 54.505-320 - Cabo de Santo Agostinho/ PE
CNPJ: 11.294.402/0001-62

063

Usuário: Osman Bruno Rodrigues

Chave de Autenticação
1913-0063-977

Página
12 / 15

Anexo 2 da Lei Nº 4.320/64 - Despesas Segundo as Categorias Econômicas

DESPESAS

Valores em R\$ - Período: Orçamento/2021

Unidade Gestora: 2 - Fundo Municipal de Saúde do Cabo de Santo Agostinho

Unidade Orçamentária: 41100 - FUNDO MUNICIPAL DE SAÚDE

Código	Especificação	Desdobramento	Fonte	Categoria econômica
3	Despesas Correntes			170.835.650,00
3.1	Pessoal e Encargos Sociais		119.750.000,00	
3.1.90	Aplicações Diretas	110.750.000,00		
3.1.91	Aplicação Direta Decorrente de Operação entre Órgãos, Fundos e Entidades Integrantes dos Orçamentos Fiscal e da Seguridade Social	9.000.000,00		
3.3	Outras Despesas Correntes		51.085.650,00	
3.3.90	Aplicações Diretas	51.085.650,00		
4	Despesas de Capital			14.850.000,00
4.4	Investimentos		14.850.000,00	
4.4.90	Aplicações Diretas	14.850.000,00		
Total da Unidade Orçamentária:				185.685.650,00
Total da Unidade Gestora:				185.685.650,00

Unidade Gestora: 3 - Faculdade de Ciências Humanas do Cabo de Santo Agostinho

Unidade Orçamentária: 31100 - FACULDADE DE CIÊNCIAS HUMANAS E SOCIAIS APLICADAS DO CABO DE SANTO AGOSTINHO

Código	Especificação	Desdobramento	Fonte	Categoria econômica
3	Despesas Correntes			5.328.000,00
3.1	Pessoal e Encargos Sociais		4.201.000,00	
3.1.90	Aplicações Diretas	3.718.000,00		
3.1.91	Aplicação Direta Decorrente de Operação entre Órgãos, Fundos e Entidades Integrantes dos Orçamentos Fiscal e da Seguridade Social	483.000,00		
3.2	Juros e Encargos da Dívida		35.000,00	
3.2.90	Aplicações Diretas	24.000,00		
3.2.91	Aplicação Direta Decorrente de Operação entre Órgãos, Fundos e Entidades Integrantes dos Orçamentos Fiscal e da Seguridade Social	11.000,00		
3.3	Outras Despesas Correntes		1.092.000,00	
3.3.90	Aplicações Diretas	1.092.000,00		
4	Despesas de Capital			230.000,00
4.4	Investimentos		179.000,00	
4.4.90	Aplicações Diretas	179.000,00		
4.6	Amortização da Dívida		51.000,00	
4.6.90	Aplicações Diretas	31.000,00		
4.6.91	Aplicação Direta Decorrente de Operação entre Órgãos, Fundos e Entidades Integrantes dos Orçamentos Fiscal e da Seguridade Social	20.000,00		
Total da Unidade Orçamentária:				5.558.000,00
Total da Unidade Gestora:				5.558.000,00

Unidade Gestora: 4 - Fundo Municipal de Assistência Social de Cabo de Santo Agostinho

Unidade Orçamentária: 11100 - FUNDO MUNICIPAL DE ASSISTÊNCIA SOCIAL- FMAS

Código	Especificação	Desdobramento	Fonte	Categoria econômica
3	Despesas Correntes			12.930.000,00
3.1	Pessoal e Encargos Sociais		3.093.660,00	
3.1.90	Aplicações Diretas	3.070.000,00		
3.1.91	Aplicação Direta Decorrente de Operação entre Órgãos, Fundos e Entidades Integrantes dos Orçamentos Fiscal e da Seguridade Social	23.000,00		

Documento Assinado Digitalmente por: CLAYTON DA SILVA MARQUES
Asses em: https://receita.economia.gov.br/epp/validaDoc.seam Código do documento: f1eb76c6-eb72-440f-9858-46e84ac09124



Município do Cabo de Santo Agostinho

Praça Praça Ministro André Cavalcante, s/n - Centro - 54.505-320 - Cabo de Santo Agostinho/ PE
CNPJ: 11.294.402/0001-62

064

Usuário: Osman Bruno Rodrigues

Chave de Autenticação
1913-0063-977

Página
13 / 15

Anexo 2 da Lei Nº 4.320/64 - Despesas Segundo as Categorias Econômicas

DESPESAS		Valores em R\$ - Período: Orçamento/2021	
3.3	Outras Despesas Correntes		9.837.000,00
3.3.50	Transferências a Instituições Privadas sem Fins Lucrativos	100.000,00	
3.3.90	Aplicações Diretas	9.737.000,00	
4	Despesas de Capital		540.000,00
4.4	Investimentos		540.000,00
4.4.90	Aplicações Diretas	540.000,00	
		Total da Unidade Orçamentária:	13.470.000,00
		Total da Unidade Gestora:	13.470.000,00

Unidade Gestora: 5 - Fundo Municipal de Desenvolvimento Social de Cabo de Santo Agostinho Unidade Orçamentária: 12100 - FUNDO MUNICIPAL DE DESENVOLVIMENTO SOCIAL - FMDS

Código	Especificação	Desdobramento	Fonte	Categoria econômica
3	Despesas Correntes			712.000,00
3.3	Outras Despesas Correntes		712.000,00	
3.3.50	Transferências a Instituições Privadas sem Fins Lucrativos	150.000,00		
3.3.90	Aplicações Diretas	562.000,00		
4	Despesas de Capital			110.000,00
4.4	Investimentos		110.000,00	
4.4.90	Aplicações Diretas	110.000,00		
		Total da Unidade Orçamentária:		822.000,00
		Total da Unidade Gestora:		822.000,00

Unidade Gestora: 6 - FMDDCA - F. M. dos Direitos da Criança e Adolescente de Cabo de Santo Agostinho Unidade Orçamentária: 13100 - FUNDO MUNICIPAL DE DEFESA DOS DIREITOS DA CRIANÇA E DO ADOLESCENTE - FMDDCA

Código	Especificação	Desdobramento	Fonte	Categoria econômica
3	Despesas Correntes			1.030.000,00
3.3	Outras Despesas Correntes		1.030.000,00	
3.3.30	Transferências a Estados e ao Distrito Federal	10.000,00		
3.3.50	Transferências a Instituições Privadas sem Fins Lucrativos	200.000,00		
3.3.90	Aplicações Diretas	820.000,00		
4	Despesas de Capital			40.000,00
4.4	Investimentos		40.000,00	
4.4.90	Aplicações Diretas	40.000,00		
		Total da Unidade Orçamentária:		1.070.000,00
		Total da Unidade Gestora:		1.070.000,00

Unidade Gestora: 7 - CABOPREV - FUNDO PREVIDENCIÁRIO

Unidade Orçamentária: 60100 - INSTITUTO DE PREVIDÊNCIA SOCIAL DOS SERVIDORES DO MUNICÍPIO DO CABO DE SANTO AGOSTINHO - CABOPREV

Código	Especificação	Desdobramento	Fonte	Categoria econômica
3	Despesas Correntes			6.040.000,00
3.1	Pessoal e Encargos Sociais		3.535.000,00	
3.1.90	Aplicações Diretas	3.500.000,00		
3.1.91	Aplicação Direta Decorrente de Operação entre Órgãos, Fundos e Entidades Integrantes dos Orçamentos Fiscal e da Seguridade Social	35.000,00		
3.3	Outras Despesas Correntes		2.505.000,00	
3.3.90	Aplicações Diretas		2.505.000,00	
4	Despesas de Capital			
4.4	Investimentos		1.000.000,00	

Documento Assinado Digitalmente por: CLAYTON DA SILVA MARQUES
Data de emissão: 14/09/2021 10:00:00
Assinado em: https://brasil.gov.br/ep/validar/DocId:11eb76c6-eb72-440f-9858-46e84ac09124



00,00

Município do Cabo de Santo Agostinho

Praça Praça Ministro André Cavalcante, s/n - Centro - 54.505-320 - Cabo de Santo Agostinho/ PE
CNPJ: 11.294.402/0001-62

066

Usuário: Osman Bruno Rodrigues

Chave de Autenticação
1913-0063-977

Página
15 / 15

Anexo 2 da Lei Nº 4.320/64 - Despesas Segundo as Categorias Econômicas

DESPESAS

Valores em R\$ - Período: Orçamento/2021

Resumo

Pessoal e Encargos Sociais	444.493.000,00
Juros e Encargos da Dívida	7.314.000,00
Outras Despesas Correntes	243.376.600,00
Total das Despesas Correntes	695.183.600,00
Investimentos	135.673.400,00
Inversões Financeiras	710.000,00
Amortização da Dívida	6.782.000,00
Total das Despesas de Capital	143.165.400,00
Reserva de Contingência	67.744.000,00
Pessoal e Encargos Sociais	34.376.000,00
Juros e Encargos da Dívida	11.000,00
Total das Despesas Correntes Intra-Orçamentárias	34.387.000,00
Amortização da Dívida	20.000,00
Total das Despesas de Capital Intra-Orçamentárias	20.000,00
TOTAL GERAL	940.500.000,00

3

8

4





Valores Previstos na Despesa LOA por Natureza

LOA 2021 - Vinte e Nove Mil e Quinhentos e Noventa e Nove Reais

Unidade Gestora	Unidade Orçamentária	Natureza da Despesa	Valor
1 - Prefeitura Municipal do Cabo de Santo Agostinho			
1100 - GABINETE DO PREFEITO			
3.1.90.00.00	Aplicações Diretas		3.000.000,00
3.1.91.00.00	Aplicação Direta Decorrente de Operação entre Órgãos, Fundos e Entidades Integrantes dos Orçamentos Fiscal e da Seguridade Social		1.000.000,00
3.3.90.00.00	Aplicações Diretas		3.000.000,00
4.4.90.00.00	Aplicações Diretas		1.000.000,00
Total da Unidade Orçamentária			3.160.000,00
1101 - GABINETE DO VICE-PREFEITO			
3.1.90.00.00	Aplicações Diretas		800.000,00
3.1.91.00.00	Aplicação Direta Decorrente de Operação entre Órgãos, Fundos e Entidades Integrantes dos Orçamentos Fiscal e da Seguridade Social		1.000.000,00
3.3.90.00.00	Aplicações Diretas		4.000.000,00
4.4.90.00.00	Aplicações Diretas		4.000.000,00
Total da Unidade Orçamentária			9.800.000,00
1102 - SECRETARIA EXECUTIVA DE COMUNICAÇÃO SOCIAL			
3.1.90.00.00	Aplicações Diretas		1.200.000,00
3.1.91.00.00	Aplicação Direta Decorrente de Operação entre Órgãos, Fundos e Entidades Integrantes dos Orçamentos Fiscal e da Seguridade Social		1.000.000,00
3.3.90.00.00	Aplicações Diretas		1.100.000,00
4.4.90.00.00	Aplicações Diretas		1.600.000,00
Total da Unidade Orçamentária			2.800.000,00
1103 - PROCURADORIA GERAL DO MUNICÍPIO			
3.1.90.00.00	Aplicações Diretas		3.150.000,00
3.1.91.00.00	Aplicação Direta Decorrente de Operação entre Órgãos, Fundos e Entidades Integrantes dos Orçamentos Fiscal e da Seguridade Social		1.400.000,00
3.3.90.00.00	Aplicações Diretas		5.600.000,00
4.4.90.00.00	Aplicações Diretas		905.000,00
Total da Unidade Orçamentária			9.755.000,00
1104 - CONTROLADORIA GERAL DO MUNICÍPIO			
3.1.90.00.00	Aplicações Diretas		800.000,00
3.1.91.00.00	Aplicação Direta Decorrente de Operação entre Órgãos, Fundos e Entidades Integrantes dos Orçamentos Fiscal e da Seguridade Social		80.000,00
3.3.90.00.00	Aplicações Diretas		80.000,00
4.4.90.00.00	Aplicações Diretas		40.000,00
Total da Unidade Orçamentária			1.080.000,00
1105 - SECRETARIA EXECUTIVA DA MULHER			
3.1.90.00.00	Aplicações Diretas		840.000,00
3.1.91.00.00	Aplicação Direta Decorrente de Operação entre Órgãos, Fundos e Entidades Integrantes dos Orçamentos Fiscal e da Seguridade Social		15.000,00
3.3.50.00.00	Transferências a Instituições Privadas sem Fins Lucrativos		25.000,00
3.3.90.00.00	Aplicações Diretas		755.000,00
4.4.90.00.00	Aplicações Diretas		365.000,00
Total da Unidade Orçamentária			2.000.000,00
1106 - SECRETARIA EXECUTIVA DE COMBATE ÀS DROGAS			
3.1.90.00.00	Aplicações Diretas		200.000,00
3.1.91.00.00	Aplicação Direta Decorrente de Operação entre Órgãos, Fundos e Entidades Integrantes dos Orçamentos Fiscal e da Seguridade Social		10.000,00
3.3.50.00.00	Transferências a Instituições Privadas sem Fins Lucrativos		40.000,00
3.3.90.00.00	Aplicações Diretas		2.305.000,00
4.4.90.00.00	Aplicações Diretas		110.000,00
Total da Unidade Orçamentária			2.665.000,00
2100 - SECRETARIA MUNICIPAL DE ASSUNTOS ESTRATÉGICOS - ADMINISTRAÇÃO DIRETA			
3.1.90.00.00	Aplicações Diretas		300.000,00
3.3.90.00.00	Aplicações Diretas		85.000,00
4.4.90.00.00	Aplicações Diretas		30.000,00
Total da Unidade Orçamentária			415.000,00
3100 - SECRETARIA MUNICIPAL DE ASSUNTOS JURÍDICOS - ADMINISTRAÇÃO DIRETA			
3.1.90.00.00	Aplicações Diretas		4.200.920,00
3.1.91.00.00	Aplicação Direta Decorrente de Operação entre Órgãos, Fundos e Entidades Integrantes dos Orçamentos Fiscal e da Seguridade Social		300.000,00
3.3.90.00.00	Aplicações Diretas		1.015.535,00
4.4.90.00.00	Aplicações Diretas		190.000,00
Total da Unidade Orçamentária			5.706.455,00
4100 - GABINETE DO SECRETÁRIO MUNICIPAL DE GESTÃO PÚBLICA			
3.1.90.00.00	Aplicações Diretas		800.000,00
3.1.91.00.00	Aplicação Direta Decorrente de Operação entre Órgãos, Fundos e Entidades Integrantes dos Orçamentos Fiscal e da Seguridade Social		20.000,00
3.3.90.00.00	Aplicações Diretas		110.000,00
4.4.90.00.00	Aplicações Diretas		40.000,00
Total da Unidade Orçamentária			970.000,00
4101 - SECRETARIA EXECUTIVA DE ADMINISTRAÇÃO E RECURSOS HUMANOS			
3.1.90.00.00	Aplicações Diretas		2.500.000,00

Documento Autenticado em 07/11/2021 às 14:01:00
 Acesse em: <https://stecece.pe.gov.br/vi/validarDocumento.aspx?CodigoDocumento=15857512880&CodigoAutenticacao=067>

✗

✗

✗



Valores Previstos na Despesa LOA por Natureza

LOA 2021 - Vinte e Nove Mil e Quinhentos e Noventa e Nove Reais

Unidade Gestora	Unidade Orçamentária	Natureza da Despesa	Valor
	3.3.90.00.00	Aplicações Diretas	220.000,00
	4.4.90.00.00	Aplicações Diretas	300.000,00
	Total da Unidade Orçamentária		490.000,00
7100 - GABINETE DO SECRETÁRIO MUNICIPAL DE INFRAESTRUTURA			
	3.1.90.00.00	Aplicações Diretas	1.200.000,00
	3.1.91.00.00	Aplicação Direta Decorrente de Operação entre Órgãos, Fundos e Entidades Integrantes dos Orçamentos Fiscal e da Seguridade Social	660.000,00
	3.3.90.00.00	Aplicações Diretas	220.000,00
	4.4.90.00.00	Aplicações Diretas	100.000,00
	Total da Unidade Orçamentária		1.380.000,00
7101 - SECRETARIA EXECUTIVA DE OBRAS PÚBLICAS			
	3.1.90.00.00	Aplicações Diretas	1.200.000,00
	3.1.91.00.00	Aplicação Direta Decorrente de Operação entre Órgãos, Fundos e Entidades Integrantes dos Orçamentos Fiscal e da Seguridade Social	600.000,00
	3.3.90.00.00	Aplicações Diretas	200.000,00
	4.4.90.00.00	Aplicações Diretas	61.000,00
	Total da Unidade Orçamentária		62.467.600,00
7102 - SECRETARIA EXECUTIVA DE LIMPEZA PÚBLICA			
	3.1.90.00.00	Aplicações Diretas	1.200.000,00
	3.1.91.00.00	Aplicação Direta Decorrente de Operação entre Órgãos, Fundos e Entidades Integrantes dos Orçamentos Fiscal e da Seguridade Social	400.000,00
	3.3.90.00.00	Aplicações Diretas	26.700.000,00
	4.4.90.00.00	Aplicações Diretas	60.000,00
	Total da Unidade Orçamentária		27.870.000,00
7103 - SUPERINTENDÊNCIA DE HABITAÇÃO			
	3.1.90.00.00	Aplicações Diretas	600.000,00
	3.1.91.00.00	Aplicação Direta Decorrente de Operação entre Órgãos, Fundos e Entidades Integrantes dos Orçamentos Fiscal e da Seguridade Social	50.000,00
	3.3.90.00.00	Aplicações Diretas	80.000,00
	4.4.90.00.00	Aplicações Diretas	9.000,00
	Total da Unidade Orçamentária		10.552.000,00
7104 - FUNDO MUNICIPAL DE INVESTIMENTO - FMI			
	4.4.90.00.00	Aplicações Diretas	1.300.000,00
	Total da Unidade Orçamentária		1.300.000,00
7105 - FUNDO MUNICIPAL DE HABITAÇÃO DE INTERESSE SOCIAL - FMHIS			
	3.3.90.00.00	Aplicações Diretas	76.000,00
	4.4.90.00.00	Aplicações Diretas	112.400,00
	Total da Unidade Orçamentária		188.400,00
8100 - SECRETARIA MUNICIPAL DE DEFESA SOCIAL - ADMINISTRAÇÃO DIRETA			
	3.1.90.00.00	Aplicações Diretas	26.000.000,00
	3.1.91.00.00	Aplicação Direta Decorrente de Operação entre Órgãos, Fundos e Entidades Integrantes dos Orçamentos Fiscal e da Seguridade Social	3.800.000,00
	3.3.90.00.00	Aplicações Diretas	4.710.000,00
	4.4.90.00.00	Aplicações Diretas	535.000,00
	Total da Unidade Orçamentária		35.045.000,00
9100 - SECRETARIA MUNICIPAL DE COORDENAÇÃO REGIONAL E SERVIÇO PÚBLICO - ADMINISTRAÇÃO DIRETA			
	3.1.90.00.00	Aplicações Diretas	4.430.000,00
	3.1.91.00.00	Aplicação Direta Decorrente de Operação entre Órgãos, Fundos e Entidades Integrantes dos Orçamentos Fiscal e da Seguridade Social	457.000,00
	3.3.90.00.00	Aplicações Diretas	7.713.000,00
	4.4.90.00.00	Aplicações Diretas	12.700.000,00
	4.5.90.00.00	Aplicações Diretas	10.000,00
	Total da Unidade Orçamentária		25.310.000,00
10100 - GABINETE DO SECRETÁRIO MUNICIPAL DE PROGRAMAS SOCIAIS			
	3.1.90.00.00	Aplicações Diretas	9.000.000,00
	3.1.91.00.00	Aplicação Direta Decorrente de Operação entre Órgãos, Fundos e Entidades Integrantes dos Orçamentos Fiscal e da Seguridade Social	150.000,00
	3.3.50.00.00	Transferências a Instituições Privadas sem Fins Lucrativos	80.000,00
	3.3.90.00.00	Aplicações Diretas	3.540.000,00
	4.4.90.00.00	Aplicações Diretas	10.020.000,00
	Total da Unidade Orçamentária		22.790.000,00
30100 - SECRETARIA MUNICIPAL DE EDUCAÇÃO			
	3.1.90.00.00	Aplicações Diretas	6.812.480,00
	3.1.91.00.00	Aplicação Direta Decorrente de Operação entre Órgãos, Fundos e Entidades Integrantes dos Orçamentos Fiscal e da Seguridade Social	1.176.000,00
	3.3.50.00.00	Transferências a Instituições Privadas sem Fins Lucrativos	3.120.000,00
	3.3.90.00.00	Aplicações Diretas	70.585.415,00
	4.4.90.00.00	Aplicações Diretas	13.546.000,00
	Total da Unidade Orçamentária		95.239.895,00
30200 - FUNDEB - Fundo de Manutenção e Desenvolvimento da Educação Básica e de Valorização dos			
	3.1.90.00.00	Aplicações Diretas	108.501.600,00
	3.1.91.00.00	Aplicação Direta Decorrente de Operação entre Órgãos, Fundos e Entidades Integrantes dos Orçamentos Fiscal e da Seguridade Social	15.691.400,00



Valores Previstos na Despesa LOA por Natureza

LOA 2021 - Vinte e Nove Mil e Quinhentos e Oitenta e Nove Reais

Unidade Gestora	Unidade Orçamentária	Natureza da Despesa	Valor
		3.3.90.00.00 Aplicações Diretas	700.000,00
		4.4.90.00.00 Aplicações Diretas	1.400.000,00
		Total da Unidade Orçamentária	125.230.000,00
40100 - SECRETARIA MUNICIPAL DE SAÚDE - ADMINISTRAÇÃO DIRETA		3.3.90.00.00 Aplicações Diretas	100.000,00
		Total da Unidade Orçamentária	100.000,00
50100 - GABINETE DO SECRETÁRIO MUNICIPAL DE DESENVOLVIMENTO ECONÔMICO E TURISMO		3.1.90.00.00 Aplicações Diretas	200.000,00
		3.1.91.00.00 Aplicação Direta Decorrente de Operação entre Órgãos, Fundos e Entidades Integrantes dos Orçamentos Fiscal e da Seguridade Social	700.000,00
		3.3.20.00.00 Transferências à União	350.000,00
		3.3.90.00.00 Aplicações Diretas	1.050.000,00
		4.4.90.00.00 Aplicações Diretas	1.150.000,00
		Total da Unidade Orçamentária	4.376.000,00
50101 - SECRETARIA EXECUTIVA DE CULTURA E LAZER		3.1.90.00.00 Aplicações Diretas	100.000,00
		3.1.91.00.00 Aplicação Direta Decorrente de Operação entre Órgãos, Fundos e Entidades Integrantes dos Orçamentos Fiscal e da Seguridade Social	100.000,00
		3.3.50.00.00 Transferências a Instituições Privadas sem Fins Lucrativos	200.000,00
		3.3.90.00.00 Aplicações Diretas	1.000.000,00
		4.4.90.00.00 Aplicações Diretas	500.000,00
		Total da Unidade Orçamentária	2.166.000,00
50102 - SECRETARIA EXECUTIVA DA JUVENTUDE E ESPORTES		3.1.90.00.00 Aplicações Diretas	750.000,00
		3.1.91.00.00 Aplicação Direta Decorrente de Operação entre Órgãos, Fundos e Entidades Integrantes dos Orçamentos Fiscal e da Seguridade Social	350.000,00
		3.3.50.00.00 Transferências a Instituições Privadas sem Fins Lucrativos	500.000,00
		3.3.90.00.00 Aplicações Diretas	2.150.000,00
		4.4.90.00.00 Aplicações Diretas	200.000,00
		Total da Unidade Orçamentária	4.050.000,00
50103 - SUPERINTENDÊNCIA DE DESENVOLVIMENTO RURAL		3.1.90.00.00 Aplicações Diretas	700.000,00
		3.1.91.00.00 Aplicação Direta Decorrente de Operação entre Órgãos, Fundos e Entidades Integrantes dos Orçamentos Fiscal e da Seguridade Social	80.000,00
		3.3.90.00.00 Aplicações Diretas	85.000,00
		4.4.90.00.00 Aplicações Diretas	700.000,00
		Total da Unidade Orçamentária	1.365.000,00
50104 - SUPERINTENDÊNCIA DE ABASTECIMENTO		3.1.90.00.00 Aplicações Diretas	150.000,00
		3.1.91.00.00 Aplicação Direta Decorrente de Operação entre Órgãos, Fundos e Entidades Integrantes dos Orçamentos Fiscal e da Seguridade Social	10.000,00
		3.3.90.00.00 Aplicações Diretas	810.000,00
		4.4.90.00.00 Aplicações Diretas	422.000,00
		Total da Unidade Orçamentária	1.392.000,00
50105 - FUNDO MUNICIPAL DE CULTURA		3.1.90.00.00 Aplicações Diretas	100.000,00
		3.1.91.00.00 Aplicação Direta Decorrente de Operação entre Órgãos, Fundos e Entidades Integrantes dos Orçamentos Fiscal e da Seguridade Social	10.000,00
		3.3.90.00.00 Aplicações Diretas	30.000,00
		4.4.90.00.00 Aplicações Diretas	10.000,00
		Total da Unidade Orçamentária	150.000,00
		Total da Unidade Gestora	527.181.350,00
2 - Fundo Municipal de Saúde do Cabo de Santo Agostinho		41100 - FUNDO MUNICIPAL DE SAÚDE	
		3.1.90.00.00 Aplicações Diretas	110.750.000,00
		3.1.91.00.00 Aplicação Direta Decorrente de Operação entre Órgãos, Fundos e Entidades Integrantes dos Orçamentos Fiscal e da Seguridade Social	9.000.000,00
		3.3.90.00.00 Aplicações Diretas	51.085.650,00
		4.4.90.00.00 Aplicações Diretas	14.850.000,00
		Total da Unidade Orçamentária	185.685.650,00
		Total da Unidade Gestora	185.685.650,00
3 - Faculdade de Ciências Humanas do Cabo de Santo Agostinho		31100 - FACULDADE DE CIÊNCIAS HUMANAS E SOCIAIS APLICADAS DO CABO DE SANTO AGOSTINHO	
		3.1.90.00.00 Aplicações Diretas	3.718.000,00
		3.1.91.00.00 Aplicação Direta Decorrente de Operação entre Órgãos, Fundos e Entidades Integrantes dos Orçamentos Fiscal e da Seguridade Social	483.000,00
		3.2.90.00.00 Aplicações Diretas	24.000,00
		3.2.91.00.00 Aplicação Direta Decorrente de Operação entre Órgãos, Fundos e Entidades Integrantes dos Orçamentos Fiscal e da Seguridade Social	11.000,00
		3.3.90.00.00 Aplicações Diretas	1.092.000,00
		4.4.90.00.00 Aplicações Diretas	179.000,00
		4.6.90.00.00 Aplicações Diretas	31.000,00
		4.6.91.00.00 Aplicação Direta Decorrente de Operação entre Órgãos, Fundos e Entidades Integrantes dos Orçamentos Fiscal	20.000,00



Valores Previstos na Despesa LOA por Natureza

LOA 2021 - Valor em R\$

Unidade Gestora	Unidade Orçamentária	Natureza da Despesa	Valor
		e da Seguridade Social	
	Total da Unidade Orçamentária		5.558.000,00
	Total da Unidade Gestora		5.558.000,00
4 - Fundo Municipal de Assistência Social de Cabo de Santo Agostinho	11100 - FUNDO MUNICIPAL DE ASSISTÊNCIA SOCIAL- FMAS		
	3.1.90.00.00	Aplicações Diretas	3.070.000,00
	3.1.91.00.00	Aplicação Direta Decorrente de Operação entre Órgãos, Fundos e Entidades Integrantes dos Orçamentos Fiscal e da Seguridade Social	2.200.000,00
	3.3.50.00.00	Transferências a Instituições Privadas sem Fins Lucrativos	400.000,00
	3.3.90.00.00	Aplicações Diretas	900.000,00
	4.4.90.00.00	Aplicações Diretas	400.000,00
	Total da Unidade Orçamentária		13.470.000,00
	Total da Unidade Gestora		13.470.000,00
5 - Fundo Municipal de Desenvolvimento Social de Cabo de Santo Agostinho	12100 - FUNDO MUNICIPAL DE DESENVOLVIMENTO SOCIAL - FMDS		
	3.3.50.00.00	Transferências a Instituições Privadas sem Fins Lucrativos	500.000,00
	3.3.90.00.00	Aplicações Diretas	600.000,00
	4.4.90.00.00	Aplicações Diretas	100.000,00
	Total da Unidade Orçamentária		820.000,00
	Total da Unidade Gestora		820.000,00
6 - FMDDCA - F. M. dos Direitos da Criança e Adolescente de Cabo de Santo Agostinho	13100 - FUNDO MUNICIPAL DE DEFESA DOS DIREITOS DA CRIANÇA E DO ADOLESCENTE - FMDDCA		
	3.3.30.00.00	Transferências a Estados e ao Distrito Federal	10.000,00
	3.3.50.00.00	Transferências a Instituições Privadas sem Fins Lucrativos	200.000,00
	3.3.90.00.00	Aplicações Diretas	800.000,00
	4.4.90.00.00	Aplicações Diretas	400.000,00
	Total da Unidade Orçamentária		1.070.000,00
	Total da Unidade Gestora		1.070.000,00
7 - CABOPREV - FUNDO PREVIDENCIÁRIO	60100 - INSTITUTO DE PREVIDÊNCIA SOCIAL DOS SERVIDORES DO MUNICÍPIO DO CABO DE SANTO		
	3.1.90.00.00	Aplicações Diretas	3.800.000,00
	3.1.91.00.00	Aplicação Direta Decorrente de Operação entre Órgãos, Fundos e Entidades Integrantes dos Orçamentos Fiscal e da Seguridade Social	435.000,00
	3.3.90.00.00	Aplicações Diretas	2.405.000,00
	4.4.90.00.00	Aplicações Diretas	1.000.000,00
	4.6.90.00.00	Aplicações Diretas	100.000,00
	9.9.99.00.00	A Definir	60.900,00
	Total da Unidade Orçamentária		67.950.000,00
	Total da Unidade Gestora		67.950.000,00
8 - CABOPREV - FUNDO FINANCEIRO	70100 - INSTITUTO DE PREVIDÊNCIA SOCIAL DOS SERVIDORES DO MUNICÍPIO DO CABO DE SANTO		
	3.1.90.00.00	Aplicações Diretas	94.960.000,00
	3.1.91.00.00	Aplicação Direta Decorrente de Operação entre Órgãos, Fundos e Entidades Integrantes dos Orçamentos Fiscal e da Seguridade Social	50.000,00
	3.3.90.00.00	Aplicações Diretas	1.803.000,00
	4.4.90.00.00	Aplicações Diretas	300.000,00
	4.6.90.00.00	Aplicações Diretas	10.000,00
	Total da Unidade Orçamentária		97.123.000,00
	Total da Unidade Gestora		97.123.000,00
9 - Câmara Municipal do Cabo de Santo Agostinho	90100 - CÂMARA MUNICIPAL DO CABO DE SANTO AGOSTINHO		
	3.1.90.00.00	Aplicações Diretas	33.140.000,00
	3.1.91.00.00	Aplicação Direta Decorrente de Operação entre Órgãos, Fundos e Entidades Integrantes dos Orçamentos Fiscal e da Seguridade Social	500.000,00
	3.2.90.00.00	Aplicações Diretas	50.000,00
	3.3.90.00.00	Aplicações Diretas	4.250.000,00
	4.4.90.00.00	Aplicações Diretas	1.600.000,00
	4.6.90.00.00	Aplicações Diretas	2.100.000,00
	Total da Unidade Orçamentária		41.640.000,00
	Total da Unidade Gestora		41.640.000,00
	Total Geral		940.500.000,00

Documento assinado digitalmente por: [Assinatura] em 12/07/2021 às 14:01:59.885 - 46e849c0-1214-440f-9885-76e8849c0-1214



Documento Assinado Digitalmente por: CLAYTON DA SILVA MARQUES
Acesse em: <https://etce.tce.pe.gov.br/epp/validaDoc.seam> Código do documento: f1eb76c6-eb72-440f-9858-46e84ac09f24

A handwritten signature in black ink, appearing to be a stylized 'f' or similar character.

A handwritten mark in blue ink, resembling a stylized '3' or a similar symbol.

GOVERNADORIA DO MUNICÍPIO

A handwritten mark in blue ink, resembling a stylized 'A' or a similar symbol.



PREFEITURA MUNICIPAL DO CABO DE SANTO AGOSTINHO

Programa de Trabalho

2021

Unidade: 1100 GABINETE DO PREFEITO

Legislação: Leis Municipais nº 1.758, de 10/01/1997; 1.924, de 29/12/2000; 1.938, de 28/09/2001; 2.046, de 06/03/2003; 2.277, de 26/10/2005; 2.410, de 12/09/2007 e 2.467, de 11/12/2008.

Finalidade: Receber, expedir, controlar e elaborar todos os expedientes, correspondências e processos com trâmite no Gabinete do Prefeito; operacionalizar o Setor de Protocolo Geral e exercer outras atividades administrativas; controlar, planejar e acompanhar a execução orçamentária do órgão; organizar e promover recepção a autoridades em geral, observando as exigências protocolares, bem como eventos oficiais e através da Ouvidoria Municipal receber, apurar e processar as informações e demandas da população em geral, diretamente e por intermédio dos Conselhos Consultivos do APA's, dos Conselhos de Direitos e demais órgãos e entidades de controle social.

Programa de Trabalho de Governo

Valores em R\$ - Período: Orçamento/2021

Unidade Gestora: 1 - Prefeitura Municipal do Cabo de Santo Agostinho

Unidade Orçamentária: 1100 - GABINETE DO PREFEITO

Código	Especificação	Não Orçamentária	Operação Especial	Projetos	Atividades	Total
4	Administração			15.000,00	3.145.000,00	3.160.000,00
4 122	Administração Geral			10.000,00	3.140.000,00	3.150.000,00
4 122 1	NOVO TEMPO - MODERNIZAÇÃO DA GESTÃO DA POLÍTICA MUNICIPAL			10.000,00	3.140.000,00	3.150.000,00
4 122 1 1.63	GESTÃO ADMINISTRATIVA DO GABINETE DO PREFEITO			10.000,00		10.000,00
4.4.90.00	Aplicações Diretas			10.000,00		10.000,00
4 122 1 2.13	PLANEJAMENTO, SUPERVISÃO, COORDENAÇÃO E EXECUÇÃO DAS CERIMÔNIAS DO GOVERNO				25.000,00	25.000,00
3.3.90.00	Aplicações Diretas				25.000,00	25.000,00
4 122 1 8.7	GESTÃO ADMINISTRATIVA DO GABINETE DO PREFEITO				3.115.000,00	3.115.000,00
3.1.90.00	Aplicações Diretas				3.000.000,00	3.000.000,00
3.1.91.00	Aplicação Direta Decorrente de Operação entre Órgãos, Fundos e Entidades Integrantes dos Orçamentos Fiscal e da Seguridade Social				15.000,00	15.000,00
3.3.90.00	Aplicações Diretas				100.000,00	100.000,00
4 131	Comunicação Social			5.000,00	5.000,00	10.000,00
4 131 1	NOVO TEMPO - MODERNIZAÇÃO DA GESTÃO DA POLÍTICA MUNICIPAL			5.000,00	5.000,00	10.000,00
4 131 1 1.64	GESTÃO GOVERNAMENTAL TRANSPARENTE			5.000,00		5.000,00
4.4.90.00	Aplicações Diretas			5.000,00		5.000,00
4 131 1 2.11	GESTÃO GOVERNAMENTAL TRANSPARENTE				5.000,00	5.000,00
3.3.90.00	Aplicações Diretas				5.000,00	5.000,00
Total da Unidade Orçamentária				15.000,00	3.145.000,00	3.160.000,00
Total da Unidade Gestora				15.000,00	3.145.000,00	3.160.000,00
TOTAL GERAL				15.000,00	3.145.000,00	3.160.000,00

Entidades Consolidadas: Prefeitura Municipal do Cabo de Santo Agostinho, Fundo Municipal de Saúde do Cabo de Santo Agostinho, Faculdade de Ciências Humanas do Cabo de Santo Agostinho, Fundo Municipal de Assistência Social de Cabo de Santo Agostinho, Fundo Municipal de Desenvolvimento Social de Cabo de Santo Agostinho, FMDDCA - F. M. dos Direitos da Criança e Adolescente de Cabo de Santo Agostinho, CABOPREV - FUNDO PREVIDENCIÁRIO, CABOPREV - FUNDO FINANCEIRO, Câmara Municipal do Cabo de Santo Agostinho, TESTE, Câmara Municipal de Veradores





PREFEITURA MUNICIPAL DO CABO DE SANTO

AGOSTINHO Programa de Trabalho

2021

Unidade: 1101 GABINETE DO VICE PREFEITO

Legislação: Leis Municipais nº 1.758, de 10/01/1997; 1.924, de 29/12/2000; 1.938, de 28/09/2001; 2.046, de 06/03/2003; 2.277, de 26/10/2005; 2.410, de 12/09/2007 e 2.467, de 11/12/2008.

Finalidade: Assistir o Vice-Prefeito no desempenho de suas atribuições; coordenar a pauta de audiências, despachos, viagens e eventos; e prestar apoio logístico e operacional ao Vice-Prefeito no exercício de suas funções ou em missões especiais.

Programa de Trabalho de Governo

Valores em R\$ - Período: Orçamento/2021

Unidade Gestora: 1 - Prefeitura Municipal do Cabo de Santo Agostinho

Unidade Orçamentária: 1101 - GABINETE DO VICE-PREFEITO

Código	Especificação	Não Orçamentária	Operação Especial	Projetos	Atividades	Total
4	Administração			40.000,00	860.000,00	900.000,00
4 122	Administração Geral			40.000,00	860.000,00	900.000,00
4 122 2	NOVO TEMPO - APOIO ADMINISTRATIVO ÀS AÇÕES DO GABINETE DO VICE-PREFEITO			40.000,00	860.000,00	900.000,00
4 122 2 1.65	GESTÃO ADMINISTRATIVA DO GABINETE DO VICE-PREFEITO			40.000,00		40.000,00
4.4.90.00	Aplicações Diretas			40.000,00		40.000,00
4 122 2 8.5	GESTÃO ADMINISTRATIVA DO GABINETE DO VICE-PREFEITO				860.000,00	860.000,00
3.1.90.00	Aplicações Diretas				800.000,00	800.000,00
3.1.91.00	Aplicação Direta Decorrente de Operação entre Órgãos, Fundos e Entidades Integrantes dos Orçamentos Fiscal e da Seguridade Social				15.000,00	15.000,00
3.3.90.00	Aplicações Diretas				45.000,00	45.000,00
Total da Unidade Orçamentária				40.000,00	860.000,00	900.000,00
Total da Unidade Gestora				40.000,00	860.000,00	900.000,00
TOTAL GERAL				40.000,00	860.000,00	900.000,00

Entidades Consolidadas: Prefeitura Municipal do Cabo de Santo Agostinho, Fundo Municipal de Saúde do Cabo de Santo Agostinho, Faculdade de Ciências Humanas do Cabo de Santo Agostinho, Fundo Municipal de Assistência Social de Cabo de Santo Agostinho, Fundo Municipal de Desenvolvimento Social de Cabo de Santo Agostinho, FMDDCA - F. M. dos Direitos da Criança e Adolescente de Cabo de Santo Agostinho, CABOPREV - FUNDO PREVIDENCIÁRIO, CABOPREV - FUNDO FINANCEIRO, Câmara Municipal do Cabo de Santo Agostinho, TESTE, Câmara Municipal de Veradores





PREFEITURA MUNICIPAL DO CABO DE SANTO AGOSTINHO

Programa de Trabalho 2021

Unidade: 1102 SECRETARIA EXECUTIVA DE COMUNICAÇÃO SOCIAL

Legislação: Leis Municipais nº 1.938, de 28/09/2001; 2.046, de 06/03/2003; 2.277, de 26/10/2005; 2.410, de 12/09/2007 e 2.467, de 11/12/2008.

Finalidade: Coordenar as políticas de comunicação interna e externa da Administração Pública Municipal e de atenção ao cidadão, facilitando seu acesso às informações sobre a cidade e os serviços municipais; facilitar a difusão e promoção das iniciativas sociais, econômicas e culturais do Município; executar as atividades de Relações Públicas e comunicação dirigida; coordenar a produção de todo o material gráfico e audiovisual dos órgãos e entidades da Administração Pública; coordenar campanhas que divulguem a Administração Municipal, a cidade e suas potencialidades em âmbito local, estadual, nacional e internacional.

Programa de Trabalho de Governo

Valores em R\$ - Período: Orçamento/2021

Unidade Gestora: 1 - Prefeitura Municipal do Cabo de Santo Agostinho

Unidade Orçamentária: 1102 - SECRETARIA EXECUTIVA DE COMUNICAÇÃO SOCIAL

Código	Especificação	Não Orçamentária	Operação Especial	Projetos	Atividades	Total
4	Administração			10.000,00	2.820.000,00	2.830.000,00
4 122	Administração Geral			10.000,00	1.207.000,00	1.217.000,00
4 122 3	APOIO ADMINISTRATIVO ÀS AÇÕES DA SECRETARIA EXECUTIVA DE COMUNICAÇÃO SOCIAL			10.000,00	1.207.000,00	1.217.000,00
4 122 3 1.67	AQUISIÇÃO DE VEÍCULOS, MÓVEIS, MÁQUINAS, EQUIPAMENTOS E MOBILIÁRIOS DIVERSOS			10.000,00		10.000,00
4.4.90.00	Aplicações Diretas			10.000,00		10.000,00
4 122 3 8.6	MANUTENÇÃO DAS ATIVIDADES DA SECRETARIA EXECUTIVA DE COMUNICAÇÃO SOCIAL				1.207.000,00	1.207.000,00
3.1.90.00	Aplicações Diretas				1.200.000,00	1.200.000,00
3.1.91.00	Aplicação Direta Decorrente de Operação entre Órgãos, Fundos e Entidades Integrantes dos Orçamentos Fiscal e da Seguridade Social				2.000,00	2.000,00
3.3.90.00	Aplicações Diretas				5.000,00	5.000,00
4 131	Comunicação Social				1.613.000,00	1.613.000,00
4 131 4	COMUNICAÇÃO DA GESTÃO TRANSPARENTE				1.613.000,00	1.613.000,00
4 131 4 2.12	MANUTENÇÃO DAS AÇÕES DE DIVULGAÇÃO INSTITUCIONAL				1.613.000,00	1.613.000,00
3.3.90.00	Aplicações Diretas				1.613.000,00	1.613.000,00
Total da Unidade Orçamentária				10.000,00	2.820.000,00	2.830.000,00
Total da Unidade Gestora				10.000,00	2.820.000,00	2.830.000,00
TOTAL GERAL				10.000,00	2.820.000,00	2.830.000,00

Entidades Consolidadas: Prefeitura Municipal do Cabo de Santo Agostinho, Fundo Municipal de Saúde do Cabo de Santo Agostinho, Faculdade de Ciências Humanas do Cabo de Santo Agostinho, Fundo Municipal de Assistência Social de Cabo de Santo Agostinho, Fundo Municipal de Desenvolvimento Social de Cabo de Santo Agostinho, FMDDCA - F. M. dos Direitos da Criança e Adolescente de Cabo de Santo Agostinho, CABOPREV - FUNDO PREVIDENCIÁRIO, CABOPREV - FUNDO FINANCEIRO, Câmara Municipal do Cabo de Santo Agostinho, TESTE, Câmara Municipal de Veradores





PREFEITURA MUNICIPAL DO CABO DE SANTO AGOSTINHO

Programa de Trabalho 2021

Unidade: 1103 PROCURADORIA GERAL DO MUNICÍPIO

Legislação: Lei Municipal nº 2.584, de 27/08/2010.

Finalidade: Representar judicial e extra judicialmente o Município, em juízo e em processos administrativos contenciosos; promover em juízo ou fora dele, ativa ou passivamente a defesa dos atos e prerrogativas do Chefe do Poder Executivo; exercer as funções de consultoria jurídica do Poder Executivo; promover a cobrança da dívida ativa do Município; promover medidas de natureza jurídica objetivando proteger o patrimônio dos órgãos e entidades da Administração Pública Municipal; representar ao Prefeito e aos Secretários Municipais sobre providências de ordem jurídica, no interesse da administração municipal; realizar estudos e pesquisas sobre matérias jurídicas, promovendo a sua divulgação; e desempenhar atribuições de natureza jurídica que lhe forem cometidas pelo Chefe do Poder Executivo, relacionadas aos órgãos da Administração Pública Direta e Indireta.

Programa de Trabalho de Governo

Valores em R\$ - Período: Orçamento/2021

Unidade Gestora: 1 - Prefeitura Municipal do Cabo de Santo Agostinho

Unidade Orçamentária: 1103 - PROCURADORIA GERAL DO MUNICÍPIO

Código	Especificação	Não Orçamentária	Operação Especial	Projetos	Atividades	Total
4	Administração		4.000.000,00	905.000,00	4.850.000,00	9.755.000,00
4 62	Defesa do Interesse Público no Processo Judiciário		4.000.000,00	5.000,00	2.740.000,00	6.745.000,00
4 62 5	DEFESA DO MUNICÍPIO E DA GESTÃO DEMOCRÁTICA - PGM		4.000.000,00	5.000,00	2.740.000,00	6.745.000,00
4 62 5 0.5	ENCARGOS COM SENTENÇAS JUDICIAIS		4.000.000,00			4.000.000,00
	3.1.90.00 Aplicações Diretas		2.000.000,00			2.000.000,00
	3.3.90.00 Aplicações Diretas		2.000.000,00			2.000.000,00
4 62 5 1.71	DEFESA DO MUNICÍPIO E DA GESTÃO			5.000,00		5.000,00
	4.4.90.00 Aplicações Diretas			5.000,00		5.000,00
4 62 5 8.9	DEFESA DO MUNICÍPIO E DA GESTÃO				2.740.000,00	2.740.000,00
	3.3.90.00 Aplicações Diretas				2.740.000,00	2.740.000,00
4 122	Administração Geral			900.000,00	2.090.000,00	2.990.000,00
4 122 6	SISTEMA INTEGRADO DE CONTROLE DE PROCESSOS - GESTÃO DEMOCRÁTICA POPULAR			50.000,00	350.000,00	400.000,00
4 122 6 1.72	SISTEMA INFORMATIZADO DE ACOMPANHAMENTO E CONTROLE DE PROCESSOS			50.000,00		50.000,00
	4.4.90.00 Aplicações Diretas			50.000,00		50.000,00
4 122 6 2.170	SISTEMA INFORMATIZADO DE ACOMPANHAMENTO E CONTROLE DE PROCESSOS				350.000,00	350.000,00
	3.3.90.00 Aplicações Diretas				350.000,00	350.000,00
4 122 7	APOIO ADMINISTRATIVO ÀS AÇÕES DA PROCURADORIA GERAL DO MUNICÍPIO			50.000,00	1.740.000,00	1.790.000,00
4 122 7 1.68	MANUTENÇÃO DAS ATIVIDADES DA PROCURADORIA GERAL DO MUNICÍPIO			50.000,00		50.000,00
	4.4.90.00 Aplicações Diretas			50.000,00		50.000,00
4 122 7 8.10	MANUTENÇÃO DAS ATIVIDADES DA PROCURADORIA GERAL DO MUNICÍPIO				1.740.000,00	1.740.000,00
	3.1.90.00 Aplicações Diretas				1.550.000,00	1.550.000,00
	3.1.91.00 Aplicação Direta Decorrente de Operação entre Órgãos, Fundos e Entidades Integrantes dos Orçamentos Fiscal e da Seguridade Social				140.000,00	140.000,00
	3.3.90.00 Aplicações Diretas				50.000,00	50.000,00
4 122 10033	AQUISIÇÃO DE BENS PATRIMONIAIS			800.000,00		800.000,00
4 122 10033 1.224	GESTÃO PATRIMONIAL DO MUNICÍPIO			800.000,00		800.000,00
	4.4.90.00 Aplicações Diretas			800.000,00		800.000,00
4 128	Formação de Recursos Humanos				20.000,00	20.000,00
4 128 8	QUALIFICAÇÃO DOS FUNCIONÁRIOS DA PROCURADORIA GERAL DO MUNICÍPIO				20.000,00	20.000,00
4 128 8 2.168	QUALIFICAÇÃO E DESENVOLVIMENTO DE RECURSOS HUMANOS DA PROCURADORIA GERAL DO MUNICÍPIO				20.000,00	20.000,00
	3.3.90.00 Aplicações Diretas				20.000,00	20.000,00
Total da Unidade Orçamentária			4.000.000,00	905.000,00	4.850.000,00	9.755.000,00
Total da Unidade Gestora			4.000.000,00	905.000,00	4.850.000,00	9.755.000,00
TOTAL GERAL			4.000.000,00	905.000,00	4.850.000,00	9.755.000,00

Entidades Consolidadas: Prefeitura Municipal do Cabo de Santo Agostinho, Fundo Municipal de Saúde do Cabo de Santo Agostinho, Faculdade de Ciências Humanas do Cabo de Santo Agostinho, Fundo Municipal de Assistência Social de Cabo de Santo Agostinho, Fundo Municipal de Desenvolvimento Social de Cabo de Santo Agostinho, FMDDCA - F. M. dos Direitos da Criança e Adolescente de Cabo de Santo Agostinho, CABOPREV - FUNDO PREVIDENCIÁRIO, CABOPREV - FUNDO FINANCEIRO, Câmara Municipal do Cabo de Santo Agostinho, TESTE, Câmara Municipal de Veradores



Município do Cabo de Santo AgostinhoPraça Praga Ministro André Cavalcante, s/n - Centro - 54.505-320 - Cabo de Santo Agostinho/ PE
CNPJ: 11.294.402/0001-62

Usuário: Zeferino Santos Pereira

Chave de autenticação: 2064-5484-610

081

Página

2 / 2

Programa de Trabalho de Governo

Valores em R\$ - Período: Orçamento/2021

Unidade Orçamentária: **1103-PROCURADORIA GERAL DO MUNICÍPIO**

Código	Especificação	Não Orçamentária	Operação Especial	Projetos	Atividades	Total
		TOTAL GERAL	4.000.000,00	905.000,00	4.850.000,00	9.755.000,00

Entidades Consolidadas: Prefeitura Municipal do Cabo de Santo Agostinho, Fundo Municipal de Saúde do Cabo de Santo Agostinho, Faculdade de Ciências Humanas do Cabo de Santo Agostinho, Fundo Municipal de Assistência Social de Cabo de Santo Agostinho, Fundo Municipal de Desenvolvimento Social de Cabo de Santo Agostinho, FMDDCA - F. M. dos Direitos da Criança e Adolescente de Cabo de Santo Agostinho, CABOPREV - FUNDO PREVIDENCIÁRIO, CABOPREV - FUNDO FINANCEIRO, Câmara Municipal do Cabo de Santo Agostinho, TESTE, Câmara Municipal de Veradores

Documento Assinado Digitalmente por: CLAYTON DA SILVA MARQUES
Acesse em: <https://eic.ice.pe.gov.br/ep/validaDoc.seam> Código do documento: f1eb76c6-eb72-440f-9858-46e84ac09124



PREFEITURA MUNICIPAL DO CABO DE SANTO AGOSTINHO

Programa de Trabalho 2021

Unidade: 1104 CONTROLADORIA GERAL DO MUNICÍPIO

Legislação: Leis Municipais nº. 2.295, de 05/12/2005; 2.277, de 26/10/2005; 2.410, de 12/09/2007 e 2.467, de 11/12/2008.

Finalidade: Organizar todos os métodos e medidas adotados pela Administração Municipal para salvaguardar os ativos; desenvolver a eficiência nas operações; avaliar o cumprimento dos programas, objetivos, metas e orçamentos e das políticas administrativas prescritas; verificar a exatidão e a fidelidade das informações; e assegurar o cumprimento da lei.

Programa de Trabalho de Governo

Valores em R\$ - Período: Orçamento/2021

Unidade Gestora: 1 - Prefeitura Municipal do Cabo de Santo Agostinho

Unidade Orçamentária: 1104 - CONTROLADORIA GERAL DO MUNICÍPIO

Código	Especificação	Não Orçamentária	Operação Especial	Projetos	Atividades	Total
4	Administração			40.000,00	960.000,00	1.000.000,00
4 122	Administração Geral			30.000,00	890.000,00	920.000,00
4 122 9	CONTROLADORIA DO MUNICÍPIO			30.000,00	890.000,00	920.000,00
4 122 9 1.73	GESTÃO ADMINISTRATIVA DA CONTROLADORIA GERAL DO MUNICÍPIO			30.000,00		30.000,00
4.4.90.00	Aplicações Diretas			30.000,00		30.000,00
4 122 9 8.8	GESTÃO ADMINISTRATIVA DA CONTROLADORIA GERAL DO MUNICÍPIO				890.000,00	890.000,00
3.1.90.00	Aplicações Diretas				800.000,00	800.000,00
3.1.91.00	Aplicação Direta Decorrente de Operação entre Órgãos, Fundos e Entidades Integrantes dos Orçamentos Fiscal e da Seguridade Social				80.000,00	80.000,00
3.3.90.00	Aplicações Diretas				10.000,00	10.000,00
4 124	Controle Interno			10.000,00	70.000,00	80.000,00
4 124 9	CONTROLADORIA DO MUNICÍPIO			10.000,00	70.000,00	80.000,00
4 124 9 1.74	DESENVOLVIMENTO DAS AÇÕES DO CONTROLE INTERNO			10.000,00		10.000,00
4.4.90.00	Aplicações Diretas			10.000,00		10.000,00
4 124 9 2.14	DESENVOLVIMENTO DAS AÇÕES DO CONTROLE INTERNO				60.000,00	60.000,00
3.3.90.00	Aplicações Diretas				60.000,00	60.000,00
4 124 9 2.15	FISCALIZAÇÃO E CONTROLE DA APLICAÇÃO DE RECURSOS MUNICIPAIS EM SUBVENÇÕES SOCIAIS				10.000,00	10.000,00
3.3.90.00	Aplicações Diretas				10.000,00	10.000,00
Total da Unidade Orçamentária				40.000,00	960.000,00	1.000.000,00
Total da Unidade Gestora				40.000,00	960.000,00	1.000.000,00
TOTAL GERAL				40.000,00	960.000,00	1.000.000,00

Entidades Consolidadas: Prefeitura Municipal do Cabo de Santo Agostinho, Fundo Municipal de Saúde do Cabo de Santo Agostinho, Faculdade de Ciências Humanas do Cabo de Santo Agostinho, Fundo Municipal de Assistência Social de Cabo de Santo Agostinho, Fundo Municipal de Desenvolvimento Social de Cabo de Santo Agostinho, FMDDCA - F. M. dos Direitos da Criança e Adolescente de Cabo de Santo Agostinho, CABOPREV - FUNDO PREVIDENCIÁRIO, CABOPREV - FUNDO FINANCEIRO, Câmara Municipal do Cabo de Santo Agostinho, TESTE, Câmara Municipal de Veradores





PREFEITURA MUNICIPAL DO CABO DE SANTO AGOSTINHO

Programa de Trabalho 2021

Unidade: 1105 SECRETARIA EXECUTIVA DA MULHER

Legislação: Leis Municipais nº 2.410, de 12/09/2007; 2.467, de 11/12/2008; 2.783, de 25/04/2011; e 2.791, de 01/06/2011.

Finalidade: Estimular, apoiar e desenvolver estudos e diagnósticos sobre a situação da mulher no Município, articulada com setores públicos e privado afins; e desenvolver ações de prevenção e combate a todas as formas de violação dos direitos e de discriminação das mulheres, com ênfase nos programas e projetos de atenção à mulher em situação de violência.

Handwritten marks in blue ink, including a large 'x' and a '4'.

Programa de Trabalho de Governo

Valores em R\$ - Período: Orçamento/2021

Unidade Gestora: 1 - Prefeitura Municipal do Cabo de Santo Agostinho

Unidade Orçamentária: 1105 - SECRETARIA EXECUTIVA DA MULHER

Código	Especificação	Não Orçamentária	Operação Especial	Projetos	Atividades	Total
4	Administração			100.000,00	1.010.000,00	1.110.000,00
4 122	Administração Geral			100.000,00	1.010.000,00	1.110.000,00
4 122 10	APOIO ADMINISTRATIVO ÀS AÇÕES DA SECRETARIA EXECUTIVA DA MULHER			100.000,00	1.010.000,00	1.110.000,00
4 122 10 1.102	APOIO À GESTÃO ADMINISTRATIVA DA SECRETARIA EXECUTIVA DA MULHER			100.000,00		100.000,00
4.4.90.00	Aplicações Diretas			100.000,00		100.000,00
4 122 10 8.227	APOIO À GESTÃO ADMINISTRATIVA DA SECRETARIA EXECUTIVA DA MULHER				1.010.000,00	1.010.000,00
3.1.90.00	Aplicações Diretas				840.000,00	840.000,00
3.1.91.00	Aplicação Direta Decorrente de Operação entre Órgãos, Fundos e Entidades Integrantes dos Orçamentos Fiscal e da Seguridade Social				15.000,00	15.000,00
3.3.50.00	Transferências a Instituições Privadas sem Fins Lucrativos				25.000,00	25.000,00
3.3.90.00	Aplicações Diretas				130.000,00	130.000,00
8	Assistência Social			15.000,00	50.000,00	65.000,00
8 244	Assistência Comunitária			15.000,00	50.000,00	65.000,00
8 244 11	DIALOGANDO POLÍTICAS PÚBLICAS COM A SOCIEDADE			15.000,00	50.000,00	65.000,00
8 244 11 1.103	APOIO ÀS AÇÕES DE INVESTIMENTO DO PROGRAMA DIALOGANDO POLÍTICAS PÚBLICAS COM A SOCIEDADE			15.000,00		15.000,00
4.4.90.00	Aplicações Diretas			15.000,00		15.000,00
8 244 11 2.199	APOIO ÀS AÇÕES DO PROGRAMA DIALOGANDO POLÍTICAS PÚBLICAS COM A SOCIEDADE				50.000,00	50.000,00
3.3.90.00	Aplicações Diretas				50.000,00	50.000,00
14	Direitos da Cidadania			250.000,00	575.000,00	825.000,00
14 422	Direitos Individuais, Coletivos e Difusos			250.000,00	575.000,00	825.000,00
14 422 12	PELO FIM DA VIOLÊNCIA DE GÊNERO			100.000,00	200.000,00	300.000,00
14 422 12 1.104	APOIO ÀS AÇÕES DE INVESTIMENTO DO PROGRAMA PELO FIM DA VIOLÊNCIA DE GÊNERO			100.000,00		100.000,00
4.4.90.00	Aplicações Diretas			100.000,00		100.000,00
14 422 12 2.202	APOIO ÀS AÇÕES DO PROGRAMA PELO FIM DA VIOLÊNCIA DE GÊNERO				200.000,00	200.000,00
3.3.90.00	Aplicações Diretas				200.000,00	200.000,00
14 422 13	TRABALHO E EMPREENDEDORISMO DA MULHER			150.000,00	150.000,00	300.000,00
14 422 13 1.105	APOIO ÀS AÇÕES DE INVESTIMENTO DO PROGRAMA TRABALHO E EMPREENDEDORISMO DA MULHER			150.000,00		150.000,00
4.4.90.00	Aplicações Diretas			150.000,00		150.000,00
14 422 13 2.204	APOIO ÀS AÇÕES DO PROGRAMA TRABALHO E EMPREENDEDORISMO DA MULHER				150.000,00	150.000,00
3.3.90.00	Aplicações Diretas				150.000,00	150.000,00
14 422 14	FUNDO MUNICIPAL ELAS – PELO FIM DA VIOLÊNCIA DE GÊNERO				15.000,00	15.000,00
14 422 14 2.205	APOIO ÀS AÇÕES DO PROGRAMA FUNDO MUNICIPAL ELAS - PELO FIM DA VIOLÊNCIA DE GÊNERO				15.000,00	15.000,00
3.3.90.00	Aplicações Diretas				15.000,00	15.000,00
14 422 15	CONSOLIDANDO POLÍTICAS PÚBLICAS COM MULHERES				210.000,00	210.000,00
14 422 15 2.206	APOIO ÀS AÇÕES DO PROGRAMA CONSOLIDANDO POLÍTICAS PÚBLICAS COM MULHERES				210.000,00	210.000,00
3.3.90.00	Aplicações Diretas				210.000,00	210.000,00

Total da Unidade Orçamentária

365.000,00

1.635.000,00

365.000,00

Total da Unidade Gestora

365.000,00

1.635.000,00

365.000,00



Município do Cabo de Santo AgostinhoPraça Praça Ministro André Cavalcante, s/n - Centro - 54.505-320 - Cabo de Santo Agostinho/ PE
CNPJ: 11.294.402/0001-62

Usuário: willyane

Chave de autenticação: 2097-9916-276

086

Página

2 / 2

Programa de Trabalho de Governo

Valores em R\$ - Período: Orçamento/2021

Unidade Orçamentária: **1105 - SECRETARIA EXECUTIVA DA MULHER**

Código	Especificação	Não Orçamentária	Operação Especial	Projetos	Atividades	Total
TOTAL GERAL				365.000,00	1.635.000,00	2.000.000,00

Entidades Consolidadas: Prefeitura Municipal do Cabo de Santo Agostinho, Fundo Municipal de Saúde do Cabo de Santo Agostinho, Faculdade de Ciências Humanas do Cabo de Santo Agostinho, Fundo Municipal de Assistência Social de Cabo de Santo Agostinho, Fundo Municipal de Desenvolvimento Social de Cabo de Santo Agostinho, FMDDCA - F. M. dos Direitos da Criança e Adolescente de Cabo de Santo Agostinho, CABOPREV - FUNDO PREVIDENCIÁRIO, CABOPREV - FUNDO FINANCEIRO, Câmara Municipal do Cabo de Santo Agostinho, TESTE, Câmara Municipal de Veradores





PREFEITURA MUNICIPAL DO CABO DE SANTO AGOSTINHO

Programa de Trabalho 2021

Unidade: 1106 SECRETARIA EXECUTIVA DE COMBATE ÀS DROGAS

Legislação: Lei Municipal n 2.813 de 25/07/2011.

Finalidade: Planejar, organizar, dirigir, coordenar e gerenciar as atividades setoriais a cargo do município do Cabo de Santo Agostinho, relativas ao uso indevido de substâncias e/ou produtos que causam dependências, bem como ações de prevenção e tratamento do uso dessas substâncias, visando à recuperação e à reinserção do dependente químico.

3

8

4

Programa de Trabalho de Governo

Valores em R\$ - Período: Orçamento/2021

Unidade Gestora: 1 - Prefeitura Municipal do Cabo de Santo Agostinho						
Unidade Orçamentária: 1106 - SECRETARIA EXECUTIVA DE COMBATE ÀS DROGAS						
Código	Especificação	Não Orçamentária	Operação Especial	Projetos	Atividades	Total
4	Administração			30.000,00	380.000,00	410.000,00
4 122	Administração Geral			30.000,00	280.000,00	310.000,00
4 122 16	APOIO ÀS AÇÕES DO FUNDO MUNICIPAL DE POLÍTICAS SOBRE DROGAS				20.000,00	20.000,00
4 122 16 8.239	GESTÃO ADMINISTRATIVA DO FUNDO MUNICIPAL DE POLÍTICAS SOBRE DROGAS				20.000,00	20.000,00
	3.3.90.00 Aplicações Diretas				20.000,00	20.000,00
4 122 17	APOIO ADMINISTRATIVO ÀS AÇÕES DA SECRETARIA EXECUTIVA DE POLÍTICAS SOBRE DROGAS			30.000,00	260.000,00	290.000,00
4 122 17 1.176	GESTÃO ADMINISTRATIVA DA SECRETARIA EXECUTIVA DE POLÍTICAS SOBRE DROGAS			30.000,00		30.000,00
	4.4.90.00 Aplicações Diretas			30.000,00		30.000,00
4 122 17 8.201	GESTÃO ADMINISTRATIVA DA SECRETARIA EXECUTIVA DE POLÍTICAS SOBRE DROGAS				260.000,00	260.000,00
	3.1.90.00 Aplicações Diretas				200.000,00	200.000,00
	3.1.91.00 Aplicação Direta Decorrente de Operação entre Órgãos, Fundos e Entidades Integrantes dos Orçamentos Fiscal e da Seguridade Social				10.000,00	10.000,00
	3.3.50.00 Transferências a Instituições Privadas sem Fins Lucrativos				20.000,00	20.000,00
	3.3.90.00 Aplicações Diretas				30.000,00	30.000,00
4 244	Assistência Comunitária				100.000,00	100.000,00
4 244 18	NOVO RUMO				100.000,00	100.000,00
4 244 18 2.273	APOIO ÀS AÇÕES DO PROGRAMA NOVO RUMO				100.000,00	100.000,00
	3.3.90.00 Aplicações Diretas				100.000,00	100.000,00
8	Assistência Social			80.000,00	2.175.000,00	2.255.000,00
8 131	Comunicação Social			50.000,00	70.000,00	120.000,00
8 131 19	DIALOGANDO POLÍTICAS PÚBLICAS COM A SOCIEDADE			50.000,00	70.000,00	120.000,00
8 131 19 1.178	APOIO ÀS AÇÕES DE INVESTIMENTO DO PROGRAMA DIALOGANDO POLÍTICAS PÚBLICAS COM A SOCIEDADE			50.000,00		50.000,00
	4.4.90.00 Aplicações Diretas			50.000,00		50.000,00
8 131 19 2.270	APOIO ÀS AÇÕES DO PROGRAMA DIALOGANDO POLÍTICAS PÚBLICAS COM A SOCIEDADE				70.000,00	70.000,00
	3.3.90.00 Aplicações Diretas				70.000,00	70.000,00
8 244	Assistência Comunitária			30.000,00	2.105.000,00	2.135.000,00
8 244 18	NOVO RUMO				20.000,00	20.000,00
8 244 18 2.273	APOIO ÀS AÇÕES DO PROGRAMA NOVO RUMO				20.000,00	20.000,00
	3.3.50.00 Transferências a Instituições Privadas sem Fins Lucrativos				20.000,00	20.000,00
8 244 20	CAMINHO DO BEM				70.000,00	70.000,00
8 244 20 2.271	APOIO ÀS AÇÕES DO PROGRAMA CAMINHO DO BEM				70.000,00	70.000,00
	3.3.90.00 Aplicações Diretas				70.000,00	70.000,00
8 244 21	PRÓ-VIDA			30.000,00	100.000,00	130.000,00
8 244 21 1.180	APOIO ÀS AÇÕES DE INVESTIMENTO DO PROGRAMA PRÓ-VIDA			30.000,00		30.000,00
	4.4.90.00 Aplicações Diretas			30.000,00		30.000,00
8 244 21 2.272	APOIO ÀS AÇÕES DO PROGRAMA PRÓ-VIDA				100.000,00	100.000,00
	3.3.90.00 Aplicações Diretas				100.000,00	100.000,00
8 244 10032	FESTIVAL DE LAZER E INCLUSÃO SOCIAL DO CABO				1.915.000,00	1.915.000,00
8 244 10032 2.346	APOIO ÀS AÇÕES DO PROGRAMA FESTIVAL DE INCLUSÃO E LAZER				1.915.000,00	1.915.000,00
	3.3.90.00 Aplicações Diretas				1.915.000,00	1.915.000,00
Total da Unidade Orçamentária				110.000,00	2.555.000,00	2.665.000,00



Município do Cabo de Santo AgostinhoPraça Praça Ministro André Cavalcante, s/n - Centro - 54.505-320 - Cabo de Santo Agostinho/ PE
CNPJ: 11.294.402/0001-62

Usuário: willyane

Chave de autenticação: 1646-9077-839

089

Página

2 / 2

Programa de Trabalho de Governo

Valores em R\$ - Período: Orçamento/2021

Unidade Orçamentária: **1106 - SECRETARIA EXECUTIVA DE COMBATE ÀS DROGAS**

Código	Especificação	Não Orçamentária	Operação Especial	Projetos	Atividades	Total
Total da Unidade Gestora				110.000,00	2.555.000,00	2.665.000,00
TOTAL GERAL				110.000,00	2.555.000,00	2.665.000,00

Entidades Consolidadas: Prefeitura Municipal do Cabo de Santo Agostinho, Fundo Municipal de Saúde do Cabo de Santo Agostinho, Faculdade de Ciências Humanas do Cabo de Santo Agostinho, Fundo Municipal de Assistência Social de Cabo de Santo Agostinho, Fundo Municipal de Desenvolvimento Social de Cabo de Santo Agostinho, FMDDCA - F. M. dos Direitos da Criança e Adolescente de Cabo de Santo Agostinho, CABOPREV - FUNDO PREVIDENCIÁRIO, CABOPREV - FUNDO FINANCEIRO, Câmara Municipal do Cabo de Santo Agostinho, TESTE, Câmara Municipal de Veradores

✍

4





090

Documento Assinado Digitalmente por: CLAYTON DA SILVA MARQUES
Acesse em: <https://etce.tce.pe.gov.br/epp/validaDoc.seam> Código do documento: f1eb76c6-eb72-440f-9858-46e84ac09f24

SECRETARIA MUNICIPAL DE ASSUNTOS ESTRATÉGICOS

3

8

4



PREFEITURA MUNICIPAL DO CABO DE SANTO AGOSTINHO

Programa de Trabalho 2021

Unidade: 2100 SECRETARIA MUNICIPAL DE ASSUNTOS ESTRATÉGICOS – ADMINISTRAÇÃO DIRETA

Legislação: Leis Municipais nº 2.356, de 20/12/2006; 2.410, de 12/09/2007 e 2.467, de 11/12/2008.

Finalidade: Formular, desenvolver, implementar, coordenar e gerenciar: políticas, diretrizes e estratégias de captação de recursos; parcerias estratégicas de cooperação e assistência técnica; e recursos logísticos estratégicos de interesse do governo, articulando os órgãos da estrutura municipal e instâncias externas do Poder Executivo.

Handwritten marks in blue ink, including a large 'X' and several smaller symbols.

Programa de Trabalho de Governo

Valores em R\$ - Período: Orçamento/2021

Unidade Gestora: 1 - Prefeitura Municipal do Cabo de Santo Agostinho

Unidade Orçamentária: 2100 - SECRETARIA MUNICIPAL DE ASSUNTOS ESTRATÉGICOS - ADMINISTRAÇÃO DIRETA

Código	Especificação	Não Orçamentária	Operação Especial	Projetos	Atividades	Total
4	Administração			30.000,00	385.000,00	415.000,00
4 121	Planejamento e Orçamento			10.000,00	25.000,00	35.000,00
4 121 22	VIABILIZANDO POTENCIALIDADES			10.000,00	25.000,00	35.000,00
4 121 22 1.152	DESENVOLVIMENTO DE ESTRATÉGIAS E ARTICULAÇÕES DE INTERESSE DO MUNICÍPIO			10.000,00		10.000,00
4.4.90.00	Aplicações Diretas			10.000,00		10.000,00
4 121 22 2.21	DESENVOLVIMENTO DE ESTRATÉGIAS E ARTICULAÇÕES DE INTERESSE DO MUNICÍPIO				25.000,00	25.000,00
3.3.90.00	Aplicações Diretas				25.000,00	25.000,00
4 122	Administração Geral			20.000,00	360.000,00	380.000,00
4 122 23	APOIO ADMINISTRATIVO ÀS AÇÕES DA SECRETARIA MUNICIPAL DE ASSUNTOS ESTRATÉGICOS			20.000,00	310.000,00	330.000,00
4 122 23 1.153	GESTÃO ADMINISTRATIVA DA SECRETARIA MUNICIPAL DE ASSUNTOS ESTRATÉGICOS			20.000,00		20.000,00
4.4.90.00	Aplicações Diretas			20.000,00		20.000,00
4 122 23 8.16	GESTÃO ADMINISTRATIVA DA SECRETARIA MUNICIPAL DE ASSUNTOS ESTRATÉGICOS				310.000,00	310.000,00
3.1.90.00	Aplicações Diretas				300.000,00	300.000,00
3.3.90.00	Aplicações Diretas				10.000,00	10.000,00
4 122 190	MONITORAR PARA CRESCER				50.000,00	50.000,00
4 122 190 2.289	FORTALECER AS AÇÕES DE MONITORAMENTO				50.000,00	50.000,00
3.3.90.00	Aplicações Diretas				50.000,00	50.000,00
Total da Unidade Orçamentária				30.000,00	385.000,00	415.000,00
Total da Unidade Gestora				30.000,00	385.000,00	415.000,00
TOTAL GERAL				30.000,00	385.000,00	415.000,00

Entidades Consolidadas: Prefeitura Municipal do Cabo de Santo Agostinho, Fundo Municipal de Saúde do Cabo de Santo Agostinho, Faculdade de Ciências Humanas do Cabo de Santo Agostinho, Fundo Municipal de Assistência Social de Cabo de Santo Agostinho, Fundo Municipal de Desenvolvimento Social de Cabo de Santo Agostinho, FMDDCA - F. M. dos Direitos da Criança e Adolescente de Cabo de Santo Agostinho, CABOPREV - FUNDO PREVIDENCIÁRIO, CABOPREV - FUNDO FINANCEIRO, Câmara Municipal do Cabo de Santo Agostinho, TESTE, Câmara Municipal de Veradores





Documento Assinado Digitalmente por: CLAYTON DA SILVA MARQUES
Acesse em: <https://etce.tce.pe.gov.br/epp/validaDoc.seam> Código do documento: f1eb76c6-eb72-440f-9858-46e84ac09f24

SECRETARIA MUNICIPAL DE ASSUNTOS JURÍDICOS

3

8

4



PREFEITURA MUNICIPAL DO CABO DE SANTO AGOSTINHO

Programa de Trabalho 2021

Unidade: 3100 SECRETARIA MUNICIPAL DE ASSUNTOS JURÍDICOS – ADMINISTRAÇÃO DIRETA

Legislação: Leis Municipais nº 1.938, de 28/09/2001; 2.046, de 06/03/2003; 2.277, de 26/10/2005; 2.410, de 12/09/2007; 2.467, de 11/12/2008 e 2.584, de 27/08/2010.

Finalidade: Exercer o controle da legalidade e a consultoria jurídica da Administração Pública Municipal, Direta e Indireta; responder a consultas formuladas pelos Poderes ou Entes da Federação; assessorar o Chefe do Poder Executivo, na elaboração de projetos de lei e no trâmite dos processos legislativos; assessorar, assistir e homologar os atos e processos desenvolvidos pelas Comissões Permanentes de Licitação; planejar, apoiar e acompanhar o desenvolvimento das ações que envolvam os direitos dos consumidores; planejar, apoiar e acompanhar a política e as ações desenvolvidas pela Assistência Judiciária Municipal; opinar sobre as consultas a serem formuladas pela Administração Municipal ao Tribunal de Contas; opinar quanto ao cumprimento de decisões judiciais e à extensão dos efeitos de julgados a quem não tenha sido parte no respectivo processo; opinar ainda nos casos em que sua oitiva seja necessária, sempre que solicitada, acerca de questões jurídicas; e adotar medidas de natureza jurídica objetivando proteger o patrimônio dos órgãos e entidades da Administração Pública Municipal.

Programa de Trabalho de Governo

Valores em R\$ - Período: Orçamento/2021

Unidade Gestora:	1 - Prefeitura Municipal do Cabo de Santo Agostinho					
Unidade Orçamentária:	3100 - SECRETARIA MUNICIPAL DE ASSUNTOS JURÍDICOS - ADMINISTRAÇÃO DIRETA					
Código	Especificação	Não Orçamentária	Operação Especial	Projetos	Atividades	Total
4	Administração			125.000,00	5.441.455,00	5.566.455,00
4 62	Defesa do Interesse Público no Processo Judiciário			10.000,00	30.000,00	40.000,00
4 62 24	ASSUNTOS LEGISLATIVOS DE INTERESSE PÚBLICO				10.000,00	10.000,00
4 62 24 2.17	ACOMPANHAR AS PROPOSIÇÕES DOS PODERES LEGISLATIVO, JUDICIÁRIO E EXECUTIVO				10.000,00	10.000,00
	3.3.90.00 Aplicações Diretas				10.000,00	10.000,00
4 62 25	DEFESA DO MUNICÍPIO E DA GESTÃO DEMOCRÁTICA - SMAJ			10.000,00	20.000,00	30.000,00
4 62 25 1.223	APOIAR, MODERNIZAR E EQUIPAR A CENTRAL DE SINDICÂNCIA E INQUÉRITOS ADMINISTRATIVOS			10.000,00		10.000,00
	4.4.90.00 Aplicações Diretas			10.000,00		10.000,00
4 62 25 8.22	APOIAR, MODERNIZAR E MANTER A CENTRAL DE SINDICÂNCIA E INQUÉRITOS ADMINISTRATIVOS				20.000,00	20.000,00
	3.3.90.00 Aplicações Diretas				20.000,00	20.000,00
4 122	Administração Geral			100.000,00	4.671.455,00	4.771.455,00
4 122 26	SISTEMA DE MODERNIZAÇÃO DOS PROCESSOS ADMINISTRATIVOS			50.000,00	50.000,00	100.000,00
4 122 26 1.56	SISTEMA INFORMATIZADO DE ACOMPANHAMENTO E CONTROLE DE PROCESSOS			50.000,00		50.000,00
	4.4.90.00 Aplicações Diretas			50.000,00		50.000,00
4 122 26 2.162	SISTEMA INFORMATIZADO DE ACOMPANHAMENTO E CONTROLE DE PROCESSOS				50.000,00	50.000,00
	3.3.90.00 Aplicações Diretas				50.000,00	50.000,00
4 122 27	APOIO ADMINISTRATIVO ÀS AÇÕES DA SECRETARIA MUNICIPAL DE ASSUNTOS JURÍDICOS			50.000,00	4.621.455,00	4.671.455,00
4 122 27 1.57	GESTÃO ADMINISTRATIVA DA SECRETARIA MUNICIPAL DE ASSUNTOS JURÍDICOS			50.000,00		50.000,00
	4.4.90.00 Aplicações Diretas			50.000,00		50.000,00
4 122 27 8.21	GESTÃO ADMINISTRATIVA DA SECRETARIA MUNICIPAL DE ASSUNTOS JURÍDICOS				4.621.455,00	4.621.455,00
	3.1.90.00 Aplicações Diretas				4.200.920,00	4.200.920,00
	3.1.91.00 Aplicação Direta Decorrente de Operação entre Órgãos, Fundos e Entidades Integrantes dos Orçamentos Fiscal e da Seguridade Social				300.000,00	300.000,00
	3.3.90.00 Aplicações Diretas				120.535,00	120.535,00
4 124	Controle Interno			10.000,00	700.000,00	710.000,00
4 124 28	GESTÃO DEMOCRÁTICA TRANSPARENTE			10.000,00	700.000,00	710.000,00
4 124 28 1.58	MANTER E APOIAR AS AÇÕES DA COMISSÃO PERMANENTE DE LICITAÇÕES			10.000,00		10.000,00
	4.4.90.00 Aplicações Diretas			10.000,00		10.000,00
4 124 28 2.25	MANTER E APOIAR AS AÇÕES DA COMISSÃO PERMANENTE DE LICITAÇÕES				700.000,00	700.000,00
	3.3.90.00 Aplicações Diretas				700.000,00	700.000,00
4 128	Formação de Recursos Humanos			5.000,00	40.000,00	45.000,00
4 128 29	QUALIFICAÇÃO DOS FUNCIONÁRIOS DA SECRETARIA MUNICIPAL DE ASSUNTOS JURÍDICOS			5.000,00	40.000,00	45.000,00
4 128 29 1.59	QUALIFICAÇÃO, DESENVOLVIMENTO E PROMOÇÃO DE RECURSOS HUMANOS DA SMAJ			5.000,00		5.000,00
	4.4.90.00 Aplicações Diretas			5.000,00		5.000,00
4 128 29 2.16	QUALIFICAÇÃO, DESENVOLVIMENTO E PROMOÇÃO DE RECURSOS HUMANOS DA SMAJ				40.000,00	40.000,00
	3.3.90.00 Aplicações Diretas				40.000,00	40.000,00
14	Direitos da Cidadania			65.000,00	75.000,00	140.000,00



Programa de Trabalho de Governo

Valores em R\$ - Período: Orçamento/2021

Unidade Orçamentária: 3100-SECRETARIA MUNICIPAL DE ASSUNTOS JURÍDICOS - ADMINISTRAÇÃO DIRETA

Código	Especificação	Não Orçamentária	Operação Especial	Projetos	Atividades	Total
14 91	Defesa da Ordem Jurídica			15.000,00	25.000,00	40.000,00
14 91 30	ASSISTÊNCIA JURÍDICA MUNICIPAL			15.000,00	25.000,00	40.000,00
14 91 30 1.60	MANTER E AMPLIAR OS SERVIÇOS DE ASSISTÊNCIA JURÍDICA A POPULAÇÃO			15.000,00		15.000,00
4.4.90.00	Aplicações Diretas			15.000,00		15.000,00
14 91 30 4.20	MANTER E AMPLIAR OS SERVIÇOS DE ASSISTÊNCIA JURÍDICA A POPULAÇÃO				25.000,00	25.000,00
3.3.90.00	Aplicações Diretas				25.000,00	25.000,00
14 125	Normatização e Fiscalização			50.000,00	50.000,00	100.000,00
14 125 31	GESTÃO DEMOCRÁTICA POPULAR - PROCON PARA SOCIEDADE			50.000,00	50.000,00	100.000,00
14 125 31 1.61	AÇÕES DE INVESTIMENTO DO PROGRAMA GESTÃO DEMOCRÁTICA POPULAR - PROCON PARA SOCIEDADE			50.000,00		50.000,00
4.4.90.00	Aplicações Diretas			50.000,00		50.000,00
14 125 31 4.21	AÇÕES DO PROGRAMA GESTÃO DEMOCRÁTICA POPULAR - PROCON PARA SOCIEDADE				50.000,00	50.000,00
3.3.90.00	Aplicações Diretas				50.000,00	50.000,00
Total da Unidade Orçamentária				190.000,00	5.516.455,00	5.706.455,00
Total da Unidade Gestora				190.000,00	5.516.455,00	5.706.455,00
TOTAL GERAL				190.000,00	5.516.455,00	5.706.455,00

Entidades Consolidadas: Prefeitura Municipal do Cabo de Santo Agostinho, Fundo Municipal de Saúde do Cabo de Santo Agostinho, Faculdade de Ciências Humanas do Cabo de Santo Agostinho, Fundo Municipal de Assistência Social de Cabo de Santo Agostinho, Fundo Municipal de Desenvolvimento Social de Cabo de Santo Agostinho, FMDDCA - F. M. dos Direitos da Criança e Adolescente de Cabo de Santo Agostinho, CABOPREV - FUNDO PREVIDENCIÁRIO, CABOPREV - FUNDO FINANCEIRO, Câmara Municipal do Cabo de Santo Agostinho, TESTE, Câmara Municipal de Veradores





Documento Assinado Digitalmente por: CLAYTON DA SILVA MARQUES

Acesse em: <https://etce.tce.pe.gov.br/epp/validaDoc.seam> Código do documento: f1eb76c6-eb72-440f-9858-46e84ac09f24

SECRETARIA MUNICIPAL DE GESTÃO PÚBLICA

A handwritten signature in blue ink, appearing to be a stylized 'f' or similar character.

A handwritten mark in blue ink, resembling a stylized '3' or a similar symbol.

A handwritten mark in blue ink, resembling a stylized '4' or a similar symbol.



PREFEITURA MUNICIPAL DO CABO DE SANTO AGOSTINHO

Programa de Trabalho 2021

Unidade: 4100 GABINETE DO SECRETÁRIO MUNICIPAL DE GESTÃO PÚBLICA

Legislação: Leis Municipais nº 1.938, de 28/09/2001; 2.046, de 06/03/2003; 2.277, de 26/10/2005; 2.410, de 12/09/2007 e 2.467, de 11/12/2008.

Finalidade: Planejar, desenvolver e coordenar os sistemas administrativos de gestão de pessoal, patrimônio, materiais, transporte e comunicações internas; promover, supervisionar e avaliar projetos de tecnologia de informação; promover o desenvolvimento organizacional da Administração Pública Municipal; desenvolver e executar a política tributária e financeira; proceder a arrecadação e a fiscalização da receita; realizar os serviços de auditoria financeira, controle interno e auditoria permanente da folha de pagamento de pessoal; e normatizar os procedimentos relativos à elaboração da programação financeira, da execução orçamentária e da contabilidade do Município.

3

4

Programa de Trabalho de Governo

Valores em R\$ - Período: Orçamento/2021

Unidade Gestora: 1 - Prefeitura Municipal do Cabo de Santo Agostinho

Unidade Orçamentária: 4100 - GABINETE DO SECRETÁRIO MUNICIPAL DE GESTÃO PÚBLICA

Código	Especificação	Não Orçamentária	Operação Especial	Projetos	Atividades	Total
4	Administração			40.000,00	930.000,00	970.000,00
4 121	Planejamento e Orçamento				830.000,00	830.000,00
4 121 32	NOVO TEMPO - MODERNIZAÇÃO DA GESTÃO PÚBLICA				830.000,00	830.000,00
4 121 32 2.35	SUPERVISÃO E COORDENAÇÃO DA POLÍTICA MUNICIPAL DE ADMINISTRAÇÃO, FINANÇAS E LOGÍSTICA				830.000,00	830.000,00
	3.1.90.00 Aplicações Diretas				800.000,00	800.000,00
	3.1.91.00 Aplicação Direta Decorrente de Operação entre Órgãos, Fundos e Entidades Integrantes dos Orçamentos Fiscal e da Seguridade Social				20.000,00	20.000,00
	3.3.90.00 Aplicações Diretas				10.000,00	10.000,00
4 122	Administração Geral			40.000,00	50.000,00	90.000,00
4 122 32	NOVO TEMPO - MODERNIZAÇÃO DA GESTÃO PÚBLICA			40.000,00	50.000,00	90.000,00
4 122 32 1.107	MANUTENÇÃO DAS ATIVIDADES DE INVESTIMENTO DO PROGRAMA DE MODERNIZAÇÃO DA GESTÃO PÚBLICA			40.000,00		40.000,00
	4.4.90.00 Aplicações Diretas			40.000,00		40.000,00
4 122 32 2.136	MANUTENÇÃO DAS ATIVIDADES DO PROGRAMA DE MODERNIZAÇÃO DA GESTÃO PÚBLICA				50.000,00	50.000,00
	3.3.90.00 Aplicações Diretas				50.000,00	50.000,00
4 128	Formação de Recursos Humanos				50.000,00	50.000,00
4 128 32	NOVO TEMPO - MODERNIZAÇÃO DA GESTÃO PÚBLICA				50.000,00	50.000,00
4 128 32 4.25	FORTALECIMENTO DA GESTÃO PÚBLICA, TREINAMENTO E CAPACITAÇÃO DE SERVIDOR				50.000,00	50.000,00
	3.3.90.00 Aplicações Diretas				50.000,00	50.000,00
Total da Unidade Orçamentária				40.000,00	930.000,00	970.000,00
Total da Unidade Gestora				40.000,00	930.000,00	970.000,00
TOTAL GERAL				40.000,00	930.000,00	970.000,00

Entidades Consolidadas: Prefeitura Municipal do Cabo de Santo Agostinho, Fundo Municipal de Saúde do Cabo de Santo Agostinho, Faculdade de Ciências Humanas do Cabo de Santo Agostinho, Fundo Municipal de Assistência Social de Cabo de Santo Agostinho, Fundo Municipal de Desenvolvimento Social de Cabo de Santo Agostinho, FMDDCA - F. M. dos Direitos da Criança e Adolescente de Cabo de Santo Agostinho, CABOPREV - FUNDO PREVIDENCIÁRIO, CABOPREV - FUNDO FINANCEIRO, Câmara Municipal do Cabo de Santo Agostinho, TESTE, Câmara Municipal de Veradores





PREFEITURA MUNICIPAL DO CABO DE SANTO AGOSTINHO

Programa de Trabalho 2021

- Unidade:** 4101 SECRETARIA EXECUTIVA DE ADMINISTRAÇÃO E RECURSOS HUMANOS
- Legislação:** Leis Municipais nº 1.758, de 10/01/1997; 1.924, de 29/12/2000; 1.938, de 28/09/2001; 2.046, de 06/03/2003; 2.277, de 26/10/2005; 2.410, de 12/09/2007 e 2.467, de 11/12/2008.
- Finalidade:** Planejar, desenvolver e executar os sistemas de gestão de pessoal, de patrimônio, materiais e transportes oficiais; elaborar e implantar projetos de modernização e informatização; capacitar intensiva e permanentemente os servidores que compõem a Administração; assessorar o Secretário Municipal de Gestão Pública na sua área de atuação.

Programa de Trabalho de Governo

Valores em R\$ - Período: Orçamento/2021

Unidade Gestora: 1 - Prefeitura Municipal do Cabo de Santo Agostinho						
Unidade Orçamentária: 4101 - SECRETARIA EXECUTIVA DE ADMINISTRAÇÃO E RECURSOS HUMANOS						
Código	Especificação	Não Orçamentária	Operação Especial	Projetos	Atividades	Total
4	Administração			1.801.000,00	23.369.000,00	25.170.000,00
4 122	Administração Geral			1.801.000,00	21.559.000,00	23.360.000,00
4 122 33	NOVO TEMPO - MODERNIZAÇÃO DA GESTÃO			1.000,00	11.000,00	12.000,00
4 122 33 1.14	IMPLANTAÇÃO E CONSOLIDAÇÃO DE SISTEMAS DE PROTOCOLO ÚNICO NO ÂMBITO DA ADMINISTRAÇÃO PÚBLICA			1.000,00		1.000,00
4.4.90.00	Aplicações Diretas			1.000,00		1.000,00
4 122 33 2.173	CONSOLIDAÇÃO E MANUTENÇÃO DE SISTEMAS DE PROTOCOLO ÚNICO NO ÂMBITO DA ADMINISTRAÇÃO PÚBLICA				1.000,00	1.000,00
3.3.90.00	Aplicações Diretas				1.000,00	1.000,00
4 122 33 4.57	DIGITALIZAÇÃO DE PROCESSOS E DOCUMENTOS NO ÂMBITO DA ADMINISTRAÇÃO PÚBLICA MUNICIPAL				10.000,00	10.000,00
3.3.90.00	Aplicações Diretas				10.000,00	10.000,00
4 122 34	CONTROLE E MANUTENÇÃO DE BENS PATRIMONIAIS			1.780.000,00	100.000,00	1.880.000,00
4 122 34 2.30	MANUTENÇÃO DO SISTEMA DE SEGURANÇA ELETRÔNICA NAS UNIDADES DA PMCSA				20.000,00	20.000,00
3.3.90.00	Aplicações Diretas				20.000,00	20.000,00
4 122 34 2.174	GESTÃO PATRIMONIAL DA PREFEITURA				80.000,00	80.000,00
3.3.90.00	Aplicações Diretas				80.000,00	80.000,00
4 122 34 7.11	GESTÃO PATRIMONIAL DA PREFEITURA			1.780.000,00		1.780.000,00
4.4.90.00	Aplicações Diretas			1.080.000,00		1.080.000,00
4.5.90.00	Aplicações Diretas			700.000,00		700.000,00
4 122 35	TRANSPORTE DE APOIO			10.000,00	3.048.000,00	3.058.000,00
4 122 35 1.79	GESTÃO DE TRANSPORTES INTERNOS DA PMCSA			10.000,00		10.000,00
4.4.90.00	Aplicações Diretas			10.000,00		10.000,00
4 122 35 8.31	GESTÃO DE TRANSPORTES INTERNOS DA PMCSA				3.048.000,00	3.048.000,00
3.3.90.00	Aplicações Diretas				3.048.000,00	3.048.000,00
4 122 36	APOIO ADMINISTRATIVO ÀS AÇÕES DA SECRETARIA EXECUTIVA DE ADMINISTRAÇÃO E RECURSOS HUMANOS			10.000,00	18.400.000,00	18.410.000,00
4 122 36 1.80	APOIO ADMINISTRATIVO ÀS SECRETARIAS			5.000,00		5.000,00
4.4.90.00	Aplicações Diretas			5.000,00		5.000,00
4 122 36 1.81	GESTÃO ADMINISTRATIVA DA SECRETARIA EXECUTIVA DE ADMINISTRAÇÃO E RECURSOS HUMANOS			5.000,00		5.000,00
4.4.90.00	Aplicações Diretas			5.000,00		5.000,00
4 122 36 8.2	APOIO ADMINISTRATIVO ÀS SECRETARIAS				15.680.000,00	15.680.000,00
3.3.90.00	Aplicações Diretas				15.680.000,00	15.680.000,00
4 122 36 8.33	GESTÃO ADMINISTRATIVA DA SECRETARIA EXECUTIVA DE ADMINISTRAÇÃO E RECURSOS HUMANOS				2.720.000,00	2.720.000,00
3.1.90.00	Aplicações Diretas				2.500.000,00	2.500.000,00
3.1.91.00	Aplicação Direta Decorrente de Operação entre Órgãos, Fundos e Entidades Integrantes dos Orçamentos Fiscal e da Seguridade Social				210.000,00	210.000,00
3.3.90.00	Aplicações Diretas				10.000,00	10.000,00
4 128	Formação de Recursos Humanos				10.000,00	10.000,00
4 128 33	NOVO TEMPO - MODERNIZAÇÃO DA GESTÃO				10.000,00	10.000,00
4 128 33 4.56	QUALIFICAÇÃO E DESENVOLVIMENTO DE RECURSOS HUMANOS DA SEARH E DEMAIS SECRETARIAS				10.000,00	10.000,00
3.3.90.00	Aplicações Diretas				10.000,00	10.000,00
4 331	Proteção e Benefícios ao Trabalhador				1.800.000,00	1.800.000,00



Programa de Trabalho de Governo

Valores em R\$ - Período: Orçamento/2021

Unidade Orçamentária: 4101 - SECRETARIA EXECUTIVA DE ADMINISTRAÇÃO E RECURSOS HUMANOS

Código	Especificação	Não Orçamentária	Operação Especial	Projetos	Atividades	Total
4 331 36	APOIO ADMINISTRATIVO ÀS AÇÕES DA SECRETARIA EXECUTIVA DE ADMINISTRAÇÃO E RECURSOS HUMANOS				1.800.000,00	1.800.000,00
4 331 36 2.177	ENCARGOS COM VALES TRANSPORTES DOS SERVIDORES				1.800.000,00	1.800.000,00
3.3.90.00	Aplicações Diretas				1.800.000,00	1.800.000,00
28	Encargos Especiais		290.000,00			290.000,00
28 846	Outros Encargos Especiais		290.000,00			290.000,00
28 846 36	APOIO ADMINISTRATIVO ÀS AÇÕES DA SECRETARIA EXECUTIVA DE ADMINISTRAÇÃO E RECURSOS HUMANOS		290.000,00			290.000,00
28 846 36 0.16	ENCARGOS COM PENSIONISTAS		290.000,00			290.000,00
3.3.90.00	Aplicações Diretas		290.000,00			290.000,00
Total da Unidade Orçamentária			290.000,00	1.801.000,00	23.369.000,00	25.460.000,00
Total da Unidade Gestora			290.000,00	1.801.000,00	23.369.000,00	25.460.000,00
TOTAL GERAL			290.000,00	1.801.000,00	23.369.000,00	25.460.000,00

Entidades Consolidadas: Prefeitura Municipal do Cabo de Santo Agostinho, Fundo Municipal de Saúde do Cabo de Santo Agostinho, Faculdade de Ciências Humanas do Cabo de Santo Agostinho, Fundo Municipal de Assistência Social de Cabo de Santo Agostinho, Fundo Municipal de Desenvolvimento Social de Cabo de Santo Agostinho, FMDDCA - F. M. dos Direitos da Criança e Adolescente de Cabo de Santo Agostinho, CABOPREV - FUNDO PREVIDENCIÁRIO, CABOPREV - FUNDO FINANCEIRO, Câmara Municipal do Cabo de Santo Agostinho, TESTE, Câmara Municipal de Veradores





PREFEITURA MUNICIPAL DO CABO DE SANTO AGOSTINHO

Programa de Trabalho 2021

- Unidade:** 4102 SECRETARIA EXECUTIVA DE FINANÇAS E ARRECADAÇÃO
- Legislação:** Leis Municipais nº 1.758, de 10/01/1997; 1.924, de 29/12/2000; 1.938, de 28/09/2001; 2.046, de 06/03/2003; 2.277, de 26/10/2005; 2.410, de 12/09/2007 e 2.467, de 11/12/2008.
- Finalidade:** Providenciar e gerenciar os meios para que a Administração Pública Municipal realize seus objetivos; desenvolver políticas de incremento da receita; atuar em conjunto com a Superintendência de Controle Urbano para a otimização e atualização permanente do cadastro imobiliário; elaborar e implementar melhorias para a política de controle das receitas transferidas; formular políticas tributárias; controlar e gerenciar a arrecadação orçamentária e extra orçamentária e os pagamentos devidos pelo tesouro municipal; executar e acompanhar os orçamentos anuais, bem como realizar todos os registros e demonstrativos contábeis; e assessorar o Secretário Municipal de Gestão Pública na sua área de atuação.

Programa de Trabalho de Governo

Valores em R\$ - Período: Orçamento/2021

Unidade Gestora: 1 - Prefeitura Municipal do Cabo de Santo Agostinho						
Unidade Orçamentária: 4102 - SECRETARIA EXECUTIVA DE FINANÇAS E ARRECADAÇÃO						
Código	Especificação	Não Orçamentária	Operação Especial	Projetos	Atividades	Total
4	Administração		15.880.000,00	105.000,00	9.410.000,00	25.395.000,00
4 122	Administração Geral		8.680.000,00	30.000,00	8.500.000,00	17.210.000,00
4 122 37	APOIO ADMINISTRATIVO ÀS AÇÕES DA SECRETARIA EXECUTIVA DE FINANÇAS E ARRECADAÇÃO		8.680.000,00	30.000,00	8.500.000,00	17.210.000,00
4 122 37 0.137	AMORTIZAÇÃO DE OPERAÇÃO DE CRÉDITO		8.680.000,00			8.680.000,00
	3.2.90.00 Aplicações Diretas		7.220.000,00			7.220.000,00
	4.6.90.00 Aplicações Diretas		1.460.000,00			1.460.000,00
4 122 37 1.109	GESTÃO ADMINISTRATIVA DA SECRETARIA EXECUTIVA DE FINANÇAS E ARRECADAÇÃO			30.000,00		30.000,00
	4.4.90.00 Aplicações Diretas			30.000,00		30.000,00
4 122 37 8.40	GESTÃO ADMINISTRATIVA DA SECRETARIA EXECUTIVA DE FINANÇAS E ARRECADAÇÃO				8.400.000,00	8.400.000,00
	3.1.90.00 Aplicações Diretas				6.200.000,00	6.200.000,00
	3.1.91.00 Aplicação Direta Decorrente de Operação entre Órgãos, Fundos e Entidades Integrantes dos Orçamentos Fiscal e da Seguridade Social				1.200.000,00	1.200.000,00
	3.3.90.00 Aplicações Diretas				1.000.000,00	1.000.000,00
4 122 37 8.240	CONCESSÃO DE FUNÇÃO GRATIFICADA AOS PROFISSIONAIS QUE EXERÇAM O CARGO DE CADASTRADOR				100.000,00	100.000,00
	3.1.90.00 Aplicações Diretas				100.000,00	100.000,00
4 123	Administração Financeira			50.000,00	400.000,00	450.000,00
4 123 37	APOIO ADMINISTRATIVO ÀS AÇÕES DA SECRETARIA EXECUTIVA DE FINANÇAS E ARRECADAÇÃO				340.000,00	340.000,00
4 123 37 2.345	MANTER O CUSTEIO DOS SERVIÇOS BANCÁRIOS, SEGUROS E ENCARGOS NÃO DECORRENTES DE OBRIGAÇÕES TRIBUTÁRIAS E CONTRIBUTIVAS				340.000,00	340.000,00
	3.3.90.00 Aplicações Diretas				340.000,00	340.000,00
4 123 38	CERTIFICAÇÃO DE INCENTIVO AO DESENVOLVIMENTO - CID				10.000,00	10.000,00
4 123 38 2.7	PROMOÇÃO DO PROGRAMA CERTIFICADOS DE INCENTIVO AO DESENVOLVIMENTO - CID				10.000,00	10.000,00
	3.3.90.00 Aplicações Diretas				10.000,00	10.000,00
4 123 39	ESTRUTURAÇÃO E MODERNIZAÇÃO ADMINISTRATIVA E FISCAL DO MUNICÍPIO			50.000,00	50.000,00	100.000,00
4 123 39 1.110	APOIO ÀS AÇÕES DE INVESTIMENTO PARA ESTRUTURAÇÃO E MODERNIZAÇÃO ADMINISTRATIVA E FISCAL DO MUNICÍPIO			50.000,00		50.000,00
	4.4.90.00 Aplicações Diretas			50.000,00		50.000,00
4 123 39 2.207	APOIO ÀS AÇÕES DE ESTRUTURAÇÃO E MODERNIZAÇÃO ADMINISTRATIVA E FISCAL DO MUNICÍPIO				50.000,00	50.000,00
	3.3.90.00 Aplicações Diretas				50.000,00	50.000,00
4 129	Administração de Receitas			25.000,00	510.000,00	535.000,00
4 129 40	MODERNIZAÇÃO TRIBUTÁRIA			25.000,00	510.000,00	535.000,00
4 129 40 1.108	FORTALECIMENTO DA EDUCAÇÃO FISCAL			10.000,00		10.000,00
	4.4.90.00 Aplicações Diretas			10.000,00		10.000,00
4 129 40 1.112	OPERACIONALIZAÇÃO DO SISTEMA DE ARRECADAÇÃO TRIBUTÁRIA			15.000,00		15.000,00
	4.4.90.00 Aplicações Diretas			15.000,00		15.000,00
4 129 40 2.9	FORTALECIMENTO DA EDUCAÇÃO FISCAL				10.000,00	10.000,00
	3.3.90.00 Aplicações Diretas				10.000,00	10.000,00
4 129 40 2.37	OPERACIONALIZAÇÃO DO SISTEMA DE ARRECADAÇÃO TRIBUTÁRIA				500.000,00	500.000,00
	3.3.90.00 Aplicações Diretas				500.000,00	500.000,00
4 331	Proteção e Benefícios ao Trabalhador		7.200.000,00			7.200.000,00
4 331 37	APOIO ADMINISTRATIVO ÀS AÇÕES DA SECRETARIA EXECUTIVA DE FINANÇAS		7.200.000,00			7.200.000,00



Programa de Trabalho de Governo

Valores em R\$ - Período: Orçamento/2021

Unidade Orçamentária: 4102 - SECRETARIA EXECUTIVA DE FINANÇAS E ARRECADAÇÃO

Código	Especificação	Não Orçamentária	Operação Especial	Projetos	Atividades	Total
	E ARRECADAÇÃO					
4 331 37 0.13	ENCARGOS PARA FORMAÇÃO DO PASEP		7.200.000,00			7.200.000,00
	3.3.90.00 Aplicações Diretas		7.200.000,00			7.200.000,00
28	Encargos Especiais		3.191.000,00			3.191.000,00
28 846	Outros Encargos Especiais		3.191.000,00			3.191.000,00
28 846 37	APOIO ADMINISTRATIVO ÀS AÇÕES DA SECRETARIA EXECUTIVA DE FINANÇAS E ARRECADAÇÃO		3.191.000,00			3.191.000,00
28 846 37 0.18	PARCELAMENTO DE ENCARGOS SOCIAIS		3.171.000,00			3.171.000,00
	4.6.90.00 Aplicações Diretas		3.171.000,00			3.171.000,00
28 846 37 0.1000	ENCARGOS ESPECIAIS		20.000,00			20.000,00
	3.2.90.00 Aplicações Diretas		20.000,00			20.000,00
99	Reserva de Contingência		6.844.000,00			6.844.000,00
99 999	Reserva de Contingência		6.844.000,00			6.844.000,00
99 999 9999	RESERVA DE CONTINGÊNCIA		6.844.000,00			6.844.000,00
99 999 9999 0.999	RESERVA DE CONTINGÊNCIA		6.844.000,00			6.844.000,00
	9.9.90.00 Aplicações Diretas		6.844.000,00			6.844.000,00
Total da Unidade Orçamentária			25.915.000,00	105.000,00	9.410.000,00	35.430.000,00
Total da Unidade Gestora			25.915.000,00	105.000,00	9.410.000,00	35.430.000,00
TOTAL GERAL			25.915.000,00	105.000,00	9.410.000,00	35.430.000,00

Entidades Consolidadas: Prefeitura Municipal do Cabo de Santo Agostinho, Fundo Municipal de Saúde do Cabo de Santo Agostinho, Faculdade de Ciências Humanas do Cabo de Santo Agostinho, Fundo Municipal de Assistência Social de Cabo de Santo Agostinho, Fundo Municipal de Desenvolvimento Social de Cabo de Santo Agostinho, FMDDCA - F. M. dos Direitos da Criança e Adolescente de Cabo de Santo Agostinho, CABOPREV - FUNDO PREVIDENCIÁRIO, CABOPREV - FUNDO FINANCEIRO, Câmara Municipal do Cabo de Santo Agostinho, TESTE, Câmara Municipal de Veradores





PREFEITURA MUNICIPAL DO CABO DE SANTO AGOSTINHO

Programa de Trabalho 2021

Unidade: 4103 SECRETARIA EXECUTIVA DE LOGÍSTICA

Legislação: Leis Municipais nº 2.410, de 12/09/2007 e 2.467, de 11/12/2008.

Finalidade: Intermediar os processos de compras, recebendo as solicitações das Secretarias e Superintendências, encaminhando à Comissão Permanente de Licitação; gerenciar os processos dos contratos de serviços, especialmente das Secretarias de Saúde e Educação; assessorar o Secretário Municipal de Gestão Pública na sua área de atuação.

Programa de Trabalho de Governo

Valores em R\$ - Período: Orçamento/2021

Unidade Gestora: 1 - Prefeitura Municipal do Cabo de Santo Agostinho

Unidade Orçamentária: 4103 - SECRETARIA EXECUTIVA DE LOGÍSTICA

Código	Especificação	Não Orçamentária	Operação Especial	Projetos	Atividades	Total
4	Administração			337.000,00	2.978.000,00	3.315.000,00
4 122	Administração Geral			337.000,00	2.978.000,00	3.315.000,00
4 122 41	EXECUÇÃO DAS AÇÕES DE LOGÍSTICA			337.000,00	2.978.000,00	3.315.000,00
4 122 41 1.75	GESTÃO ADMINISTRATIVA DA SELOG			22.000,00		22.000,00
4.4.90.00	Aplicações Diretas			22.000,00		22.000,00
4 122 41 1.76	LOGÍSTICA PROATIVA			315.000,00		315.000,00
4.4.90.00	Aplicações Diretas			315.000,00		315.000,00
4 122 41 8.45	GESTÃO ADMINISTRATIVA DA SELOG				878.000,00	878.000,00
3.1.90.00	Aplicações Diretas				840.000,00	840.000,00
3.1.91.00	Aplicação Direta Decorrente de Operação entre Órgãos, Fundos e Entidades Integrantes dos Orçamentos Fiscal e da Seguridade Social				13.000,00	13.000,00
3.3.90.00	Aplicações Diretas				25.000,00	25.000,00
4 122 41 8.46	LOGÍSTICA PROATIVA				2.100.000,00	2.100.000,00
3.3.90.00	Aplicações Diretas				2.100.000,00	2.100.000,00
Total da Unidade Orçamentária				337.000,00	2.978.000,00	3.315.000,00
Total da Unidade Gestora				337.000,00	2.978.000,00	3.315.000,00
TOTAL GERAL				337.000,00	2.978.000,00	3.315.000,00

Entidades Consolidadas: Prefeitura Municipal do Cabo de Santo Agostinho, Fundo Municipal de Saúde do Cabo de Santo Agostinho, Faculdade de Ciências Humanas do Cabo de Santo Agostinho, Fundo Municipal de Assistência Social de Cabo de Santo Agostinho, Fundo Municipal de Desenvolvimento Social de Cabo de Santo Agostinho, FMDDCA - F. M. dos Direitos da Criança e Adolescente de Cabo de Santo Agostinho, CABOPREV - FUNDO PREVIDENCIÁRIO, CABOPREV - FUNDO FINANCEIRO, Câmara Municipal do Cabo de Santo Agostinho, TESTE, Câmara Municipal de Veradores





Documento Assinado Digitalmente por: CLAYTON DA SILVA MARQUES
Acesse em: <https://etce.tce.pe.gov.br/epp/validaDoc.seam> Código do documento: f1eb76c6-eb72-440f-9858-46e84ac09f24

A handwritten mark in black ink, resembling a stylized 'x' or a signature flourish, located on the right side of the page.

SECRETARIA MUNICIPAL DE PLANEJAMENTO E MEIO AMBIENTE

A handwritten mark in blue ink, resembling a stylized 'y' or a signature flourish, located below the main header.

A handwritten mark in blue ink, resembling a stylized '4' or a signature flourish, located at the bottom right of the page.



PREFEITURA MUNICIPAL DO CABO DE SANTO AGOSTINHO

Programa de Trabalho 2021

- Unidade:** 5100 GABINETE DO SECRETÁRIO MUNICIPAL DE PLANEJAMENTO E MEIO AMBIENTE
- Legislação:** Leis Municipais nº 1.758, de 10/01/1997; 1.924, de 29/12/2000; 1.938, de 28/09/2001; 2.046, de 06/03/2003; 2.277, de 26/10/2005; 2.346, de 18/09/2006; 2.410, de 12/09/2007 e 2.467, de 11/12/2008.
- Finalidade:** Definir e implementar programas e projetos de desenvolvimento do Município, abrangendo as áreas de meio ambiente, desenvolvimento físico-territorial e urbanístico; promover a integração metropolitana; estudar e propor áreas de proteção ambiental e de recomposição da vegetação ciliar no âmbito do Município; formular e propor um Código Ambiental Municipal; promover a articulação e a integração dos diversos órgãos públicos nos três níveis de governo, no que concerne às ações de defesa do meio ambiente; desenvolver os planos locais de Gestão Urbana, conforme as diretrizes estabelecidas no Plano Diretor do Município; e elaborar a proposta do Plano Plurianual e dos Orçamentos Anuais.

3

4

Programa de Trabalho de Governo

Valores em R\$ - Período: Orçamento/2021

Unidade Gestora: 1 - Prefeitura Municipal do Cabo de Santo Agostinho

Unidade Orçamentária: 5100 - GABINETE DO SECRETÁRIO MUNICIPAL DE PLANEJAMENTO E MEIO AMBIENTE

Código	Especificação	Não Orçamentária	Operação Especial	Projetos	Atividades	Total
4	Administração			20.000,00	2.215.000,00	2.235.000,00
4 121	Planejamento e Orçamento				260.000,00	260.000,00
4 121 192	PLANEJAMENTO ORÇAMENTÁRIO EFICIENTE				260.000,00	260.000,00
4 121 192 2.302	OPERACIONALIZAÇÃO DO SISTEMA INTEGRADO DE PLANEJAMENTO ORÇAMENTÁRIO				260.000,00	260.000,00
	3.3.90.00 Aplicações Diretas				260.000,00	260.000,00
4 122	Administração Geral			10.000,00	1.955.000,00	1.965.000,00
4 122 42	MODERNIZAÇÃO DA GESTÃO DA SMPMA				1.000.000,00	1.000.000,00
4 122 42 2.246	APOIO ÀS AÇÕES DE MODERNIZAÇÃO DA GESTÃO DA SMPMA				1.000.000,00	1.000.000,00
	3.3.90.00 Aplicações Diretas				1.000.000,00	1.000.000,00
4 122 44	APOIO ADMINISTRATIVO ÀS AÇÕES DO GABINETE DO SECRETÁRIO MUNICIPAL DE PLANEJAMENTO E MEIO AMBIENTE			10.000,00	955.000,00	965.000,00
4 122 44 1.145	GESTÃO ADMINISTRATIVA DO GABINETE DO SECRETÁRIO MUNICIPAL DE PLANEJAMENTO E MEIO AMBIENTE			10.000,00		10.000,00
	4.4.90.00 Aplicações Diretas			10.000,00		10.000,00
4 122 44 2.249	GESTÃO ADMINISTRATIVA DO GABINETE DO SECRETÁRIO MUNICIPAL DE PLANEJAMENTO E MEIO AMBIENTE				955.000,00	955.000,00
	3.1.90.00 Aplicações Diretas				850.000,00	850.000,00
	3.1.91.00 Aplicação Direta Decorrente de Operação entre Órgãos, Fundos e Entidades Integrantes dos Orçamentos Fiscal e da Seguridade Social				35.000,00	35.000,00
	3.3.90.00 Aplicações Diretas				70.000,00	70.000,00
4 128	Formação de Recursos Humanos			10.000,00		10.000,00
4 128 42	MODERNIZAÇÃO DA GESTÃO DA SMPMA			10.000,00		10.000,00
4 128 42 1.142	APOIO ÀS AÇÕES DE MODERNIZAÇÃO DA GESTÃO DA SMPMA			10.000,00		10.000,00
	4.4.90.00 Aplicações Diretas			10.000,00		10.000,00
Total da Unidade Orçamentária				20.000,00	2.215.000,00	2.235.000,00
Total da Unidade Gestora				20.000,00	2.215.000,00	2.235.000,00
TOTAL GERAL				20.000,00	2.215.000,00	2.235.000,00

Entidades Consolidadas: Prefeitura Municipal do Cabo de Santo Agostinho, Fundo Municipal de Saúde do Cabo de Santo Agostinho, Faculdade de Ciências Humanas do Cabo de Santo Agostinho, Fundo Municipal de Assistência Social de Cabo de Santo Agostinho, Fundo Municipal de Desenvolvimento Social de Cabo de Santo Agostinho, FMDDCA - F. M. dos Direitos da Criança e Adolescente de Cabo de Santo Agostinho, CABOPREV - FUNDO PREVIDENCIÁRIO, CABOPREV - FUNDO FINANCEIRO, Câmara Municipal do Cabo de Santo Agostinho, TESTE, Câmara Municipal de Veradores





PREFEITURA MUNICIPAL DO CABO DE SANTO AGOSTINHO

Programa de Trabalho

2021

Unidade: 5101 SECRETARIA EXECUTIVA DE MEIO AMBIENTE

Legislação: Leis Municipais nº 1.758, de 10/01/1997; 1.924, de 29/12/2000; 1.938, de 28/09/2001; 2.046, de 06/03/2003; 2.277, de 26/10/2005; 2.410, de 12/09/2007 e 2.467, de 11/12/2008.

Finalidade: Organizar e coordenar a fiscalização ambiental para o controle e monitoração das potenciais fontes de poluição existentes no Município, em conjunto com outros serviços de fiscalização da Administração Municipal e de órgãos estaduais e federais; elaborar e manter atualizados os cadastros e registros relativos ao controle ambiental; executar o licenciamento ambiental de empreendimentos a serem instalados ou existentes no Município; orientar e supervisionar outros órgãos do Município a respeito das questões ambientais; coordenar a definição das diretrizes ambientais para projetos de parcelamento de solo; coordenar e executar programas de educação ambiental; e assessorar o Secretário Municipal de Planejamento e Meio Ambiente na sua área de atuação.

3

8

4

Programa de Trabalho de Governo

Valores em R\$ - Período: Orçamento/2021

Unidade Gestora: 1 - Prefeitura Municipal do Cabo de Santo Agostinho						
Unidade Orçamentária: 5101 - SECRETARIA EXECUTIVA DE MEIO AMBIENTE						
Código	Especificação	Não Orçamentária	Operação Especial	Projetos	Atividades	Total
18	Gestão Ambiental			1.085.000,00	2.345.000,00	3.430.000,00
18 122	Administração Geral			10.000,00	1.950.000,00	1.960.000,00
18 122 45	APOIO ADMINISTRATIVO ÀS AÇÕES DA SECRETARIA EXECUTIVA DE MEIO AMBIENTE			10.000,00	1.950.000,00	1.960.000,00
18 122 45 1.167	GESTÃO ADMINISTRATIVA DA SECRETARIA EXECUTIVA DE MEIO AMBIENTE			10.000,00		10.000,00
4.4.90.00	Aplicações Diretas			10.000,00		10.000,00
18 122 45 8.60	GESTÃO ADMINISTRATIVA DA SECRETARIA EXECUTIVA DE MEIO AMBIENTE				1.950.000,00	1.950.000,00
3.1.90.00	Aplicações Diretas				1.780.000,00	1.780.000,00
3.1.91.00	Aplicação Direta Decorrente de Operação entre Órgãos, Fundos e Entidades Integrantes dos Orçamentos Fiscal e da Seguridade Social				165.000,00	165.000,00
3.3.90.00	Aplicações Diretas				5.000,00	5.000,00
18 542	Controle Ambiental			1.075.000,00	395.000,00	1.470.000,00
18 542 46	NOVO TEMPO - CONTROLE AMBIENTAL			15.000,00	15.000,00	30.000,00
18 542 46 1.166	APOIO ÀS AÇÕES DE INVESTIMENTO DE CONTROLE AMBIENTAL - SEMA			15.000,00		15.000,00
4.4.90.00	Aplicações Diretas			15.000,00		15.000,00
18 542 46 2.261	APOIO ÀS AÇÕES DO CONTROLE AMBIENTAL - SEMA				15.000,00	15.000,00
3.3.90.00	Aplicações Diretas				15.000,00	15.000,00
18 542 47	NOVO TEMPO - EDUCAÇÃO AMBIENTAL			10.000,00	30.000,00	40.000,00
18 542 47 1.162	APOIO ÀS AÇÕES DE INVESTIMENTO DO PROGRAMA EDUCAÇÃO AMBIENTAL			10.000,00		10.000,00
4.4.90.00	Aplicações Diretas			10.000,00		10.000,00
18 542 47 2.258	APOIO ÀS AÇÕES DO PROGRAMA EDUCAÇÃO AMBIENTAL				30.000,00	30.000,00
3.3.90.00	Aplicações Diretas				30.000,00	30.000,00
18 542 48	IMPLEMENTAÇÃO DA POLÍTICA MUNICIPAL DE MEIO AMBIENTE			1.050.000,00	350.000,00	1.400.000,00
18 542 48 1.165	APOIO ÀS AÇÕES DE INVESTIMENTO DE IMPLEMENTAÇÃO DA POLÍTICA MUNICIPAL DE MEIO AMBIENTE			150.000,00		150.000,00
4.4.90.00	Aplicações Diretas			150.000,00		150.000,00
18 542 48 1.222	APOIO ÀS AÇÕES E IMPLEMENTAÇÃO DAS POLÍTICAS DE RESÍDUOS SÓLIDOS			900.000,00		900.000,00
4.4.90.00	Aplicações Diretas			900.000,00		900.000,00
18 542 48 2.260	APOIO ÀS AÇÕES DE IMPLEMENTAÇÃO DA POLÍTICA MUNICIPAL DE MEIO AMBIENTE				150.000,00	150.000,00
3.3.90.00	Aplicações Diretas				150.000,00	150.000,00
18 542 48 2.348	APOIO ÀS AÇÕES DAS POLÍTICAS DE RESÍDUOS SÓLIDOS				200.000,00	200.000,00
3.3.90.00	Aplicações Diretas				200.000,00	200.000,00
Total da Unidade Orçamentária				1.085.000,00	2.345.000,00	3.430.000,00
Total da Unidade Gestora				1.085.000,00	2.345.000,00	3.430.000,00
TOTAL GERAL				1.085.000,00	2.345.000,00	3.430.000,00

Entidades Consolidadas: Prefeitura Municipal do Cabo de Santo Agostinho, Fundo Municipal de Saúde do Cabo de Santo Agostinho, Faculdade de Ciências Humanas do Cabo de Santo Agostinho, Fundo Municipal de Assistência Social de Cabo de Santo Agostinho, Fundo Municipal de Desenvolvimento Social de Cabo de Santo Agostinho, FMDDCA - F. M. dos Direitos da Criança e Adolescente de Cabo de Santo Agostinho, CABOPREV - FUNDO PREVIDENCIÁRIO, CABOPREV - FUNDO FINANCEIRO, Câmara Municipal do Cabo de Santo Agostinho, TESTE, Câmara Municipal de Veradores





PREFEITURA MUNICIPAL DO CABO DE SANTO AGOSTINHO

Programa de Trabalho 2021

Unidade: 5102 SUPERINTENDÊNCIA DE CONTROLE URBANO

Legislação: Leis Municipais nº 1.758, de 10/01/1997; 1.924, de 29/12/2000; 1.938, de 28/09/2001; 2.046, de 06/03/2003; 2.277, de 26/10/2005; 2.410, de 12/09/2007; 2.467, de 11/12/2008 e 2.584, de 27/08/2010.

Finalidade: Exercer o controle do uso e ocupação do solo na cidade do Cabo de Santo Agostinho, através da análise de projetos, licenciamento, regularizações ou reforma de edificações comerciais, residenciais e industriais; aprovar planos urbanísticos e de parcelamento do solo; fiscalizar o uso e ocupação em áreas públicas e privadas; implementar as políticas públicas de regulação urbana referente ao código de posturas do Município e a que consta do Plano Diretor; cumprir os mandados demolitórios judiciais conforme as normas administrativas; analisar, licenciar e fiscalizar a localização/funcionamento de usos institucionais, comerciais, mistos e industriais; licenciar e fiscalizar o uso da publicidade no Município; autorizar, em parceria com outros órgãos, a realização e instalação de equipamentos em eventos públicos e privados; assessorar o Secretário Municipal de Planejamento e Meio Ambiente, em assuntos relativos à sua área de atuação.

Programa de Trabalho de Governo

Valores em R\$ - Período: Orçamento/2021

Unidade Gestora: 1 - Prefeitura Municipal do Cabo de Santo Agostinho

Unidade Orçamentária: 5102 - SUPERINTENDÊNCIA DE CONTROLE URBANO

Código	Especificação	Não Orçamentária	Operação Especial	Projetos	Atividades	Total
4	Administração			50.000,00	2.180.000,00	2.230.000,00
4 122	Administração Geral			50.000,00	2.180.000,00	2.230.000,00
4 122 49	FORTALECIMENTO DO CONTROLE URBANO			50.000,00	100.000,00	150.000,00
4 122 49 1.169	APOIO ÀS AÇÕES DE INVESTIMENTO DO PROGRAMA FORTALECIMENTO DO CONTROLE URBANO			50.000,00		50.000,00
4.4.90.00	Aplicações Diretas			50.000,00		50.000,00
4 122 49 2.263	APOIO ÀS AÇÕES DO PROGRAMA FORTALECIMENTO DO CONTROLE URBANO				100.000,00	100.000,00
3.3.90.00	Aplicações Diretas				100.000,00	100.000,00
4 122 50	APOIO ADMINISTRATIVO ÀS AÇÕES DA SUPERINTENDÊNCIA DE CONTROLE URBANO				2.080.000,00	2.080.000,00
4 122 50 8.61	GESTÃO ADMINISTRATIVA DA SUPERINTENDÊNCIA DE CONTROLE URBANO				2.080.000,00	2.080.000,00
3.1.90.00	Aplicações Diretas				1.850.000,00	1.850.000,00
3.1.91.00	Aplicação Direta Decorrente de Operação entre Órgãos, Fundos e Entidades Integrantes dos Orçamentos Fiscal e da Seguridade Social				180.000,00	180.000,00
3.3.90.00	Aplicações Diretas				50.000,00	50.000,00
Total da Unidade Orçamentária				50.000,00	2.180.000,00	2.230.000,00
Total da Unidade Gestora				50.000,00	2.180.000,00	2.230.000,00
TOTAL GERAL				50.000,00	2.180.000,00	2.230.000,00

Entidades Consolidadas: Prefeitura Municipal do Cabo de Santo Agostinho, Fundo Municipal de Saúde do Cabo de Santo Agostinho, Faculdade de Ciências Humanas do Cabo de Santo Agostinho, Fundo Municipal de Assistência Social de Cabo de Santo Agostinho, Fundo Municipal de Desenvolvimento Social de Cabo de Santo Agostinho, FMDDCA - F. M. dos Direitos da Criança e Adolescente de Cabo de Santo Agostinho, CABOPREV - FUNDO PREVIDENCIÁRIO, CABOPREV - FUNDO FINANCEIRO, Câmara Municipal do Cabo de Santo Agostinho, TESTE, Câmara Municipal de Veradores

7

8





PREFEITURA MUNICIPAL DO CABO DE SANTO AGOSTINHO

Programa de Trabalho 2021

Unidade: 5103 SUPERINTENDÊNCIA DE PLANEJAMENTO E PROJETOS

Legislação: Lei Municipal nº 2.467, de 11/12/2008.

Finalidade: Gerenciar e executar a elaboração de projetos, orçamentos, especificações técnicas e cronogramas de obras; padronizar e normatizar tecnicamente todos os projetos desenvolvidos pela Municipalidade; manter acervo técnico e caderno de encargos atualizado, com todos os elementos que propiciem subsídios ao desenvolvimento de qualquer ação que requeira o conhecimento de estudos e projetos já executados ou em execução; analisar e desenvolver projetos oriundos de estudos preliminares efetuados pelos demais órgãos da municipalidade; e assessorar o Secretário Municipal de Planejamento e Meio Ambiente, na sua área de atuação.

Programa de Trabalho de Governo

Valores em R\$ - Período: Orçamento/2021

Unidade Gestora: 1 - Prefeitura Municipal do Cabo de Santo Agostinho						
Unidade Orçamentária: 5103 - SUPERINTENDÊNCIA DE PLANEJAMENTO E PROJETOS						
Código	Especificação	Não Orçamentária	Operação Especial	Projetos	Atividades	Total
4	Administração			110.000,00	815.000,00	925.000,00
4 122	Administração Geral			110.000,00	815.000,00	925.000,00
4 122 51	APOIO ADMINISTRATIVO ÀS AÇÕES DA SUPERINTENDÊNCIA DE PLANEJAMENTO E PROJETOS			110.000,00	815.000,00	925.000,00
4 122 51 1.208	APOIO ÀS AÇÕES DE INVESTIMENTO DA SUPERINTENDÊNCIA DE PLANEJAMENTO E PROJETOS			110.000,00		110.000,00
4.4.90.00	Aplicações Diretas			110.000,00		110.000,00
4 122 51 8.62	GESTÃO ADMINISTRATIVA DA SUPERINTENDÊNCIA DE PLANEJAMENTO E PROJETOS				815.000,00	815.000,00
3.1.90.00	Aplicações Diretas				700.000,00	700.000,00
3.1.91.00	Aplicação Direta Decorrente de Operação entre Órgãos, Fundos e Entidades Integrantes dos Orçamentos Fiscal e da Seguridade Social				35.000,00	35.000,00
3.3.90.00	Aplicações Diretas				80.000,00	80.000,00
13	Cultura				20.000,00	20.000,00
13 391	Patrimônio Histórico, Artístico e Arqueológico				20.000,00	20.000,00
13 391 52	VALORIZAÇÃO DO PATRIMÔNIO HISTÓRICO, CULTURAL E NATURAL				20.000,00	20.000,00
13 391 52 2.164	CONSERVAÇÃO E PRESERVAÇÃO DO PATRIMÔNIO HISTÓRICO, CULTURAL E NATURAL				20.000,00	20.000,00
3.3.90.00	Aplicações Diretas				20.000,00	20.000,00
15	Urbanismo				320.000,00	320.000,00
15 121	Planejamento e Orçamento				70.000,00	70.000,00
15 121 53	MELHORIA DA HABITABILIDADE				70.000,00	70.000,00
15 121 53 2.166	ELABORAÇÃO DE PLANOS DE URBANIZAÇÃO INTEGRADOS				70.000,00	70.000,00
3.3.90.00	Aplicações Diretas				70.000,00	70.000,00
15 127	Ordenamento Territorial				250.000,00	250.000,00
15 127 54	ELABORAÇÃO DE PROJETOS ESPECIAIS DE DESENVOLVIMENTO TERRITORIAL				250.000,00	250.000,00
15 127 54 2.165	ELABORAÇÃO DE PROJETOS ESPECIAIS DE DESENVOLVIMENTO TERRITORIAL				250.000,00	250.000,00
3.3.90.00	Aplicações Diretas				250.000,00	250.000,00
16	Habitação				150.000,00	150.000,00
16 125	Normatização e Fiscalização				150.000,00	150.000,00
16 125 55	ELABORAÇÃO DE PLANOS E PROJETOS DE REGULARIZAÇÃO FUNDIÁRIA				150.000,00	150.000,00
16 125 55 2.167	ELABORAÇÃO DE PLANOS E PROJETOS DE REGULARIZAÇÃO FUNDIÁRIA				150.000,00	150.000,00
3.3.90.00	Aplicações Diretas				150.000,00	150.000,00
Total da Unidade Orçamentária				110.000,00	1.305.000,00	1.415.000,00
Total da Unidade Gestora				110.000,00	1.305.000,00	1.415.000,00
TOTAL GERAL				110.000,00	1.305.000,00	1.415.000,00

Entidades Consolidadas: Prefeitura Municipal do Cabo de Santo Agostinho, Fundo Municipal de Saúde do Cabo de Santo Agostinho, Faculdade de Ciências Humanas do Cabo de Santo Agostinho, Fundo Municipal de Assistência Social de Cabo de Santo Agostinho, Fundo Municipal de Desenvolvimento Social de Cabo de Santo Agostinho, FMDDCA - F. M. dos Direitos da Criança e Adolescente de Cabo de Santo Agostinho, CABOPREV - FUNDO PREVIDENCIÁRIO, CABOPREV - FUNDO FINANCEIRO, Câmara Municipal do Cabo de Santo Agostinho, TESTE, Câmara Municipal de Veradores





PREFEITURA MUNICIPAL DO CABO DE SANTO AGOSTINHO

Programa de Trabalho

2021

Unidade: 5104 FUNDO MUNICIPAL DE MEIO AMBIENTE

Legislação: Lei 2.317 de 16/01/2006

Finalidade: *Assegurar no âmbito do Cabo de Santo Agostinho, recursos financeiros necessários ao desenvolvimento das ações da política de meio ambiente, na forma da Lei Orgânica do Município e do Plano Diretor de Desenvolvimento*

3

8

4

Programa de Trabalho de Governo

Valores em R\$ - Período: Orçamento/2021

Unidade Gestora: 1 - Prefeitura Municipal do Cabo de Santo Agostinho**Unidade Orçamentária: 5104 - FUNDO MUNICIPAL DE MEIO AMBIENTE**

Código	Especificação	Não Orçamentária	Operação Especial	Projetos	Atividades	Total
18	Gestão Ambiental			300.000,00	700.000,00	1.000.000,00
18 122	Administração Geral			300.000,00	700.000,00	1.000.000,00
18 122 56	GESTÃO DO FUNDO MUNICIPAL DE MEIO AMBIENTE			300.000,00	700.000,00	1.000.000,00
18 122 56 1.155	APOIO ÀS AÇÕES DE INVESTIMENTO DO PROGRAMA GESTÃO DO FUNDO MUNICIPAL DE MEIO AMBIENTE			300.000,00		300.000,00
	4.4.90.00 Aplicações Diretas			300.000,00		300.000,00
18 122 56 2.256	APOIO ÀS AÇÕES DO PROGRAMA GESTÃO DO FUNDO MUNICIPAL DE MEIO AMBIENTE				700.000,00	700.000,00
	3.3.90.00 Aplicações Diretas				700.000,00	700.000,00
Total da Unidade Orçamentária				300.000,00	700.000,00	1.000.000,00
Total da Unidade Gestora				300.000,00	700.000,00	1.000.000,00
TOTAL GERAL				300.000,00	700.000,00	1.000.000,00

Entidades Consolidadas: Prefeitura Municipal do Cabo de Santo Agostinho, Fundo Municipal de Saúde do Cabo de Santo Agostinho, Faculdade de Ciências Humanas do Cabo de Santo Agostinho, Fundo Municipal de Assistência Social de Cabo de Santo Agostinho, Fundo Municipal de Desenvolvimento Social de Cabo de Santo Agostinho, FMDDCA - F. M. dos Direitos da Criança e Adolescente de Cabo de Santo Agostinho, CABOPREV - FUNDO PREVIDENCIÁRIO, CABOPREV - FUNDO FINANCEIRO, Câmara Municipal do Cabo de Santo Agostinho, TESTE, Câmara Municipal de Veradores

4

8





Documento Assinado Digitalmente por: CLAYTON DA SILVA MARQUES
Acesse em: <https://etce.tce.pe.gov.br/epp/validaDoc.seam> Código do documento: f1eb76c6-eb72-440f-9858-46e84ac09f24

SECRETARIA MUNICIPAL DE GOVERNO E ORÇAMENTO PARTICIPATIVO

3

8

4



PREFEITURA MUNICIPAL DO CABO DE SANTO AGOSTINHO

Programa de Trabalho 2021

- Unidade:** 6100 GABINETE DO SECRETÁRIO MUNICIPAL DE GOVERNO E ORÇAMENTO PARTICIPATIVO
- Legislação:** Leis Municipais nº 1.938, de 28/09/2001; 2.046, de 06/03/2003; 2.277, de 26/10/2005; 2.410, de 12/09/2007; 2.467, de 11/12/2008 e 2.610, de 29/12/2010.
- Finalidade:** Coordenar os mecanismos institucionais de democratização da gestão pública; planejar, propor, fiscalizar sobre a receita e as despesas do Orçamento do Município; orientar a elaboração do Regimento Interno que regulamentará o projeto do Orçamento Participativo, definindo sua composição, vinculação dos membros, atribuições, critérios para a eleição dos conselheiros, seus direitos e deveres; coordenar as relações entre a Administração Municipal e a Sociedade Civil organizada; coordenar e promover a representação social e de política governamental do Município, sob orientação do Prefeito; assistir ao Prefeito em suas relações com o Poder Legislativo e com outras instituições públicas e privadas; e assistir ao Prefeito, aos Secretários e demais autoridades na elaboração, formalização e publicação dos atos administrativos.

Programa de Trabalho de Governo

Valores em R\$ - Período: Orçamento/2021

Unidade Gestora: 1 - Prefeitura Municipal do Cabo de Santo Agostinho

Unidade Orçamentária: 6100 - GABINETE DO SECRETÁRIO MUNICIPAL DE GOVERNO E ORÇAMENTO PARTICIPATIVO

Código	Especificação	Não Orçamentária	Operação Especial	Projetos	Atividades	Total
4	Administração			20.000,00	1.650.000,00	1.670.000,00
4 121	Planejamento e Orçamento				10.000,00	10.000,00
4 121 57	GESTÃO DA POLÍTICA GOVERNAMENTAL				10.000,00	10.000,00
4 121 57 2.64	SUPERVISÃO E COORDENAÇÃO DA POLÍTICA GOVERNAMENTAL				10.000,00	10.000,00
	3.3.90.00 Aplicações Diretas				10.000,00	10.000,00
4 122	Administração Geral			20.000,00	1.640.000,00	1.660.000,00
4 122 58	APOIO ADMINISTRATIVO ÀS AÇÕES DO GABINETE DO SECRETÁRIO MUNICIPAL DE GOVERNO E ORÇAMENTO PARTICIPATIVO			20.000,00	1.640.000,00	1.660.000,00
4 122 58 1.154	GESTÃO ADMINISTRATIVA DO GABINETE DO SECRETÁRIO MUNICIPAL DE GOVERNO E ORÇAMENTO PARTICIPATIVO			20.000,00		20.000,00
	4.4.90.00 Aplicações Diretas			20.000,00		20.000,00
4 122 58 8.140	GESTÃO ADMINISTRATIVA DO GABINETE DO SECRETÁRIO MUNICIPAL DE GOVERNO E ORÇAMENTO PARTICIPATIVO				1.640.000,00	1.640.000,00
	3.1.90.00 Aplicações Diretas				1.600.000,00	1.600.000,00
	3.1.91.00 Aplicação Direta Decorrente de Operação entre Órgãos, Fundos e Entidades Integrantes dos Orçamentos Fiscal e da Seguridade Social				20.000,00	20.000,00
	3.3.90.00 Aplicações Diretas				20.000,00	20.000,00
Total da Unidade Orçamentária				20.000,00	1.650.000,00	1.670.000,00
Total da Unidade Gestora				20.000,00	1.650.000,00	1.670.000,00
TOTAL GERAL				20.000,00	1.650.000,00	1.670.000,00

Entidades Consolidadas: Prefeitura Municipal do Cabo de Santo Agostinho, Fundo Municipal de Saúde do Cabo de Santo Agostinho, Faculdade de Ciências Humanas do Cabo de Santo Agostinho, Fundo Municipal de Assistência Social de Cabo de Santo Agostinho, Fundo Municipal de Desenvolvimento Social de Cabo de Santo Agostinho, FMDDCA - F. M. dos Direitos da Criança e Adolescente de Cabo de Santo Agostinho, CABOPREV - FUNDO PREVIDENCIÁRIO, CABOPREV - FUNDO FINANCEIRO, Câmara Municipal do Cabo de Santo Agostinho, TESTE, Câmara Municipal de Veradores





PREFEITURA MUNICIPAL DO CABO DE SANTO AGOSTINHO

Programa de Trabalho

2021

Unidade: 6101 SECRETARIA EXECUTIVA DO ORÇAMENTO PARTICIPATIVO

Legislação: Leis Municipais nº 2.467, de 11/12/2008; 2.610, de 29/12/2010; 2.783, de 25/04/2011; e 2.791, de 01/06/2011.

Finalidade: Garantir a participação popular na priorização e execução da ação governamental, competindo-lhe: coordenar e articular, em cada região administrativa do Município, a mobilização das comunidades organizadas para a participação nas discussões do Orçamento Participativo; organizar e coordenar o funcionamento dos Fóruns Temáticos e a realização das Reuniões Plenárias Regionais do Ciclo do Orçamento Participativo; promover a elaboração e acompanhar a execução do Plano de Investimentos Regionalizado, em conformidade com as definições ocorridas no Ciclo do Orçamento Participativo; e desenvolver outras atividades correlatas.

3

8

4

Programa de Trabalho de Governo

Valores em R\$ - Período: Orçamento/2021

Unidade Gestora: 1 - Prefeitura Municipal do Cabo de Santo Agostinho

Unidade Orçamentária: 6101 - SECRETARIA EXECUTIVA DO ORÇAMENTO PARTICIPATIVO

Código	Especificação	Não Orçamentária	Operação Especial	Projetos	Atividades	Total
4	Administração			40.000,00	230.000,00	270.000,00
4 121	Planejamento e Orçamento			10.000,00	30.000,00	40.000,00
4 121 60	ORÇAMENTO PARTICIPATIVO			10.000,00	30.000,00	40.000,00
4 121 60 1.156	CICLO DO ORÇAMENTO PARTICIPATIVO			10.000,00		10.000,00
4.4.90.00	Aplicações Diretas			10.000,00		10.000,00
4 121 60 2.120	CICLO DO ORÇAMENTO PARTICIPATIVO				20.000,00	20.000,00
3.3.90.00	Aplicações Diretas				20.000,00	20.000,00
4 121 60 2.121	COORDENAÇÃO DO PLANO DE INVESTIMENTO REGIONALIZADO (PIR/OP) A CARGO DAS SECRETARIAS MUNICIPAIS				10.000,00	10.000,00
3.3.90.00	Aplicações Diretas				10.000,00	10.000,00
4 122	Administração Geral			30.000,00	200.000,00	230.000,00
4 122 61	NOVO TEMPO - ARTICULANDO COM A SOCIEDADE			10.000,00	10.000,00	20.000,00
4 122 61 1.157	APOIO ÀS COMISSÕES, FUNDOS E CONSELHOS MUNICIPAIS VINCULADOS AO ÓRGÃO			10.000,00		10.000,00
4.4.90.00	Aplicações Diretas			10.000,00		10.000,00
4 122 61 2.122	APOIO ÀS COMISSÕES, FUNDOS E CONSELHOS MUNICIPAIS VINCULADOS AO ÓRGÃO				10.000,00	10.000,00
3.3.90.00	Aplicações Diretas				10.000,00	10.000,00
4 122 62	APOIO ADMINISTRATIVO ÀS AÇÕES DA SECRETARIA EXECUTIVA DO ORÇAMENTO PARTICIPATIVO			20.000,00	190.000,00	210.000,00
4 122 62 1.158	GESTÃO ADMINISTRATIVA DA SECRETARIA EXECUTIVA DO ORÇAMENTO PARTICIPATIVO			20.000,00		20.000,00
4.4.90.00	Aplicações Diretas			20.000,00		20.000,00
4 122 62 8.200	GESTÃO ADMINISTRATIVA DA SECRETARIA EXECUTIVA DO ORÇAMENTO PARTICIPATIVO				190.000,00	190.000,00
3.1.90.00	Aplicações Diretas				170.000,00	170.000,00
3.1.91.00	Aplicação Direta Decorrente de Operação entre Órgãos, Fundos e Entidades Integrantes dos Orçamentos Fiscal e da Seguridade Social				10.000,00	10.000,00
3.3.90.00	Aplicações Diretas				10.000,00	10.000,00
Total da Unidade Orçamentária				40.000,00	230.000,00	270.000,00
Total da Unidade Gestora				40.000,00	230.000,00	270.000,00
TOTAL GERAL				40.000,00	230.000,00	270.000,00

Entidades Consolidadas: Prefeitura Municipal do Cabo de Santo Agostinho, Fundo Municipal de Saúde do Cabo de Santo Agostinho, Faculdade de Ciências Humanas do Cabo de Santo Agostinho, Fundo Municipal de Assistência Social de Cabo de Santo Agostinho, Fundo Municipal de Desenvolvimento Social de Cabo de Santo Agostinho, FMDDCA - F. M. dos Direitos da Criança e Adolescente de Cabo de Santo Agostinho, CABOPREV - FUNDO PREVIDENCIÁRIO, CABOPREV - FUNDO FINANCEIRO, Câmara Municipal do Cabo de Santo Agostinho, TESTE, Câmara Municipal de Veradores





PREFEITURA MUNICIPAL DO CABO DE SANTO AGOSTINHO

Programa de Trabalho 2021

Unidade: 6102 SUPERINTENDÊNCIA DE ARTICULAÇÃO POLÍTICA

Legislação: Leis Municipais nº 2.467, de 11/12/2008 e 2.610, de 29/12/2010.

Finalidade: Assistir ao Secretário na condução e coordenação das articulações políticas do Poder Executivo Municipal, junto aos diferentes segmentos da sociedade cabense, visando inseri-los no processo de gestão pública do Município; atuar diretamente na mobilização necessária à participação dos munícipes no Orçamento Participativo em apoio ao Gabinete do Secretário.

3

8

4

Programa de Trabalho de Governo

Valores em R\$ - Período: Orçamento/2021

Unidade Gestora: 1 - Prefeitura Municipal do Cabo de Santo Agostinho
Unidade Orçamentária: 6102 - SUPERINTENDÊNCIA DE ARTICULAÇÃO POLÍTICA

Código	Especificação	Não Orçamentária	Operação Especial	Projetos	Atividades	Total
4	Administração			30.000,00	460.000,00	490.000,00
4 121	Planejamento e Orçamento			10.000,00	90.000,00	100.000,00
4 121 63	ARTICULAÇÃO POLÍTICA			10.000,00	90.000,00	100.000,00
4 121 63 1.159	ARTICULAÇÃO POLÍTICA MUNICIPAL			10.000,00		10.000,00
4.4.90.00	Aplicações Diretas			10.000,00		10.000,00
4 121 63 2.65	ARTICULAÇÃO POLÍTICA MUNICIPAL				20.000,00	20.000,00
3.3.90.00	Aplicações Diretas				20.000,00	20.000,00
4 121 63 2.67	ARTICULAÇÃO PARA ASSUNTOS INSTITUCIONAIS				20.000,00	20.000,00
3.3.90.00	Aplicações Diretas				20.000,00	20.000,00
4 121 63 2.68	PREFEITURA COM A SOCIEDADE				50.000,00	50.000,00
3.3.90.00	Aplicações Diretas				50.000,00	50.000,00
4 122	Administração Geral			20.000,00	370.000,00	390.000,00
4 122 64	APOIO ADMINISTRATIVO ÀS AÇÕES DA SUPERINTENDÊNCIA DE ARTICULAÇÃO POLÍTICA			20.000,00	370.000,00	390.000,00
4 122 64 1.160	GESTÃO ADMINISTRATIVA DA SUPERINTENDÊNCIA DE ARTICULAÇÃO POLÍTICA			20.000,00		20.000,00
4.4.90.00	Aplicações Diretas			20.000,00		20.000,00
4 122 64 8.143	GESTÃO ADMINISTRATIVA DA SUPERINTENDÊNCIA DE ARTICULAÇÃO POLÍTICA				370.000,00	370.000,00
3.1.90.00	Aplicações Diretas				330.000,00	330.000,00
3.1.91.00	Aplicação Direta Decorrente de Operação entre Órgãos, Fundos e Entidades Integrantes dos Orçamentos Fiscal e da Seguridade Social				10.000,00	10.000,00
3.3.90.00	Aplicações Diretas				30.000,00	30.000,00
Total da Unidade Orçamentária				30.000,00	460.000,00	490.000,00
Total da Unidade Gestora				30.000,00	460.000,00	490.000,00
TOTAL GERAL				30.000,00	460.000,00	490.000,00

Entidades Consolidadas: Prefeitura Municipal do Cabo de Santo Agostinho, Fundo Municipal de Saúde do Cabo de Santo Agostinho, Faculdade de Ciências Humanas do Cabo de Santo Agostinho, Fundo Municipal de Assistência Social de Cabo de Santo Agostinho, Fundo Municipal de Desenvolvimento Social de Cabo de Santo Agostinho, FMDDCA - F. M. dos Direitos da Criança e Adolescente de Cabo de Santo Agostinho, CABOPREV - FUNDO PREVIDENCIÁRIO, CABOPREV - FUNDO FINANCEIRO, Câmara Municipal do Cabo de Santo Agostinho, TESTE, Câmara Municipal de Veradores





Documento Assinado Digitalmente por: CLAYTON DA SILVA MARQUES
Acesse em: <https://etce.tce.pe.gov.br/epp/validaDoc.seam> Código do documento: f1eb76c6-eb72-440f-9858-46e84ac09f24

SECRETARIA MUNICIPAL DE INFRAESTRUTURA

3

8

4



PREFEITURA MUNICIPAL DO CABO DE SANTO AGOSTINHO

Programa de Trabalho 2021

Unidade: 7100 GABINETE DO SECRETÁRIO MUNICIPAL DE INFRAESTRUTURA

Legislação: Leis Municipais nº 1.758, de 10/01/1997; 1.924, de 29/12/2000; 1.938, de 28/09/2001; 2.046, de 06/03/2003; 2.277, de 26/10/2005; 2.410, de 12/09/2007; 2.467; de 11/12/2008 e 2.610, de 29/12/2010.

Finalidade: Exercer as atividades de implantação, controle e manutenção da limpeza pública; proceder à implantação, conservação e manutenção da rede de macro e micro drenagem; construir, reformar e ampliar prédios, bem como mercados, feiras, cemitérios, ruas, logradouros, galerias, avenidas, estradas municipais, áreas verdes, praças, parques e jardins; executar ou supervisionar as obras realizadas por órgãos públicos estaduais ou federais em convênio com a Prefeitura; executar os projetos concernentes às ações de habitação, abastecimento d'água, saneamento básico e contenção de encostas; atender às demandas essenciais da população relacionadas com o abastecimento d'água, priorizando as necessidades das comunidades de baixa renda e os programas de interiorização.

Programa de Trabalho de Governo

Valores em R\$ - Período: Orçamento/2021

Unidade Gestora: 1 - Prefeitura Municipal do Cabo de Santo Agostinho

Unidade Orçamentária: 7100 - GABINETE DO SECRETÁRIO MUNICIPAL DE INFRAESTRUTURA

Código	Especificação	Não Orçamentária	Operação Especial	Projetos	Atividades	Total
4	Administração			10.000,00	1.290.000,00	1.300.000,00
4 122	Administração Geral			10.000,00	1.285.000,00	1.295.000,00
4 122 65	APOIO ADMINISTRATIVO ÀS AÇÕES DO GABINETE DO SECRETÁRIO MUNICIPAL DE INFRAESTRUTURA			10.000,00	1.285.000,00	1.295.000,00
4 122 65 1.181	GESTÃO ADMINISTRATIVA DO GABINETE DO SECRETÁRIO MUNICIPAL DE INFRAESTRUTURA			10.000,00		10.000,00
4.4.90.00	Aplicações Diretas			10.000,00		10.000,00
4 122 65 8.70	GESTÃO ADMINISTRATIVA DO GABINETE DO SECRETÁRIO MUNICIPAL DE INFRAESTRUTURA				1.285.000,00	1.285.000,00
3.1.90.00	Aplicações Diretas				1.200.000,00	1.200.000,00
3.1.91.00	Aplicação Direta Decorrente de Operação entre Órgãos, Fundos e Entidades Integrantes dos Orçamentos Fiscal e da Seguridade Social				65.000,00	65.000,00
3.3.90.00	Aplicações Diretas				20.000,00	20.000,00
4 128	Formação de Recursos Humanos				5.000,00	5.000,00
4 128 66	MODERNIZAÇÃO DA GESTÃO PÚBLICA				5.000,00	5.000,00
4 128 66 4.70	QUALIFICAÇÃO E DESENVOLVIMENTO DE RECURSOS HUMANOS DA SMI				5.000,00	5.000,00
3.3.90.00	Aplicações Diretas				5.000,00	5.000,00
Total da Unidade Orçamentária				10.000,00	1.290.000,00	1.300.000,00
Total da Unidade Gestora				10.000,00	1.290.000,00	1.300.000,00
TOTAL GERAL				10.000,00	1.290.000,00	1.300.000,00

Entidades Consolidadas: Prefeitura Municipal do Cabo de Santo Agostinho, Fundo Municipal de Saúde do Cabo de Santo Agostinho, Faculdade de Ciências Humanas do Cabo de Santo Agostinho, Fundo Municipal de Assistência Social de Cabo de Santo Agostinho, Fundo Municipal de Desenvolvimento Social de Cabo de Santo Agostinho, FMDDCA - F. M. dos Direitos da Criança e Adolescente de Cabo de Santo Agostinho, CABOPREV - FUNDO PREVIDENCIÁRIO, CABOPREV - FUNDO FINANCEIRO, Câmara Municipal do Cabo de Santo Agostinho, TESTE, Câmara Municipal de Veradores





PREFEITURA MUNICIPAL DO CABO DE SANTO AGOSTINHO

Programa de Trabalho 2021

Unidade: 7101 SECRETARIA EXECUTIVA DE OBRAS PÚBLICAS

Legislação: Leis Municipais nº 1.758, de 10/01/1997; 1.924, de 29/12/2000; 1.938, de 28/09/2001; 2.046, de 06/03/2003; 2.277, de 26/10/2005; 2.410, de 12/09/2007 e 2.467, de 11/12/2008.

Finalidade: Gerenciar e executar a elaboração de projetos, orçamentos e especificações técnicas e cronogramas de obras; levantar e fornecer elementos técnicos para a realização de processos licitatórios; coordenar obras públicas, empreitadas de médio e grande porte; orientar e fiscalizar obras públicas executadas por terceiros; gerenciar contratos de obras por meio de controle dos cronogramas físico-financeiros; fiscalizar a execução e medições das obras; efetuar vistorias e emitir laudos técnicos relativos a obras ou interferências em áreas de uso público, inclusive as de energia elétrica; e assessorar o Secretário Municipal de Infraestrutura, na sua área de atuação.

Programa de Trabalho de Governo

Valores em R\$ - Período: Orçamento/2021

Unidade Gestora: 1 - Prefeitura Municipal do Cabo de Santo Agostinho						
Unidade Orçamentária: 7101 - SECRETARIA EXECUTIVA DE OBRAS PÚBLICAS						
Código	Especificação	Não Orçamentária	Operação Especial	Projetos	Atividades	Total
4	Administração			20.000,00	1.160.600,00	1.180.600,00
4 122	Administração Geral			20.000,00	1.160.600,00	1.180.600,00
4 122 67	APOIO ADMINISTRATIVO AS AÇÕES DA SECRETARIA EXECUTIVA DE OBRAS PÚBLICAS			20.000,00	1.160.600,00	1.180.600,00
4 122 67 1.190	GESTÃO ADMINISTRATIVA DA SECRETARIA EXECUTIVA DE OBRAS PÚBLICAS			20.000,00		20.000,00
4.4.90.00	Aplicações Diretas			20.000,00		20.000,00
4 122 67 8.80	GESTÃO ADMINISTRATIVA DA SECRETARIA EXECUTIVA DE OBRAS PÚBLICAS				1.160.600,00	1.160.600,00
3.1.90.00	Aplicações Diretas				1.000.000,00	1.000.000,00
3.1.91.00	Aplicação Direta Decorrente de Operação entre Órgãos, Fundos e Entidades Integrantes dos Orçamentos Fiscal e da Seguridade Social				60.600,00	60.600,00
3.3.90.00	Aplicações Diretas				100.000,00	100.000,00
15	Urbanismo			60.187.000,00	100.000,00	60.287.000,00
15 451	Infra-Estrutura Urbana			60.037.000,00	100.000,00	60.137.000,00
15 451 68	"ORLA"			39.540.000,00		39.540.000,00
15 451 68 3.31	MELHORIA DA INFRAESTRUTURA DA ORLA			1.030.000,00		1.030.000,00
4.4.90.00	Aplicações Diretas			1.030.000,00		1.030.000,00
15 451 68 3.36	IMPLEMENTAR AÇÕES DE MELHORAMENTO DOS ACESSOS VIÁRIOS A ORLA			38.510.000,00		38.510.000,00
4.4.90.00	Aplicações Diretas			38.510.000,00		38.510.000,00
15 451 69	URBANIZAÇÃO			1.540.000,00	100.000,00	1.640.000,00
15 451 69 2.354	EXECUÇÃO DE DEMOLIÇÃO				100.000,00	100.000,00
3.3.90.00	Aplicações Diretas				100.000,00	100.000,00
15 451 69 3.33	URBANIZAÇÃO E CONSERVAÇÃO DO ESPAÇO PÚBLICO			520.000,00		520.000,00
4.4.90.00	Aplicações Diretas			520.000,00		520.000,00
15 451 69 3.144	CONSTRUIR E EQUIPAR PRAÇAS E PARQUES			1.020.000,00		1.020.000,00
4.4.90.00	Aplicações Diretas			1.020.000,00		1.020.000,00
15 451 70	MELHORIA DE VIAS PÚBLICAS			13.357.000,00		13.357.000,00
15 451 70 3.38	PAVIMENTAÇÃO E DRENAGEM DAS VIAS PÚBLICAS			13.357.000,00		13.357.000,00
4.4.90.00	Aplicações Diretas			13.357.000,00		13.357.000,00
15 451 71	ELABORAÇÃO E SUPERVISÃO DE PROJETOS			5.600.000,00		5.600.000,00
15 451 71 1.229	EXECUÇÃO DE VIÁRIOS URBANOS			1.050.000,00		1.050.000,00
4.4.90.00	Aplicações Diretas			1.050.000,00		1.050.000,00
15 451 71 3.142	SUPERVISÃO DE OBRAS PÚBLICAS			3.050.000,00		3.050.000,00
4.4.90.00	Aplicações Diretas			3.050.000,00		3.050.000,00
15 451 71 3.143	PROJETOS E SERVIÇOS TÉCNICOS DE OBRAS PÚBLICAS			1.500.000,00		1.500.000,00
4.4.90.00	Aplicações Diretas			1.500.000,00		1.500.000,00
15 543	Recuperação de Áreas Degradadas			150.000,00		150.000,00
15 543 73	REDUÇÃO DAS ÁREAS DE RISCO			150.000,00		150.000,00
15 543 73 3.34	EXECUÇÃO DE OBRAS DE CONTENÇÃO DE ENCOSTAS			150.000,00		150.000,00
4.4.90.00	Aplicações Diretas			150.000,00		150.000,00
17	Saneamento			900.000,00		900.000,00
17 512	Saneamento Básico Urbano			170.000,00		170.000,00
17 512 74	SANEAMENTO BÁSICO			170.000,00		170.000,00
17 512 74 3.46	DESENVOLVER AÇÕES DE SANEAMENTO BÁSICO			170.000,00		170.000,00
4.4.90.00	Aplicações Diretas			170.000,00		170.000,00
17 543	Recuperação de Áreas Degradadas			730.000,00		730.000,00



Programa de Trabalho de Governo

Valores em R\$ - Período: Orçamento/2021

Unidade Orçamentária: 7101 - SECRETARIA EXECUTIVA DE OBRAS PÚBLICAS

Código	Especificação	Não Orçamentária	Operação Especial	Projetos	Atividades	Total
17 543 73	REDUÇÃO DAS ÁREAS DE RISCO			730.000,00		730.000,00
17 543 73 3.35	MELHORIA DO SISTEMA DE MACRO E MICRO DRENAGEM			730.000,00		730.000,00
	4.4.90.00 Aplicações Diretas			730.000,00		730.000,00
25	Energia			100.000,00		100.000,00
25 752	Energia Elétrica			100.000,00		100.000,00
25 752 196	URBANIZAÇÃO DE VIAS PÚBLICAS			100.000,00		100.000,00
25 752 196 1.210	ILUMINAÇÃO DAS VIAS DAS PRAIAS DE GAIBU E INSEADA DOS CORAIS			100.000,00		100.000,00
	4.4.90.00 Aplicações Diretas			100.000,00		100.000,00
Total da Unidade Orçamentária				61.207.000,00	1.260.600,00	62.467.600,00
Total da Unidade Gestora				61.207.000,00	1.260.600,00	62.467.600,00
TOTAL GERAL				61.207.000,00	1.260.600,00	62.467.600,00

Entidades Consolidadas: Prefeitura Municipal do Cabo de Santo Agostinho, Fundo Municipal de Saúde do Cabo de Santo Agostinho, Faculdade de Ciências Humanas do Cabo de Santo Agostinho, Fundo Municipal de Assistência Social de Cabo de Santo Agostinho, Fundo Municipal de Desenvolvimento Social de Cabo de Santo Agostinho, FMDDCA - F. M. dos Direitos da Criança e Adolescente de Cabo de Santo Agostinho, CABOPREV - FUNDO PREVIDENCIÁRIO, CABOPREV - FUNDO FINANCEIRO, Câmara Municipal do Cabo de Santo Agostinho, TESTE, Câmara Municipal de Veradores

4

8





PREFEITURA MUNICIPAL DO CABO DE SANTO AGOSTINHO

Programa de Trabalho 2021

Unidade: 7102 SECRETARIA EXECUTIVA DE LIMPEZA PÚBLICA

Legislação: Leis Municipais nº 1.758, de 10/01/1997; 1.924, de 29/12/2000; 1.938, de 28/09/2001; 2.046, de 06/03/2003; 2.277, de 26/10/2005; 2.410, de 12/09/2007; 2.467, de 11/12/2008 e 2.610, de 29/12/2010.

Finalidade: Planejar, implantar, manter e controlar as políticas de limpeza pública no Município, de forma democrática e articulada com ou em parceria com as diversas formas de representação da sociedade, tendo como foco precípua desenvolver os serviços de: limpeza de galerias e canais; varrição do viário pavimentado; capinação do viário não pavimentado; coleta e transporte dos resíduos sólidos; coleta seletiva e adequada destinação final do lixo urbano; aterro sanitário; destinação adequada dos resíduos processados de entulhos e de construção; pintura de meio-fio e outros.

3

8

4

Programa de Trabalho de Governo

Valores em R\$ - Período: Orçamento/2021

Unidade Gestora: 1 - Prefeitura Municipal do Cabo de Santo Agostinho

Unidade Orçamentária: 7102 - SECRETARIA EXECUTIVA DE LIMPEZA PÚBLICA

Código	Especificação	Não Orçamentária	Operação Especial	Projetos	Atividades	Total
4	Administração			10.000,00	1.360.000,00	1.370.000,00
4 122	Administração Geral			10.000,00	1.360.000,00	1.370.000,00
4 122 75	APOIO ADMINISTRATIVO ÀS AÇÕES DA SECRETARIA EXECUTIVA DE LIMPEZA PÚBLICA			10.000,00	1.360.000,00	1.370.000,00
4 122 75 1.191	GESTÃO ADMINISTRATIVA DA SECRETARIA EXECUTIVA DE LIMPEZA PÚBLICA			10.000,00		10.000,00
4.4.90.00	Aplicações Diretas			10.000,00		10.000,00
4 122 75 8.74	GESTÃO ADMINISTRATIVA DA SECRETARIA EXECUTIVA DE LIMPEZA PÚBLICA				1.360.000,00	1.360.000,00
3.1.90.00	Aplicações Diretas				1.200.000,00	1.200.000,00
3.1.91.00	Aplicação Direta Decorrente de Operação entre Órgãos, Fundos e Entidades Integrantes dos Orçamentos Fiscal e da Seguridade Social				140.000,00	140.000,00
3.3.90.00	Aplicações Diretas				20.000,00	20.000,00
15	Urbanismo			50.000,00	26.450.000,00	26.500.000,00
15 452	Serviços Urbanos			50.000,00	26.450.000,00	26.500.000,00
15 452 76	LIMPEZA URBANA E DESTINAÇÃO DE RESÍDUOS SÓLIDOS			50.000,00	26.450.000,00	26.500.000,00
15 452 76 1.192	AQUISIÇÃO DE EQUIPAMENTOS PARA LIMPEZA URBANA			50.000,00		50.000,00
4.4.90.00	Aplicações Diretas			50.000,00		50.000,00
15 452 76 2.325	MANUTENÇÃO DAS AÇÕES DE FISCALIZAÇÃO DA LIMPEZA URBANA				50.000,00	50.000,00
3.3.90.00	Aplicações Diretas				50.000,00	50.000,00
15 452 76 4.72	COLETA, TRANSPORTE E DISPOSIÇÃO FINAL DO LIXO				26.400.000,00	26.400.000,00
3.3.90.00	Aplicações Diretas				26.400.000,00	26.400.000,00
Total da Unidade Orçamentária				60.000,00	27.810.000,00	27.870.000,00
Total da Unidade Gestora				60.000,00	27.810.000,00	27.870.000,00
TOTAL GERAL				60.000,00	27.810.000,00	27.870.000,00

Entidades Consolidadas: Prefeitura Municipal do Cabo de Santo Agostinho, Fundo Municipal de Saúde do Cabo de Santo Agostinho, Faculdade de Ciências Humanas do Cabo de Santo Agostinho, Fundo Municipal de Assistência Social de Cabo de Santo Agostinho, Fundo Municipal de Desenvolvimento Social de Cabo de Santo Agostinho, FMDDCA - F. M. dos Direitos da Criança e Adolescente de Cabo de Santo Agostinho, CABOPREV - FUNDO PREVIDENCIÁRIO, CABOPREV - FUNDO FINANCEIRO, Câmara Municipal do Cabo de Santo Agostinho, TESTE, Câmara Municipal de Veradores





PREFEITURA MUNICIPAL DO CABO DE SANTO AGOSTINHO

Programa de Trabalho

2021

Unidade: 7103 SUPERINTENDÊNCIA DE HABITAÇÃO

Legislação: Lei Municipal nº 2.467, de 11/12/2008.

Finalidade: Formular as diretrizes, definir e orientar a política municipal de habitação; desenvolver estudos e pesquisas sobre a realidade sócio econômica e habitacional; formular projetos e orçamentos de captação de recursos voltados para programas habitacionais destinados à população de baixa renda; desenvolver projetos residenciais, de loteamentos populares e de urbanização de favelas e ocupações; implementar projetos de regularização jurídica de áreas ocupadas; monitorar áreas de risco para reassentamentos; promover a participação da iniciativa privada e de outras organizações para viabilizar programas conjuntos na área habitacional; estimular a constituição de cooperativas e similares; apoiar o desenvolvimento de tecnologias alternativas para habitação; organizar audiências públicas, orientar e auxiliar os movimentos de moradia que estejam interessados em participar da promoção e implementação de políticas públicas; e assessorar o Secretário Municipal de Infraestrutura, na sua área de atuação.

Programa de Trabalho de Governo

Valores em R\$ - Período: Orçamento/2021

Unidade Gestora: 1 - Prefeitura Municipal do Cabo de Santo Agostinho

Unidade Orçamentária: 7103 - SUPERINTENDÊNCIA DE HABITAÇÃO

Código	Especificação	Não Orçamentária	Operação Especial	Projetos	Atividades	Total
4	Administração			30.000,00	680.000,00	710.000,00
4 122	Administração Geral			30.000,00	680.000,00	710.000,00
4 122 77	APOIO ADMINISTRATIVO ÀS AÇÕES DA SUPERINTENDÊNCIA DE HABITAÇÃO			30.000,00	680.000,00	710.000,00
4 122 77 1.194	GESTÃO ADMINISTRATIVA DA SUPERINTENDÊNCIA DE HABITAÇÃO			30.000,00		30.000,00
4.4.90.00	Aplicações Diretas			30.000,00		30.000,00
4 122 77 8.87	GESTÃO ADMINISTRATIVA DA SUPERINTENDÊNCIA DE HABITAÇÃO				680.000,00	680.000,00
3.1.90.00	Aplicações Diretas				600.000,00	600.000,00
3.1.91.00	Aplicação Direta Decorrente de Operação entre Órgãos, Fundos e Entidades Integrantes dos Orçamentos Fiscal e da Seguridade Social				50.000,00	50.000,00
3.3.90.00	Aplicações Diretas				30.000,00	30.000,00
15	Urbanismo			9.755.000,00		9.755.000,00
15 451	Infra-Estrutura Urbana			9.755.000,00		9.755.000,00
15 451 71	ELABORAÇÃO E SUPERVISÃO DE PROJETOS			30.000,00		30.000,00
15 451 71 1.201	PROJETOS E SERVIÇOS TÉCNICOS DE OBRAS PÚBLICAS			15.000,00		15.000,00
4.4.90.00	Aplicações Diretas			15.000,00		15.000,00
15 451 71 1.202	SUPERVISÃO DE OBRAS PÚBLICAS			15.000,00		15.000,00
4.4.90.00	Aplicações Diretas			15.000,00		15.000,00
15 451 78	OBRAS DE INFRAESTRUTURA URBANA			9.725.000,00		9.725.000,00
15 451 78 1.218	EXECUTAR OBRAS DE INFRAESTRUTURA URBANA			7.565.000,00		7.565.000,00
4.4.90.00	Aplicações Diretas			7.565.000,00		7.565.000,00
15 451 78 3.55	EXECUTAR AÇÕES DE PREVENÇÃO DE RISCO NO MUNICÍPIO			2.160.000,00		2.160.000,00
4.4.90.00	Aplicações Diretas			2.160.000,00		2.160.000,00
16	Habitação			37.000,00	50.000,00	87.000,00
16 482	Habitação Urbana			37.000,00	50.000,00	87.000,00
16 482 79	"CASA NOVA"			20.000,00	10.000,00	30.000,00
16 482 79 2.283	EXECUTAR AS AÇÕES DO "PROJETO CASA NOVA"				5.000,00	5.000,00
3.3.90.00	Aplicações Diretas				5.000,00	5.000,00
16 482 79 2.314	PROMOVER AS AÇÕES DO PROJETO "CABO EM CORES"				5.000,00	5.000,00
3.3.90.00	Aplicações Diretas				5.000,00	5.000,00
16 482 79 3.51	EXECUTAR AS AÇÕES DO "PROJETO CASA NOVA"			20.000,00		20.000,00
4.4.90.00	Aplicações Diretas			20.000,00		20.000,00
16 482 80	"CARTÃO REFORMA" EM PARCERIA COM O GOVERNO FEDERAL			17.000,00	40.000,00	57.000,00
16 482 80 1.193	AQUISIÇÃO DE EQUIPAMENTOS PARA A ASSISTÊNCIA TÉCNICA DO PROGRAMA CARTÃO REFORMA			17.000,00		17.000,00
4.4.90.00	Aplicações Diretas			17.000,00		17.000,00
16 482 80 2.282	ASSISTÊNCIA TÉCNICA AO PROGRAMA CARTÃO REFORMA				40.000,00	40.000,00
3.3.90.00	Aplicações Diretas				40.000,00	40.000,00
Total da Unidade Orçamentária				9.822.000,00	730.000,00	10.552.000,00
Total da Unidade Gestora				9.822.000,00	730.000,00	10.552.000,00
TOTAL GERAL				9.822.000,00	730.000,00	10.552.000,00

Entidades Consolidadas: Prefeitura Municipal do Cabo de Santo Agostinho, Fundo Municipal de Saúde do Cabo de Santo Agostinho, Faculdade de Ciências Humanas do Cabo de Santo Agostinho, Fundo Municipal de Assistência Social de Cabo de Santo Agostinho, Fundo Municipal de Desenvolvimento Social de Cabo de Santo Agostinho, FMDDCA - F. M. dos Direitos da Criança e Adolescente de Cabo de Santo Agostinho, CABOPREV - FUNDO PREVIDENCIÁRIO, CABOPREV - FUNDO FINANCEIRO, Câmara Municipal do Cabo de Santo Agostinho, TESTE, Câmara Municipal de Veradores

Acesse em: <https://tce.ce.gov.br/ep/validaDoc?eamCodigo=documento:fb76c6eb72440f985846e84ac09f24>

Documento Assinado Digitalmente por: CLAYTON DA SILVA MARQUES





PREFEITURA MUNICIPAL DO CABO DE SANTO AGOSTINHO

Programa de Trabalho 2021

Unidade: 7104 FUNDO MUNICIPAL DE INVESTIMENTOS - FMI

Legislação: Lei Municipal nº 2.933, de 30/04/2013; E 2.963, DE 30/12/2013

Finalidade: Desenvolver a implantação dos Planos de Trabalho Municipal de investimentos, através de transferências fundo a fundo, bem como de outras fontes complementares de recursos destinados a projetos municipais nas áreas de infraestrutura urbana e rural, educação, saúde, segurança, desenvolvimento social, meio ambiente e sustentabilidade.

4

8

4

Município do Cabo de Santo AgostinhoPraça Praça Ministro André Cavalcante, s/n - Centro - 54.505-320 - Cabo de Santo Agostinho/ PE
CNPJ: 11.294.402/0001-62

Usuário: willyane

Chave de autenticação: 1430-1320-936

137

Página

1 / 1

Programa de Trabalho de Governo

Valores em R\$ - Período: Orçamento/2021

Unidade Gestora: **1 - Prefeitura Municipal do Cabo de Santo Agostinho**Unidade Orçamentária: **7104 - FUNDO MUNICIPAL DE INVESTIMENTO - FMI**

Código	Especificação	Não Orçamentária	Operação Especial	Projetos	Atividades	Total
15	Urbanismo			1.300.000,00		1.300.000,00
15 451	Infra-Estrutura Urbana			1.300.000,00		1.300.000,00
15 451 81	FORTALECIMENTO DO DESENVOLVIMENTO EM ÁREAS ESTRATÉGICAS DO FUNDO MUNICIPAL DE INVESTIMENTO (FMI)			1.300.000,00		1.300.000,00
15 451 81 3.145	DESENVOLVIMENTO DAS AÇÕES SOCIAIS EM ÁREAS ESTRATÉGICAS			1.300.000,00		1.300.000,00
4.4.90.00	Aplicações Diretas			1.300.000,00		1.300.000,00
Total da Unidade Orçamentária				1.300.000,00		1.300.000,00
Total da Unidade Gestora				1.300.000,00		1.300.000,00
TOTAL GERAL				1.300.000,00		1.300.000,00

Entidades Consolidadas: Prefeitura Municipal do Cabo de Santo Agostinho, Fundo Municipal de Saúde do Cabo de Santo Agostinho, Faculdade de Ciências Humanas do Cabo de Santo Agostinho, Fundo Municipal de Assistência Social de Cabo de Santo Agostinho, Fundo Municipal de Desenvolvimento Social de Cabo de Santo Agostinho, FMDDCA - F. M. dos Direitos da Criança e Adolescente de Cabo de Santo Agostinho, CABOPREV - FUNDO PREVIDENCIÁRIO, CABOPREV - FUNDO FINANCEIRO, Câmara Municipal do Cabo de Santo Agostinho, TESTE, Câmara Municipal de Veradores

4

x





PREFEITURA MUNICIPAL DO CABO DE SANTO AGOSTINHO

Programa de Trabalho 2021

Unidade: 7105 FUNDO MUNICIPAL DE HABITAÇÃO DE INTERESSE SOCIAL - FMHIS

Legislação: Leis Municipais nº 2.445, de 10/03/2008; E 2.921, DE 12/12/2012

Finalidade: Proporcionar apoio e suporte financeiro à implementação de programas habitacionais, respeitando as normas e procedimentos para a realização da política municipal de habitação do Cabo de Santo Agostinho

3

8

4

Programa de Trabalho de Governo

Valores em R\$ - Período: Orçamento/2021

Unidade Gestora: 1 - Prefeitura Municipal do Cabo de Santo Agostinho

Unidade Orçamentária: 7105 - FUNDO MUNICIPAL DE HABITAÇÃO DE INTERESSE SOCIAL - FMHIS

Código	Especificação	Não Orçamentária	Operação Especial	Projetos	Atividades	Total
15	Urbanismo			30.000,00	46.000,00	76.000,00
15 451	Infra-Estrutura Urbana			30.000,00	46.000,00	76.000,00
15 451 82	PLANO LOCAL DE HABITAÇÃO DE INTERESSE SOCIAL			30.000,00	46.000,00	76.000,00
15 451 82 1.51	OBRAS DE URBANIZAÇÃO EM ASSENTAMENTOS PRECÁRIOS			30.000,00		30.000,00
4.4.90.00	Aplicações Diretas			30.000,00		30.000,00
15 451 82 2.132	REGULARIZAÇÃO URBANÍSTICA E FUNDIÁRIA DE ASSENTAMENTOS HABITACIONAIS DA POPULAÇÃO DE MENOR RENDA DO MUNICÍPIO				26.000,00	26.000,00
3.3.90.00	Aplicações Diretas				26.000,00	26.000,00
15 451 82 2.284	APOIO ÀS AÇÕES DO PROGRAMA PLANO LOCAL DE HABITAÇÃO DE INTERESSE SOCIAL				20.000,00	20.000,00
3.3.90.00	Aplicações Diretas				20.000,00	20.000,00
16	Habitação			82.400,00	30.000,00	112.400,00
16 482	Habitação Urbana			82.400,00	30.000,00	112.400,00
16 482 82	PLANO LOCAL DE HABITAÇÃO DE INTERESSE SOCIAL			82.400,00	30.000,00	112.400,00
16 482 82 1.52	EXPANSÃO HABITACIONAL DE INTERESSE SOCIAL			82.400,00		82.400,00
4.4.90.00	Aplicações Diretas			82.400,00		82.400,00
16 482 82 2.133	MANUTENÇÃO DAS AÇÕES ADMINISTRATIVAS DO FMHIS				30.000,00	30.000,00
3.3.90.00	Aplicações Diretas				30.000,00	30.000,00
Total da Unidade Orçamentária				112.400,00	76.000,00	188.400,00
Total da Unidade Gestora				112.400,00	76.000,00	188.400,00
TOTAL GERAL				112.400,00	76.000,00	188.400,00

Entidades Consolidadas: Prefeitura Municipal do Cabo de Santo Agostinho, Fundo Municipal de Saúde do Cabo de Santo Agostinho, Faculdade de Ciências Humanas do Cabo de Santo Agostinho, Fundo Municipal de Assistência Social de Cabo de Santo Agostinho, Fundo Municipal de Desenvolvimento Social de Cabo de Santo Agostinho, FMDDCA - F. M. dos Direitos da Criança e Adolescente de Cabo de Santo Agostinho, CABOPREV - FUNDO PREVIDENCIÁRIO, CABOPREV - FUNDO FINANCEIRO, Câmara Municipal do Cabo de Santo Agostinho, TESTE, Câmara Municipal de Veradores





Documento Assinado Digitalmente por: CLAYTON DA SILVA MARQUES
Acesse em: <https://etce.tce.pe.gov.br/epp/validaDoc.seam> Código do documento: f1eb76c6-eb72-440f-9858-46e84ac09f24

SECRETARIA MUNICIPAL DE DEFESA SOCIAL

3

8

4



PREFEITURA MUNICIPAL DO CABO DE SANTO

AGOSTINHO Programa de Trabalho 2021

Unidade: 8100 SECRETARIA MUNICIPAL DE DEFESA SOCIAL – ADMINISTRAÇÃO DIRETA

Legislação: Leis Municipais nº 1.938, de 28/09/2001; 2.046, de 06/03/2003; 2.277, de 26/10/2005; 2.410, de 12/09/2007; 2.467, de 11/12/2008 e 2.584, de 27/08/2010.

Finalidade: Formular, articular e implementar, no âmbito municipal, as políticas de segurança efetiva e contínua à comunidade; administrar o contingente da Guarda Municipal do Cabo de Santo Agostinho; auxiliar o Estado no exercício das atividades de segurança pública, mediante política governamental própria; promover ações integradas de prevenção e defesa civil; formular, articular e implementar a política de transporte e trânsito no Município; atuar de maneira preventiva, participativa e articulada, visando à convivência cidadã; integrar as ações de sua competência com os demais órgãos de Defesa Social do Município, Estado e Governo Federal; e assessorar o Chefe do Poder Executivo em assuntos relativos à sua área de atuação.

3

8

4

Programa de Trabalho de Governo

Valores em R\$ - Período: Orçamento/2021

Unidade Gestora: 1 - Prefeitura Municipal do Cabo de Santo Agostinho						
Unidade Orçamentária: 8100 - SECRETARIA MUNICIPAL DE DEFESA SOCIAL - ADMINISTRAÇÃO DIRETA						
Código	Especificação	Não Orçamentária	Operação Especial	Projetos	Atividades	Total
4	Administração			120.000,00	29.950.000,00	30.070.000,00
4 122	Administração Geral			120.000,00	29.900.000,00	30.020.000,00
4 122 83	APOIO ADMINISTRATIVO ÀS AÇÕES DA SECRETARIA MUNICIPAL DE DEFESA SOCIAL			120.000,00	29.900.000,00	30.020.000,00
4 122 83 1.182	GESTÃO ADMINISTRATIVA DA SECRETARIA MUNICIPAL DE DEFESA SOCIAL			120.000,00		120.000,00
4.4.90.00	Aplicações Diretas			120.000,00		120.000,00
4 122 83 8.95	GESTÃO ADMINISTRATIVA DA SECRETARIA MUNICIPAL DE DEFESA SOCIAL				29.900.000,00	29.900.000,00
3.1.90.00	Aplicações Diretas				26.000.000,00	26.000.000,00
3.1.91.00	Aplicação Direta Decorrente de Operação entre Órgãos, Fundos e Entidades Integrantes dos Orçamentos Fiscal e da Seguridade Social				3.800.000,00	3.800.000,00
3.3.90.00	Aplicações Diretas				100.000,00	100.000,00
4 128	Formação de Recursos Humanos				50.000,00	50.000,00
4 128 84	QUALIFICAÇÃO DOS FUNCIONÁRIOS DA SECRETARIA MUNICIPAL DE DEFESA SOCIAL				50.000,00	50.000,00
4 128 84 2.274	QUALIFICAÇÃO, DESENVOLVIMENTO E PROMOÇÃO DE RECURSOS HUMANOS DA SMDS				50.000,00	50.000,00
3.3.90.00	Aplicações Diretas				50.000,00	50.000,00
6	Segurança Pública			315.000,00	2.060.000,00	2.375.000,00
6 131	Comunicação Social				5.000,00	5.000,00
6 131 85	ARTICULANDO COM A SOCIEDADE - GESTÃO DEMOCRÁTICA POPULAR				5.000,00	5.000,00
6 131 85 2.276	APOIO ÀS AÇÕES DO PROGRAMA ARTICULANDO COM A SOCIEDADE - GESTÃO DEMOCRÁTICA POPULAR				5.000,00	5.000,00
3.3.90.00	Aplicações Diretas				5.000,00	5.000,00
6 181	Policimento			205.000,00	105.000,00	310.000,00
6 181 86	PACTO DE SEGURANÇA PÚBLICA MUNICIPAL			100.000,00		100.000,00
6 181 86 1.189	CONSTRUIR, EQUIPAR E REFORMAR A SEDE DA SMDS, COMANDO DA GUARDA MUNICIPAL, ACADEMIA DA GUARDA MUNICIPAL, NÚCLEOS DE APOIO E ÓRGÃOS LIGADOS A SMDS			100.000,00		100.000,00
4.4.90.00	Aplicações Diretas			100.000,00		100.000,00
6 181 87	CONTROLE PERMANENTE DE ÍNDICES DE CRIMINALIDADE			5.000,00	5.000,00	10.000,00
6 181 87 1.184	APOIO ÀS AÇÕES DE INVESTIMENTO DO PROGRAMA DE CONTROLE PERMANENTE DE ÍNDICES DE CRIMINALIDADE			5.000,00		5.000,00
4.4.90.00	Aplicações Diretas			5.000,00		5.000,00
6 181 87 2.277	APOIO ÀS AÇÕES DO PROGRAMA DE CONTROLE PERMANENTE DE ÍNDICES DE CRIMINALIDADE				5.000,00	5.000,00
3.3.90.00	Aplicações Diretas				5.000,00	5.000,00
6 181 88	GUARDA MUNICIPAL - PROTETORA, COMPANHEIRA E AMIGA			100.000,00	100.000,00	200.000,00
6 181 88 1.185	APOIO ÀS AÇÕES DE INVESTIMENTO DO PROGRAMA GUARDA MUNICIPAL - PROTETORA, COMPANHEIRA E AMIGA			100.000,00		100.000,00
4.4.90.00	Aplicações Diretas			100.000,00		100.000,00
6 181 88 2.278	APOIO ÀS AÇÕES DO PROGRAMA GUARDA MUNICIPAL - PROTETORA, COMPANHEIRA E AMIGA				100.000,00	100.000,00
3.3.90.00	Aplicações Diretas				100.000,00	100.000,00
6 182	Defesa Civil			100.000,00	250.000,00	350.000,00
6 182 89	DEFESA CIVIL E SALVAMENTO AQUÁTICO			100.000,00	250.000,00	350.000,00
6 182 89 1.186	APOIO ÀS AÇÕES DE INVESTIMENTO NA DEFESA CIVIL E SALVAMENTO AQUÁTICO			100.000,00		100.000,00
4.4.90.00	Aplicações Diretas			100.000,00		100.000,00



Programa de Trabalho de Governo

Valores em R\$ - Período: Orçamento/2021

Unidade Orçamentária: 8100 - SECRETARIA MUNICIPAL DE DEFESA SOCIAL - ADMINISTRAÇÃO DIRETA

Código	Especificação	Não Orçamentária	Operação Especial	Projetos	Atividades	Total
6 182 89 2.279	APOIO ÀS AÇÕES DE DEFESA CIVIL E SALVAMENTO AQUÁTICO				250.000,00	250.000,00
	3.3.90.00 Aplicações Diretas				250.000,00	250.000,00
6 183	Informação e Inteligência			10.000,00	1.700.000,00	1.710.000,00
6 183 90	VÍDEO MONITORAMENTO			10.000,00	1.700.000,00	1.710.000,00
6 183 90 1.187	EXPANDIR O VÍDEO MONITORAMENTO COM AQUISIÇÃO DE EQUIPAMENTOS, CÂMERAS E MEIOS DE COMUNICAÇÃO PARA FISCALIZAR O TRÂNSITO E A SEGURANÇA			10.000,00		10.000,00
	4.4.90.00 Aplicações Diretas			10.000,00		10.000,00
6 183 90 2.280	APOIO ÀS AÇÕES DE VÍDEO MONITORAMENTO				1.700.000,00	1.700.000,00
	3.3.90.00 Aplicações Diretas				1.700.000,00	1.700.000,00
26	Transporte			100.000,00	2.500.000,00	2.600.000,00
26 452	Serviços Urbanos			100.000,00	2.500.000,00	2.600.000,00
26 452 91	TRANSPORTE E TRÂNSITO DEMOCRÁTICO POPULAR			100.000,00	2.500.000,00	2.600.000,00
26 452 91 1.183	AÇÕES DE INVESTIMENTO DO SISTEMA DE TRANSPORTE PÚBLICO DE PASSAGEIROS			100.000,00		100.000,00
	4.4.90.00 Aplicações Diretas			100.000,00		100.000,00
26 452 91 2.275	MANUTENÇÃO DAS AÇÕES DO SISTEMA DE TRANSPORTE PÚBLICO DE PASSAGEIROS				2.500.000,00	2.500.000,00
	3.3.90.00 Aplicações Diretas				2.500.000,00	2.500.000,00
Total da Unidade Orçamentária				535.000,00	34.510.000,00	35.045.000,00
Total da Unidade Gestora				535.000,00	34.510.000,00	35.045.000,00
TOTAL GERAL				535.000,00	34.510.000,00	35.045.000,00

Entidades Consolidadas: Prefeitura Municipal do Cabo de Santo Agostinho, Fundo Municipal de Saúde do Cabo de Santo Agostinho, Faculdade de Ciências Humanas do Cabo de Santo Agostinho, Fundo Municipal de Assistência Social de Cabo de Santo Agostinho, Fundo Municipal de Desenvolvimento Social de Cabo de Santo Agostinho, FMDDCA - F. M. dos Direitos da Criança e Adolescente de Cabo de Santo Agostinho, CABOPREV - FUNDO PREVIDENCIÁRIO, CABOPREV - FUNDO FINANCEIRO, Câmara Municipal do Cabo de Santo Agostinho, TESTE, Câmara Municipal de Veradores





Documento Assinado Digitalmente por: CLAYTON DA SILVA MARQUES
Acesse em: <https://etce.tce.pe.gov.br/epp/validaDoc.seam> Código do documento: f1eb76c6-eb72-440f-9858-46e84ac09f24

SECRETARIA MUNICIPAL DE COORDENAÇÃO REGIONAL E SERVIÇOS PÚBLICOS

3

8

4



PREFEITURA MUNICIPAL DO CABO DE SANTO

AGOSTINHO Programa de Trabalho 2021

Unidade: 9100 SECRETARIA MUNICIPAL DE COORDENAÇÃO REGIONAL E SERVIÇOS PÚBLICOS – ADMINISTRAÇÃO DIRETA

Legislação: Leis Municipais nº 2.467, de 11/12/2008 e 2.610, de 29/12/2010.

Finalidade: Coordenar as ações da Administração Pública Municipal em nível regional, operando como agente de mobilização, com vistas a aproximar as ações governamentais das demandas dos cidadãos; desenvolver novas centralidades a partir do aprimoramento da qualidade do espaço urbano dos bairros; desenvolver mecanismos de participação comunitária, em articulação com a Secretaria Municipal de Governo e Orçamento Participativo; realizar serviços de manutenção e reformas, focando especialmente: as vias pavimentadas e não pavimentadas, inclusive operações de tapa-buraco; reforma e manutenção de praças, jardins, estádios desportivos, cemitérios e outros espaços públicos; as vias vicinais; a movimentação de terras em áreas públicas; reforma e manutenção de escolas, postos de saúde e de outros prédios da administração pública municipal.

7

8

4

Programa de Trabalho de Governo

Valores em R\$ - Período: Orçamento/2021

Unidade Gestora: 1 - Prefeitura Municipal do Cabo de Santo Agostinho						
Unidade Orçamentária: 9100 - SECRETARIA MUNICIPAL DE COORDENAÇÃO REGIONAL E SERVIÇO PÚBLICO - ADMINISTRAÇÃO DIRETA						
Código	Especificação	Não Orçamentária	Operação Especial	Projetos	Atividades	Total
15	Urbanismo			12.010.000,00	10.653.000,00	22.663.000,00
15 451	Infra-Estrutura Urbana			6.170.000,00	5.300.000,00	11.470.000,00
15 451 93	MANUTENÇÃO E RECUPERAÇÃO DE VIAS PÚBLICAS			4.000.000,00	2.000.000,00	6.000.000,00
15 451 93 1.77	RECUPERAÇÃO DE VIAS PÚBLICAS			4.000.000,00		4.000.000,00
	4.4.90.00 Aplicações Diretas			4.000.000,00		4.000.000,00
15 451 93 4.74	MANUTENÇÃO DE VIAS PÚBLICAS				2.000.000,00	2.000.000,00
	3.3.90.00 Aplicações Diretas				2.000.000,00	2.000.000,00
15 451 95	REVITALIZAÇÃO E AMPLIAÇÃO DE EDIFICAÇÕES MUNICIPAIS			1.010.000,00	2.000.000,00	3.010.000,00
15 451 95 2.171	AMPLIAÇÃO, REFORMA, RECUPERAÇÃO E MELHORIA DE PRÉDIOS				2.000.000,00	2.000.000,00
	3.3.90.00 Aplicações Diretas				2.000.000,00	2.000.000,00
15 451 95 3.22	AQUISIÇÃO, AMPLIAÇÃO, REFORMA, RECUPERAÇÃO E MELHORIA DE PRÉDIOS			1.010.000,00		1.010.000,00
	4.4.90.00 Aplicações Diretas			1.000.000,00		1.000.000,00
	4.5.90.00 Aplicações Diretas			10.000,00		10.000,00
15 451 96	MELHORIA URBANA E ACESSIBILIDADE			50.000,00	300.000,00	350.000,00
15 451 96 1.78	APOIO AS AÇÕES DE INVESTIMENTO DE MELHORIA URBANA E ACESSIBILIDADE			50.000,00		50.000,00
	4.4.90.00 Aplicações Diretas			50.000,00		50.000,00
15 451 96 4.76	APOIO AS AÇÕES DE MELHORIA URBANA E ACESSIBILIDADE				300.000,00	300.000,00
	3.3.90.00 Aplicações Diretas				300.000,00	300.000,00
15 451 97	CEMITÉRIOS PÚBLICOS			1.100.000,00		1.100.000,00
15 451 97 1.198	CONSTRUÇÃO, REFORMA OU AMPLIAÇÃO DO CEMITÉRIO			1.100.000,00		1.100.000,00
	4.4.90.00 Aplicações Diretas			1.100.000,00		1.100.000,00
15 451 10034	O POVO AJUDA A FAZER			10.000,00	1.000.000,00	1.010.000,00
15 451 10034 2.349	EXECUÇÃO COMUNITÁRIA DE OBRAS E SERVIÇOS PÚBLICOS				1.000.000,00	1.000.000,00
	3.3.90.00 Aplicações Diretas				1.000.000,00	1.000.000,00
15 451 10034 3.146	EXECUÇÃO COMUNITÁRIA DE OBRAS E SERVIÇOS PÚBLICOS			10.000,00		10.000,00
	4.4.90.00 Aplicações Diretas			10.000,00		10.000,00
15 452	Serviços Urbanos			5.830.000,00	5.343.000,00	11.173.000,00
15 452 97	CEMITÉRIOS PÚBLICOS				300.000,00	300.000,00
15 452 97 2.66	GESTÃO E MANUTENÇÃO DE CEMITÉRIO				200.000,00	200.000,00
	4.4.90.00 Aplicações Diretas				200.000,00	200.000,00
15 452 97 4.82	GESTÃO E MANUTENÇÃO DE CEMITÉRIO				100.000,00	100.000,00
	3.3.90.00 Aplicações Diretas				100.000,00	100.000,00
15 452 98	APOIO ADMINISTRATIVO ÀS AÇÕES DA SECRETARIA MUNICIPAL DE COORDENAÇÃO REGIONAL E SERVIÇOS PÚBLICOS			40.000,00	4.893.000,00	4.933.000,00
15 452 98 1.70	GESTÃO ADMINISTRATIVA DA SECRETARIA MUNICIPAL DE COORDENAÇÃO REGIONAL E SERVIÇOS PÚBLICOS			40.000,00		40.000,00
	4.4.90.00 Aplicações Diretas			40.000,00		40.000,00
15 452 98 8.77	GESTÃO ADMINISTRATIVA DA SECRETARIA MUNICIPAL DE COORDENAÇÃO REGIONAL E SERVIÇOS PÚBLICOS				4.893.000,00	4.893.000,00
	3.1.90.00 Aplicações Diretas				4.430.000,00	4.430.000,00
	3.1.91.00 Aplicação Direta Decorrente de Operação entre Órgãos, Fundos e Entidades Integrantes dos Orçamentos Fiscal e da Seguridade Social				457.000,00	457.000,00
	3.3.90.00 Aplicações Diretas				150.000,00	150.000,00
15 452 99	URBANISMO E REQUALIFICAÇÃO DE ESPAÇOS PÚBLICOS			5.790.000,00		5.790.000,00
15 452 99 1.69	APOIO ÀS GERÊNCIAS REGIONAIS - REVITALIZAÇÃO DE ESPAÇOS, PRAÇAS E			5.740.000,00		5.740.000,00



Programa de Trabalho de Governo

Valores em R\$ - Período: Orçamento/2021

Unidade Orçamentária: 9100 - SECRETARIA MUNICIPAL DE COORDENAÇÃO REGIONAL E SERVIÇO PÚBLICO - ADMINISTRAÇÃO DIRETA

Código	Especificação	Não Orçamentária	Operação Especial	Projetos	Atividades	Total
	VIAS PÚBLICAS					
15 452 99 1.199	4.4.90.00 Aplicações Diretas			5.740.000,00		5.740.000,00
	APOIO ÀS GERÊNCIAS REGIONAIS			50.000,00		50.000,00
15 452 99 2.293	4.4.90.00 Aplicações Diretas			50.000,00		50.000,00
	APOIO ÀS GERÊNCIAS REGIONAIS				150.000,00	150.000,00
15 541	3.3.90.00 Aplicações Diretas				150.000,00	150.000,00
15 541 100	Preservação e Conservação Ambiental			10.000,00	10.000,00	20.000,00
15 541 100 1.83	ARBORIZAÇÃO URBANA			10.000,00	10.000,00	20.000,00
	CIDADE VERDE			10.000,00		10.000,00
15 541 100 4.73	4.4.90.00 Aplicações Diretas			10.000,00		10.000,00
	CIDADE VERDE				10.000,00	10.000,00
25	3.3.90.00 Aplicações Diretas				10.000,00	10.000,00
25 452	Energia			500.000,00	2.147.000,00	2.647.000,00
25 452 101	Serviços Urbanos			500.000,00	2.147.000,00	2.647.000,00
25 452 101 1.209	ELETRIFICAÇÃO RURAL E URBANA – ILUMINAÇÃO PÚBLICA			500.000,00	2.147.000,00	2.647.000,00
	CIDADE ILUMINADA			500.000,00		500.000,00
25 452 101 4.308	4.4.90.00 Aplicações Diretas			500.000,00		500.000,00
	CIDADE ILUMINADA				2.147.000,00	2.147.000,00
	3.3.90.00 Aplicações Diretas				2.147.000,00	2.147.000,00
Total da Unidade Orçamentária				12.510.000,00	12.800.000,00	25.310.000,00
Total da Unidade Gestora				12.510.000,00	12.800.000,00	25.310.000,00
TOTAL GERAL				12.510.000,00	12.800.000,00	25.310.000,00

Entidades Consolidadas: Prefeitura Municipal do Cabo de Santo Agostinho, Fundo Municipal de Saúde do Cabo de Santo Agostinho, Faculdade de Ciências Humanas do Cabo de Santo Agostinho, Fundo Municipal de Assistência Social de Cabo de Santo Agostinho, Fundo Municipal de Desenvolvimento Social de Cabo de Santo Agostinho, FMDDCA - F. M. dos Direitos da Criança e Adolescente de Cabo de Santo Agostinho, CABOPREV - FUNDO PREVIDENCIÁRIO, CABOPREV - FUNDO FINANCEIRO, Câmara Municipal do Cabo de Santo Agostinho, TESTE, Câmara Municipal de Veradores





Documento Assinado Digitalmente por: CLAYTON DA SILVA MARQUES
Acesse em: <https://etce.tce.pe.gov.br/epp/validaDoc.seam> Código do documento: f1eb76c6-eb72-440f-9858-46e84ac09f24

SECRETARIA MUNICIPAL DE PROGRAMAS SOCIAIS

3

8

4



PREFEITURA MUNICIPAL DO CABO DE SANTO AGOSTINHO

Programa de Trabalho 2021

Unidade: 10100 GABINETE DO SECRETÁRIO MUNICIPAL DE PROGRAMAS SOCIAIS

Legislação: Leis Municipais nº 1.758, de 10/01/1997; 1.924, de 29/12/2000; 1.938, de 28/09/2001; 2.046, de 06/03/2003; 2.277, de 26/10/2005; 2.410, de 12/09/2007; 2.467, de 11/12/2008 e 2.783 de 25/04/2011.

Finalidade: Planejar e implementar a Política Municipal de Assistência Social; cumprir e fazer cumprir as disposições constantes da Lei Orgânica de Assistência Social - LOAS e do Estatuto da Criança e do Adolescente; propor, coordenar e acompanhar as Políticas Públicas pela ótica de gênero; gerir o Fundo Municipal de Assistência Social, executando sua programação orçamentária e financeira, na forma da lei, bem como o Fundo Municipal dos Direitos da Criança e do adolescente; buscar, junto a outras esferas de governo, os entendimentos e meios necessários à aplicação das políticas de assistência social do Município; e dar suporte administrativo e facilitar aos conselhos municipais da área de assistência social o cumprimento de suas finalidades e atribuições.

3

8

4

Programa de Trabalho de Governo

Valores em R\$ - Período: Orçamento/2021

Unidade Gestora: 1 - Prefeitura Municipal do Cabo de Santo Agostinho

Unidade Orçamentária: 10100 - GABINETE DO SECRETÁRIO MUNICIPAL DE PROGRAMAS SOCIAIS

Código	Especificação	Não Orçamentária	Operação Especial	Projetos	Atividades	Total
8	Assistência Social			10.020.000,00	12.770.000,00	22.790.000,00
8 122	Administração Geral			10.020.000,00	12.490.000,00	22.510.000,00
8 122 103	APOIO ADMINISTRATIVO DA SMPROS E APOIO OPERACIONAL AOS FUNDOS VINCULADOS À ASSISTÊNCIA SOCIAL			10.020.000,00	12.450.000,00	22.470.000,00
8 122 103 1.173	GESTÃO ADMINISTRATIVA DA SMPROS E APOIO OPERACIONAL AOS FUNDOS VINCULADOS A ASSISTÊNCIA SOCIAL			10.020.000,00		10.020.000,00
4.4.90.00	Aplicações Diretas			10.020.000,00		10.020.000,00
8 122 103 8.238	GESTÃO ADMINISTRATIVA DA SMPROS E APOIO OPERACIONAL AOS FUNDOS VINCULADOS A ASSISTÊNCIA SOCIAL				12.450.000,00	12.450.000,00
3.1.90.00	Aplicações Diretas				9.000.000,00	9.000.000,00
3.1.91.00	Aplicação Direta Decorrente de Operação entre Órgãos, Fundos e Entidades Integrantes dos Orçamentos Fiscal e da Seguridade Social				150.000,00	150.000,00
3.3.90.00	Aplicações Diretas				3.300.000,00	3.300.000,00
8 122 104	APOIO AO FUNDO MUNICIPAL DO IDOSO				40.000,00	40.000,00
8 122 104 2.268	APOIO AS AÇÕES DO PROGRAMA DO FUNDO MUNICIPAL DO IDOSO				40.000,00	40.000,00
3.3.90.00	Aplicações Diretas				40.000,00	40.000,00
8 244	Assistência Comunitária				100.000,00	100.000,00
8 244 106	CALAMIDADE PÚBLICA E ASSISTÊNCIA SOCIAL				100.000,00	100.000,00
8 244 106 2.267	APOIO AS AÇÕES DO PROGRAMA CALAMIDADE PÚBLICA E ASSISTÊNCIA SOCIAL				100.000,00	100.000,00
3.3.90.00	Aplicações Diretas				100.000,00	100.000,00
8 334	Fomento ao Trabalho				180.000,00	180.000,00
8 334 107	GERAR – PROGRAMA DE GERAÇÃO DE EMPREGO E RENDA				180.000,00	180.000,00
8 334 107 2.266	APOIO AS AÇÕES DO PROGRAMA GERAÇÃO DE EMPREGO E RENDA - GERAR				180.000,00	180.000,00
3.3.50.00	Transferências a Instituições Privadas sem Fins Lucrativos				80.000,00	80.000,00
3.3.90.00	Aplicações Diretas				100.000,00	100.000,00
Total da Unidade Orçamentária				10.020.000,00	12.770.000,00	22.790.000,00
Total da Unidade Gestora				10.020.000,00	12.770.000,00	22.790.000,00
TOTAL GERAL				10.020.000,00	12.770.000,00	22.790.000,00

Entidades Consolidadas: Prefeitura Municipal do Cabo de Santo Agostinho, Fundo Municipal de Saúde do Cabo de Santo Agostinho, Faculdade de Ciências Humanas do Cabo de Santo Agostinho, Fundo Municipal de Assistência Social de Cabo de Santo Agostinho, Fundo Municipal de Desenvolvimento Social de Cabo de Santo Agostinho, FMDDCA - F. M. dos Direitos da Criança e Adolescente de Cabo de Santo Agostinho, CABOPREV - FUNDO PREVIDENCIÁRIO, CABOPREV - FUNDO FINANCEIRO, Câmara Municipal do Cabo de Santo Agostinho, TESTE, Câmara Municipal de Veradores





Documento Assinado Digitalmente por: CLAYTON DA SILVA MARQUES
Acesse em: <https://etce.tce.pe.gov.br/epp/validaDoc.seam> Código do documento: f1eb76c6-eb72-440f-9858-46e84ac09f24

SECRETARIA MUNICIPAL DE PROGRAMAS SOCIAIS - FMAS

3

8

4



PREFEITURA MUNICIPAL DO CABO DE SANTO AGOSTINHO

Programa de Trabalho 2021

Unidade: 11100 FUNDO MUNICIPAL DE ASSISTÊNCIA SOCIAL - FMAS

Legislação: Leis Municipais nº 1.836, de 27/11/1998; 2.410, de 12/09/2007; 2.467, de 11/12/2008 e 1.751 de 23/09/1996.

Finalidade: Aplicar com eficiência e eficácia os recursos destinados à assistência social, objetivando o atendimento das necessidades básicas e a recuperação da cidadania da parcela da população econômica e socialmente excluída.

3

8

4

Programa de Trabalho de Governo

Valores em R\$ - Período: Orçamento/2021

Unidade Orçamentária: 11100 - FUNDO MUNICIPAL DE ASSISTÊNCIA SOCIAL- FMAS

Código	Especificação	Não Orçamentária	Operação Especial	Projetos	Atividades	Total
8 244 171 2.216	3.1.90.00 Aplicações Diretas				1.050.000,00	1.050.000,00
	3.1.91.00 Aplicação Direta Decorrente de Operação entre Órgãos, Fundos e Entidades Integrantes dos Orçamentos Fiscal e da Seguridade Social				5.000,00	5.000,00
	3.3.90.00 Aplicações Diretas				1.848.000,00	1.848.000,00
	4.4.90.00 Aplicações Diretas				5.000,00	5.000,00
8 244 171 2.216	MANUTENÇÃO DAS ATIVIDADES DO PROGRAMA CRIANÇA FELIZ/PRIMEIRA INFANCIA				237.000,00	237.000,00
	3.1.90.00 Aplicações Diretas				205.000,00	205.000,00
	3.1.91.00 Aplicação Direta Decorrente de Operação entre Órgãos, Fundos e Entidades Integrantes dos Orçamentos Fiscal e da Seguridade Social				2.000,00	2.000,00
	3.3.90.00 Aplicações Diretas				30.000,00	30.000,00
8 244 171 2.217	IMPLANTAÇÃO, MANUTENÇÃO E FORTALECIMENTO DA PROMOÇÃO DE POLÍTICAS PÚBLICAS PARA PESSOA COM DEFICIÊNCIA E PARA PESSOA IDOSA, INCLUSIVE CENTROS DE CONVIVÊNCIA				10.000,00	10.000,00
	3.3.90.00 Aplicações Diretas				10.000,00	10.000,00
8 244 171 2.353	MANUTENÇÃO DO PROGRAMA ACESSUAS - TRABALHO				11.000,00	11.000,00
	3.1.90.00 Aplicações Diretas				1.000,00	1.000,00
	3.3.90.00 Aplicações Diretas				10.000,00	10.000,00
8 244 175	RECUPERANDO VIDAS E PROMOVENDO A CIDADANIA			20.000,00	80.000,00	100.000,00
8 244 175 1.225	ENFRENTAMENTO DA EMERGÊNCIA EM SAÚDE PÚBLICA DE IMPORTÂNCIA NACIONAL NO SUAS – CORONAVÍRUS (COVID-19) – INVESTIMENTOS.			20.000,00		20.000,00
	4.4.90.00 Aplicações Diretas			20.000,00		20.000,00
8 244 175 2.350	ENFRENTAMENTO DA EMERGÊNCIA EM SAÚDE PÚBLICA DE IMPORTÂNCIA NACIONAL NO SUAS – CORONAVÍRUS (COVID-19) – CUSTEIO.				80.000,00	80.000,00
	3.3.90.00 Aplicações Diretas				80.000,00	80.000,00
8 306	Alimentação e Nutrição			40.000,00	1.580.000,00	1.620.000,00
8 306 172	É HORA DE COMER			40.000,00	1.580.000,00	1.620.000,00
8 306 172 1.113	APOIO AS AÇÕES DE INVESTIMENTO DO PROGRAMA É HORA DE COMER			40.000,00		40.000,00
	4.4.90.00 Aplicações Diretas			40.000,00		40.000,00
8 306 172 2.208	APOIO AS AÇÕES DO PROGRAMA HORA DE COMER				100.000,00	100.000,00
	3.3.90.00 Aplicações Diretas				100.000,00	100.000,00
8 306 172 2.326	MANUTENÇÃO DA UNIDADE PRODUTORA "SOPA EXPRESSA".				1.385.000,00	1.385.000,00
	3.3.90.00 Aplicações Diretas				1.385.000,00	1.385.000,00
8 306 172 2.327	IMPLANTAÇÃO E MANUTENÇÃO DO PROGRAMA MUNICIPAL DE FORTALECIMENTO DA AGRICULTURA FAMILIAR E EMPREENDEDORISMO RURAL (PROAFI/RURAL)				95.000,00	95.000,00
	3.3.90.00 Aplicações Diretas				95.000,00	95.000,00
8 421	Custódia e Reintegração Social			10.000,00	15.000,00	25.000,00
8 421 173	REDE ACOLHEDORA			10.000,00	15.000,00	25.000,00
8 421 173 1.129	APOIO ÀS AÇÕES DE INVESTIMENTOS DO PROGRAMA REDE ACOLHEDORA			10.000,00		10.000,00
	4.4.90.00 Aplicações Diretas			10.000,00		10.000,00
8 421 173 2.225	APOIO AS AÇÕES DO PROGRAMA REDE ACOLHEDORA				15.000,00	15.000,00
	3.3.90.00 Aplicações Diretas				15.000,00	15.000,00
8 422	Direitos Individuais, Coletivos e Difusos			215.000,00	1.108.000,00	1.323.000,00
8 422 174	GARANTIA DE DIREITOS COM INCLUSÃO – GADI			185.000,00	28.000,00	213.000,00
8 422 174 1.127	APOIO AS AÇÕES DE INVESTIMENTO DO PROGRAMA GARANTIA DE DIREITOS COM INCLUSÃO - GADI			185.000,00		185.000,00
	4.4.90.00 Aplicações Diretas			185.000,00		185.000,00
8 422 174 2.220	APOIO AS AÇÕES DO PROGRAMA GARANTIA DE DIREITOS COM INCLUSÃO -				28.000,00	28.000,00



Documento Assinado Digitalmente por: CLAYTON DA SILVA MARQUES
 Acesso em: https://eic.ice.pe.gov.br/Doc/seamCodigo.do?documento:fileb76c6-eb72-440f-9858-46e84a0c091925

Programa de Trabalho de Governo

Valores em R\$ - Período: Orçamento/2021

Unidade Orçamentária: 11100 - FUNDO MUNICIPAL DE ASSISTÊNCIA SOCIAL- FMAS

Código	Especificação	Não Orçamentária	Operação Especial	Projetos	Atividades	Total
	GADI					
3.3.90.00	Aplicações Diretas				28.000,00	28.000,00
8 422 175	RECUPERANDO VIDAS E PROMOVEDO A CIDADANIA			30.000,00	1.080.000,00	1.110.000,00
8 422 175 1.128	APOIO AS AÇÕES DE INVESTIMENTOS DO PROGRAMA RECUPERANDO VIDAS E PROMOVEDO À CIDADANIA			30.000,00		30.000,00
4.4.90.00	Aplicações Diretas			30.000,00		30.000,00
8 422 175 2.222	APOIO AS AÇÕES DO CENTRO ESPECIALIZADO DA ASSISTÊNCIA SOCIAL - CREAS				800.000,00	800.000,00
3.1.90.00	Aplicações Diretas				654.000,00	654.000,00
3.1.91.00	Aplicação Direta Decorrente de Operação entre Órgãos, Fundos e Entidades Integrantes dos Orçamentos Fiscal e da Seguridade Social				1.000,00	1.000,00
3.3.50.00	Transferências a Instituições Privadas sem Fins Lucrativos				100.000,00	100.000,00
3.3.90.00	Aplicações Diretas				45.000,00	45.000,00
8 422 175 2.223	APOIO AS AÇÕES ESTRATÉGICAS DO PROGRAMA DE ERRADICAÇÃO DO TRABALHO INFANTIL- AEPETI				265.000,00	265.000,00
3.1.90.00	Aplicações Diretas				250.000,00	250.000,00
3.3.90.00	Aplicações Diretas				15.000,00	15.000,00
8 422 175 2.224	APOIO AS AÇÕES DO PROGRAMA RECUPERANDO VIDAS E PROMOVEDO À CIDADANIA				15.000,00	15.000,00
3.3.90.00	Aplicações Diretas				15.000,00	15.000,00
Total da Unidade Orçamentária				535.000,00	12.935.000,00	13.470.000,00
Total da Unidade Gestora				535.000,00	12.935.000,00	13.470.000,00
TOTAL GERAL				535.000,00	12.935.000,00	13.470.000,00

Entidades Consolidadas: Prefeitura Municipal do Cabo de Santo Agostinho, Fundo Municipal de Saúde do Cabo de Santo Agostinho, Faculdade de Ciências Humanas do Cabo de Santo Agostinho, Fundo Municipal de Assistência Social de Cabo de Santo Agostinho, Fundo Municipal de Desenvolvimento Social de Cabo de Santo Agostinho, FMDDCA - F. M. dos Direitos da Criança e Adolescente de Cabo de Santo Agostinho, CABOPREV - FUNDO PREVIDENCIÁRIO, CABOPREV - FUNDO FINANCEIRO, Câmara Municipal do Cabo de Santo Agostinho, TESTE, Câmara Municipal de Veradores





Documento Assinado Digitalmente por: CLAYTON DA SILVA MARQUES
Acesse em: <https://etce.tce.pe.gov.br/epp/validaDoc.seam> Código do documento: f1eb76c6-eb72-440f-9858-46e84ac09f24

Handwritten initials in blue ink, appearing to be 'C' and 'S'.

Handwritten mark in blue ink, resembling a stylized 'V' or a checkmark.

**SECRETARIA MUNICIPAL DE PROGRAMAS SOCIAIS -
FMDDC**



PREFEITURA MUNICIPAL DO CABO DE SANTO AGOSTINHO

Programa de Trabalho

2021

Unidade: 13100 FUNDO MUNICIPAL DE DEFESA DOS DIREITOS DA CRIANÇA E DO ADOLESCENTE - FMDDCA

Legislação: Leis Municipais nº 1.776, de 28/08/1997; 2.410, de 12/09/2007; e 2.467, de 11/12/2008.

Finalidade: Promover a captação e a aplicação dos recursos financeiros necessários para a criação de programas visando o atendimento, o estudo, a pesquisa, a promoção, o apoio sócio familiar e a capacitação técnico-profissional, voltados à garantia dos direitos da criança e do adolescente.

3

8

4

Programa de Trabalho de Governo

Valores em R\$ - Período: Orçamento/2021

Unidade Gestora: 6-FMDDCA - F. M. dos Direitos da Criança e Adolescente de Cabo de Santo Agostinho

Unidade Orçamentária: 13100-FUNDO MUNICIPAL DE DEFESA DOS DIREITOS DA CRIANÇA E DO ADOLESCENTE - FMDDCA

Código	Especificação	Não Orçamentária	Operação Especial	Projetos	Atividades	Total
8	Assistência Social			40.000,00	1.030.000,00	1.070.000,00
8 243	Assistência à Criança e ao Adolescente			40.000,00	1.030.000,00	1.070.000,00
8 243 177	DIALOGANDO POLÍTICAS PÚBLICAS COM A SOCIEDADE			30.000,00	330.000,00	360.000,00
8 243 177 1.163	APOIO ÀS AÇÕES DE INVESTIMENTO DO PROGRAMA DIALOGANDO POLÍTICAS PÚBLICAS COM A SOCIEDADE			30.000,00		30.000,00
	4.4.90.00 Aplicações Diretas			30.000,00		30.000,00
8 243 177 2.259	APOIO ÀS AÇÕES DO PROGRAMA DIALOGANDO POLÍTICAS PÚBLICAS COM A SOCIEDADE				330.000,00	330.000,00
	3.3.30.00 Transferências a Estados e ao Distrito Federal				10.000,00	10.000,00
	3.3.90.00 Aplicações Diretas				320.000,00	320.000,00
8 243 178	CIDADÃO DO FUTURO			10.000,00	700.000,00	710.000,00
8 243 178 1.170	APOIO ÀS AÇÕES DE INVESTIMENTO DO PROGRAMA CIDADÃO DO FUTURO			10.000,00		10.000,00
	4.4.90.00 Aplicações Diretas			10.000,00		10.000,00
8 243 178 2.262	APOIO ÀS AÇÕES DO PROGRAMA CIDADÃO DO FUTURO				700.000,00	700.000,00
	3.3.50.00 Transferências a Instituições Privadas sem Fins Lucrativos				200.000,00	200.000,00
	3.3.90.00 Aplicações Diretas				500.000,00	500.000,00
Total da Unidade Orçamentária				40.000,00	1.030.000,00	1.070.000,00
Total da Unidade Gestora				40.000,00	1.030.000,00	1.070.000,00
TOTAL GERAL				40.000,00	1.030.000,00	1.070.000,00

Entidades Consolidadas: Prefeitura Municipal do Cabo de Santo Agostinho, Fundo Municipal de Saúde do Cabo de Santo Agostinho, Faculdade de Ciências Humanas do Cabo de Santo Agostinho, Fundo Municipal de Assistência Social de Cabo de Santo Agostinho, Fundo Municipal de Desenvolvimento Social de Cabo de Santo Agostinho, FMDDCA - F. M. dos Direitos da Criança e Adolescente de Cabo de Santo Agostinho, CABOPREV - FUNDO PREVIDENCIÁRIO, CABOPREV - FUNDO FINANCEIRO, Câmara Municipal do Cabo de Santo Agostinho, TESTE, Câmara Municipal de Veradores





Documento Assinado Digitalmente por: CLAYTON DA SILVA MARQUES
Acesse em: <https://etce.tce.pe.gov.br/epp/validaDoc.seam> Código do documento: f1eb76c6-eb72-440f-9858-46e84ac09f24

3

8

**SECRETARIA MUNICIPAL DE PROGRAMAS SOCIAIS -
FMDS**

4



PREFEITURA MUNICIPAL DO CABO DE SANTO AGOSTINHO

Programa de Trabalho 2021

Unidade: 12100 FUNDO MUNICIPAL DE DESENVOLVIMENTO SOCIAL - FMDS

Legislação: Leis Municipais nº 2.188, de 13/09/2004; 2.410, de 12/09/2007; e 2.467, de 11/12/2008.

Finalidade: Captar recursos financeiros para implementação dos programas sociais do Município.

Programa de Trabalho de Governo

Valores em R\$ - Período: Orçamento/2021

Unidade Gestora: 5-Fundo Municipal de Desenvolvimento Social de Cabo de Santo Agostinho

Unidade Orçamentária: 12100-FUNDO MUNICIPAL DE DESENVOLVIMENTO SOCIAL - FMDS

Código	Especificação	Não Orçamentária	Operação Especial	Projetos	Atividades	Total
8	Assistência Social			110.000,00	712.000,00	822.000,00
8 244	Assistência Comunitária			110.000,00	712.000,00	822.000,00
8 244 176	TRABALHANDO PELO DESENVOLVIMENTO			110.000,00	712.000,00	822.000,00
8 244 176 1.177	APOIO ÀS AÇÕES DE INVESTIMENTO DO PROGRAMA TRABALHANDO PELO DESENVOLVIMENTO			110.000,00		110.000,00
4.4.90.00	Aplicações Diretas			110.000,00		110.000,00
8 244 176 2.269	APOIO AS AÇÕES DO PROGRAMA TRABALHANDO PELO DESENVOLVIMENTO				712.000,00	712.000,00
3.3.50.00	Transferências a Instituições Privadas sem Fins Lucrativos				150.000,00	150.000,00
3.3.90.00	Aplicações Diretas				562.000,00	562.000,00
Total da Unidade Orçamentária				110.000,00	712.000,00	822.000,00
Total da Unidade Gestora				110.000,00	712.000,00	822.000,00
TOTAL GERAL				110.000,00	712.000,00	822.000,00

Entidades Consolidadas: Prefeitura Municipal do Cabo de Santo Agostinho, Fundo Municipal de Saúde do Cabo de Santo Agostinho, Faculdade de Ciências Humanas do Cabo de Santo Agostinho, Fundo Municipal de Assistência Social de Cabo de Santo Agostinho, Fundo Municipal de Desenvolvimento Social de Cabo de Santo Agostinho, FMDDCA - F. M. dos Direitos da Criança e Adolescente de Cabo de Santo Agostinho, CABOPREV - FUNDO PREVIDENCIÁRIO, CABOPREV - FUNDO FINANCEIRO, Câmara Municipal do Cabo de Santo Agostinho, TESTE, Câmara Municipal de Veradores





Documento Assinado Digitalmente por: CLAYTON DA SILVA MARQUES
Acesse em: <https://etce.tce.pe.gov.br/epp/validaDoc.seam> Código do documento: f1eb76c6-eb72-440f-9858-46e84ac09f24

SECRETARIA MUNICIPAL DE EDUCAÇÃO

3

8

4



PREFEITURA MUNICIPAL DO CABO DE SANTO AGOSTINHO

Programa de Trabalho

2021

Unidade: 30100 SECRETARIA MUNICIPAL DE EDUCAÇÃO

Legislação: Leis Municipais nº 1.758, de 10/01/1997; 1.924, de 29/12/2000; 1.938, de 28/09/2001; 2.046, de 06/03/2003; 2.277, de 26/10/2005; 2.410, de 12/09/2007; e 2.467, de 11/12/2008.

Finalidade: Definir a Política Municipal de Educação, em consonância com as diretrizes estabelecidas na legislação municipal, estadual e federal pertinentes; assegurar o ensino público de qualidade e a democratização da educação infantil, do ensino fundamental e do supletivo.

Programa de Trabalho de Governo

Valores em R\$ - Período: Orçamento/2021

Unidade Gestora: 1 - Prefeitura Municipal do Cabo de Santo Agostinho

Unidade Orçamentária: 30100 - SECRETARIA MUNICIPAL DE EDUCAÇÃO

Código	Especificação	Não Orçamentária	Operação Especial	Projetos	Atividades	Total
12	Educação			13.136.000,00	80.863.895,00	93.999.895,00
12 244	Assistência Comunitária				3.000.000,00	3.000.000,00
12 244 108	SUPORTE AO ESTUDANTE NO NOVO TEMPO				3.000.000,00	3.000.000,00
12 244 108 2.191	DISTRIBUIÇÃO DE MOCHILAS E FARDAMENTOS				3.000.000,00	3.000.000,00
3.3.90.00	Aplicações Diretas				3.000.000,00	3.000.000,00
12 306	Alimentação e Nutrição				11.580.000,00	11.580.000,00
12 306 108	SUPORTE AO ESTUDANTE NO NOVO TEMPO				11.580.000,00	11.580.000,00
12 306 108 4.182	AÇÕES DE GARANTIA DA ALIMENTAÇÃO ESCOLAR (MERENDA)				11.580.000,00	11.580.000,00
3.3.90.00	Aplicações Diretas				11.580.000,00	11.580.000,00
12 361	Ensino Fundamental			11.926.000,00	62.873.195,00	74.799.195,00
12 361 108	SUPORTE AO ESTUDANTE NO NOVO TEMPO			1.570.000,00	14.030.000,00	15.600.000,00
12 361 108 1.188	AQUISIÇÃO DE VEÍCULOS PARA TRANSPORTE ESCOLAR			1.570.000,00		1.570.000,00
4.4.90.00	Aplicações Diretas			1.570.000,00		1.570.000,00
12 361 108 2.281	DISTRIBUIÇÃO DE KITS ESCOLARES, MATERIAL DIDATICO, PEDAGÓGICO E DE DIVULGAÇÃO				8.010.000,00	8.010.000,00
3.3.90.00	Aplicações Diretas				8.010.000,00	8.010.000,00
12 361 108 4.181	MANUTENÇÃO DAS AÇÕES DE GARANTIA DO TRANSPORTE AOS ALUNOS DA REDE MUNICIPAL DE ENSINO				6.020.000,00	6.020.000,00
3.3.90.00	Aplicações Diretas				6.020.000,00	6.020.000,00
12 361 109	RAÍZES: EDUCAR PARA UM NOVO TEMPO (ENSINO FUNDAMENTAL)			1.000.000,00	12.330.000,00	13.330.000,00
12 361 109 1.96	AÇÕES DE INVESTIMENTO PARA O DESENVOLVIMENTO DE EDUCAÇÃO DO ENSINO FUNDAMENTAL			1.000.000,00		1.000.000,00
4.4.90.00	Aplicações Diretas			1.000.000,00		1.000.000,00
12 361 109 2.183	MANUTENÇÃO DAS AÇÕES DO PROGRAMA #PARTIU: CABO PARA O MUNDO				2.000.000,00	2.000.000,00
3.3.90.00	Aplicações Diretas				2.000.000,00	2.000.000,00
12 361 109 2.290	MANUTENÇÃO DO PROJETO: FAMÍLIA E ESCOLA NA CONSTRUÇÃO DA PAZ				10.000,00	10.000,00
3.3.90.00	Aplicações Diretas				10.000,00	10.000,00
12 361 109 2.291	MANUTENÇÃO DO PROJETO: CABO DE SANTO AGOSTINHO MINHA TERRA MEU LUGAR				10.000,00	10.000,00
3.3.90.00	Aplicações Diretas				10.000,00	10.000,00
12 361 109 4.179	AÇÕES PARA O DESENVOLVIMENTO DE EDUCAÇÃO DO ENSINO FUNDAMENTAL				10.310.000,00	10.310.000,00
3.1.90.00	Aplicações Diretas				5.000.000,00	5.000.000,00
3.1.91.00	Aplicação Direta Decorrente de Operação entre Órgãos, Fundos e Entidades Integrantes dos Orçamentos Fiscal e da Seguridade Social				846.000,00	846.000,00
3.3.90.00	Aplicações Diretas				4.464.000,00	4.464.000,00
12 361 110	VALORIZAÇÃO DOS SERVIDORES DA EDUCAÇÃO: NOVO TEMPO				5.327.415,00	5.327.415,00
12 361 110 2.178	MANUTENÇÃO DE AÇÕES DE FORMAÇÃO E QUALIFICAÇÃO DOS PROFISSIONAIS DA REDE MUNICIPAL DE ENSINO				327.415,00	327.415,00
3.3.90.00	Aplicações Diretas				327.415,00	327.415,00
12 361 110 8.146	ENCARGOS COM VALE TRANSPORTE DOS SERVIDORES DA EDUCAÇÃO				5.000.000,00	5.000.000,00
3.3.90.00	Aplicações Diretas				5.000.000,00	5.000.000,00
12 361 111	NOVA ESCOLA: EDUCAÇÃO EM TEMPO INTEGRAL			700.000,00	6.500.000,00	7.200.000,00
12 361 111 1.85	AÇÕES DE INVESTIMENTO DO PROGRAMA DE EDUCAÇÃO INTEGRAL			700.000,00		700.000,00
4.4.90.00	Aplicações Diretas			700.000,00		700.000,00
12 361 111 2.180	MANUTENÇÃO DAS AÇÕES DA EDUCAÇÃO EM TEMPO INTEGRAL				6.500.000,00	6.500.000,00
3.3.90.00	Aplicações Diretas				6.500.000,00	6.500.000,00



Programa de Trabalho de Governo

Valores em R\$ - Período: Orçamento/2021

Unidade Orçamentária: 30100 - SECRETARIA MUNICIPAL DE EDUCAÇÃO

Código	Especificação	Não Orçamentária	Operação Especial	Projetos	Atividades	Total
4.4.90.00	Aplicações Diretas			1.000.000,00		1.000.000,00
12 365 116 8.226	AÇÕES PARA O DESENVOLVIMENTO DA EDUCAÇÃO INFANTIL				3.320.000,00	3.320.000,00
3.1.90.00	Aplicações Diretas				10.000,00	10.000,00
3.1.91.00	Aplicação Direta Decorrente de Operação entre Órgãos, Fundos e Entidades Integrantes dos Orçamentos Fiscal e da Seguridade Social				10.000,00	10.000,00
3.3.50.00	Transferências a Instituições Privadas sem Fins Lucrativos				3.100.000,00	3.100.000,00
3.3.90.00	Aplicações Diretas				200.000,00	200.000,00
12 366	Educação de Jovens e Adultos			10.000,00	10.000,00	20.000,00
12 366 117	NOVO TEMPO: EJAI NOVAS OPORTUNIDADES			10.000,00	10.000,00	20.000,00
12 366 117 1.98	AÇÕES DE INVESTIMENTOS DO PROGRAMA EJAI			10.000,00		10.000,00
4.4.90.00	Aplicações Diretas			10.000,00		10.000,00
12 366 117 4.184	AÇÕES DE APOIO AO PROGRAMA EJAI				10.000,00	10.000,00
3.3.90.00	Aplicações Diretas				10.000,00	10.000,00
12 367	Educação Especial			100.000,00	70.700,00	170.700,00
12 367 118	ESCOLA INCLUSIVA (EDUCAÇÃO ESPECIAL)			100.000,00	70.700,00	170.700,00
12 367 118 1.101	AÇÕES DE INVESTIMENTOS PARA O DESENVOLVIMENTO DA EDUCAÇÃO ESPECIAL			100.000,00		100.000,00
4.4.90.00	Aplicações Diretas			100.000,00		100.000,00
12 367 118 4.185	AÇÕES PARA O DESENVOLVIMENTO DA EDUCAÇÃO ESPECIAL				70.700,00	70.700,00
3.1.90.00	Aplicações Diretas				10.700,00	10.700,00
3.1.91.00	Aplicação Direta Decorrente de Operação entre Órgãos, Fundos e Entidades Integrantes dos Orçamentos Fiscal e da Seguridade Social				10.000,00	10.000,00
3.3.90.00	Aplicações Diretas				50.000,00	50.000,00
13	Cultura			10.000,00	1.210.000,00	1.220.000,00
13 392	Difusão Cultural			10.000,00	1.210.000,00	1.220.000,00
13 392 108	SUPORTE AO ESTUDANTE NO NOVO TEMPO				1.200.000,00	1.200.000,00
13 392 108 2.285	DESENVOLVIMENTO DAS AÇÕES CULTURAIS				1.200.000,00	1.200.000,00
3.1.90.00	Aplicações Diretas				500.000,00	500.000,00
3.1.91.00	Aplicação Direta Decorrente de Operação entre Órgãos, Fundos e Entidades Integrantes dos Orçamentos Fiscal e da Seguridade Social				110.000,00	110.000,00
3.3.50.00	Transferências a Instituições Privadas sem Fins Lucrativos				10.000,00	10.000,00
3.3.90.00	Aplicações Diretas				180.000,00	180.000,00
4.4.90.00	Aplicações Diretas				400.000,00	400.000,00
13 392 109	RAÍZES: EDUCAR PARA UM NOVO TEMPO (ENSINO FUNDAMENTAL)				10.000,00	10.000,00
13 392 109 2.316	MANUTENÇÃO DO PROJETO JORNADA CULTURAL. EXPOSIÇÃO E EXECUÇÃO DIVERSAS DE LINGUAGENS ARTÍSTICAS E TECNOLÓGICAS				10.000,00	10.000,00
3.3.90.00	Aplicações Diretas				10.000,00	10.000,00
13 392 114	MODERNIZAÇÃO DA REDE MUNICIPAL DE ENSINO: NOVA ESCOLA			10.000,00		10.000,00
13 392 114 1.89	CONSTRUÇÃO E EQUIPAMENTO DO CENTRO MUNICIPAL DE MÚSICA			10.000,00		10.000,00
4.4.90.00	Aplicações Diretas			10.000,00		10.000,00
27	Desporto e Lazer				20.000,00	20.000,00
27 812	Desporto Comunitário				20.000,00	20.000,00
27 812 108	SUPORTE AO ESTUDANTE NO NOVO TEMPO				20.000,00	20.000,00
27 812 108 2.198	DESENVOLVIMENTO DE AÇÕES DE EDUCAÇÃO FÍSICA E DO DESPORTO				20.000,00	20.000,00
3.3.50.00	Transferências a Instituições Privadas sem Fins Lucrativos				10.000,00	10.000,00
3.3.90.00	Aplicações Diretas				10.000,00	10.000,00
Total da Unidade Orçamentária				13.146.000,00	82.093.895,00	95.239.895,00



Programa de Trabalho de Governo

Valores em R\$ - Período: Orçamento/2021

Unidade Orçamentária: 30200 - FUNDEB - Fundo de Manutenção e Desenvolvimento da Educação Básica e de Valorização dos Profissionais da Educação

Código	Especificação	Não Orçamentária	Operação Especial	Projetos	Atividades	Total
12	Educação			1.000.000,00	124.263.000,00	125.263.000,00
12 361	Ensino Fundamental				65.961.520,00	65.961.520,00
12 361 109	RAÍZES: EDUCAR PARA UM NOVO TEMPO (ENSINO FUNDAMENTAL)				65.961.520,00	65.961.520,00
12 361 109 2.317	AÇÕES PARA O DESNEOLVIMENTO DE EDUCAÇÃO DO ENSINO FUNDAMENTAL COM RECURSOS DO FUNDEB				65.961.520,00	65.961.520,00
	3.1.90.00 Aplicações Diretas				57.752.520,00	57.752.520,00
	3.1.91.00 Aplicação Direta Decorrente de Operação entre Órgãos, Fundos e Entidades Integrantes dos Orçamentos Fiscal e da Seguridade Social				8.159.000,00	8.159.000,00
	3.3.90.00 Aplicações Diretas				50.000,00	50.000,00
12 365	Educação Infantil			1.000.000,00	49.121.000,00	50.121.000,00
12 365 116	SEMENTES: UM NOVO TEMPO PARA PRIMEIRA INFÂNCIA (EDUCAÇÃO INFANTIL)			1.000.000,00	49.121.000,00	50.121.000,00
12 365 116 1.355	AÇÕES DE INVESTIMENTO PARA O DESENVOLVIMENTO DA EDUCAÇÃO INFANTIL			1.000.000,00		1.000.000,00
	4.4.90.00 Aplicações Diretas			1.000.000,00		1.000.000,00
12 365 116 2.319	AÇÕES PARA O DESENVOLVIMENTO DA EDUCAÇÃO INFANTIL COM RECURSOS DO FUNDEB				49.121.000,00	49.121.000,00
	3.1.90.00 Aplicações Diretas				43.310.000,00	43.310.000,00
	3.1.91.00 Aplicação Direta Decorrente de Operação entre Órgãos, Fundos e Entidades Integrantes dos Orçamentos Fiscal e da Seguridade Social				5.801.000,00	5.801.000,00
	3.3.90.00 Aplicações Diretas				10.000,00	10.000,00
12 367	Educação Especial				9.180.480,00	9.180.480,00
12 367 118	ESCOLA INCLUSIVA (EDUCAÇÃO ESPECIAL)				9.180.480,00	9.180.480,00
12 367 118 2.320	AÇÕES PARA O DESENVOLVIMENTO DA EDUCAÇÃO ESPECIAL COM RECURSOS DO FUNDEB				9.180.480,00	9.180.480,00
	3.1.90.00 Aplicações Diretas				7.439.080,00	7.439.080,00
	3.1.91.00 Aplicação Direta Decorrente de Operação entre Órgãos, Fundos e Entidades Integrantes dos Orçamentos Fiscal e da Seguridade Social				1.731.400,00	1.731.400,00
	3.3.90.00 Aplicações Diretas				10.000,00	10.000,00
Total da Unidade Orçamentária				1.000.000,00	124.263.000,00	125.263.000,00
Total da Unidade Gestora				14.146.000,00	206.356.895,00	220.502.895,00
TOTAL GERAL				14.146.000,00	206.356.895,00	220.502.895,00

Entidades Consolidadas: Prefeitura Municipal do Cabo de Santo Agostinho, Fundo Municipal de Saúde do Cabo de Santo Agostinho, Faculdade de Ciências Humanas do Cabo de Santo Agostinho, Fundo Municipal de Assistência Social de Cabo de Santo Agostinho, Fundo Municipal de Desenvolvimento Social de Cabo de Santo Agostinho, FMDDCA - F. M. dos Direitos da Criança e Adolescente de Cabo de Santo Agostinho, CABOPREV - FUNDO PREVIDENCIÁRIO, CABOPREV - FUNDO FINANCEIRO, Câmara Municipal do Cabo de Santo Agostinho, TESTE, Câmara Municipal de Veradores





Documento Assinado Digitalmente por: CLAYTON DA SILVA MARQUES
Acesse em: <https://etce.tce.pe.gov.br/epp/validaDoc.seam> Código do documento: f1eb76c6-eb72-440f-9858-46e84ac09f24

3

8

SECRETARIA MUNICIPAL DE EDUCAÇÃO - FACHUCA

4



PREFEITURA MUNICIPAL DO CABO DE SANTO AGOSTINHO

Programa de Trabalho 2021

Unidade: 31100 FACULDADE DE CIÊNCIAS HUMANAS E SOCIAIS APLICADAS DO CABO DO SANTO AGOSTINHO

Legislação: Lei Municipal nº 1.214, de 29/11/1978; Decreto-Lei Federal nº 1.154, de 28/07/1992; Lei Municipal nº 2.410, de 12/09/2007; e Lei Municipal nº 2.467, de 11/12/2008.

Finalidade: Promover o ensino superior, oferecendo cursos de graduação, de acordo com a legislação em vigor.

Programa de Trabalho de Governo

Valores em R\$ - Período: Orçamento/2021

Unidade Gestora: 3-Faculdade de Ciências Humanas do Cabo de Santo Agostinho

Unidade Orçamentária: 31100-FACULDADE DE CIÊNCIAS HUMANAS E SOCIAIS APLICADAS DO CABO DE SANTO AGOSTINHO

Código	Especificação	Não Orçamentária	Operação Especial	Projetos	Atividades	Total
12	Educação		31.000,00	179.000,00	5.262.000,00	5.472.000,00
12 364	Ensino Superior		31.000,00	179.000,00	5.262.000,00	5.472.000,00
12 364 165	PROMOÇÃO DA QUALIDADE DO ENSINO SUPERIOR			129.000,00	4.091.000,00	4.220.000,00
12 364 165 1.117	PROMOÇÃO DO ENSINO SUPERIOR			9.000,00		9.000,00
4.4.90.00	Aplicações Diretas			9.000,00		9.000,00
12 364 165 3.120	AMPLIAÇÃO E REFORMA DO ESPAÇO FÍSICO DA FACULDADE			120.000,00		120.000,00
4.4.90.00	Aplicações Diretas			120.000,00		120.000,00
12 364 165 4.195	PROMOÇÃO DO ENSINO SUPERIOR				4.091.000,00	4.091.000,00
3.1.90.00	Aplicações Diretas				3.077.000,00	3.077.000,00
3.1.91.00	Aplicação Direta Decorrente de Operação entre Órgãos, Fundos e Entidades Integrantes dos Orçamentos Fiscal e da Seguridade Social				433.000,00	433.000,00
3.3.90.00	Aplicações Diretas				581.000,00	581.000,00
12 364 166	APOIO ADMINISTRATIVO ÀS AÇÕES DA FACULDADE DE CIÊNCIAS HUMANAS E SOCIAIS APLICADAS DO CABO DE SANTO AGOSTINHO		31.000,00	50.000,00	1.171.000,00	1.252.000,00
12 364 166 0.35	ENCARGOS COM O PASEP DA FACULDADE		31.000,00			31.000,00
3.3.90.00	Aplicações Diretas		31.000,00			31.000,00
12 364 166 1.115	APOIO À GESTÃO ADMINISTRATIVA DA FACULDADE			50.000,00		50.000,00
4.4.90.00	Aplicações Diretas			50.000,00		50.000,00
12 364 166 8.155	APOIO À GESTÃO ADMINISTRATIVA DA FACULDADE				1.171.000,00	1.171.000,00
3.1.90.00	Aplicações Diretas				641.000,00	641.000,00
3.1.91.00	Aplicação Direta Decorrente de Operação entre Órgãos, Fundos e Entidades Integrantes dos Orçamentos Fiscal e da Seguridade Social				50.000,00	50.000,00
3.3.90.00	Aplicações Diretas				480.000,00	480.000,00
28	Encargos Especiais		86.000,00			86.000,00
28 846	Outros Encargos Especiais		86.000,00			86.000,00
28 846 166	APOIO ADMINISTRATIVO ÀS AÇÕES DA FACULDADE DE CIÊNCIAS HUMANAS E SOCIAIS APLICADAS DO CABO DE SANTO AGOSTINHO		86.000,00			86.000,00
28 846 166 0.36	ENCARGOS ESPECIAIS		86.000,00			86.000,00
3.2.90.00	Aplicações Diretas		24.000,00			24.000,00
3.2.91.00	Aplicação Direta Decorrente de Operação entre Órgãos, Fundos e Entidades Integrantes dos Orçamentos Fiscal e da Seguridade Social		11.000,00			11.000,00
4.6.90.00	Aplicações Diretas		31.000,00			31.000,00
4.6.91.00	Aplicação Direta Decorrente de Operação entre Órgãos, Fundos e Entidades Integrantes dos Orçamentos Fiscal e da Seguridade Social		20.000,00			20.000,00
Total da Unidade Orçamentária			117.000,00	179.000,00	5.262.000,00	5.558.000,00
Total da Unidade Gestora			117.000,00	179.000,00	5.262.000,00	5.558.000,00
TOTAL GERAL			117.000,00	179.000,00	5.262.000,00	5.558.000,00

Entidades Consolidadas: Prefeitura Municipal do Cabo de Santo Agostinho, Fundo Municipal de Saúde do Cabo de Santo Agostinho, Faculdade de Ciências Humanas do Cabo de Santo Agostinho, Fundo Municipal de Assistência Social de Cabo de Santo Agostinho, Fundo Municipal de Desenvolvimento Social de Cabo de Santo Agostinho, FMDDCA - F. M. dos Direitos da Criança e Adolescente de Cabo de Santo Agostinho, CABOPREV - FUNDO PREVIDENCIÁRIO, CABOPREV - FUNDO FINANCEIRO, Câmara Municipal do Cabo de Santo Agostinho, TESTE, Câmara Municipal de Veradores





Documento Assinado Digitalmente por: CLAYTON DA SILVA MARQUES
Acesse em: <https://etce.tce.pe.gov.br/epp/validaDoc.seam> Código do documento: f1eb76c6-eb72-440f-9858-46e84ac09f24

3

8

SECRETARIA MUNICIPAL DE SAÚDE

4



PREFEITURA MUNICIPAL DO CABO DE SANTO AGOSTINHO

Programa de Trabalho

2021

Unidade: 40100 SECRETARIA MUNICIPAL DE SAÚDE – ADMINISTRAÇÃO DIRETA

Legislação: Leis Municipais nº 1.758, de 10/01/1997; 1.924, de 29/12/2000; 1.938, de 28/09/2001; 2.046, de 06/03/2003; 2.277, de 26/10/2005; 2.410, de 12/09/2007; e 2.467, de 11/12/2008.

Finalidade: Planejar, desenvolver e supervisionar a execução da Política Municipal de Saúde, nos termos das Leis nº 8.080, de 19/09/1990 e 8.142, de 28/12/1990, da Portaria 095 - Norma Operacional de Assistência à Saúde - NOAS, de 29/01/2001 e de outras legislações regulamentadoras do Sistema Único de Saúde - SUS.



Documento Assinado Digitalmente por: CLAYTON DA SILVA MARQUES
Acesse em: <https://etce.tce.pe.gov.br/epp/validaDoc.seam> Código do documento: f1eb76c6-eb72-440f-9858-46e84ac09f24

Handwritten signature

Handwritten mark

SECRETARIA MUNICIPAL DE SAÚDE - FMS



PREFEITURA MUNICIPAL DO CABO DE SANTO AGOSTINHO

Programa de Trabalho 2021

Unidade: 41100 FUNDO MUNICIPAL DE SAÚDE - FMS

Legislação: Leis Municipais nº 1.604/1997; 2.410, de 12/09/2007; e 2.467, de 11/12/2008.

Finalidade: Operacionalizar o sistema de saúde de forma a garantir a todos o acesso às ações de prevenção, proteção e recuperação da saúde, dentro dos princípios da universalidade, equidade e controle social.

Programa de Trabalho de Governo

Valores em R\$ - Período: Orçamento/2021

Unidade Orçamentária: 41100 - FUNDO MUNICIPAL DE SAÚDE

Código	Especificação	Não Orçamentária	Operação Especial	Projetos	Atividades	Total
10 301 159 4.150	FORTALECIMENTO DA POLÍTICA MUNICIPAL DE ATENÇÃO BÁSICA				40.350.000,00	40.350.000,00
	3.1.90.00 Aplicações Diretas				25.250.000,00	25.250.000,00
	3.3.90.00 Aplicações Diretas				15.100.000,00	15.100.000,00
10 302	Assistência Hospitalar e Ambulatorial			4.040.000,00	81.787.000,00	85.827.000,00
10 302 160	MANUTENÇÃO E REESTRUTURAÇÃO DA REDE DE SAÚDE DE MÉDIA COMPLEXIDADE			4.020.000,00	81.308.000,00	85.328.000,00
10 302 160 1.171	REESTRUTURAÇÃO DA REDE MUNICIPAL DA MÉDIA COMPLEXIDADE			4.020.000,00		4.020.000,00
	4.4.90.00 Aplicações Diretas			4.020.000,00		4.020.000,00
10 302 160 4.153	QUALIFICAÇÃO DA REDE ESPECIALIZADA DE MÉDIA COMPLEXIDADE				81.308.000,00	81.308.000,00
	3.1.90.00 Aplicações Diretas				56.080.000,00	56.080.000,00
	3.3.90.00 Aplicações Diretas				25.228.000,00	25.228.000,00
10 302 161	APOIO AO CENTRO DE REFERÊNCIA EM SAÚDE DO TRABALHADOR (CEREST)			20.000,00	479.000,00	499.000,00
10 302 161 1.172	REESTRUTURAÇÃO DO CEREST			20.000,00		20.000,00
	4.4.90.00 Aplicações Diretas			20.000,00		20.000,00
10 302 161 2.264	APOIO OPERACIONAL ÀS AÇÕES DO CEREST				479.000,00	479.000,00
	3.1.90.00 Aplicações Diretas				320.000,00	320.000,00
	3.3.90.00 Aplicações Diretas				159.000,00	159.000,00
10 303	Suporte Profilático e Terapêutico				2.710.000,00	2.710.000,00
10 303 162	ASSISTÊNCIA FARMACÊUTICA BÁSICA				2.710.000,00	2.710.000,00
10 303 162 4.306	AQUISIÇÃO DE MEDICAMENTOS PARA DISTRIBUIÇÃO A POPULAÇÃO ATRAVÉS DA ASSISTÊNCIA FARMACÊUTICA BÁSICA DO MUNICÍPIO				2.710.000,00	2.710.000,00
	3.3.90.00 Aplicações Diretas				2.710.000,00	2.710.000,00
10 304	Vigilância Sanitária			110.000,00	1.290.000,00	1.400.000,00
10 304 163	VIGILÂNCIA SANITÁRIA			110.000,00	1.290.000,00	1.400.000,00
10 304 163 1.217	REESTRUTURAÇÃO DA VIGILÂNCIA SANITÁRIA			110.000,00		110.000,00
	4.4.90.00 Aplicações Diretas			110.000,00		110.000,00
10 304 163 4.307	MANUTENÇÃO DAS AÇÕES DE VIGILÂNCIA SANITÁRIA				1.290.000,00	1.290.000,00
	3.1.90.00 Aplicações Diretas				1.200.000,00	1.200.000,00
	3.3.90.00 Aplicações Diretas				90.000,00	90.000,00
10 305	Vigilância Epidemiológica			500.000,00	4.510.000,00	5.010.000,00
10 305 164	VIGILÂNCIA EM SAÚDE			500.000,00	4.510.000,00	5.010.000,00
10 305 164 1.175	INTEGRAÇÃO DAS PRÁTICAS DE VIGILÂNCIA EM SAÚDE			500.000,00		500.000,00
	4.4.90.00 Aplicações Diretas			500.000,00		500.000,00
10 305 164 4.159	INTEGRAÇÃO DAS PRÁTICAS DE VIGILÂNCIA EM SAÚDE				4.510.000,00	4.510.000,00
	3.1.90.00 Aplicações Diretas				3.200.000,00	3.200.000,00
	3.3.90.00 Aplicações Diretas				1.310.000,00	1.310.000,00
Total da Unidade Orçamentária				14.850.000,00	170.835.650,00	185.685.650,00
Total da Unidade Gestora				14.850.000,00	170.835.650,00	185.685.650,00
TOTAL GERAL				14.850.000,00	170.845.650,00	185.695.650,00

Entidades Consolidadas: Prefeitura Municipal do Cabo de Santo Agostinho, Fundo Municipal de Saúde do Cabo de Santo Agostinho, Faculdade de Ciências Humanas do Cabo de Santo Agostinho, Fundo Municipal de Assistência Social de Cabo de Santo Agostinho, Fundo Municipal de Desenvolvimento Social de Cabo de Santo Agostinho, FMDDCA - F. M. dos Direitos da Criança e Adolescente de Cabo de Santo Agostinho, CABOPREV - FUNDO PREVIDENCIÁRIO, CABOPREV - FUNDO FINANCEIRO, Câmara Municipal do Cabo de Santo Agostinho, TESTE, Câmara Municipal de Veradores





Documento Assinado Digitalmente por: CLAYTON DA SILVA MARQUES
Acesse em: <https://etce.tce.pe.gov.br/epp/validaDoc.seam> Código do documento: f1eb76c6-eb72-440f-9858-46e84ac09f24

3

f

**SECRETARIA MUNICIPAL DE DESENVOLVIMENTO
ECONÔMICO E TURISMO**

4



PREFEITURA MUNICIPAL DO CABO DE SANTO AGOSTINHO

Programa de Trabalho

2021

Unidade: 50100 GABINETE DO SECRETÁRIO MUNICIPAL DE DESENVOLVIMENTO ECONÔMICO E TURISMO

Legislação: Leis Municipais nº 1.604/1997; 2.410, de 12/09/2007; e 2.467, de 11/12/2008.

Finalidade: Planejar, executar, avaliar e controlar as políticas de desenvolvimento econômico nos setores industrial, comercial, de tecnologia da informação, do turismo e de serviços; identificar, atrair e apoiar investimentos voltados à expansão das atividades produtivas no Município, em especial as atividades do turismo; planejar e incentivar, em parceria com a iniciativa privada, ações e programas de implantação de empreendimentos estruturadores e fomentadores da economia municipal; planejar, promover e executar a política agrícola do Município; planejar, coordenar e incrementar ações relacionadas ao abastecimento, armazenamento e comercialização de insumos, gêneros alimentícios e produtos agropecuários; desenvolver programas e projetos econômicos, sociais, culturais, desportivos e turísticos; desenvolver políticas de inclusão digital; desenvolver políticas de inclusão de jovens no mercado de trabalho; planejar, coordenar e implementar políticas de desporto, cultura e lazer.

Programa de Trabalho de Governo

Valores em R\$ - Período: Orçamento/2021

Unidade Orçamentária: 50100 - GABINETE DO SECRETÁRIO MUNICIPAL DE DESENVOLVIMENTO ECONÔMICO E TURISMO

Código	Especificação	Não Orçamentária	Operação Especial	Projetos	Atividades	Total
	4.4.90.00 Aplicações Diretas			50.000,00		50.000,00
23 691 124 2.226	APOIO ÀS AÇÕES DO PROGRAMA ARTESANATO CABENSE				60.000,00	60.000,00
	3.3.90.00 Aplicações Diretas				60.000,00	60.000,00
23 691 125	CIDADE EM POLOS			10.000,00	10.000,00	20.000,00
23 691 125 1.214	APOIO ÀS AÇÕES DO PROGRAMA CIDADE EM POLOS			10.000,00		10.000,00
	4.4.90.00 Aplicações Diretas			10.000,00		10.000,00
23 691 125 2.228	APOIO ÀS AÇÕES DO PROGRAMA CIDADE EM POLOS				10.000,00	10.000,00
	3.3.90.00 Aplicações Diretas				10.000,00	10.000,00
23 691 126	NEGÓCIO FÁCIL			10.000,00	10.000,00	20.000,00
23 691 126 1.215	APOIO ÀS AÇÕES DO PROGRAMA NEGÓCIO FÁCIL			10.000,00		10.000,00
	4.4.90.00 Aplicações Diretas			10.000,00		10.000,00
23 691 126 2.229	APOIO ÀS AÇÕES DO PROGRAMA NEGÓCIO FÁCIL				10.000,00	10.000,00
	3.3.90.00 Aplicações Diretas				10.000,00	10.000,00
23 691 127	COMPRE LOCAL				10.000,00	10.000,00
23 691 127 2.230	WORKSHOPS, PALESTRAS E RODADAS DE NEGÓCIOS				10.000,00	10.000,00
	3.3.90.00 Aplicações Diretas				10.000,00	10.000,00
23 691 128	EMPREENDE CABO			10.000,00	10.000,00	20.000,00
23 691 128 1.131	APOIO ÀS AÇÕES DE INVESTIMENTO DO PROGRAMA EMPREENDE CABO			10.000,00		10.000,00
	4.4.90.00 Aplicações Diretas			10.000,00		10.000,00
23 691 128 2.232	APOIO ÀS AÇÕES DO PROGRAMA EMPREENDE CABO				10.000,00	10.000,00
	3.3.90.00 Aplicações Diretas				10.000,00	10.000,00
23 695	Turismo			335.000,00	810.000,00	1.145.000,00
23 695 129	TURISMO NO ALVO			10.000,00	210.000,00	220.000,00
23 695 129 1.119	APOIO ÀS AÇÕES DE INVESTIMENTO DO PROGRAMA TURISMO NO ALVO			10.000,00		10.000,00
	4.4.90.00 Aplicações Diretas			10.000,00		10.000,00
23 695 129 2.212	APOIO ÀS AÇÕES DO PROGRAMA TURISMO NO ALVO				210.000,00	210.000,00
	3.3.20.00 Transferências à União				10.000,00	10.000,00
	3.3.90.00 Aplicações Diretas				200.000,00	200.000,00
23 695 130	CABO QUALITUR			5.000,00	30.000,00	35.000,00
23 695 130 1.120	APOIO ÀS AÇÕES DE INVESTIMENTO DO PROGRAMA CABO QUALITUR			5.000,00		5.000,00
	4.4.90.00 Aplicações Diretas			5.000,00		5.000,00
23 695 130 2.213	APOIO ÀS AÇÕES DO PROGRAMA CABO QUALITUR				30.000,00	30.000,00
	3.3.90.00 Aplicações Diretas				30.000,00	30.000,00
23 695 131	TURISMO QUE MARCA			50.000,00	160.000,00	210.000,00
23 695 131 1.123	APOIO ÀS AÇÕES DE INVESTIMENTO DO PROGRAMA TURISMO QUE MARCA			50.000,00		50.000,00
	4.4.90.00 Aplicações Diretas			50.000,00		50.000,00
23 695 131 2.214	APOIO ÀS AÇÕES DO PROGRAMA TURISMO QUE MARCA				160.000,00	160.000,00
	3.3.20.00 Transferências à União				25.000,00	25.000,00
	3.3.90.00 Aplicações Diretas				135.000,00	135.000,00
23 695 132	CABO: CIDADE TURISMO			10.000,00	100.000,00	110.000,00
23 695 132 1.124	APOIO ÀS AÇÕES DE INVESTIMENTO DO PROGRAMA "CABO: CIDADE TURISMO"			10.000,00		10.000,00
	4.4.90.00 Aplicações Diretas			10.000,00		10.000,00
23 695 132 2.218	APOIO ÀS AÇÕES DO PROGRAMA "CABO: CIDADE TURISMO"				100.000,00	100.000,00
	3.3.90.00 Aplicações Diretas				100.000,00	100.000,00
23 695 133	TURISMO DA GENTE			260.000,00	300.000,00	560.000,00



Programa de Trabalho de Governo

Valores em R\$ - Período: Orçamento/2021

Unidade Orçamentária: 50100 - GABINETE DO SECRETÁRIO MUNICIPAL DE DESENVOLVIMENTO ECONÔMICO E TURISMO

Código	Especificação	Não Orçamentária	Operação Especial	Projetos	Atividades	Total
23 695 133 1.125	APOIO ÀS AÇÕES DE INVESTIMENTO DO PROGRAMA TURISMO DA GENTE			260.000,00		260.000,00
	4.4.90.00 Aplicações Diretas			260.000,00		260.000,00
23 695 133 2.219	APOIO ÀS AÇÕES DO PROGRAMA TURISMO DA GENTE				300.000,00	300.000,00
	3.3.90.00 Aplicações Diretas				300.000,00	300.000,00
23 695 134	TURISMO REGIONAL				10.000,00	10.000,00
23 695 134 2.227	APOIO ÀS AÇÕES DO PROGRAMA TURISMO REGIONAL				10.000,00	10.000,00
	3.3.90.00 Aplicações Diretas				10.000,00	10.000,00
Total da Unidade Orçamentária				611.000,00	3.765.000,00	4.376.000,00
Total da Unidade Gestora				611.000,00	3.765.000,00	4.376.000,00
TOTAL GERAL				611.000,00	3.765.000,00	4.376.000,00

Entidades Consolidadas: Prefeitura Municipal do Cabo de Santo Agostinho, Fundo Municipal de Saúde do Cabo de Santo Agostinho, Faculdade de Ciências Humanas do Cabo de Santo Agostinho, Fundo Municipal de Assistência Social de Cabo de Santo Agostinho, Fundo Municipal de Desenvolvimento Social de Cabo de Santo Agostinho, FMDDCA - F. M. dos Direitos da Criança e Adolescente de Cabo de Santo Agostinho, CABOPREV - FUNDO PREVIDENCIÁRIO, CABOPREV - FUNDO FINANCEIRO, Câmara Municipal do Cabo de Santo Agostinho, TESTE, Câmara Municipal de Veradores





PREFEITURA MUNICIPAL DO CABO DE SANTO AGOSTINHO

Programa de Trabalho 2021

Unidade: 50101 SECRETARIA EXECUTIVA DE CULTURA E LAZER

Legislação: Leis Municipais nº 2.277, de 26/10/2005; 2.410, de 12/09/2007; 2.467, de 11/12/2008 e 2.610, de 29/12/2010.

Finalidade: Planejar, supervisionar e garantir a realização de projetos, eventos, atividades e expressões de cunho artístico-cultural e/ou científico-tecnológico; gerir a programação e garantir a qualidade técnica dos museus, teatros, auditórios e bibliotecas sob sua responsabilidade; executar a política de preservação e conservação da memória e do patrimônio histórico, arqueológico, artístico, documental e cultural do Município; promover a transformação da produção cultural em atividade econômica capaz de gerar emprego e renda; promover ações de lazer para a comunidade.

Programa de Trabalho de Governo

Valores em R\$ - Período: Orçamento/2021

Unidade Gestora: 1 - Prefeitura Municipal do Cabo de Santo Agostinho

Unidade Orçamentária: 50101 - SECRETARIA EXECUTIVA DE CULTURA E LAZER

Código	Especificação	Não Orçamentária	Operação Especial	Projetos	Atividades	Total
13	Cultura			356.000,00	1.780.000,00	2.136.000,00
13 122	Administração Geral			156.000,00	330.000,00	486.000,00
13 122 135	APOIO ADMINISTRATIVO ÀS AÇÕES DA SECRETARIA EXECUTIVA DE CULTURA E LAZER			156.000,00	330.000,00	486.000,00
13 122 135 1.134	GESTÃO ADMINISTRATIVA DA SECRETARIA EXECUTIVA DE CULTURA E LAZER			156.000,00		156.000,00
4.4.90.00	Aplicações Diretas			156.000,00		156.000,00
13 122 135 8.162	GESTÃO ADMINISTRATIVA DA SECRETARIA EXECUTIVA DE CULTURA E LAZER				330.000,00	330.000,00
3.1.90.00	Aplicações Diretas				300.000,00	300.000,00
3.1.91.00	Aplicação Direta Decorrente de Operação entre Órgãos, Fundos e Entidades Integrantes dos Orçamentos Fiscal e da Seguridade Social				10.000,00	10.000,00
3.3.90.00	Aplicações Diretas				20.000,00	20.000,00
13 391	Patrimônio Histórico, Artístico e Arqueológico			100.000,00	50.000,00	150.000,00
13 391 136	NOSSO PATRIMÔNIO			100.000,00	50.000,00	150.000,00
13 391 136 1.136	APOIO ÀS AÇÕES DE INVESTIMENTO DO PROGRAMA NOSSO PATRIMÔNIO			100.000,00		100.000,00
4.4.90.00	Aplicações Diretas			100.000,00		100.000,00
13 391 136 2.237	APOIO ÀS AÇÕES DO PROGRAMA NOSSO PATRIMÔNIO				50.000,00	50.000,00
3.3.90.00	Aplicações Diretas				50.000,00	50.000,00
13 392	Difusão Cultural			100.000,00	1.400.000,00	1.500.000,00
13 392 137	NOSSAS ARTES			100.000,00	1.400.000,00	1.500.000,00
13 392 137 1.135	APOIO ÀS AÇÕES DE INVESTIMENTO DO PROGRAMA NOSSAS ARTES			100.000,00		100.000,00
4.4.90.00	Aplicações Diretas			100.000,00		100.000,00
13 392 137 2.236	APOIO ÀS AÇÕES DO PROGRAMA NOSSAS ARTES				1.400.000,00	1.400.000,00
3.3.50.00	Transferências a Instituições Privadas sem Fins Lucrativos				200.000,00	200.000,00
3.3.90.00	Aplicações Diretas				1.200.000,00	1.200.000,00
27	Desporto e Lazer				30.000,00	30.000,00
27 813	Lazer				30.000,00	30.000,00
27 813 138	NOSSO LAZER				30.000,00	30.000,00
27 813 138 2.238	APOIO ÀS AÇÕES DO PROGRAMA NOSSO LAZER				30.000,00	30.000,00
3.3.90.00	Aplicações Diretas				30.000,00	30.000,00
Total da Unidade Orçamentária				356.000,00	1.810.000,00	2.166.000,00
Total da Unidade Gestora				356.000,00	1.810.000,00	2.166.000,00
TOTAL GERAL				356.000,00	1.810.000,00	2.166.000,00

Entidades Consolidadas: Prefeitura Municipal do Cabo de Santo Agostinho, Fundo Municipal de Saúde do Cabo de Santo Agostinho, Faculdade de Ciências Humanas do Cabo de Santo Agostinho, Fundo Municipal de Assistência Social de Cabo de Santo Agostinho, Fundo Municipal de Desenvolvimento Social de Cabo de Santo Agostinho, FMDDCA - F. M. dos Direitos da Criança e Adolescente de Cabo de Santo Agostinho, CABOPREV - FUNDO PREVIDENCIÁRIO, CABOPREV - FUNDO FINANCEIRO, Câmara Municipal do Cabo de Santo Agostinho, TESTE, Câmara Municipal de Veradores





PREFEITURA MUNICIPAL DO CABO DE SANTO AGOSTINHO

Programa de Trabalho 2021

Unidade: 50102 SECRETARIA EXECUTIVA DA JUVENTUDE E ESPORTES

Legislação: Leis Municipais nº 2.410, de 12/09/2007; 2.467, de 11/12/2008 e 2.610, de 29/12/2010.

Finalidade: Promover colaboração social e comprometida com a juventude municipal, na execução dos programas, projetos, mobilizações e demais atividades desenvolvidas; promover os esportes junto aos estudantes, trabalhadores e população em geral, considerando seus aspectos de iniciação esportiva, recreação e competição; elaborar programas de desenvolvimento motor de habilidades, com a participação de clubes, escolas, entidades governamentais e não governamentais; desenvolver programas específicos de esportes de rendimento, sejam os de representação, sejam os profissionais; administrar praças de esportes.

Programa de Trabalho de Governo

Valores em R\$ - Período: Orçamento/2021

Unidade Orçamentária: 50102 - SECRETARIA EXECUTIVA DA JUVENTUDE E ESPORTES

Código	Especificação	Não Orçamentária	Operação Especial	Projetos	Atividades	Total
4.4.90.00	Aplicações Diretas			10.000,00		10.000,00
27 812 145 2.245	APOIO ÀS AÇÕES DO PROGRAMA MELHOR ESPORTE				100.000,00	100.000,00
3.3.90.00	Aplicações Diretas				100.000,00	100.000,00
Total da Unidade Orçamentária				200.000,00	3.850.000,00	4.050.000,00
Total da Unidade Gestora				200.000,00	3.850.000,00	4.050.000,00
TOTAL GERAL				200.000,00	3.850.000,00	4.050.000,00

Entidades Consolidadas: Prefeitura Municipal do Cabo de Santo Agostinho, Fundo Municipal de Saúde do Cabo de Santo Agostinho, Faculdade de Ciências Humanas do Cabo de Santo Agostinho, Fundo Municipal de Assistência Social de Cabo de Santo Agostinho, Fundo Municipal de Desenvolvimento Social de Cabo de Santo Agostinho, FMDDCA - F. M. dos Direitos da Criança e Adolescente de Cabo de Santo Agostinho, CABOPREV - FUNDO PREVIDENCIÁRIO, CABOPREV - FUNDO FINANCEIRO, Câmara Municipal do Cabo de Santo Agostinho, TESTE, Câmara Municipal de Veradores





PREFEITURA MUNICIPAL DO CABO DE SANTO AGOSTINHO

Programa de Trabalho 2021

Unidade: 50103 SUPERINTENDÊNCIA DE DESENVOLVIMENTO RURAL

Legislação: Leis Municipais nº 1.758, de 10/01/1997; 1.924, de 29/12/2000; 1.938, de 28/09/2001; 2.046, de 06/03/2003; 2.277, de 26/10/2005; 2.346, de 18/09/2006; 2.410, de 12/09/2007; 2.467, de 11/12/2008 e 2.610, de 29/12/2010.

Finalidade: Desenvolver programas e projetos de pesquisa agrícola no campo da meteorologia e da agropecuária; incentivar o associativismo e as atividades econômicas de pequena escala, criando oportunidades de emprego e geração de renda; coordenar e implantar programas sociais, políticas compensatórias e programas de fomento ao pequeno empreendedor; promover, coordenar e executar os planos e programas de reorganização fundiária, de diversificação de culturas e de expansão das áreas agricultáveis; promover a extensão rural; coordenar a utilização dos tratores e respectivos implementos agrícolas de propriedade da Prefeitura ou terceirizados, quando for o caso; promover a capacitação da mão-de-obra rural e a preservação dos recursos naturais.



PREFEITURA MUNICIPAL DO CABO DE SANTO AGOSTINHO

Programa de Trabalho 2021

Unidade: 50104 SUPERINTENDÊNCIA DE ABASTECIMENTO

Legislação: Lei Municipal nº 2.610, de 29/12/2010.

Finalidade: Gerir o funcionamento e assegurar a manutenção em bom estado dos mercados públicos e feiras livres do Município; promover a cobrança dos tributos incidentes sobre o uso dos espaços públicos de comercialização; e promover estudos técnicos para atualização da política de abastecimento do Município.

Programa de Trabalho de Governo

Valores em R\$ - Período: Orçamento/2021

Unidade Gestora: 1 - Prefeitura Municipal do Cabo de Santo Agostinho

Unidade Orçamentária: 50104 - SUPERINTENDÊNCIA DE ABASTECIMENTO

Código	Especificação	Não Orçamentária	Operação Especial	Projetos	Atividades	Total
4	Administração			20.000,00	860.000,00	880.000,00
4 122	Administração Geral			20.000,00	860.000,00	880.000,00
4 122 153	APOIO ADMINISTRATIVO ÀS AÇÕES DA SUPERINTENDÊNCIA DE ABASTECIMENTO			20.000,00	860.000,00	880.000,00
4 122 153 1.148	MANUTENÇÃO DAS AÇÕES DA SUPERINTENDÊNCIA DE ABASTECIMENTO			20.000,00		20.000,00
4.4.90.00	Aplicações Diretas			20.000,00		20.000,00
4 122 153 8.165	MANUTENÇÃO DAS AÇÕES DA SUPERINTENDÊNCIA DE ABASTECIMENTO				860.000,00	860.000,00
3.1.90.00	Aplicações Diretas				150.000,00	150.000,00
3.1.91.00	Aplicação Direta Decorrente de Operação entre Órgãos, Fundos e Entidades Integrantes dos Orçamentos Fiscal e da Seguridade Social				10.000,00	10.000,00
3.3.90.00	Aplicações Diretas				700.000,00	700.000,00
20	Agricultura			102.000,00	10.000,00	112.000,00
20 691	Promoção Comercial			102.000,00	10.000,00	112.000,00
20 691 154	DO CAMPO PARA A CIDADE			102.000,00	10.000,00	112.000,00
20 691 154 1.149	APOIO ÀS AÇÕES DE INVESTIMENTO DO PROGRAMA DO CAMPO PARA A CIDADE			102.000,00		102.000,00
4.4.90.00	Aplicações Diretas			102.000,00		102.000,00
20 691 154 2.254	APOIO ÀS AÇÕES DO PROGRAMA DO CAMPO PARA A CIDADE				10.000,00	10.000,00
3.3.90.00	Aplicações Diretas				10.000,00	10.000,00
23	Comércio e Serviços			300.000,00	100.000,00	400.000,00
23 691	Promoção Comercial			300.000,00	100.000,00	400.000,00
23 691 155	NOVO MERCADO			300.000,00	100.000,00	400.000,00
23 691 155 1.150	APOIO ÀS AÇÕES DE INVESTIMENTO DO PROGRAMA NOVO MERCADO			300.000,00		300.000,00
4.4.90.00	Aplicações Diretas			300.000,00		300.000,00
23 691 155 2.255	APOIO ÀS AÇÕES DO PROGRAMA NOVO MERCADO				100.000,00	100.000,00
3.3.90.00	Aplicações Diretas				100.000,00	100.000,00
Total da Unidade Orçamentária				422.000,00	970.000,00	1.392.000,00
Total da Unidade Gestora				422.000,00	970.000,00	1.392.000,00
TOTAL GERAL				422.000,00	970.000,00	1.392.000,00

Entidades Consolidadas: Prefeitura Municipal do Cabo de Santo Agostinho, Fundo Municipal de Saúde do Cabo de Santo Agostinho, Faculdade de Ciências Humanas do Cabo de Santo Agostinho, Fundo Municipal de Assistência Social de Cabo de Santo Agostinho, Fundo Municipal de Desenvolvimento Social de Cabo de Santo Agostinho, FMDDCA - F. M. dos Direitos da Criança e Adolescente de Cabo de Santo Agostinho, CABOPREV - FUNDO PREVIDENCIÁRIO, CABOPREV - FUNDO FINANCEIRO, Câmara Municipal do Cabo de Santo Agostinho, TESTE, Câmara Municipal de Veradores





Documento Assinado Digitalmente por: CLAYTON DA SILVA MARQUES
Acesse em: <https://etce.tce.pe.gov.br/epp/validaDoc.seam> Código do documento: f1eb76c6-eb72-440f-9858-46e84ac09f24

**INSTITUTO DE PREVIDÊNCIA SOCIAL DOS SERVIDORES
DO MUNICÍPIO DO CABO DE SANTO AGOSTINHO -
CABOPREV**



PREFEITURA MUNICIPAL DO CABO DE SANTO AGOSTINHO

Programa de Trabalho 2021

Unidade: INSTITUTO DE PREVIDÊNCIA SOCIAL DOS SERVIDORES DO MUNICÍPIO DO CABO DE SANTO AGOSTINHO - CABOPREV

Legislação: Leis Municipais nº 2.273, de 27/09/2005; 2.410, de 12/09/2007 e 2.467, de 11/12/2008.

Finalidade: Assegurar aos seus beneficiários os meios imprescindíveis de manutenção por motivo de incapacidade, idade avançada, tempo de contribuição, reclusão e falecimento e dar proteção à maternidade e à família.

Programa de Trabalho de Governo

Valores em R\$ - Período: Orçamento/2021

Unidade Gestora: 7 - CABOPREV - FUNDO PREVIDENCIÁRIO

Unidade Orçamentária: 60100 - INSTITUTO DE PREVIDÊNCIA SOCIAL DOS SERVIDORES DO MUNICÍPIO DO CABO DE SANTO AGOSTINHO - CABOPREV

Código	Especificação	Não Orçamentária	Operação Especial	Projetos	Atividades	Total
4	Administração			950.000,00	3.650.000,00	4.600.000,00
4 121	Planejamento e Orçamento				325.000,00	325.000,00
4 121 10027	PROGRAMA PREVIDÊNCIA DOS SERVIDORES MUNICIPAIS				325.000,00	325.000,00
4 121 10027 2.339	REALIZAÇÃO DE CONFERÊNCIAS, FÓRUNS, CONGRESSOS, CAPACITAÇÕES E OUTROS				200.000,00	200.000,00
	3.3.90.00 Aplicações Diretas				200.000,00	200.000,00
4 121 10027 2.340	CAPACITAÇÃO, TREINAMENTO E QUALIFICAÇÃO DOS SERVIDORES PÚBLICOS MUNICIPAIS DO RPPS, INCLUSIVE CONSELHEIROS MUNICIPAIS				125.000,00	125.000,00
	3.3.90.00 Aplicações Diretas				125.000,00	125.000,00
4 122	Administração Geral			950.000,00	3.325.000,00	4.275.000,00
4 122 10028	PROGRAMA DE PÓS APOSENTADORIA - PPA				120.000,00	120.000,00
4 122 10028 2.341	MANUTENÇÃO DAS ATIVIDADES VINCULADAS AO PROGRAMA DE PÓS APOSENTADORIA - PPA				120.000,00	120.000,00
	3.3.90.00 Aplicações Diretas				70.000,00	70.000,00
	4.4.90.00 Aplicações Diretas				50.000,00	50.000,00
4 122 10029	PROGRAMA DE APOIO ADMINISTRATIVO AS AÇÕES DO CABOPREV			950.000,00	3.205.000,00	4.155.000,00
4 122 10029 1.221	CONSTRUÇÃO, REFORMA E/OU AMPLIAÇÃO DA SEDE DO CABOPREV, ASSIM COMO AQUISIÇÃO DE MÓVEIS, MÁQUINAS, VEÍCULOS E EQUIPAMENTOS DIVERSOS			950.000,00		950.000,00
	4.4.90.00 Aplicações Diretas			950.000,00		950.000,00
4 122 10029 2.342	(GESTÃO ADMINISTRATIVA) - MANUTENÇÃO DAS AÇÕES VINCULADAS A GESTÃO ADMINISTRATIVA DO CABOPREV				3.205.000,00	3.205.000,00
	3.1.90.00 Aplicações Diretas				1.050.000,00	1.050.000,00
	3.1.91.00 Aplicação Direta Decorrente de Operação entre Órgãos, Fundos e Entidades Integrantes dos Orçamentos Fiscal e da Seguridade Social				35.000,00	35.000,00
	3.3.90.00 Aplicações Diretas				2.110.000,00	2.110.000,00
	4.6.90.00 Aplicações Diretas				10.000,00	10.000,00
9	Previdência Social				63.350.000,00	63.350.000,00
9 272	Previdência do Regime Estatutário				2.450.000,00	2.450.000,00
9 272 10031	PROGRAMA DE PAGAMENTO DE APOSENTADORIAS, PENSÕES E BENEFÍCIOS PREVIDENCIÁRIOS - CABOPREV				2.450.000,00	2.450.000,00
9 272 10031 2.149	ENCARGOS COM INATIVOS E PENSIONISTAS - PODER EXECUTIVO				2.250.000,00	2.250.000,00
	3.1.90.00 Aplicações Diretas				2.250.000,00	2.250.000,00
9 272 10031 2.156	ENCARGOS COM INATIVOS E PENSIONISTAS - PODER LEGISLATIVO				50.000,00	50.000,00
	3.1.90.00 Aplicações Diretas				50.000,00	50.000,00
9 272 10031 2.157	CONCESSÃO DE BENEFÍCIOS AOS SERVIDORES - PODER EXECUTIVO				100.000,00	100.000,00
	3.1.90.00 Aplicações Diretas				100.000,00	100.000,00
9 272 10031 2.158	CONCESSÃO DE BENEFÍCIOS AOS SERVIDORES - PODER LEGISLATIVO				50.000,00	50.000,00
	3.1.90.00 Aplicações Diretas				50.000,00	50.000,00
9 999	Reserva de Contingência				60.900.000,00	60.900.000,00
9 999 909	RESERVA DO REGIME PRÓPRIO DE PREVIDÊNCIA DO SERVIDOR - CABOPREV				60.900.000,00	60.900.000,00
9 999 909 2.161	RESERVA DE CONTIGÊNCIA - CABOPREV				60.900.000,00	60.900.000,00
	9.9.99.00 A Definir				60.900.000,00	60.900.000,00

Total da Unidade Orçamentária

950.000,00

67.000.000,00

67.950.000,00

Total da Unidade Gestora

950.000,00

67.000.000,00

67.950.000,00

Unidade Gestora: 8 - CABOPREV - FUNDO FINANCEIRO



Programa de Trabalho de Governo

Valores em R\$ - Período: Orçamento/2021

Unidade Orçamentária: 70100 - INSTITUTO DE PREVIDÊNCIA SOCIAL DOS SERVIDORES DO MUNICÍPIO DO CABO DE SANTO AGOSTINHO - CABOPREV

Código	Especificação	Não Orçamentária	Operação Especial	Projetos	Atividades	Total
4	Administração			250.000,00	3.923.000,00	4.173.000,00
4 121	Planejamento e Orçamento				325.000,00	325.000,00
4 121 10027	PROGRAMA PREVIDÊNCIA DOS SERVIDORES MUNICIPAIS				325.000,00	325.000,00
4 121 10027 2.328	REALIZAÇÃO DE CONFERÊNCIAS, FÓRUNS, CONGRESSOS, CAPACITAÇÕES E OUTROS				200.000,00	200.000,00
	3.3.90.00 Aplicações Diretas				200.000,00	200.000,00
4 121 10027 2.329	CAPACITAÇÃO, TREINAMENTO E QUALIFICAÇÃO DOS SERVIDORES PÚBLICOS MUNICIPAIS DO RPPS, INCLUSIVE CONSELHEIROS MUNICIPAIS				125.000,00	125.000,00
	3.3.90.00 Aplicações Diretas				125.000,00	125.000,00
4 122	Administração Geral			250.000,00	3.538.000,00	3.788.000,00
4 122 10028	PROGRAMA DE PÓS APOSENTADORIA - PPA				80.000,00	80.000,00
4 122 10028 2.330	MANUTENÇÃO DAS ATIVIDADES VINCULADAS AO PROGRAMA DE PÓS APOSENTADORIA - PPA				80.000,00	80.000,00
	3.3.90.00 Aplicações Diretas				30.000,00	30.000,00
	4.4.90.00 Aplicações Diretas				50.000,00	50.000,00
4 122 10029	PROGRAMA DE APOIO ADMINISTRATIVO AS AÇÕES DO CABOPREV			250.000,00	3.458.000,00	3.708.000,00
4 122 10029 1.220	CONSTRUÇÃO, REFORMA E/OU AMPLIAÇÃO DA SEDE DO CABOPREV, ASSIM COMO AQUISIÇÃO DE MÓVEIS, MÁQUINAS, VEÍCULOS E EQUIPAMENTOS DIVERSOS			250.000,00		250.000,00
	4.4.90.00 Aplicações Diretas			250.000,00		250.000,00
4 122 10029 2.331	(GESTÃO ADMINISTRATIVA) - MANUTENÇÃO DAS AÇÕES VINCULADAS A GESTÃO ADMINISTRATIVA DO CABOPREV				3.458.000,00	3.458.000,00
	3.1.90.00 Aplicações Diretas				2.010.000,00	2.010.000,00
	3.1.91.00 Aplicação Direta Decorrente de Operação entre Órgãos, Fundos e Entidades Integrantes dos Orçamentos Fiscal e da Seguridade Social				50.000,00	50.000,00
	3.3.90.00 Aplicações Diretas				1.388.000,00	1.388.000,00
	4.6.90.00 Aplicações Diretas				10.000,00	10.000,00
4 124	Controle Interno				60.000,00	60.000,00
4 124 10030	GESTÃO DO CONTROLE INTERNO E TRANSPARÊNCIA DO CABOPREV				60.000,00	60.000,00
4 124 10030 2.332	MANUTENÇÃO DAS AÇÕES VINCULADAS AO CONTROLE INTERNO DO CABOPREV				30.000,00	30.000,00
	3.3.90.00 Aplicações Diretas				30.000,00	30.000,00
4 124 10030 2.333	MANUTENÇÃO DAS AÇÕES VINCULADAS A OUVIDORIA DO CABOPREV				30.000,00	30.000,00
	3.3.90.00 Aplicações Diretas				30.000,00	30.000,00
9	Previdência Social				92.950.000,00	92.950.000,00
9 272	Previdência do Regime Estatutário				92.950.000,00	92.950.000,00
9 272 10031	PROGRAMA DE PAGAMENTO DE APOSENTADORIAS, PENSÕES E BENEFÍCIOS PREVIDENCIÁRIOS - CABOPREV				92.950.000,00	92.950.000,00
9 272 10031 2.334	CONCESSÃO DE BENEFÍCIOS - LICENÇA PRÊMIO				100.000,00	100.000,00
	3.1.90.00 Aplicações Diretas				100.000,00	100.000,00
9 272 10031 2.335	ENCARGOS COM APOSENTADOS E PENSIONISTAS - PODER EXECUTIVO				92.420.000,00	92.420.000,00
	3.1.90.00 Aplicações Diretas				92.420.000,00	92.420.000,00
9 272 10031 2.336	ENCARGOS COM APOSENTADOS E PENSIONISTAS - PODER LEGISLATIVO				410.000,00	410.000,00
	3.1.90.00 Aplicações Diretas				410.000,00	410.000,00
9 272 10031 2.337	CONCESSÃO DE BENEFÍCIOS AOS SERVIDORES - PODER EXECUTIVO				10.000,00	10.000,00
	3.1.90.00 Aplicações Diretas				10.000,00	10.000,00
9 272 10031 2.338	CONCESSÃO DE BENEFÍCIOS AOS SERVIDORES - PODER LEGISLATIVO				10.000,00	10.000,00
	3.1.90.00 Aplicações Diretas				10.000,00	10.000,00



Programa de Trabalho de Governo

Valores em R\$ - Período: Orçamento/2021

Unidade Orçamentária: 70100 - INSTITUTO DE PREVIDÊNCIA SOCIAL DOS SERVIDORES DO MUNICÍPIO DO CABO DE SANTO AGOSTINHO - CABOPREV

Código	Especificação	Não Orçamentária	Operação Especial	Projetos	Atividades	Total
Total da Unidade Orçamentária				250.000,00	96.873.000,00	97.123.000,00
Total da Unidade Gestora				250.000,00	96.873.000,00	97.123.000,00
TOTAL GERAL				1.200.000,00	163.873.000,00	165.073.000,00

Entidades Consolidadas: Prefeitura Municipal do Cabo de Santo Agostinho, Fundo Municipal de Saúde do Cabo de Santo Agostinho, Faculdade de Ciências Humanas do Cabo de Santo Agostinho, Fundo Municipal de Assistência Social de Cabo de Santo Agostinho, Fundo Municipal de Desenvolvimento Social de Cabo de Santo Agostinho, FMDDCA - F. M. dos Direitos da Criança e Adolescente de Cabo de Santo Agostinho, CABOPREV - FUNDO PREVIDENCIÁRIO, CABOPREV - FUNDO FINANCEIRO, Câmara Municipal do Cabo de Santo Agostinho, TESTE, Câmara Municipal de Veradores

4

8





Documento Assinado Digitalmente por: CLAYTON DA SILVA MARQUES
Acesse em: <https://etce.tce.pe.gov.br/epp/validaDoc.seam> Código do documento: f1eb76c6-eb72-440f-9858-46e84ac09f24

3

CÂMARA MUNICIPAL DO CABO DE SANTO AGOSTINHO

8

4



PREFEITURA MUNICIPAL DO CABO DE SANTO AGOSTINHO

Programa de Trabalho

2021

Unidade: 90100 CÂMARA MUNICIPAL DO CABO DE SANTO AGOSTINHO

Legislação: *Lei Orgânica do Município do Cabo de Santo Agostinho.*

Finalidade: Exercer funções legislativas municipais, bem como as atribuições de fiscalização dos atos do Poder Executivo, com os dispositivos constitucionais.

3

8

4

Câmara Municipal do Cabo de Santo AgostinhoPraça Praça Ministro André Cavalcante, s/n - Centro - 54.505-320 - Cabo de Santo Agostinho/ PE
CNPJ: 11.294.402/0001-62

Usuário: willyane

Chave de autenticação: 1397-0166-235

199

Página

2 / 2

Programa de Trabalho de Governo

Valores em R\$ - Período: Orçamento/2021

Unidade Orçamentária: 90100 - CÂMARA MUNICIPAL DO CABO DE SANTO AGOSTINHO

Código	Especificação	Não Orçamentária	Operação Especial	Projetos	Atividades	Total
		TOTAL GERAL	2.380.000,00	1.700.000,00	37.560.000,00	41.640.000,00

4

x



Anexo 6 da Lei Nº 4.320/64 - Programa de Trabalho

Valores em R\$ - Período: Orçamento/2021

Unidade Gestora: 1 - Prefeitura Municipal do Cabo de Santo Agostinho

Unidade Orçamentária: 1100 - GABINETE DO PREFEITO

Código	Especificação	Não Orçamentária	Operação Especial	Projetos	Atividades	Total
4	Administração			15.000,00	3.145.000,00	3.160.000,00
4 122	Administração Geral			10.000,00	3.140.000,00	3.150.000,00
4 122 1	NOVO TEMPO - MODERNIZAÇÃO DA GESTÃO DA POLÍTICA MUNICIPAL			10.000,00	3.140.000,00	3.150.000,00
4 122 1 1.63	GESTÃO ADMINISTRATIVA DO GABINETE DO PREFEITO			10.000,00		10.000,00
4.4.90.00	Aplicações Diretas			10.000,00		10.000,00
4 122 1 2.13	PLANEJAMENTO, SUPERVISÃO, COORDENAÇÃO E EXECUÇÃO DAS CERIMÔNIAS DO GOVERNO				25.000,00	25.000,00
3.3.90.00	Aplicações Diretas				25.000,00	25.000,00
4 122 1 8.7	GESTÃO ADMINISTRATIVA DO GABINETE DO PREFEITO				3.115.000,00	3.115.000,00
3.1.90.00	Aplicações Diretas				3.000.000,00	3.000.000,00
3.1.91.00	Aplicação Direta Decorrente de Operação entre Órgãos, Fundos e Entidades Integrantes dos Orçamentos Fiscal e da Seguridade Social				15.000,00	15.000,00
3.3.90.00	Aplicações Diretas				100.000,00	100.000,00
4 131	Comunicação Social			5.000,00	5.000,00	10.000,00
4 131 1	NOVO TEMPO - MODERNIZAÇÃO DA GESTÃO DA POLÍTICA MUNICIPAL			5.000,00	5.000,00	10.000,00
4 131 1 1.64	GESTÃO GOVERNAMENTAL TRANSPARENTE			5.000,00		5.000,00
4.4.90.00	Aplicações Diretas			5.000,00		5.000,00
4 131 1 2.11	GESTÃO GOVERNAMENTAL TRANSPARENTE				5.000,00	5.000,00
3.3.90.00	Aplicações Diretas				5.000,00	5.000,00
Total da Unidade Orçamentária				15.000,00	3.145.000,00	3.160.000,00

Unidade Orçamentária: 1101 - GABINETE DO VICE-PREFEITO

Código	Especificação	Não Orçamentária	Operação Especial	Projetos	Atividades	Total
4	Administração			40.000,00	860.000,00	900.000,00
4 122	Administração Geral			40.000,00	860.000,00	900.000,00
4 122 2	NOVO TEMPO - APOIO ADMINISTRATIVO ÀS AÇÕES DO GABINETE DO VICE-PREFEITO			40.000,00	860.000,00	900.000,00
4 122 2 1.65	GESTÃO ADMINISTRATIVA DO GABINETE DO VICE-PREFEITO			40.000,00		40.000,00
4.4.90.00	Aplicações Diretas			40.000,00		40.000,00
4 122 2 8.5	GESTÃO ADMINISTRATIVA DO GABINETE DO VICE-PREFEITO				860.000,00	860.000,00
3.1.90.00	Aplicações Diretas				800.000,00	800.000,00
3.1.91.00	Aplicação Direta Decorrente de Operação entre Órgãos, Fundos e Entidades Integrantes dos Orçamentos Fiscal e da Seguridade Social				15.000,00	15.000,00
3.3.90.00	Aplicações Diretas				45.000,00	45.000,00
Total da Unidade Orçamentária				40.000,00	860.000,00	900.000,00

Unidade Orçamentária: 1102 - SECRETARIA EXECUTIVA DE COMUNICAÇÃO SOCIAL

Código	Especificação	Não Orçamentária	Operação Especial	Projetos	Atividades	Total
4	Administração			10.000,00	2.820.000,00	2.830.000,00
4 122	Administração Geral			10.000,00	1.207.000,00	1.217.000,00
4 122 3	APOIO ADMINISTRATIVO ÀS AÇÕES DA SECRETARIA EXECUTIVA DE COMUNICAÇÃO SOCIAL			10.000,00	1.207.000,00	1.217.000,00
4 122 3 1.67	AQUISIÇÃO DE VEÍCULOS, MÓVEIS, MÁQUINAS, EQUIPAMENTOS E MOBILIÁRIOS DIVERSOS			10.000,00		10.000,00
4.4.90.00	Aplicações Diretas			10.000,00		10.000,00
4 122 3 8.6	MANUTENÇÃO DAS ATIVIDADES DA SECRETARIA EXECUTIVA DE COMUNICAÇÃO SOCIAL				1.207.000,00	1.207.000,00
3.1.90.00	Aplicações Diretas				1.200.000,00	1.200.000,00



Anexo 6 da Lei Nº 4.320/64 - Programa de Trabalho

Valores em R\$ - Período: Orçamento/2021

Unidade Orçamentária: 1102 - SECRETARIA EXECUTIVA DE COMUNICAÇÃO SOCIAL

Código	Especificação	Não Orçamentária	Operação Especial	Projetos	Atividades	Total
3.1.91.00	Aplicação Direta Decorrente de Operação entre Órgãos, Fundos e Entidades Integrantes dos Orçamentos Fiscal e da Seguridade Social				2.000,00	2.000,00
3.3.90.00	Aplicações Diretas				5.000,00	5.000,00
4 131	Comunicação Social				1.613.000,00	1.613.000,00
4 131 4	COMUNICAÇÃO DA GESTÃO TRANSPARENTE				1.613.000,00	1.613.000,00
4 131 4 2.12	MANUTENÇÃO DAS AÇÕES DE DIVULGAÇÃO INSTITUCIONAL				1.613.000,00	1.613.000,00
3.3.90.00	Aplicações Diretas				1.613.000,00	1.613.000,00
Total da Unidade Orçamentária				10.000,00	2.820.000,00	2.830.000,00

Unidade Orçamentária: 1103 - PROCURADORIA GERAL DO MUNICÍPIO

Código	Especificação	Não Orçamentária	Operação Especial	Projetos	Atividades	Total
4	Administração		4.000.000,00	905.000,00	4.850.000,00	9.755.000,00
4 62	Defesa do Interesse Público no Processo Judiciário		4.000.000,00	5.000,00	2.740.000,00	6.745.000,00
4 62 5	DEFESA DO MUNICÍPIO E DA GESTÃO DEMOCRÁTICA - PGM		4.000.000,00	5.000,00	2.740.000,00	6.745.000,00
4 62 5 0.5	ENCARGOS COM SENTENÇAS JUDICIAIS		4.000.000,00			4.000.000,00
3.1.90.00	Aplicações Diretas		2.000.000,00			2.000.000,00
3.3.90.00	Aplicações Diretas		2.000.000,00			2.000.000,00
4 62 5 1.71	DEFESA DO MUNICÍPIO E DA GESTÃO			5.000,00		5.000,00
4.4.90.00	Aplicações Diretas			5.000,00		5.000,00
4 62 5 8.9	DEFESA DO MUNICÍPIO E DA GESTÃO				2.740.000,00	2.740.000,00
3.3.90.00	Aplicações Diretas				2.740.000,00	2.740.000,00
4 122	Administração Geral			900.000,00	2.090.000,00	2.990.000,00
4 122 6	SISTEMA INTEGRADO DE CONTROLE DE PROCESSOS - GESTÃO DEMOCRÁTICA POPULAR			50.000,00	350.000,00	400.000,00
4 122 6 1.72	SISTEMA INFORMATIZADO DE ACOMPANHAMENTO E CONTROLE DE PROCESSOS			50.000,00		50.000,00
4.4.90.00	Aplicações Diretas			50.000,00		50.000,00
4 122 6 2.170	SISTEMA INFORMATIZADO DE ACOMPANHAMENTO E CONTROLE DE PROCESSOS				350.000,00	350.000,00
3.3.90.00	Aplicações Diretas				350.000,00	350.000,00
4 122 7	APOIO ADMINISTRATIVO ÀS AÇÕES DA PROCURADORIA GERAL DO MUNICÍPIO			50.000,00	1.740.000,00	1.790.000,00
4 122 7 1.68	MANUTENÇÃO DAS ATIVIDADES DA PROCURADORIA GERAL DO MUNICÍPIO			50.000,00		50.000,00
4.4.90.00	Aplicações Diretas			50.000,00		50.000,00
4 122 7 8.10	MANUTENÇÃO DAS ATIVIDADES DA PROCURADORIA GERAL DO MUNICÍPIO				1.740.000,00	1.740.000,00
3.1.90.00	Aplicações Diretas				1.550.000,00	1.550.000,00
3.1.91.00	Aplicação Direta Decorrente de Operação entre Órgãos, Fundos e Entidades Integrantes dos Orçamentos Fiscal e da Seguridade Social				140.000,00	140.000,00
3.3.90.00	Aplicações Diretas				50.000,00	50.000,00
4 122 10033	AQUISIÇÃO DE BENS PATRIMONIAIS			800.000,00		800.000,00
4 122 10033 1.224	GESTÃO PATRIMONIAL DO MUNICÍPIO			800.000,00		800.000,00
4.4.90.00	Aplicações Diretas			800.000,00		800.000,00
4 128	Formação de Recursos Humanos				20.000,00	20.000,00
4 128 8	QUALIFICAÇÃO DOS FUNCIONÁRIOS DA PROCURADORIA GERAL DO MUNICÍPIO				20.000,00	20.000,00
4 128 8 2.168	QUALIFICAÇÃO E DESENVOLVIMENTO DE RECURSOS HUMANOS DA PROCURADORIA GERAL DO MUNICÍPIO				20.000,00	20.000,00
3.3.90.00	Aplicações Diretas				20.000,00	20.000,00
Total da Unidade Orçamentária				4.000.000,00	905.000,00	4.850.000,00



Anexo 6 da Lei Nº 4.320/64 - Programa de Trabalho

Valores em R\$ - Período: Orçamento/2021

Unidade Orçamentária: 1104 - CONTROLADORIA GERAL DO MUNICÍPIO

Código	Especificação	Não Orçamentária	Operação Especial	Projetos	Atividades	Total
4	Administração			40.000,00	960.000,00	1.000.000,00
4 122	Administração Geral			30.000,00	890.000,00	920.000,00
4 122 9	CONTROLADORIA DO MUNICÍPIO			30.000,00	890.000,00	920.000,00
4 122 9 1.73	GESTÃO ADMINISTRATIVA DA CONTROLADORIA GERAL DO MUNICÍPIO			30.000,00		30.000,00
4.4.90.00	Aplicações Diretas			30.000,00		30.000,00
4 122 9 8.8	GESTÃO ADMINISTRATIVA DA CONTROLADORIA GERAL DO MUNICÍPIO				890.000,00	890.000,00
3.1.90.00	Aplicações Diretas				800.000,00	800.000,00
3.1.91.00	Aplicação Direta Decorrente de Operação entre Órgãos, Fundos e Entidades Integrantes dos Orçamentos Fiscal e da Seguridade Social				80.000,00	80.000,00
3.3.90.00	Aplicações Diretas				10.000,00	10.000,00
4 124	Controle Interno			10.000,00	70.000,00	80.000,00
4 124 9	CONTROLADORIA DO MUNICÍPIO			10.000,00	70.000,00	80.000,00
4 124 9 1.74	DESENVOLVIMENTO DAS AÇÕES DO CONTROLE INTERNO			10.000,00		10.000,00
4.4.90.00	Aplicações Diretas			10.000,00		10.000,00
4 124 9 2.14	DESENVOLVIMENTO DAS AÇÕES DO CONTROLE INTERNO				60.000,00	60.000,00
3.3.90.00	Aplicações Diretas				60.000,00	60.000,00
4 124 9 2.15	FISCALIZAÇÃO E CONTROLE DA APLICAÇÃO DE RECURSOS MUNICIPAIS EM SUBVENÇÕES SOCIAIS				10.000,00	10.000,00
3.3.90.00	Aplicações Diretas				10.000,00	10.000,00
Total da Unidade Orçamentária				40.000,00	960.000,00	1.000.000,00

Unidade Orçamentária: 1105 - SECRETARIA EXECUTIVA DA MULHER

Código	Especificação	Não Orçamentária	Operação Especial	Projetos	Atividades	Total
4	Administração			100.000,00	1.010.000,00	1.110.000,00
4 122	Administração Geral			100.000,00	1.010.000,00	1.110.000,00
4 122 10	APOIO ADMINISTRATIVO ÀS AÇÕES DA SECRETARIA EXECUTIVA DA MULHER			100.000,00	1.010.000,00	1.110.000,00
4 122 10 1.102	APOIO À GESTÃO ADMINISTRATIVA DA SECRETARIA EXECUTIVA DA MULHER			100.000,00		100.000,00
4.4.90.00	Aplicações Diretas			100.000,00		100.000,00
4 122 10 8.227	APOIO À GESTÃO ADMINISTRATIVA DA SECRETARIA EXECUTIVA DA MULHER				1.010.000,00	1.010.000,00
3.1.90.00	Aplicações Diretas				840.000,00	840.000,00
3.1.91.00	Aplicação Direta Decorrente de Operação entre Órgãos, Fundos e Entidades Integrantes dos Orçamentos Fiscal e da Seguridade Social				15.000,00	15.000,00
3.3.50.00	Transferências a Instituições Privadas sem Fins Lucrativos				25.000,00	25.000,00
3.3.90.00	Aplicações Diretas				130.000,00	130.000,00
8	Assistência Social			15.000,00	50.000,00	65.000,00
8 244	Assistência Comunitária			15.000,00	50.000,00	65.000,00
8 244 11	DIALOGANDO POLÍTICAS PÚBLICAS COM A SOCIEDADE			15.000,00	50.000,00	65.000,00
8 244 11 1.103	APOIO ÀS AÇÕES DE INVESTIMENTO DO PROGRAMA DIALOGANDO POLÍTICAS PÚBLICAS COM A SOCIEDADE			15.000,00		15.000,00
4.4.90.00	Aplicações Diretas			15.000,00		15.000,00
8 244 11 2.199	APOIO ÀS AÇÕES DO PROGRAMA DIALOGANDO POLÍTICAS PÚBLICAS COM A SOCIEDADE				50.000,00	50.000,00
3.3.90.00	Aplicações Diretas				50.000,00	50.000,00
14	Direitos da Cidadania			250.000,00	575.000,00	825.000,00
14 422	Direitos Individuais, Coletivos e Difusos			250.000,00	575.000,00	825.000,00
14 422 12	PELO FIM DA VIOLÊNCIA DE GÊNERO			200.000,00	200.000,00	400.000,00
14 422 12 1.104	APOIO ÀS AÇÕES DE INVESTIMENTO DO PROGRAMA PELO FIM DA VIOLÊNCIA DE GÊNERO			200.000,00		200.000,00
4.4.90.00	Aplicações Diretas			200.000,00		200.000,00



Anexo 6 da Lei Nº 4.320/64 - Programa de Trabalho

Valores em R\$ - Período: Orçamento/2021

Unidade Orçamentária: 1105 - SECRETARIA EXECUTIVA DA MULHER

Código	Especificação	Não Orçamentária	Operação Especial	Projetos	Atividades	Total
14 422 12 2.202	APOIO ÀS AÇÕES DO PROGRAMA PELO FIM DA VIOLÊNCIA DE GÊNERO				200.000,00	200.000,00
3.3.90.00	Aplicações Diretas				200.000,00	200.000,00
14 422 13	TRABALHO E EMPREENDEDORISMO DA MULHER			150.000,00	150.000,00	300.000,00
14 422 13 1.105	APOIO ÀS AÇÕES DE INVESTIMENTO DO PROGRAMA TRABALHO E EMPREENDEDORISMO DA MULHER			150.000,00		150.000,00
4.4.90.00	Aplicações Diretas			150.000,00		150.000,00
14 422 13 2.204	APOIO ÀS AÇÕES DO PROGRAMA TRABALHO E EMPREENDEDORISMO DA MULHER				150.000,00	150.000,00
3.3.90.00	Aplicações Diretas				150.000,00	150.000,00
14 422 14	FUNDO MUNICIPAL ELAS – PELO FIM DA VIOLÊNCIA DE GÊNERO				15.000,00	15.000,00
14 422 14 2.205	APOIO ÀS AÇÕES DO PROGRAMA FUNDO MUNICIPAL ELAS - PELO FIM DA VIOLÊNCIA DE GÊNERO				15.000,00	15.000,00
3.3.90.00	Aplicações Diretas				15.000,00	15.000,00
14 422 15	CONSOLIDANDO POLÍTICAS PÚBLICAS COM MULHERES				210.000,00	210.000,00
14 422 15 2.206	APOIO ÀS AÇÕES DO PROGRAMA CONSOLIDANDO POLÍTICAS PÚBLICAS COM MULHERES				210.000,00	210.000,00
3.3.90.00	Aplicações Diretas				210.000,00	210.000,00
Total da Unidade Orçamentária				365.000,00	1.635.000,00	2.000.000,00

Unidade Orçamentária: 1106 - SECRETARIA EXECUTIVA DE COMBATE ÀS DROGAS

Código	Especificação	Não Orçamentária	Operação Especial	Projetos	Atividades	Total
4	Administração			30.000,00	380.000,00	410.000,00
4 122	Administração Geral			30.000,00	280.000,00	310.000,00
4 122 16	APOIO ÀS AÇÕES DO FUNDO MUNICIPAL DE POLÍTICAS SOBRE DROGAS				20.000,00	20.000,00
4 122 16 8.239	GESTÃO ADMINISTRATIVA DO FUNDO MUNICIPAL DE POLÍTICAS SOBRE DROGAS				20.000,00	20.000,00
3.3.90.00	Aplicações Diretas				20.000,00	20.000,00
4 122 17	APOIO ADMINISTRATIVO ÀS AÇÕES DA SECRETARIA EXECUTIVA DE POLÍTICAS SOBRE DROGAS			30.000,00	260.000,00	290.000,00
4 122 17 1.176	GESTÃO ADMINISTRATIVA DA SECRETARIA EXECUTIVA DE POLÍTICAS SOBRE DROGAS			30.000,00		30.000,00
4.4.90.00	Aplicações Diretas			30.000,00		30.000,00
4 122 17 8.201	GESTÃO ADMINISTRATIVA DA SECRETARIA EXECUTIVA DE POLÍTICAS SOBRE DROGAS				260.000,00	260.000,00
3.1.90.00	Aplicações Diretas				200.000,00	200.000,00
3.1.91.00	Aplicação Direta Decorrente de Operação entre Órgãos, Fundos e Entidades Integrantes dos Orçamentos Fiscal e da Seguridade Social				10.000,00	10.000,00
3.3.50.00	Transferências a Instituições Privadas sem Fins Lucrativos				20.000,00	20.000,00
3.3.90.00	Aplicações Diretas				30.000,00	30.000,00
4 244	Assistência Comunitária				100.000,00	100.000,00
4 244 18	NOVO RUMO				100.000,00	100.000,00
4 244 18 2.273	APOIO ÀS AÇÕES DO PROGRAMA NOVO RUMO				100.000,00	100.000,00
3.3.90.00	Aplicações Diretas				100.000,00	100.000,00
8	Assistência Social			80.000,00	2.175.000,00	2.255.000,00
8 131	Comunicação Social			50.000,00	70.000,00	120.000,00
8 131 19	DIALOGANDO POLÍTICAS PÚBLICAS COM A SOCIEDADE			50.000,00	70.000,00	120.000,00
8 131 19 1.178	APOIO ÀS AÇÕES DE INVESTIMENTO DO PROGRAMA DIALOGANDO POLÍTICAS PÚBLICAS COM A SOCIEDADE			50.000,00	70.000,00	120.000,00
4.4.90.00	Aplicações Diretas			50.000,00		50.000,00



Documento Assinado Digitalmente por: CLAYTON DA SILVA MARQUES
 https://eic.ice.pe.gov.br/epi/validaDoc.seam?codigo_documento: f1eb76c6-eb72-440f-9858-46e84ac09124

Anexo 6 da Lei Nº 4.320/64 - Programa de Trabalho

Valores em R\$ - Período: Orçamento/2021

Unidade Orçamentária: 3100 - SECRETARIA MUNICIPAL DE ASSUNTOS JURÍDICOS - ADMINISTRAÇÃO DIRETA

Código	Especificação	Não Orçamentária	Operação Especial	Projetos	Atividades	Total
4	Administração			125.000,00	5.441.455,00	5.566.455,00
4 62	Defesa do Interesse Público no Processo Judiciário			10.000,00	30.000,00	40.000,00
4 62 24	ASSUNTOS LEGISLATIVOS DE INTERESSE PÚBLICO				10.000,00	10.000,00
4 62 24 2.17	ACOMPANHAR AS PROPOSIÇÕES DOS PODERES LEGISLATIVO, JUDICIÁRIO E EXECUTIVO				10.000,00	10.000,00
	3.3.90.00 Aplicações Diretas				10.000,00	10.000,00
4 62 25	DEFESA DO MUNICÍPIO E DA GESTÃO DEMOCRÁTICA - SMAJ			10.000,00	20.000,00	30.000,00
4 62 25 1.223	APOIAR, MODERNIZAR E EQUIPAR A CENTRAL DE SINDICÂNCIA E INQUÉRITOS ADMINISTRATIVOS			10.000,00		10.000,00
	4.4.90.00 Aplicações Diretas			10.000,00		10.000,00
4 62 25 8.22	APOIAR, MODERNIZAR E MANTER A CENTRAL DE SINDICÂNCIA E INQUÉRITOS ADMINISTRATIVOS				20.000,00	20.000,00
	3.3.90.00 Aplicações Diretas				20.000,00	20.000,00
4 122	Administração Geral			100.000,00	4.671.455,00	4.771.455,00
4 122 26	SISTEMA DE MODERNIZAÇÃO DOS PROCESSOS ADMINISTRATIVOS			50.000,00	50.000,00	100.000,00
4 122 26 1.56	SISTEMA INFORMATIZADO DE ACOMPANHAMENTO E CONTROLE DE PROCESSOS			50.000,00		50.000,00
	4.4.90.00 Aplicações Diretas			50.000,00		50.000,00
4 122 26 2.162	SISTEMA INFORMATIZADO DE ACOMPANHAMENTO E CONTROLE DE PROCESSOS				50.000,00	50.000,00
	3.3.90.00 Aplicações Diretas				50.000,00	50.000,00
4 122 27	APOIO ADMINISTRATIVO ÀS AÇÕES DA SECRETARIA MUNICIPAL DE ASSUNTOS JURÍDICOS			50.000,00	4.621.455,00	4.671.455,00
4 122 27 1.57	GESTÃO ADMINISTRATIVA DA SECRETARIA MUNICIPAL DE ASSUNTOS JURÍDICOS			50.000,00		50.000,00
	4.4.90.00 Aplicações Diretas			50.000,00		50.000,00
4 122 27 8.21	GESTÃO ADMINISTRATIVA DA SECRETARIA MUNICIPAL DE ASSUNTOS JURÍDICOS				4.621.455,00	4.621.455,00
	3.1.90.00 Aplicações Diretas				4.200.920,00	4.200.920,00
	3.1.91.00 Aplicação Direta Decorrente de Operação entre Órgãos, Fundos e Entidades Integrantes dos Orçamentos Fiscal e da Seguridade Social				300.000,00	300.000,00
	3.3.90.00 Aplicações Diretas				120.535,00	120.535,00
4 124	Controle Interno			10.000,00	700.000,00	710.000,00
4 124 28	GESTÃO DEMOCRÁTICA TRANSPARENTE			10.000,00	700.000,00	710.000,00
4 124 28 1.58	MANTER E APOIAR AS AÇÕES DA COMISSÃO PERMANENTE DE LICITAÇÕES			10.000,00		10.000,00
	4.4.90.00 Aplicações Diretas			10.000,00		10.000,00
4 124 28 2.25	MANTER E APOIAR AS AÇÕES DA COMISSÃO PERMANENTE DE LICITAÇÕES				700.000,00	700.000,00
	3.3.90.00 Aplicações Diretas				700.000,00	700.000,00
4 128	Formação de Recursos Humanos			5.000,00	40.000,00	45.000,00
4 128 29	QUALIFICAÇÃO DOS FUNCIONÁRIOS DA SECRETARIA MUNICIPAL DE ASSUNTOS JURÍDICOS			5.000,00	40.000,00	45.000,00
4 128 29 1.59	QUALIFICAÇÃO, DESENVOLVIMENTO E PROMOÇÃO DE RECURSOS HUMANOS DA SMAJ			5.000,00		5.000,00
	4.4.90.00 Aplicações Diretas			5.000,00		5.000,00
4 128 29 2.16	QUALIFICAÇÃO, DESENVOLVIMENTO E PROMOÇÃO DE RECURSOS HUMANOS DA SMAJ				40.000,00	40.000,00
	3.3.90.00 Aplicações Diretas				40.000,00	40.000,00
14	Direitos da Cidadania			75.000,00	75.000,00	150.000,00
14 91	Defesa da Ordem Jurídica			15.000,00	25.000,00	40.000,00



Anexo 6 da Lei Nº 4.320/64 - Programa de Trabalho

Valores em R\$ - Período: Orçamento/2021

Unidade Orçamentária: 3100 - SECRETARIA MUNICIPAL DE ASSUNTOS JURÍDICOS - ADMINISTRAÇÃO DIRETA

Código	Especificação	Não Orçamentária	Operação Especial	Projetos	Atividades	Total
14 91 30	ASSISTÊNCIA JURÍDICA MUNICIPAL			15.000,00	25.000,00	40.000,00
14 91 30 1.60	MANTER E AMPLIAR OS SERVIÇOS DE ASSISTÊNCIA JURÍDICA A POPULAÇÃO			15.000,00		15.000,00
4.4.90.00	Aplicações Diretas			15.000,00		15.000,00
14 91 30 4.20	MANTER E AMPLIAR OS SERVIÇOS DE ASSISTÊNCIA JURÍDICA A POPULAÇÃO				25.000,00	25.000,00
3.3.90.00	Aplicações Diretas				25.000,00	25.000,00
14 125	Normatização e Fiscalização			50.000,00	50.000,00	100.000,00
14 125 31	GESTÃO DEMOCRÁTICA POPULAR - PROCON PARA SOCIEDADE			50.000,00	50.000,00	100.000,00
14 125 31 1.61	AÇÕES DE INVESTIMENTO DO PROGRAMA GESTÃO DEMOCRÁTICA POPULAR - PROCON PARA SOCIEDADE			50.000,00		50.000,00
4.4.90.00	Aplicações Diretas			50.000,00		50.000,00
14 125 31 4.21	AÇÕES DO PROGRAMA GESTÃO DEMOCRÁTICA POPULAR - PROCON PARA SOCIEDADE				50.000,00	50.000,00
3.3.90.00	Aplicações Diretas				50.000,00	50.000,00
Total da Unidade Orçamentária				190.000,00	5.516.455,00	5.706.455,00

Unidade Orçamentária: 4100 - GABINETE DO SECRETÁRIO MUNICIPAL DE GESTÃO PÚBLICA

Código	Especificação	Não Orçamentária	Operação Especial	Projetos	Atividades	Total
4	Administração			40.000,00	930.000,00	970.000,00
4 121	Planejamento e Orçamento				830.000,00	830.000,00
4 121 32	NOVO TEMPO - MODERNIZAÇÃO DA GESTÃO PÚBLICA				830.000,00	830.000,00
4 121 32 2.35	SUPERVISÃO E COORDENAÇÃO DA POLÍTICA MUNICIPAL DE ADMINISTRAÇÃO, FINANÇAS E LOGÍSTICA				830.000,00	830.000,00
3.1.90.00	Aplicações Diretas				800.000,00	800.000,00
3.1.91.00	Aplicação Direta Decorrente de Operação entre Órgãos, Fundos e Entidades Integrantes dos Orçamentos Fiscal e da Seguridade Social				20.000,00	20.000,00
3.3.90.00	Aplicações Diretas				10.000,00	10.000,00
4 122	Administração Geral			40.000,00	50.000,00	90.000,00
4 122 32	NOVO TEMPO - MODERNIZAÇÃO DA GESTÃO PÚBLICA			40.000,00	50.000,00	90.000,00
4 122 32 1.107	MANUTENÇÃO DAS ATIVIDADES DE INVESTIMENTO DO PROGRAMA DE MODERNIZAÇÃO DA GESTÃO PÚBLICA			40.000,00		40.000,00
4.4.90.00	Aplicações Diretas			40.000,00		40.000,00
4 122 32 2.136	MANUTENÇÃO DAS ATIVIDADES DO PROGRAMA DE MODERNIZAÇÃO DA GESTÃO PÚBLICA				50.000,00	50.000,00
3.3.90.00	Aplicações Diretas				50.000,00	50.000,00
4 128	Formação de Recursos Humanos				50.000,00	50.000,00
4 128 32	NOVO TEMPO - MODERNIZAÇÃO DA GESTÃO PÚBLICA				50.000,00	50.000,00
4 128 32 4.25	FORTELECIMENTO DA GESTÃO PÚBLICA, TREINAMENTO E CAPACITAÇÃO DE SERVIDOR				50.000,00	50.000,00
3.3.90.00	Aplicações Diretas				50.000,00	50.000,00
Total da Unidade Orçamentária				40.000,00	930.000,00	970.000,00

Unidade Orçamentária: 4101 - SECRETARIA EXECUTIVA DE ADMINISTRAÇÃO E RECURSOS HUMANOS

Código	Especificação	Não Orçamentária	Operação Especial	Projetos	Atividades	Total
4	Administração			1.801.000,00	23.369.000,00	25.170.000,00
4 122	Administração Geral			1.801.000,00	21.559.000,00	23.360.000,00
4 122 33	NOVO TEMPO - MODERNIZAÇÃO DA GESTÃO			1.000,00	11.000,00	12.000,00
4 122 33 1.14	IMPLANTAÇÃO E CONSOLIDAÇÃO DE SISTEMAS DE PROTOCOLO ÚNICO NO ÂMBITO DA ADMINISTRAÇÃO PÚBLICA			1.000,00		1.000,00
4.4.90.00	Aplicações Diretas			1.000,00		1.000,00



Documento Assinado Digitalmente por: CLAYTON DA SILVA MARQUES
 Acesso em: https://tce.ce.gov.br/pp/validadorDoc.seam Código do documento: f1eb76c6-eb72-440f-9858-46e84ac09f24

Anexo 6 da Lei Nº 4.320/64 - Programa de Trabalho

Valores em R\$ - Período: Orçamento/2021

Unidade Orçamentária: 4101 - SECRETARIA EXECUTIVA DE ADMINISTRAÇÃO E RECURSOS HUMANOS

Código	Especificação	Não Orçamentária	Operação Especial	Projetos	Atividades	Total
4 122 33 2.173	CONSOLIDAÇÃO E MANUTENÇÃO DE SISTEMAS DE PROTOCOLO ÚNICO NO ÂMBITO DA ADMINISTRAÇÃO PÚBLICA				1.000,00	1.000,00
	3.3.90.00 Aplicações Diretas				1.000,00	1.000,00
4 122 33 4.57	DIGITALIZAÇÃO DE PROCESSOS E DOCUMENTOS NO ÂMBITO DA ADMINISTRAÇÃO PÚBLICA MUNICIPAL				10.000,00	10.000,00
	3.3.90.00 Aplicações Diretas				10.000,00	10.000,00
4 122 34	CONTROLE E MANUTENÇÃO DE BENS PATRIMONIAIS			1.780.000,00	100.000,00	1.880.000,00
4 122 34 2.30	MANUTENÇÃO DO SISTEMA DE SEGURANÇA ELETRÔNICA NAS UNIDADES DA PMCSA				20.000,00	20.000,00
	3.3.90.00 Aplicações Diretas				20.000,00	20.000,00
4 122 34 2.174	GESTÃO PATRIMONIAL DA PREFEITURA				80.000,00	80.000,00
	3.3.90.00 Aplicações Diretas				80.000,00	80.000,00
4 122 34 7.11	GESTÃO PATRIMONIAL DA PREFEITURA			1.780.000,00		1.780.000,00
	4.4.90.00 Aplicações Diretas			1.080.000,00		1.080.000,00
	4.5.90.00 Aplicações Diretas			700.000,00		700.000,00
4 122 35	TRANSPORTE DE APOIO			10.000,00	3.048.000,00	3.058.000,00
4 122 35 1.79	GESTÃO DE TRANSPORTES INTERNOS DA PMCSA			10.000,00		10.000,00
	4.4.90.00 Aplicações Diretas			10.000,00		10.000,00
4 122 35 8.31	GESTÃO DE TRANSPORTES INTERNOS DA PMCSA				3.048.000,00	3.048.000,00
	3.3.90.00 Aplicações Diretas				3.048.000,00	3.048.000,00
4 122 36	APOIO ADMINISTRATIVO ÀS AÇÕES DA SECRETARIA EXECUTIVA DE ADMINISTRAÇÃO E RECURSOS HUMANOS			10.000,00	18.400.000,00	18.410.000,00
4 122 36 1.80	APOIO ADMINISTRATIVO ÀS SECRETARIAS			5.000,00		5.000,00
	4.4.90.00 Aplicações Diretas			5.000,00		5.000,00
4 122 36 1.81	GESTÃO ADMINISTRATIVA DA SECRETARIA EXECUTIVA DE ADMINISTRAÇÃO E RECURSOS HUMANOS			5.000,00		5.000,00
	4.4.90.00 Aplicações Diretas			5.000,00		5.000,00
4 122 36 8.2	APOIO ADMINISTRATIVO ÀS SECRETARIAS				15.680.000,00	15.680.000,00
	3.3.90.00 Aplicações Diretas				15.680.000,00	15.680.000,00
4 122 36 8.33	GESTÃO ADMINISTRATIVA DA SECRETARIA EXECUTIVA DE ADMINISTRAÇÃO E RECURSOS HUMANOS				2.720.000,00	2.720.000,00
	3.1.90.00 Aplicações Diretas				2.500.000,00	2.500.000,00
	3.1.91.00 Aplicação Direta Decorrente de Operação entre Órgãos, Fundos e Entidades Integrantes dos Orçamentos Fiscal e da Seguridade Social				210.000,00	210.000,00
	3.3.90.00 Aplicações Diretas				10.000,00	10.000,00
4 128	Formação de Recursos Humanos				10.000,00	10.000,00
4 128 33	NOVO TEMPO - MODERNIZAÇÃO DA GESTÃO				10.000,00	10.000,00
4 128 33 4.56	QUALIFICAÇÃO E DESENVOLVIMENTO DE RECURSOS HUMANOS DA SEARH E DEMAIS SECRETARIAS				10.000,00	10.000,00
	3.3.90.00 Aplicações Diretas				10.000,00	10.000,00
4 331	Proteção e Benefícios ao Trabalhador				1.800.000,00	1.800.000,00
4 331 36	APOIO ADMINISTRATIVO ÀS AÇÕES DA SECRETARIA EXECUTIVA DE ADMINISTRAÇÃO E RECURSOS HUMANOS				1.800.000,00	1.800.000,00
4 331 36 2.177	ENCARGOS COM VALES TRANSPORTES DOS SERVIDORES				1.800.000,00	1.800.000,00
	3.3.90.00 Aplicações Diretas				1.800.000,00	1.800.000,00
28	Encargos Especiais					
28 846	Outros Encargos Especiais					
28 846 36	APOIO ADMINISTRATIVO ÀS AÇÕES DA SECRETARIA EXECUTIVA DE					



Anexo 6 da Lei Nº 4.320/64 - Programa de Trabalho

Valores em R\$ - Período: Orçamento/2021

Unidade Orçamentária: 4101 - SECRETARIA EXECUTIVA DE ADMINISTRAÇÃO E RECURSOS HUMANOS

Código	Especificação	Não Orçamentária	Operação Especial	Projetos	Atividades	Total
28 846 36 0.16	ADMINISTRAÇÃO E RECURSOS HUMANOS ENCARGOS COM PENSIONISTAS		290.000,00			290.000,00
3.3.90.00	Aplicações Diretas		290.000,00			290.000,00
Total da Unidade Orçamentária			290.000,00	1.801.000,00	23.369.000,00	25.460.000,00

Unidade Orçamentária: 4102 - SECRETARIA EXECUTIVA DE FINANÇAS E ARRECADAÇÃO

Código	Especificação	Não Orçamentária	Operação Especial	Projetos	Atividades	Total
4	Administração		15.880.000,00	105.000,00	9.410.000,00	25.395.000,00
4 122	Administração Geral		8.680.000,00	30.000,00	8.500.000,00	17.210.000,00
4 122 37	APOIO ADMINISTRATIVO ÀS AÇÕES DA SECRETARIA EXECUTIVA DE FINANÇAS E ARRECADAÇÃO		8.680.000,00	30.000,00	8.500.000,00	17.210.000,00
4 122 37 0.137	AMORTIZAÇÃO DE OPERAÇÃO DE CRÉDITO		8.680.000,00			8.680.000,00
3.2.90.00	Aplicações Diretas		7.220.000,00			7.220.000,00
4.6.90.00	Aplicações Diretas		1.460.000,00			1.460.000,00
4 122 37 1.109	GESTÃO ADMINISTRATIVA DA SECRETARIA EXECUTIVA DE FINANÇAS E ARRECADAÇÃO			30.000,00		30.000,00
4.4.90.00	Aplicações Diretas			30.000,00		30.000,00
4 122 37 8.40	GESTÃO ADMINISTRATIVA DA SECRETARIA EXECUTIVA DE FINANÇAS E ARRECADAÇÃO				8.400.000,00	8.400.000,00
3.1.90.00	Aplicações Diretas				6.200.000,00	6.200.000,00
3.1.91.00	Aplicação Direta Decorrente de Operação entre Órgãos, Fundos e Entidades Integrantes dos Orçamentos Fiscal e da Seguridade Social				1.200.000,00	1.200.000,00
3.3.90.00	Aplicações Diretas				1.000.000,00	1.000.000,00
4 122 37 8.240	CONCESSÃO DE FUNÇÃO GRATIFICADA AOS PROFISSIONAIS QUE EXERÇAM O CARGO DE CADASTRADOR				100.000,00	100.000,00
3.1.90.00	Aplicações Diretas				100.000,00	100.000,00
4 123	Administração Financeira			50.000,00	400.000,00	450.000,00
4 123 37	APOIO ADMINISTRATIVO ÀS AÇÕES DA SECRETARIA EXECUTIVA DE FINANÇAS E ARRECADAÇÃO				340.000,00	340.000,00
4 123 37 2.345	MANTER O CUSTEIO DOS SERVIÇOS BANCÁRIOS, SEGUROS E ENCARGOS NÃO DECORRENTES DE OBRIGAÇÕES TRIBUTÁRIAS E CONTRIBUTIVAS				340.000,00	340.000,00
3.3.90.00	Aplicações Diretas				340.000,00	340.000,00
4 123 38	CERTIFICAÇÃO DE INCENTIVO AO DESENVOLVIMENTO - CID				10.000,00	10.000,00
4 123 38 2.7	PROMOÇÃO DO PROGRAMA CERTIFICADOS DE INCENTIVO AO DESENVOLVIMENTO - CID				10.000,00	10.000,00
3.3.90.00	Aplicações Diretas				10.000,00	10.000,00
4 123 39	ESTRUTURAÇÃO E MODERNIZAÇÃO ADMINISTRATIVA E FISCAL DO MUNICÍPIO			50.000,00	50.000,00	100.000,00
4 123 39 1.110	APOIO ÀS AÇÕES DE INVESTIMENTO PARA ESTRUTURAÇÃO E MODERNIZAÇÃO ADMINISTRATIVA E FISCAL DO MUNICÍPIO			50.000,00		50.000,00
4.4.90.00	Aplicações Diretas			50.000,00		50.000,00
4 123 39 2.207	APOIO ÀS AÇÕES DE ESTRUTURAÇÃO E MODERNIZAÇÃO ADMINISTRATIVA E FISCAL DO MUNICÍPIO				50.000,00	50.000,00
3.3.90.00	Aplicações Diretas				50.000,00	50.000,00
4 129	Administração de Receitas			25.000,00	510.000,00	535.000,00
4 129 40	MODERNIZAÇÃO TRIBUTÁRIA			25.000,00	510.000,00	535.000,00
4 129 40 1.108	FORTALECIMENTO DA EDUCAÇÃO FISCAL			10.000,00		10.000,00
4.4.90.00	Aplicações Diretas			10.000,00		10.000,00
4 129 40 1.112	OPERACIONALIZAÇÃO DO SISTEMA DE ARRECADAÇÃO TRIBUTÁRIA			15.000,00		15.000,00
4.4.90.00	Aplicações Diretas			15.000,00		15.000,00



Anexo 6 da Lei Nº 4.320/64 - Programa de Trabalho

Valores em R\$ - Período: Orçamento/2021

Unidade Orçamentária: 4102 - SECRETARIA EXECUTIVA DE FINANÇAS E ARRECADAÇÃO

Código	Especificação	Não Orçamentária	Operação Especial	Projetos	Atividades	Total
4 129 40 2.9	FORTALECIMENTO DA EDUCAÇÃO FISCAL				10.000,00	10.000,00
	3.3.90.00 Aplicações Diretas				10.000,00	10.000,00
4 129 40 2.37	OPERACIONALIZAÇÃO DO SISTEMA DE ARRECADAÇÃO TRIBUTÁRIA				500.000,00	500.000,00
	3.3.90.00 Aplicações Diretas				500.000,00	500.000,00
4 331	Proteção e Benefícios ao Trabalhador		7.200.000,00			7.200.000,00
4 331 37	APOIO ADMINISTRATIVO ÀS AÇÕES DA SECRETARIA EXECUTIVA DE FINANÇAS E ARRECADAÇÃO		7.200.000,00			7.200.000,00
4 331 37 0.13	ENCARGOS PARA FORMAÇÃO DO PASEP		7.200.000,00			7.200.000,00
	3.3.90.00 Aplicações Diretas		7.200.000,00			7.200.000,00
28	Encargos Especiais		3.191.000,00			3.191.000,00
28 846	Outros Encargos Especiais		3.191.000,00			3.191.000,00
28 846 37	APOIO ADMINISTRATIVO ÀS AÇÕES DA SECRETARIA EXECUTIVA DE FINANÇAS E ARRECADAÇÃO		3.191.000,00			3.191.000,00
28 846 37 0.18	PARCELAMENTO DE ENCARGOS SOCIAIS		3.171.000,00			3.171.000,00
	4.6.90.00 Aplicações Diretas		3.171.000,00			3.171.000,00
28 846 37 0.1000	ENCARGOS ESPECIAIS		20.000,00			20.000,00
	3.2.90.00 Aplicações Diretas		20.000,00			20.000,00
99	Reserva de Contingência		6.844.000,00			6.844.000,00
99 999	Reserva de Contingência		6.844.000,00			6.844.000,00
99 999 9999	RESERVA DE CONTINGÊNCIA		6.844.000,00			6.844.000,00
99 999 9999 0.999	RESERVA DE CONTINGÊNCIA		6.844.000,00			6.844.000,00
	9.9.90.00 Aplicações Diretas		6.844.000,00			6.844.000,00
Total da Unidade Orçamentária			25.915.000,00	105.000,00	9.410.000,00	35.430.000,00

Unidade Orçamentária: 4103 - SECRETARIA EXECUTIVA DE LOGÍSTICA

Código	Especificação	Não Orçamentária	Operação Especial	Projetos	Atividades	Total
4	Administração			337.000,00	2.978.000,00	3.315.000,00
4 122	Administração Geral			337.000,00	2.978.000,00	3.315.000,00
4 122 41	EXECUÇÃO DAS AÇÕES DE LOGÍSTICA			337.000,00	2.978.000,00	3.315.000,00
4 122 41 1.75	GESTÃO ADMINISTRATIVA DA SELOG			22.000,00		22.000,00
	4.4.90.00 Aplicações Diretas			22.000,00		22.000,00
4 122 41 1.76	LOGÍSTICA PROATIVA			315.000,00		315.000,00
	4.4.90.00 Aplicações Diretas			315.000,00		315.000,00
4 122 41 8.45	GESTÃO ADMINISTRATIVA DA SELOG				878.000,00	878.000,00
	3.1.90.00 Aplicações Diretas				840.000,00	840.000,00
	3.1.91.00 Aplicação Direta Decorrente de Operação entre Órgãos, Fundos e Entidades Integrantes dos Orçamentos Fiscal e da Seguridade Social				13.000,00	13.000,00
	3.3.90.00 Aplicações Diretas				25.000,00	25.000,00
4 122 41 8.46	LOGÍSTICA PROATIVA				2.100.000,00	2.100.000,00
	3.3.90.00 Aplicações Diretas				2.100.000,00	2.100.000,00
Total da Unidade Orçamentária				337.000,00	2.978.000,00	3.315.000,00

Unidade Orçamentária: 5100 - GABINETE DO SECRETÁRIO MUNICIPAL DE PLANEJAMENTO E MEIO AMBIENTE

Código	Especificação	Não Orçamentária	Operação Especial	Projetos	Atividades	Total
4	Administração			20.000,00	2.215.000,00	2.235.000,00
4 121	Planejamento e Orçamento			20.000,00	2.215.000,00	2.235.000,00
4 121 192	PLANEJAMENTO ORÇAMENTÁRIO EFICIENTE				260.000,00	260.000,00
4 121 192 2.302	OPERACIONALIZAÇÃO DO SISTEMA INTEGRADO DE PLANEJAMENTO				260.000,00	260.000,00



Anexo 6 da Lei Nº 4.320/64 - Programa de Trabalho

Valores em R\$ - Período: Orçamento/2021

Unidade Orçamentária: 5100 - GABINETE DO SECRETÁRIO MUNICIPAL DE PLANEJAMENTO E MEIO AMBIENTE

Código	Especificação	Não Orçamentária	Operação Especial	Projetos	Atividades	Total
	ORÇAMENTÁRIO					
4 122	3.3.90.00 Aplicações Diretas				260.000,00	260.000,00
4 122	Administração Geral			10.000,00	1.955.000,00	1.965.000,00
4 122 42	MODERNIZAÇÃO DA GESTÃO DA SMPMA				1.000.000,00	1.000.000,00
4 122 42 2.246	APOIO ÀS AÇÕES DE MODERNIZAÇÃO DA GESTÃO DA SMPMA				1.000.000,00	1.000.000,00
4 122 44	3.3.90.00 Aplicações Diretas				1.000.000,00	1.000.000,00
4 122 44	APOIO ADMINISTRATIVO ÀS AÇÕES DO GABINETE DO SECRETÁRIO MUNICIPAL DE PLANEJAMENTO E MEIO AMBIENTE			10.000,00	955.000,00	965.000,00
4 122 44 1.145	GESTÃO ADMINISTRATIVA DO GABINETE DO SECRETÁRIO MUNICIPAL DE PLANEJAMENTO E MEIO AMBIENTE			10.000,00		10.000,00
4 122 44 2.249	4.4.90.00 Aplicações Diretas			10.000,00		10.000,00
4 122 44 2.249	GESTÃO ADMINISTRATIVA DO GABINETE DO SECRETÁRIO MUNICIPAL DE PLANEJAMENTO E MEIO AMBIENTE				955.000,00	955.000,00
4 128	3.1.90.00 Aplicações Diretas				850.000,00	850.000,00
4 128 42	3.1.91.00 Aplicação Direta Decorrente de Operação entre Órgãos, Fundos e Entidades Integrantes dos Orçamentos Fiscal e da Seguridade Social				35.000,00	35.000,00
4 128 42 1.142	3.3.90.00 Aplicações Diretas				70.000,00	70.000,00
4 128	Formação de Recursos Humanos			10.000,00		10.000,00
4 128 42	MODERNIZAÇÃO DA GESTÃO DA SMPMA			10.000,00		10.000,00
4 128 42 1.142	APOIO ÀS AÇÕES DE MODERNIZAÇÃO DA GESTÃO DA SMPMA			10.000,00		10.000,00
4 128 42 1.142	4.4.90.00 Aplicações Diretas			10.000,00		10.000,00
Total da Unidade Orçamentária				20.000,00	2.215.000,00	2.235.000,00

Unidade Orçamentária: 5101 - SECRETARIA EXECUTIVA DE MEIO AMBIENTE

Código	Especificação	Não Orçamentária	Operação Especial	Projetos	Atividades	Total
18	Gestão Ambiental			1.085.000,00	2.345.000,00	3.430.000,00
18 122	Administração Geral			10.000,00	1.950.000,00	1.960.000,00
18 122 45	APOIO ADMINISTRATIVO ÀS AÇÕES DA SECRETARIA EXECUTIVA DE MEIO AMBIENTE			10.000,00	1.950.000,00	1.960.000,00
18 122 45 1.167	GESTÃO ADMINISTRATIVA DA SECRETARIA EXECUTIVA DE MEIO AMBIENTE			10.000,00		10.000,00
18 122 45 8.60	4.4.90.00 Aplicações Diretas			10.000,00		10.000,00
18 122 45 8.60	GESTÃO ADMINISTRATIVA DA SECRETARIA EXECUTIVA DE MEIO AMBIENTE				1.950.000,00	1.950.000,00
18 542	3.1.90.00 Aplicações Diretas				1.780.000,00	1.780.000,00
18 542 46	3.1.91.00 Aplicação Direta Decorrente de Operação entre Órgãos, Fundos e Entidades Integrantes dos Orçamentos Fiscal e da Seguridade Social				165.000,00	165.000,00
18 542 46 1.166	3.3.90.00 Aplicações Diretas				5.000,00	5.000,00
18 542	Controle Ambiental			1.075.000,00	395.000,00	1.470.000,00
18 542 46	NOVO TEMPO - CONTROLE AMBIENTAL			15.000,00	15.000,00	30.000,00
18 542 46 1.166	APOIO ÀS AÇÕES DE INVESTIMENTO DE CONTROLE AMBIENTAL - SEMA			15.000,00		15.000,00
18 542 46 2.261	4.4.90.00 Aplicações Diretas			15.000,00		15.000,00
18 542 46 2.261	APOIO ÀS AÇÕES DO CONTROLE AMBIENTAL - SEMA				15.000,00	15.000,00
18 542 47	3.3.90.00 Aplicações Diretas				15.000,00	15.000,00
18 542 47	NOVO TEMPO - EDUCAÇÃO AMBIENTAL			10.000,00	30.000,00	40.000,00
18 542 47 1.162	APOIO ÀS AÇÕES DE INVESTIMENTO DO PROGRAMA EDUCAÇÃO AMBIENTAL			10.000,00		10.000,00
18 542 47 2.258	4.4.90.00 Aplicações Diretas			10.000,00		10.000,00
18 542 47 2.258	APOIO ÀS AÇÕES DO PROGRAMA EDUCAÇÃO AMBIENTAL				30.000,00	30.000,00
18 542 48	3.3.90.00 Aplicações Diretas				30.000,00	30.000,00
18 542 48	IMPLEMENTAÇÃO DA POLÍTICA MUNICIPAL DE MEIO AMBIENTE			1.050.000,00	350.000,00	1.400.000,00



Anexo 6 da Lei Nº 4.320/64 - Programa de Trabalho

Valores em R\$ - Período: Orçamento/2021

Unidade Orçamentária: 5101 - SECRETARIA EXECUTIVA DE MEIO AMBIENTE

Código	Especificação	Não Orçamentária	Operação Especial	Projetos	Atividades	Total
18 542 48 1.165	APOIO ÀS AÇÕES DE INVESTIMENTO DE IMPLEMENTAÇÃO DA POLÍTICA MUNICIPAL DE MEIO AMBIENTE			150.000,00		150.000,00
	4.4.90.00 Aplicações Diretas			150.000,00		150.000,00
18 542 48 1.222	APOIO ÀS AÇÕES E IMPLEMENTAÇÃO DAS POLÍTICAS DE RESÍDUOS SÓLIDOS			900.000,00		900.000,00
	4.4.90.00 Aplicações Diretas			900.000,00		900.000,00
18 542 48 2.260	APOIO ÀS AÇÕES DE IMPLEMENTAÇÃO DA POLÍTICA MUNICIPAL DE MEIO AMBIENTE				150.000,00	150.000,00
	3.3.90.00 Aplicações Diretas				150.000,00	150.000,00
18 542 48 2.348	APOIO ÀS AÇÕES DAS POLÍTICAS DE RESÍDUOS SÓLIDOS				200.000,00	200.000,00
	3.3.90.00 Aplicações Diretas				200.000,00	200.000,00
Total da Unidade Orçamentária				1.085.000,00	2.345.000,00	3.430.000,00

Unidade Orçamentária: 5102 - SUPERINTENDÊNCIA DE CONTROLE URBANO

Código	Especificação	Não Orçamentária	Operação Especial	Projetos	Atividades	Total
4	Administração			50.000,00	2.180.000,00	2.230.000,00
4 122	Administração Geral			50.000,00	2.180.000,00	2.230.000,00
4 122 49	FORTALECIMENTO DO CONTROLE URBANO			50.000,00	100.000,00	150.000,00
4 122 49 1.169	APOIO ÀS AÇÕES DE INVESTIMENTO DO PROGRAMA FORTALECIMENTO DO CONTROLE URBANO			50.000,00		50.000,00
	4.4.90.00 Aplicações Diretas			50.000,00		50.000,00
4 122 49 2.263	APOIO ÀS AÇÕES DO PROGRAMA FORTALECIMENTO DO CONTROLE URBANO				100.000,00	100.000,00
	3.3.90.00 Aplicações Diretas				100.000,00	100.000,00
4 122 50	APOIO ADMINISTRATIVO ÀS AÇÕES DA SUPERINTENDÊNCIA DE CONTROLE URBANO				2.080.000,00	2.080.000,00
4 122 50 8.61	GESTÃO ADMINISTRATIVA DA SUPERINTENDÊNCIA DE CONTROLE URBANO				2.080.000,00	2.080.000,00
	3.1.90.00 Aplicações Diretas				1.850.000,00	1.850.000,00
	3.1.91.00 Aplicação Direta Decorrente de Operação entre Órgãos, Fundos e Entidades Integrantes dos Orçamentos Fiscal e da Seguridade Social				180.000,00	180.000,00
	3.3.90.00 Aplicações Diretas				50.000,00	50.000,00
Total da Unidade Orçamentária				50.000,00	2.180.000,00	2.230.000,00

Unidade Orçamentária: 5103 - SUPERINTENDÊNCIA DE PLANEJAMENTO E PROJETOS

Código	Especificação	Não Orçamentária	Operação Especial	Projetos	Atividades	Total
4	Administração			110.000,00	815.000,00	925.000,00
4 122	Administração Geral			110.000,00	815.000,00	925.000,00
4 122 51	APOIO ADMINISTRATIVO ÀS AÇÕES DA SUPERINTENDÊNCIA DE PLANEJAMENTO E PROJETOS			110.000,00	815.000,00	925.000,00
4 122 51 1.208	APOIO ÀS AÇÕES DE INVESTIMENTO DA SUPERINTENDÊNCIA DE PLANEJAMENTO E PROJETOS			110.000,00		110.000,00
	4.4.90.00 Aplicações Diretas			110.000,00		110.000,00
4 122 51 8.62	GESTÃO ADMINISTRATIVA DA SUPERINTENDÊNCIA DE PLANEJAMENTO E PROJETOS				815.000,00	815.000,00
	3.1.90.00 Aplicações Diretas				700.000,00	700.000,00
	3.1.91.00 Aplicação Direta Decorrente de Operação entre Órgãos, Fundos e Entidades Integrantes dos Orçamentos Fiscal e da Seguridade Social				35.000,00	35.000,00
	3.3.90.00 Aplicações Diretas				80.000,00	80.000,00
13	Cultura				20.000,00	20.000,00
13 391	Patrimônio Histórico, Artístico e Arqueológico				20.000,00	20.000,00
13 391 52	VALORIZAÇÃO DO PATRIMÔNIO HISTÓRICO, CULTURAL E NATURAL				20.000,00	20.000,00
13 391 52 2.164	CONSERVAÇÃO E PRESERVAÇÃO DO PATRIMÔNIO HISTÓRICO, CULTURAL E				20.000,00	20.000,00



Anexo 6 da Lei Nº 4.320/64 - Programa de Trabalho

Valores em R\$ - Período: Orçamento/2021

Unidade Orçamentária: 6100 - GABINETE DO SECRETÁRIO MUNICIPAL DE GOVERNO E ORÇAMENTO PARTICIPATIVO

Código	Especificação	Não Orçamentária	Operação Especial	Projetos	Atividades	Total
3.3.90.00	Aplicações Diretas				20.000,00	20.000,00
Total da Unidade Orçamentária				20.000,00	1.650.000,00	1.670.000,00

Unidade Orçamentária: 6101 - SECRETARIA EXECUTIVA DO ORÇAMENTO PARTICIPATIVO

Código	Especificação	Não Orçamentária	Operação Especial	Projetos	Atividades	Total
4	Administração			40.000,00	230.000,00	270.000,00
4 121	Planejamento e Orçamento			10.000,00	30.000,00	40.000,00
4 121 60	ORÇAMENTO PARTICIPATIVO			10.000,00	30.000,00	40.000,00
4 121 60 1.156	CICLO DO ORÇAMENTO PARTICIPATIVO			10.000,00		10.000,00
4.4.90.00	Aplicações Diretas			10.000,00		10.000,00
4 121 60 2.120	CICLO DO ORÇAMENTO PARTICIPATIVO				20.000,00	20.000,00
3.3.90.00	Aplicações Diretas				20.000,00	20.000,00
4 121 60 2.121	COORDENAÇÃO DO PLANO DE INVESTIMENTO REGIONALIZADO (PIR/OP) A CARGO DAS SECRETARIAS MUNICIPAIS				10.000,00	10.000,00
3.3.90.00	Aplicações Diretas				10.000,00	10.000,00
4 122	Administração Geral			30.000,00	200.000,00	230.000,00
4 122 61	NOVO TEMPO - ARTICULANDO COM A SOCIEDADE			10.000,00	10.000,00	20.000,00
4 122 61 1.157	APOIO ÀS COMISSÕES, FUNDOS E CONSELHOS MUNICIPAIS VINCULADOS AO ÓRGÃO			10.000,00		10.000,00
4.4.90.00	Aplicações Diretas			10.000,00		10.000,00
4 122 61 2.122	APOIO ÀS COMISSÕES, FUNDOS E CONSELHOS MUNICIPAIS VINCULADOS AO ÓRGÃO				10.000,00	10.000,00
3.3.90.00	Aplicações Diretas				10.000,00	10.000,00
4 122 62	APOIO ADMINISTRATIVO ÀS AÇÕES DA SECRETARIA EXECUTIVA DO ORÇAMENTO PARTICIPATIVO			20.000,00	190.000,00	210.000,00
4 122 62 1.158	GESTÃO ADMINISTRATIVA DA SECRETARIA EXECUTIVA DO ORÇAMENTO PARTICIPATIVO			20.000,00		20.000,00
4.4.90.00	Aplicações Diretas			20.000,00		20.000,00
4 122 62 8.200	GESTÃO ADMINISTRATIVA DA SECRETARIA EXECUTIVA DO ORÇAMENTO PARTICIPATIVO				190.000,00	190.000,00
3.1.90.00	Aplicações Diretas				170.000,00	170.000,00
3.1.91.00	Aplicação Direta Decorrente de Operação entre Órgãos, Fundos e Entidades Integrantes dos Orçamentos Fiscal e da Seguridade Social				10.000,00	10.000,00
3.3.90.00	Aplicações Diretas				10.000,00	10.000,00
Total da Unidade Orçamentária				40.000,00	230.000,00	270.000,00

Unidade Orçamentária: 6102 - SUPERINTENDÊNCIA DE ARTICULAÇÃO POLÍTICA

Código	Especificação	Não Orçamentária	Operação Especial	Projetos	Atividades	Total
4	Administração			30.000,00	460.000,00	490.000,00
4 121	Planejamento e Orçamento			10.000,00	90.000,00	100.000,00
4 121 63	ARTICULAÇÃO POLÍTICA			10.000,00	90.000,00	100.000,00
4 121 63 1.159	ARTICULAÇÃO POLÍTICA MUNICIPAL			10.000,00		10.000,00
4.4.90.00	Aplicações Diretas			10.000,00		10.000,00
4 121 63 2.65	ARTICULAÇÃO POLÍTICA MUNICIPAL				20.000,00	20.000,00
3.3.90.00	Aplicações Diretas				20.000,00	20.000,00
4 121 63 2.67	ARTICULAÇÃO PARA ASSUNTOS INSTITUCIONAIS				20.000,00	20.000,00
3.3.90.00	Aplicações Diretas				20.000,00	20.000,00
4 121 63 2.68	PREFEITURA COM A SOCIEDADE				50.000,00	50.000,00
3.3.90.00	Aplicações Diretas				50.000,00	50.000,00



Anexo 6 da Lei Nº 4.320/64 - Programa de Trabalho

Valores em R\$ - Período: Orçamento/2021

Unidade Orçamentária: 6102 - SUPERINTENDÊNCIA DE ARTICULAÇÃO POLÍTICA

Código	Especificação	Não Orçamentária	Operação Especial	Projetos	Atividades	Total
4 122	Administração Geral			20.000,00	370.000,00	390.000,00
4 122 64	APOIO ADMINISTRATIVO ÀS AÇÕES DA SUPERINTENDÊNCIA DE ARTICULAÇÃO POLÍTICA			20.000,00	370.000,00	390.000,00
4 122 64 1.160	GESTÃO ADMINISTRATIVA DA SUPERINTENDÊNCIA DE ARTICULAÇÃO POLÍTICA			20.000,00		20.000,00
4.4.90.00	Aplicações Diretas			20.000,00		20.000,00
4 122 64 8.143	GESTÃO ADMINISTRATIVA DA SUPERINTENDÊNCIA DE ARTICULAÇÃO POLÍTICA				370.000,00	370.000,00
3.1.90.00	Aplicações Diretas				330.000,00	330.000,00
3.1.91.00	Aplicação Direta Decorrente de Operação entre Órgãos, Fundos e Entidades Integrantes dos Orçamentos Fiscal e da Seguridade Social				10.000,00	10.000,00
3.3.90.00	Aplicações Diretas				30.000,00	30.000,00
Total da Unidade Orçamentária				30.000,00	460.000,00	490.000,00

Unidade Orçamentária: 7100 - GABINETE DO SECRETÁRIO MUNICIPAL DE INFRAESTRUTURA

Código	Especificação	Não Orçamentária	Operação Especial	Projetos	Atividades	Total
4	Administração			10.000,00	1.290.000,00	1.300.000,00
4 122	Administração Geral			10.000,00	1.285.000,00	1.295.000,00
4 122 65	APOIO ADMINISTRATIVO ÀS AÇÕES DO GABINETE DO SECRETÁRIO MUNICIPAL DE INFRAESTRUTURA			10.000,00	1.285.000,00	1.295.000,00
4 122 65 1.181	GESTÃO ADMINISTRATIVA DO GABINETE DO SECRETÁRIO MUNICIPAL DE INFRAESTRUTURA			10.000,00		10.000,00
4.4.90.00	Aplicações Diretas			10.000,00		10.000,00
4 122 65 8.70	GESTÃO ADMINISTRATIVA DO GABINETE DO SECRETÁRIO MUNICIPAL DE INFRAESTRUTURA				1.285.000,00	1.285.000,00
3.1.90.00	Aplicações Diretas				1.200.000,00	1.200.000,00
3.1.91.00	Aplicação Direta Decorrente de Operação entre Órgãos, Fundos e Entidades Integrantes dos Orçamentos Fiscal e da Seguridade Social				65.000,00	65.000,00
3.3.90.00	Aplicações Diretas				20.000,00	20.000,00
4 128	Formação de Recursos Humanos				5.000,00	5.000,00
4 128 66	MODERNIZAÇÃO DA GESTÃO PÚBLICA				5.000,00	5.000,00
4 128 66 4.70	QUALIFICAÇÃO E DESENVOLVIMENTO DE RECURSOS HUMANOS DA SMI				5.000,00	5.000,00
3.3.90.00	Aplicações Diretas				5.000,00	5.000,00
Total da Unidade Orçamentária				10.000,00	1.290.000,00	1.300.000,00

Unidade Orçamentária: 7101 - SECRETARIA EXECUTIVA DE OBRAS PÚBLICAS

Código	Especificação	Não Orçamentária	Operação Especial	Projetos	Atividades	Total
4	Administração			20.000,00	1.160.600,00	1.180.600,00
4 122	Administração Geral			20.000,00	1.160.600,00	1.180.600,00
4 122 67	APOIO ADMINISTRATIVO AS AÇÕES DA SECRETARIA EXECUTIVA DE OBRAS PÚBLICAS			20.000,00	1.160.600,00	1.180.600,00
4 122 67 1.190	GESTÃO ADMINISTRATIVA DA SECRETARIA EXECUTIVA DE OBRAS PÚBLICAS			20.000,00		20.000,00
4.4.90.00	Aplicações Diretas			20.000,00		20.000,00
4 122 67 8.80	GESTÃO ADMINISTRATIVA DA SECRETARIA EXECUTIVA DE OBRAS PÚBLICAS				1.160.600,00	1.160.600,00
3.1.90.00	Aplicações Diretas				1.000.000,00	1.000.000,00
3.1.91.00	Aplicação Direta Decorrente de Operação entre Órgãos, Fundos e Entidades Integrantes dos Orçamentos Fiscal e da Seguridade Social				60.600,00	60.600,00
3.3.90.00	Aplicações Diretas					
15	Urbanismo			60.187.000,00	100.000,00	60.287.000,00
15 451	Infra-Estrutura Urbana			60.037.000,00	100.000,00	60.137.000,00
15 451 68	"ORLA"			39.540.000,00		39.540.000,00



Anexo 6 da Lei Nº 4.320/64 - Programa de Trabalho

Valores em R\$ - Período: Orçamento/2021

Unidade Orçamentária: 7101 - SECRETARIA EXECUTIVA DE OBRAS PÚBLICAS

Código	Especificação	Não Orçamentária	Operação Especial	Projetos	Atividades	Total
15 451 68 3.31	MELHORIA DA INFRAESTRUTURA DA ORLA			1.030.000,00		1.030.000,00
	4.4.90.00 Aplicações Diretas			1.030.000,00		1.030.000,00
15 451 68 3.36	IMPLEMENTAR AÇÕES DE MELHORAMENTO DOS ACESSOS VIÁRIOS A ORLA			38.510.000,00		38.510.000,00
	4.4.90.00 Aplicações Diretas			38.510.000,00		38.510.000,00
15 451 69	URBANIZAÇÃO			1.540.000,00	100.000,00	1.640.000,00
15 451 69 2.354	EXECUÇÃO DE DEMOLIÇÃO				100.000,00	100.000,00
	3.3.90.00 Aplicações Diretas				100.000,00	100.000,00
15 451 69 3.33	URBANIZAÇÃO E CONSERVAÇÃO DO ESPAÇO PÚBLICO			520.000,00		520.000,00
	4.4.90.00 Aplicações Diretas			520.000,00		520.000,00
15 451 69 3.144	CONSTRUIR E EQUIPAR PRAÇAS E PARQUES			1.020.000,00		1.020.000,00
	4.4.90.00 Aplicações Diretas			1.020.000,00		1.020.000,00
15 451 70	MELHORIA DE VIAS PÚBLICAS			13.357.000,00		13.357.000,00
15 451 70 3.38	PAVIMENTAÇÃO E DRENAGEM DAS VIAS PÚBLICAS			13.357.000,00		13.357.000,00
	4.4.90.00 Aplicações Diretas			13.357.000,00		13.357.000,00
15 451 71	ELABORAÇÃO E SUPERVISÃO DE PROJETOS			5.600.000,00		5.600.000,00
15 451 71 1.229	EXECUÇÃO DE VIÁRIOS URBANOS			1.050.000,00		1.050.000,00
	4.4.90.00 Aplicações Diretas			1.050.000,00		1.050.000,00
15 451 71 3.142	SUPERVISÃO DE OBRAS PÚBLICAS			3.050.000,00		3.050.000,00
	4.4.90.00 Aplicações Diretas			3.050.000,00		3.050.000,00
15 451 71 3.143	PROJETOS E SERVIÇOS TÉCNICOS DE OBRAS PÚBLICAS			1.500.000,00		1.500.000,00
	4.4.90.00 Aplicações Diretas			1.500.000,00		1.500.000,00
15 543	Recuperação de Áreas Degradadas			150.000,00		150.000,00
15 543 73	REDUÇÃO DAS ÁREAS DE RISCO			150.000,00		150.000,00
15 543 73 3.34	EXECUÇÃO DE OBRAS DE CONTENÇÃO DE ENCOSTAS			150.000,00		150.000,00
	4.4.90.00 Aplicações Diretas			150.000,00		150.000,00
17	Saneamento			900.000,00		900.000,00
17 512	Saneamento Básico Urbano			170.000,00		170.000,00
17 512 74	SANEAMENTO BÁSICO			170.000,00		170.000,00
17 512 74 3.46	DESENVOLVER AÇÕES DE SANEAMENTO BÁSICO			170.000,00		170.000,00
	4.4.90.00 Aplicações Diretas			170.000,00		170.000,00
17 543	Recuperação de Áreas Degradadas			730.000,00		730.000,00
17 543 73	REDUÇÃO DAS ÁREAS DE RISCO			730.000,00		730.000,00
17 543 73 3.35	MELHORIA DO SISTEMA DE MACRO E MICRO DRENAGEM			730.000,00		730.000,00
	4.4.90.00 Aplicações Diretas			730.000,00		730.000,00
25	Energia			100.000,00		100.000,00
25 752	Energia Elétrica			100.000,00		100.000,00
25 752 196	URBANIZAÇÃO DE VIAS PÚBLICAS			100.000,00		100.000,00
25 752 196 1.210	ILUMINAÇÃO DAS VIAS DAS PRAIAS DE GAIBU E ENSEADA DOS CORAIS			100.000,00		100.000,00
	4.4.90.00 Aplicações Diretas			100.000,00		100.000,00
Total da Unidade Orçamentária				61.207.000,00	1.260.600,00	62.467.600,00

Unidade Orçamentária: 7102 - SECRETARIA EXECUTIVA DE LIMPEZA PÚBLICA

Código	Especificação	Não Orçamentária	Operação Especial	Projetos	Atividades	Total
4	Administração			10.000,00	1.360.000,00	1.370.000,00
4 122	Administração Geral			10.000,00	1.360.000,00	1.370.000,00
4 122 75	APOIO ADMINISTRATIVO ÀS AÇÕES DA SECRETARIA EXECUTIVA DE LIMPEZA			10.000,00	1.360.000,00	1.370.000,00



Anexo 6 da Lei Nº 4.320/64 - Programa de Trabalho

Valores em R\$ - Período: Orçamento/2021

Unidade Orçamentária: 7102 - SECRETARIA EXECUTIVA DE LIMPEZA PÚBLICA

Código	Especificação	Não Orçamentária	Operação Especial	Projetos	Atividades	Total
4 122 75 1.191	PÚBLICA GESTÃO ADMINISTRATIVA DA SECRETARIA EXECUTIVA DE LIMPEZA PÚBLICA			10.000,00		10.000,00
4.4.90.00	Aplicações Diretas			10.000,00		10.000,00
4 122 75 8.74	GESTÃO ADMINISTRATIVA DA SECRETARIA EXECUTIVA DE LIMPEZA PÚBLICA				1.360.000,00	1.360.000,00
3.1.90.00	Aplicações Diretas				1.200.000,00	1.200.000,00
3.1.91.00	Aplicação Direta Decorrente de Operação entre Órgãos, Fundos e Entidades Integrantes dos Orçamentos Fiscal e da Seguridade Social				140.000,00	140.000,00
3.3.90.00	Aplicações Diretas				20.000,00	20.000,00
15	Urbanismo			50.000,00	26.450.000,00	26.500.000,00
15 452	Serviços Urbanos			50.000,00	26.450.000,00	26.500.000,00
15 452 76	LIMPEZA URBANA E DESTINAÇÃO DE RESÍDUOS SÓLIDOS			50.000,00	26.450.000,00	26.500.000,00
15 452 76 1.192	AQUISIÇÃO DE EQUIPAMENTOS PARA LIMPEZA URBANA			50.000,00		50.000,00
4.4.90.00	Aplicações Diretas			50.000,00		50.000,00
15 452 76 2.325	MANUTENÇÃO DAS AÇÕES DE FISCALIZAÇÃO DA LIMPEZA URBANA				50.000,00	50.000,00
3.3.90.00	Aplicações Diretas				50.000,00	50.000,00
15 452 76 4.72	COLETA, TRANSPORTE E DISPOSIÇÃO FINAL DO LIXO				26.400.000,00	26.400.000,00
3.3.90.00	Aplicações Diretas				26.400.000,00	26.400.000,00
Total da Unidade Orçamentária				60.000,00	27.810.000,00	27.870.000,00

Unidade Orçamentária: 7103 - SUPERINTENDÊNCIA DE HABITAÇÃO

Código	Especificação	Não Orçamentária	Operação Especial	Projetos	Atividades	Total
4	Administração			30.000,00	680.000,00	710.000,00
4 122	Administração Geral			30.000,00	680.000,00	710.000,00
4 122 77	APOIO ADMINISTRATIVO ÀS AÇÕES DA SUPERINTENDÊNCIA DE HABITAÇÃO			30.000,00	680.000,00	710.000,00
4 122 77 1.194	GESTÃO ADMINISTRATIVA DA SUPERINTENDÊNCIA DE HABITAÇÃO			30.000,00		30.000,00
4.4.90.00	Aplicações Diretas			30.000,00		30.000,00
4 122 77 8.87	GESTÃO ADMINISTRATIVA DA SUPERINTENDÊNCIA DE HABITAÇÃO				680.000,00	680.000,00
3.1.90.00	Aplicações Diretas				600.000,00	600.000,00
3.1.91.00	Aplicação Direta Decorrente de Operação entre Órgãos, Fundos e Entidades Integrantes dos Orçamentos Fiscal e da Seguridade Social				50.000,00	50.000,00
3.3.90.00	Aplicações Diretas				30.000,00	30.000,00
15	Urbanismo			9.755.000,00		9.755.000,00
15 451	Infra-Estrutura Urbana			9.755.000,00		9.755.000,00
15 451 71	ELABORAÇÃO E SUPERVISÃO DE PROJETOS			30.000,00		30.000,00
15 451 71 1.201	PROJETOS E SERVIÇOS TÉCNICOS DE OBRAS PÚBLICAS			15.000,00		15.000,00
4.4.90.00	Aplicações Diretas			15.000,00		15.000,00
15 451 71 1.202	SUPERVISÃO DE OBRAS PÚBLICAS			15.000,00		15.000,00
4.4.90.00	Aplicações Diretas			15.000,00		15.000,00
15 451 78	OBRAS DE INFRAESTRUTURA URBANA			9.725.000,00		9.725.000,00
15 451 78 1.218	EXECUTAR OBRAS DE INFRAESTRUTURA URBANA			7.565.000,00		7.565.000,00
4.4.90.00	Aplicações Diretas			7.565.000,00		7.565.000,00
15 451 78 3.55	EXECUTAR AÇÕES DE PREVENÇÃO DE RISCO NO MUNICÍPIO			2.160.000,00		2.160.000,00
4.4.90.00	Aplicações Diretas			2.160.000,00		2.160.000,00
16	Habitação			37.000,00	50.000,00	87.000,00
16 482	Habitação Urbana			37.000,00	50.000,00	87.000,00
16 482 79	"CASA NOVA"			20.000,00	10.000,00	30.000,00
16 482 79 2.283	EXECUTAR AS AÇÕES DO "PROJETO CASA NOVA"				5.000,00	5.000,00



Anexo 6 da Lei Nº 4.320/64 - Programa de Trabalho

Valores em R\$ - Período: Orçamento/2021

Unidade Orçamentária: 7103 - SUPERINTENDÊNCIA DE HABITAÇÃO

Código	Especificação	Não Orçamentária	Operação Especial	Projetos	Atividades	Total
16 482 79 2.314	3.3.90.00 Aplicações Diretas PROMOVER AS AÇÕES DO PROJETO "CABO EM CORES"				5.000,00	5.000,00
16 482 79 3.51	3.3.90.00 Aplicações Diretas EXECUTAR AS AÇÕES DO "PROJETO CASA NOVA"			20.000,00		20.000,00
16 482 80	4.4.90.00 Aplicações Diretas "CARTÃO REFORMA" EM PARCERIA COM O GOVERNO FEDERAL			17.000,00	40.000,00	57.000,00
16 482 80 1.193	AQUISIÇÃO DE EQUIPAMENTOS PARA A ASSISTÊNCIA TÉCNICA DO PROGRAMA CARTÃO REFORMA			17.000,00		17.000,00
16 482 80 2.282	4.4.90.00 Aplicações Diretas ASSISTÊNCIA TÉCNICA AO PROGRAMA CARTÃO REFORMA			17.000,00	40.000,00	40.000,00
	3.3.90.00 Aplicações Diretas				40.000,00	40.000,00
Total da Unidade Orçamentária				9.822.000,00	730.000,00	10.552.000,00

Unidade Orçamentária: 7104 - FUNDO MUNICIPAL DE INVESTIMENTO - FMI

Código	Especificação	Não Orçamentária	Operação Especial	Projetos	Atividades	Total
15	Urbanismo			1.300.000,00		1.300.000,00
15 451	Infra-Estrutura Urbana			1.300.000,00		1.300.000,00
15 451 81	FORTALECIMENTO DO DESENVOLVIMENTO EM ÁREAS ESTRATÉGICAS DO FUNDO MUNICIPAL DE INVESTIMENTO (FMI)			1.300.000,00		1.300.000,00
15 451 81 3.145	DESENVOLVIMENTO DAS AÇÕES SOCIAIS EM ÁREAS ESTRATÉGICAS			1.300.000,00		1.300.000,00
	4.4.90.00 Aplicações Diretas			1.300.000,00		1.300.000,00
Total da Unidade Orçamentária				1.300.000,00		1.300.000,00

Unidade Orçamentária: 7105 - FUNDO MUNICIPAL DE HABITAÇÃO DE INTERESSE SOCIAL - FMHIS

Código	Especificação	Não Orçamentária	Operação Especial	Projetos	Atividades	Total
15	Urbanismo			30.000,00	46.000,00	76.000,00
15 451	Infra-Estrutura Urbana			30.000,00	46.000,00	76.000,00
15 451 82	PLANO LOCAL DE HABITAÇÃO DE INTERESSE SOCIAL			30.000,00	46.000,00	76.000,00
15 451 82 1.51	OBRAS DE URBANIZAÇÃO EM ASSENTAMENTOS PRECÁRIOS			30.000,00		30.000,00
	4.4.90.00 Aplicações Diretas			30.000,00		30.000,00
15 451 82 2.132	REGULARIZAÇÃO URBANÍSTICA E FUNDIÁRIA DE ASSENTAMENTOS HABITACIONAIS DA POPULAÇÃO DE MENOR RENDA DO MUNICÍPIO				26.000,00	26.000,00
	3.3.90.00 Aplicações Diretas				26.000,00	26.000,00
15 451 82 2.284	APOIO ÀS AÇÕES DO PROGRAMA PLANO LOCAL DE HABITAÇÃO DE INTERESSE SOCIAL				20.000,00	20.000,00
	3.3.90.00 Aplicações Diretas				20.000,00	20.000,00
16	Habitação			82.400,00	30.000,00	112.400,00
16 482	Habitação Urbana			82.400,00	30.000,00	112.400,00
16 482 82	PLANO LOCAL DE HABITAÇÃO DE INTERESSE SOCIAL			82.400,00	30.000,00	112.400,00
16 482 82 1.52	EXPANSÃO HABITACIONAL DE INTERESSE SOCIAL			82.400,00		82.400,00
	4.4.90.00 Aplicações Diretas			82.400,00		82.400,00
16 482 82 2.133	MANUTENÇÃO DAS AÇÕES ADMINISTRATIVAS DO FMHIS				30.000,00	30.000,00
	3.3.90.00 Aplicações Diretas				30.000,00	30.000,00
Total da Unidade Orçamentária				112.400,00	76.000,00	188.400,00

Unidade Orçamentária: 8100 - SECRETARIA MUNICIPAL DE DEFESA SOCIAL - ADMINISTRAÇÃO DIRETA

Código	Especificação	Não Orçamentária	Operação Especial	Projetos	Atividades	Total
4	Administração			120.000,00	29.950.000,00	30.170.000,00



Anexo 6 da Lei Nº 4.320/64 - Programa de Trabalho

Valores em R\$ - Período: Orçamento/2021

Unidade Orçamentária: 8100 - SECRETARIA MUNICIPAL DE DEFESA SOCIAL - ADMINISTRAÇÃO DIRETA

Código	Especificação	Não Orçamentária	Operação Especial	Projetos	Atividades	Total
4 122	Administração Geral			120.000,00	29.900.000,00	30.020.000,00
4 122 83	APOIO ADMINISTRATIVO ÀS AÇÕES DA SECRETARIA MUNICIPAL DE DEFESA SOCIAL			120.000,00	29.900.000,00	30.020.000,00
4 122 83 1.182	GESTÃO ADMINISTRATIVA DA SECRETARIA MUNICIPAL DE DEFESA SOCIAL			120.000,00		120.000,00
4.4.90.00	Aplicações Diretas			120.000,00		120.000,00
4 122 83 8.95	GESTÃO ADMINISTRATIVA DA SECRETARIA MUNICIPAL DE DEFESA SOCIAL				29.900.000,00	29.900.000,00
3.1.90.00	Aplicações Diretas				26.000.000,00	26.000.000,00
3.1.91.00	Aplicação Direta Decorrente de Operação entre Órgãos, Fundos e Entidades Integrantes dos Orçamentos Fiscal e da Seguridade Social				3.800.000,00	3.800.000,00
3.3.90.00	Aplicações Diretas				100.000,00	100.000,00
4 128	Formação de Recursos Humanos				50.000,00	50.000,00
4 128 84	QUALIFICAÇÃO DOS FUNCIONÁRIOS DA SECRETARIA MUNICIPAL DE DEFESA SOCIAL				50.000,00	50.000,00
4 128 84 2.274	QUALIFICAÇÃO, DESENVOLVIMENTO E PROMOÇÃO DE RECURSOS HUMANOS DA SMDS				50.000,00	50.000,00
3.3.90.00	Aplicações Diretas				50.000,00	50.000,00
6	Segurança Pública			315.000,00	2.060.000,00	2.375.000,00
6 131	Comunicação Social				5.000,00	5.000,00
6 131 85	ARTICULANDO COM A SOCIEDADE - GESTÃO DEMOCRÁTICA POPULAR				5.000,00	5.000,00
6 131 85 2.276	APOIO ÀS AÇÕES DO PROGRAMA ARTICULANDO COM A SOCIEDADE - GESTÃO DEMOCRÁTICA POPULAR				5.000,00	5.000,00
3.3.90.00	Aplicações Diretas				5.000,00	5.000,00
6 181	Policimento			205.000,00	105.000,00	310.000,00
6 181 86	PACTO DE SEGURANÇA PÚBLICA MUNICIPAL			100.000,00		100.000,00
6 181 86 1.189	CONSTRUIR, EQUIPAR E REFORMAR A SEDE DA SMDS, COMANDO DA GUARDA MUNICIPAL, ACADEMIA DA GUARDA MUNICIPAL, NÚCLEOS DE APOIO E ÓRGÃOS LIGADOS A SMDS			100.000,00		100.000,00
4.4.90.00	Aplicações Diretas			100.000,00		100.000,00
6 181 87	CONTROLE PERMANENTE DE ÍNDICES DE CRIMINALIDADE			5.000,00	5.000,00	10.000,00
6 181 87 1.184	APOIO ÀS AÇÕES DE INVESTIMENTO DO PROGRAMA DE CONTROLE PERMANENTE DE ÍNDICES DE CRIMINALIDADE			5.000,00		5.000,00
4.4.90.00	Aplicações Diretas			5.000,00		5.000,00
6 181 87 2.277	APOIO ÀS AÇÕES DO PROGRAMA DE CONTROLE PERMANENTE DE ÍNDICES DE CRIMINALIDADE				5.000,00	5.000,00
3.3.90.00	Aplicações Diretas				5.000,00	5.000,00
6 181 88	GUARDA MUNICIPAL - PROTETORA, COMPANHEIRA E AMIGA			100.000,00	100.000,00	200.000,00
6 181 88 1.185	APOIO ÀS AÇÕES DE INVESTIMENTO DO PROGRAMA GUARDA MUNICIPAL - PROTETORA, COMPANHEIRA E AMIGA			100.000,00		100.000,00
4.4.90.00	Aplicações Diretas			100.000,00		100.000,00
6 181 88 2.278	APOIO ÀS AÇÕES DO PROGRAMA GUARDA MUNICIPAL - PROTETORA, COMPANHEIRA E AMIGA				100.000,00	100.000,00
3.3.90.00	Aplicações Diretas				100.000,00	100.000,00
6 182	Defesa Civil			100.000,00	250.000,00	350.000,00
6 182 89	DEFESA CIVIL E SALVAMENTO AQUÁTICO			100.000,00	250.000,00	350.000,00
6 182 89 1.186	APOIO ÀS AÇÕES DE INVESTIMENTO NA DEFESA CIVIL E SALVAMENTO AQUÁTICO			100.000,00		100.000,00
4.4.90.00	Aplicações Diretas			100.000,00		100.000,00
6 182 89 2.279	APOIO ÀS AÇÕES DE DEFESA CIVIL E SALVAMENTO AQUÁTICO				250.000,00	250.000,00
3.3.90.00	Aplicações Diretas				250.000,00	250.000,00



Anexo 6 da Lei Nº 4.320/64 - Programa de Trabalho

Valores em R\$ - Período: Orçamento/2021

Unidade Orçamentária: 8100 - SECRETARIA MUNICIPAL DE DEFESA SOCIAL - ADMINISTRAÇÃO DIRETA						
Código	Especificação	Não Orçamentária	Operação Especial	Projetos	Atividades	Total
6 183	Informação e Inteligência			10.000,00	1.700.000,00	1.710.000,00
6 183 90	VÍDEO MONITORAMENTO			10.000,00	1.700.000,00	1.710.000,00
6 183 90 1.187	EXPANDIR O VÍDEO MONITORAMENTO COM AQUISIÇÃO DE EQUIPAMENTOS, CÂMERAS E MEIOS DE COMUNICAÇÃO PARA FISCALIZAR O TRÂNSITO E A SEGURANÇA			10.000,00		10.000,00
	4.4.90.00 Aplicações Diretas			10.000,00		10.000,00
6 183 90 2.280	APOIO ÀS AÇÕES DE VÍDEO MONITORAMENTO				1.700.000,00	1.700.000,00
	3.3.90.00 Aplicações Diretas				1.700.000,00	1.700.000,00
26	Transporte			100.000,00	2.500.000,00	2.600.000,00
26 452	Serviços Urbanos			100.000,00	2.500.000,00	2.600.000,00
26 452 91	TRANSPORTE E TRÂNSITO DEMOCRÁTICO POPULAR			100.000,00	2.500.000,00	2.600.000,00
26 452 91 1.183	AÇÕES DE INVESTIMENTO DO SISTEMA DE TRANSPORTE PÚBLICO DE PASSAGEIROS			100.000,00		100.000,00
	4.4.90.00 Aplicações Diretas			100.000,00		100.000,00
26 452 91 2.275	MANUTENÇÃO DAS AÇÕES DO SISTEMA DE TRANSPORTE PÚBLICO DE PASSAGEIROS				2.500.000,00	2.500.000,00
	3.3.90.00 Aplicações Diretas				2.500.000,00	2.500.000,00
Total da Unidade Orçamentária				535.000,00	34.510.000,00	35.045.000,00

Unidade Orçamentária: 9100 - SECRETARIA MUNICIPAL DE COORDENAÇÃO REGIONAL E SERVIÇO PÚBLICO - ADMINISTRAÇÃO DIRETA						
Código	Especificação	Não Orçamentária	Operação Especial	Projetos	Atividades	Total
15	Urbanismo			12.010.000,00	10.653.000,00	22.663.000,00
15 451	Infra-Estrutura Urbana			6.170.000,00	5.300.000,00	11.470.000,00
15 451 93	MANUTENÇÃO E RECUPERAÇÃO DE VIAS PÚBLICAS			4.000.000,00	2.000.000,00	6.000.000,00
15 451 93 1.77	RECUPERAÇÃO DE VIAS PÚBLICAS			4.000.000,00		4.000.000,00
	4.4.90.00 Aplicações Diretas			4.000.000,00		4.000.000,00
15 451 93 4.74	MANUTENÇÃO DE VIAS PÚBLICAS				2.000.000,00	2.000.000,00
	3.3.90.00 Aplicações Diretas				2.000.000,00	2.000.000,00
15 451 95	REVITALIZAÇÃO E AMPLIAÇÃO DE EDIFICAÇÕES MUNICIPAIS			1.010.000,00	2.000.000,00	3.010.000,00
15 451 95 2.171	AMPLIAÇÃO, REFORMA, RECUPERAÇÃO E MELHORIA DE PRÉDIOS				2.000.000,00	2.000.000,00
	3.3.90.00 Aplicações Diretas				2.000.000,00	2.000.000,00
15 451 95 3.22	AQUISIÇÃO, AMPLIAÇÃO, REFORMA, RECUPERAÇÃO E MELHORIA DE PRÉDIOS			1.010.000,00		1.010.000,00
	4.4.90.00 Aplicações Diretas			1.000.000,00		1.000.000,00
	4.5.90.00 Aplicações Diretas			10.000,00		10.000,00
15 451 96	MELHORIA URBANA E ACESSIBILIDADE			50.000,00	300.000,00	350.000,00
15 451 96 1.78	APOIO AS AÇÕES DE INVESTIMENTO DE MELHORIA URBANA E ACESSIBILIDADE			50.000,00		50.000,00
	4.4.90.00 Aplicações Diretas			50.000,00		50.000,00
15 451 96 4.76	APOIO AS AÇÕES DE MELHORIA URBANA E ACESSIBILIDADE				300.000,00	300.000,00
	3.3.90.00 Aplicações Diretas				300.000,00	300.000,00
15 451 97	CEMITÉRIOS PÚBLICOS			1.100.000,00		1.100.000,00
15 451 97 1.198	CONSTRUÇÃO, REFORMA OU AMPLIAÇÃO DO CEMITÉRIO			1.100.000,00		1.100.000,00
	4.4.90.00 Aplicações Diretas			1.100.000,00		1.100.000,00
15 451 10034	O POVO AJUDA A FAZER			10.000,00	1.000.000,00	1.010.000,00
15 451 10034 2.349	EXECUÇÃO COMUNITÁRIA DE OBRAS E SERVIÇOS PÚBLICOS				1.000.000,00	1.000.000,00
	3.3.90.00 Aplicações Diretas				1.000.000,00	1.000.000,00
15 451 10034 3.146	EXECUÇÃO COMUNITÁRIA DE OBRAS E SERVIÇOS PÚBLICOS			10.000,00		10.000,00



Anexo 6 da Lei Nº 4.320/64 - Programa de Trabalho

Valores em R\$ - Período: Orçamento/2021

Unidade Orçamentária: 9100-SECRETARIA MUNICIPAL DE COORDENAÇÃO REGIONAL E SERVIÇO PÚBLICO - ADMINISTRAÇÃO DIRETA

Código	Especificação	Não Orçamentária	Operação Especial	Projetos	Atividades	Total
4.4.90.00	Aplicações Diretas			10.000,00		10.000,00
15 452	Serviços Urbanos			5.830.000,00	5.343.000,00	11.173.000,00
15 452 97	CEMITÉRIOS PÚBLICOS				300.000,00	300.000,00
15 452 97 2.66	GESTÃO E MANUTENÇÃO DE CEMITÉRIO				200.000,00	200.000,00
4.4.90.00	Aplicações Diretas				200.000,00	200.000,00
15 452 97 4.82	GESTÃO E MANUTENÇÃO DE CEMITÉRIO				100.000,00	100.000,00
3.3.90.00	Aplicações Diretas				100.000,00	100.000,00
15 452 98	APOIO ADMINISTRATIVO ÀS AÇÕES DA SECRETARIA MUNICIPAL DE COORDENAÇÃO REGIONAL E SERVIÇOS PÚBLICOS			40.000,00	4.893.000,00	4.933.000,00
15 452 98 1.70	GESTÃO ADMINISTRATIVA DA SECRETARIA MUNICIPAL DE COORDENAÇÃO REGIONAL E SERVIÇOS PÚBLICOS			40.000,00		40.000,00
4.4.90.00	Aplicações Diretas			40.000,00		40.000,00
15 452 98 8.77	GESTÃO ADMINISTRATIVA DA SECRETARIA MUNICIPAL DE COORDENAÇÃO REGIONAL E SERVIÇOS PÚBLICOS				4.893.000,00	4.893.000,00
3.1.90.00	Aplicações Diretas				4.430.000,00	4.430.000,00
3.1.91.00	Aplicação Direta Decorrente de Operação entre Órgãos, Fundos e Entidades Integrantes dos Orçamentos Fiscal e da Seguridade Social				457.000,00	457.000,00
3.3.90.00	Aplicações Diretas				6.000,00	6.000,00
15 452 99	URBANISMO E REQUALIFICAÇÃO DE ESPAÇOS PÚBLICOS			5.790.000,00	150.000,00	5.940.000,00
15 452 99 1.69	APOIO ÀS GERÊNCIAS REGIONAIS - REVITALIZAÇÃO DE ESPAÇOS, PRAÇAS E VIAS PÚBLICAS			5.740.000,00		5.740.000,00
4.4.90.00	Aplicações Diretas			5.740.000,00		5.740.000,00
15 452 99 1.199	APOIO ÀS GERÊNCIAS REGIONAIS			50.000,00		50.000,00
4.4.90.00	Aplicações Diretas			50.000,00		50.000,00
15 452 99 2.293	APOIO ÀS GERÊNCIAS REGIONAIS				150.000,00	150.000,00
3.3.90.00	Aplicações Diretas				150.000,00	150.000,00
15 541	Preservação e Conservação Ambiental			10.000,00	10.000,00	20.000,00
15 541 100	ARBORIZAÇÃO URBANA			10.000,00	10.000,00	20.000,00
15 541 100 1.83	CIDADE VERDE			10.000,00		10.000,00
4.4.90.00	Aplicações Diretas			10.000,00		10.000,00
15 541 100 4.73	CIDADE VERDE				10.000,00	10.000,00
3.3.90.00	Aplicações Diretas				10.000,00	10.000,00
25	Energia			500.000,00	2.147.000,00	2.647.000,00
25 452	Serviços Urbanos			500.000,00	2.147.000,00	2.647.000,00
25 452 101	ELETRIFICAÇÃO RURAL E URBANA – ILUMINAÇÃO PÚBLICA			500.000,00	2.147.000,00	2.647.000,00
25 452 101 1.209	CIDADE ILUMINADA			500.000,00		500.000,00
4.4.90.00	Aplicações Diretas			500.000,00		500.000,00
25 452 101 4.308	CIDADE ILUMINADA				2.147.000,00	2.147.000,00
3.3.90.00	Aplicações Diretas				2.147.000,00	2.147.000,00
Total da Unidade Orçamentária				12.510.000,00	12.800.000,00	25.310.000,00

Unidade Orçamentária: 10100-GABINETE DO SECRETÁRIO MUNICIPAL DE PROGRAMAS SOCIAIS

Código	Especificação	Não Orçamentária	Operação Especial	Projetos	Atividades	Total
8	Assistência Social			10.020.000,00	12.770.000,00	22.790.000,00
8 122	Administração Geral			10.020.000,00	12.490.000,00	22.510.000,00
8 122 103	APOIO ADMINISTRATIVO DA SMPROS E APOIO OPERACIONAL AOS FUNDOS VINCULADOS À ASSISTÊNCIA SOCIAL			10.020.000,00	12.450.000,00	22.470.000,00
8 122 103 1.173	GESTÃO ADMINISTRATIVA DA SMPROS E APOIO OPERACIONAL AOS FUNDOS			10.020.000,00		10.020.000,00



Anexo 6 da Lei Nº 4.320/64 - Programa de Trabalho

Valores em R\$ - Período: Orçamento/2021

Unidade Orçamentária: 10100 - GABINETE DO SECRETÁRIO MUNICIPAL DE PROGRAMAS SOCIAIS

Código	Especificação	Não Orçamentária	Operação Especial	Projetos	Atividades	Total
	VINCULADOS A ASSISTÊNCIA SOCIAL					
8 122 103 8.238	4.4.90.00 Aplicações Diretas			10.020.000,00		10.020.000,00
	GESTÃO ADMINISTRATIVA DA SMPROS E APOIO OPERACIONAL AOS FUNDOS VINCULADOS A ASSISTÊNCIA SOCIAL				12.450.000,00	12.450.000,00
	3.1.90.00 Aplicações Diretas				9.000.000,00	9.000.000,00
	3.1.91.00 Aplicação Direta Decorrente de Operação entre Órgãos, Fundos e Entidades Integrantes dos Orçamentos Fiscal e da Seguridade Social				150.000,00	150.000,00
	3.3.90.00 Aplicações Diretas				3.300.000,00	3.300.000,00
8 122 104	APOIO AO FUNDO MUNICIPAL DO IDOSO				40.000,00	40.000,00
8 122 104 2.268	APOIO AS AÇÕES DO PROGRAMA DO FUNDO MUNICIPAL DO IDOSO				40.000,00	40.000,00
	3.3.90.00 Aplicações Diretas				40.000,00	40.000,00
8 244	Assistência Comunitária				100.000,00	100.000,00
8 244 106	CALAMIDADE PÚBLICA E ASSISTÊNCIA SOCIAL				100.000,00	100.000,00
8 244 106 2.267	APOIO AS AÇÕES DO PROGRAMA CALAMIDADE PÚBLICA E ASSISTÊNCIA SOCIAL				100.000,00	100.000,00
	3.3.90.00 Aplicações Diretas				100.000,00	100.000,00
8 334	Fomento ao Trabalho				180.000,00	180.000,00
8 334 107	GERAR – PROGRAMA DE GERAÇÃO DE EMPREGO E RENDA				180.000,00	180.000,00
8 334 107 2.266	APOIO AS AÇÕES DO PROGRAMA GERAÇÃO DE EMPREGO E RENDA - GERAR				180.000,00	180.000,00
	3.3.50.00 Transferências a Instituições Privadas sem Fins Lucrativos				80.000,00	80.000,00
	3.3.90.00 Aplicações Diretas				100.000,00	100.000,00
Total da Unidade Orçamentária				10.020.000,00	12.770.000,00	22.790.000,00

Unidade Orçamentária: 30100 - SECRETARIA MUNICIPAL DE EDUCAÇÃO

Código	Especificação	Não Orçamentária	Operação Especial	Projetos	Atividades	Total
12	Educação			13.136.000,00	80.863.895,00	93.999.895,00
12 244	Assistência Comunitária				3.000.000,00	3.000.000,00
12 244 108	SUPORTE AO ESTUDANTE NO NOVO TEMPO				3.000.000,00	3.000.000,00
12 244 108 2.191	DISTRIBUIÇÃO DE MOCHILAS E FARDAMENTOS				3.000.000,00	3.000.000,00
	3.3.90.00 Aplicações Diretas				3.000.000,00	3.000.000,00
12 306	Alimentação e Nutrição				11.580.000,00	11.580.000,00
12 306 108	SUPORTE AO ESTUDANTE NO NOVO TEMPO				11.580.000,00	11.580.000,00
12 306 108 4.182	AÇÕES DE GARANTIA DA ALIMENTAÇÃO ESCOLAR (MERENDA)				11.580.000,00	11.580.000,00
	3.3.90.00 Aplicações Diretas				11.580.000,00	11.580.000,00
12 361	Ensino Fundamental			11.926.000,00	62.873.195,00	74.799.195,00
12 361 108	SUPORTE AO ESTUDANTE NO NOVO TEMPO			1.570.000,00	14.030.000,00	15.600.000,00
12 361 108 1.188	AQUISIÇÃO DE VEÍCULOS PARA TRANSPORTE ESCOLAR			1.570.000,00		1.570.000,00
	4.4.90.00 Aplicações Diretas			1.570.000,00		1.570.000,00
12 361 108 2.281	DISTRIBUIÇÃO DE KITS ESCOLARES, MATERIAL DIDATICO, PEDAGÓGICO E DE DIVULGAÇÃO				8.010.000,00	8.010.000,00
	3.3.90.00 Aplicações Diretas				8.010.000,00	8.010.000,00
12 361 108 4.181	MANUTENÇÃO DAS AÇÕES DE GARANTIA DO TRANSPORTE AOS ALUNOS DA REDE MUNICIPAL DE ENSINO				6.020.000,00	6.020.000,00
	3.3.90.00 Aplicações Diretas				6.020.000,00	6.020.000,00
12 361 109	RAÍZES: EDUCAR PARA UM NOVO TEMPO (ENSINO FUNDAMENTAL)			1.000.000,00	12.330.000,00	13.330.000,00
12 361 109 1.96	AÇÕES DE INVESTIMENTO PARA O DESENVOLVIMENTO DE EDUCAÇÃO DO ENSINO FUNDAMENTAL			1.000.000,00		1.000.000,00
	4.4.90.00 Aplicações Diretas			1.000.000,00		1.000.000,00



Anexo 6 da Lei Nº 4.320/64 - Programa de Trabalho

Valores em R\$ - Período: Orçamento/2021

Unidade Orçamentária: 30100 - SECRETARIA MUNICIPAL DE EDUCAÇÃO

Código	Especificação	Não Orçamentária	Operação Especial	Projetos	Atividades	Total
12 361 109 2.183	MANUTENÇÃO DAS AÇÕES DO PROGRAMA #PARTIU: CABO PARA O MUNDO				2.000.000,00	2.000.000,00
3.3.90.00	Aplicações Diretas				2.000.000,00	2.000.000,00
12 361 109 2.290	MANUTENÇÃO DO PROJETO: FAMÍLIA E ESCOLA NA CONSTRUÇÃO DA PAZ				10.000,00	10.000,00
3.3.90.00	Aplicações Diretas				10.000,00	10.000,00
12 361 109 2.291	MANUTENÇÃO DO PROJETO: CABO DE SANTO AGOSTINHO MINHA TERRA MEU LUGAR				10.000,00	10.000,00
3.3.90.00	Aplicações Diretas				10.000,00	10.000,00
12 361 109 4.179	AÇÕES PARA O DESENVOLVIMENTO DE EDUCAÇÃO DO ENSINO FUNDAMENTAL				10.310.000,00	10.310.000,00
3.1.90.00	Aplicações Diretas				5.000.000,00	5.000.000,00
3.1.91.00	Aplicação Direta Decorrente de Operação entre Órgãos, Fundos e Entidades Integrantes dos Orçamentos Fiscal e da Seguridade Social				846.000,00	846.000,00
3.3.90.00	Aplicações Diretas				4.464.000,00	4.464.000,00
12 361 110	VALORIZAÇÃO DOS SERVIDORES DA EDUCAÇÃO: NOVO TEMPO				5.327.415,00	5.327.415,00
12 361 110 2.178	MANUTENÇÃO DE AÇÕES DE FORMAÇÃO E QUALIFICAÇÃO DOS PROFISSIONAIS DA REDE MUNICIPAL DE ENSINO				327.415,00	327.415,00
3.3.90.00	Aplicações Diretas				327.415,00	327.415,00
12 361 110 8.146	ENCARGOS COM VALE TRANSPORTE DOS SERVIDORES DA EDUCAÇÃO				5.000.000,00	5.000.000,00
3.3.90.00	Aplicações Diretas				5.000.000,00	5.000.000,00
12 361 111	NOVA ESCOLA: EDUCAÇÃO EM TEMPO INTEGRAL			700.000,00	6.500.000,00	7.200.000,00
12 361 111 1.85	AÇÕES DE INVESTIMENTO DO PROGRAMA DE EDUCAÇÃO INTEGRAL			700.000,00	700.000,00	700.000,00
4.4.90.00	Aplicações Diretas			700.000,00	700.000,00	700.000,00
12 361 111 2.180	MANUTENÇÃO DAS AÇÕES DA EDUCAÇÃO EM TEMPO INTEGRAL				6.500.000,00	6.500.000,00
3.3.90.00	Aplicações Diretas				6.500.000,00	6.500.000,00
12 361 112	APOIO ADMINISTRATIVO AS AÇÕES DA SECRETARIA MUNICIPAL DE EDUCAÇÃO: NOVO TEMPO			400.000,00	2.950.780,00	3.350.780,00
12 361 112 1.179	APOIO AS AÇÕES DE INVESTIMENTO DA SECRETARIA DE EDUCAÇÃO E MANUTENÇÃO DA REDE DE ENSINO			400.000,00	400.000,00	400.000,00
4.4.90.00	Aplicações Diretas			400.000,00	400.000,00	400.000,00
12 361 112 8.144	MANUTENÇÃO DAS AÇÕES DA SECRETARIA DE EDUCAÇÃO E MANUTENÇÃO DA REDE DE ENSINO				2.950.780,00	2.950.780,00
3.1.90.00	Aplicações Diretas				1.291.780,00	1.291.780,00
3.1.91.00	Aplicação Direta Decorrente de Operação entre Órgãos, Fundos e Entidades Integrantes dos Orçamentos Fiscal e da Seguridade Social				200.000,00	200.000,00
3.3.90.00	Aplicações Diretas				1.459.000,00	1.459.000,00
12 361 113	GESTÃO DEMOCRÁTICA E PARTICIPATIVA EM NOVO TEMPO			56.000,00	100.000,00	156.000,00
12 361 113 1.84	APOIO AS AÇÕES DE INVESTIMENTO DO PROGRAMA DE GESTÃO DEMOCRÁTICA E PARTICIPATIVA EM NOVO TEMPO			56.000,00	56.000,00	56.000,00
4.4.90.00	Aplicações Diretas			56.000,00	56.000,00	56.000,00
12 361 113 2.110	APOIO AS AÇÕES DO PROGRAMA DE GESTÃO DEMOCRÁTICA E PARTICIPATIVA EM NOVO TEMPO				100.000,00	100.000,00
3.3.90.00	Aplicações Diretas				100.000,00	100.000,00
12 361 114	MODERNIZAÇÃO DA REDE MUNICIPAL DE ENSINO: NOVA ESCOLA			8.200.000,00	21.600.000,00	29.800.000,00
12 361 114 1.86	AÇÕES DE INVESTIMENTO PARA MODERNIZAÇÃO DA REDE MUNICIPAL DE ENSINO - PROGRAMA NOVA ESCOLA			8.200.000,00	8.200.000,00	8.200.000,00
4.4.90.00	Aplicações Diretas			8.200.000,00	8.200.000,00	8.200.000,00
12 361 114 2.181	APOIO AS AÇÕES DE MODERNIZAÇÃO DA REDE MUNICIPAL DE ENSINO - PROGRAMA NOVA ESCOLA				21.600.000,00	21.600.000,00
3.3.90.00	Aplicações Diretas				21.600.000,00	21.600.000,00
12 361 115	"OUTRAS TRANSFERÊNCIAS": AÇÕES INTEGRADORAS DO PROGRAMA				35.000,00	35.000,00



Anexo 6 da Lei Nº 4.320/64 - Programa de Trabalho

Valores em R\$ - Período: Orçamento/2021

Unidade Orçamentária: 30100 - SECRETARIA MUNICIPAL DE EDUCAÇÃO

Código	Especificação	Não Orçamentária	Operação Especial	Projetos	Atividades	Total
12 361 115 2.194	BRASIL/CABO ALFABETIZADO, PROGRAMA NOVO MAIS EDUCAÇÃO, PROGRAMA PRÓ-INFÂNCIA, PROGRAMA MAIS ALFABETIZAÇÃO. IMPLANTAÇÃO DO PROGRAMA BRASIL/CABO ALFABETIZADO				10.000,00	10.000,00
3.3.90.00	Aplicações Diretas				10.000,00	10.000,00
12 361 115 2.195	ADMINISTRAÇÃO DOS RECURSOS DO PROGRAMA NOVO MAIS EDUCAÇÃO				10.000,00	10.000,00
3.3.90.00	Aplicações Diretas				10.000,00	10.000,00
12 361 115 2.197	ADMINISTRAÇÃO DO PROGRAMA PACTO NACIONAL PELA ALFABETIZAÇÃO NA IDADE CERTA (PNAIC)				10.000,00	10.000,00
3.3.90.00	Aplicações Diretas				10.000,00	10.000,00
12 361 115 2.292	ADMINISTRAÇÃO DOS RECURSOS DO PROGRAMA: MAIS ALFABETIZAÇÃO				5.000,00	5.000,00
3.3.90.00	Aplicações Diretas				5.000,00	5.000,00
12 365	Educação Infantil			1.100.000,00	3.330.000,00	4.430.000,00
12 365 114	MODERNIZAÇÃO DA REDE MUNICIPAL DE ENSINO: NOVA ESCOLA			100.000,00		100.000,00
12 365 114 1.87	CONSTRUÇÃO DE CENTROS MUNICIPAIS DE EDUCAÇÃO INFANTIL (CMEIS)			100.000,00		100.000,00
4.4.90.00	Aplicações Diretas			100.000,00		100.000,00
12 365 115	"OUTRAS TRANSFERÊNCIAS": AÇÕES INTEGRADORAS DO PROGRAMA BRASIL/CABO ALFABETIZADO, PROGRAMA NOVO MAIS EDUCAÇÃO, PROGRAMA PRÓ-INFÂNCIA, PROGRAMA MAIS ALFABETIZAÇÃO. ADMINISTRAÇÃO DO PROGRAMA PRÓ-INFÂNCIA				10.000,00	10.000,00
12 365 115 2.196	ADMINISTRAÇÃO DO PROGRAMA PRÓ-INFÂNCIA				10.000,00	10.000,00
3.3.90.00	Aplicações Diretas				10.000,00	10.000,00
12 365 116	SEMENTES: UM NOVO TEMPO PARA PRIMEIRA INFÂNCIA (EDUCAÇÃO INFANTIL)			1.000.000,00	3.320.000,00	4.320.000,00
12 365 116 1.97	APOIO AS AÇÕES DE INVESTIMENTO PARA O DESENVOLVIMENTO DA EDUCAÇÃO INFANTIL			1.000.000,00		1.000.000,00
4.4.90.00	Aplicações Diretas			1.000.000,00		1.000.000,00
12 365 116 8.226	AÇÕES PARA O DESENVOLVIMENTO DA EDUCAÇÃO INFANTIL				3.320.000,00	3.320.000,00
3.1.90.00	Aplicações Diretas				10.000,00	10.000,00
3.1.91.00	Aplicação Direta Decorrente de Operação entre Órgãos, Fundos e Entidades Integrantes dos Orçamentos Fiscal e da Seguridade Social				10.000,00	10.000,00
3.3.50.00	Transferências a Instituições Privadas sem Fins Lucrativos				3.100.000,00	3.100.000,00
3.3.90.00	Aplicações Diretas				200.000,00	200.000,00
12 366	Educação de Jovens e Adultos			10.000,00	10.000,00	20.000,00
12 366 117	NOVO TEMPO: EJAI NOVAS OPORTUNIDADES			10.000,00	10.000,00	20.000,00
12 366 117 1.98	AÇÕES DE INVESTIMENTOS DO PROGRAMA EJAI			10.000,00		10.000,00
4.4.90.00	Aplicações Diretas			10.000,00		10.000,00
12 366 117 4.184	AÇÕES DE APOIO AO PROGRAMA EJAI				10.000,00	10.000,00
3.3.90.00	Aplicações Diretas				10.000,00	10.000,00
12 367	Educação Especial			100.000,00	70.700,00	170.700,00
12 367 118	ESCOLA INCLUSIVA (EDUCAÇÃO ESPECIAL)			100.000,00	70.700,00	170.700,00
12 367 118 1.101	AÇÕES DE INVESTIMENTOS PARA O DESENVOLVIMENTO DA EDUCAÇÃO ESPECIAL			100.000,00		100.000,00
4.4.90.00	Aplicações Diretas			100.000,00		100.000,00
12 367 118 4.185	AÇÕES PARA O DESENVOLVIMENTO DA EDUCAÇÃO ESPECIAL				70.700,00	70.700,00
3.1.90.00	Aplicações Diretas				10.700,00	10.700,00
3.1.91.00	Aplicação Direta Decorrente de Operação entre Órgãos, Fundos e Entidades Integrantes dos Orçamentos Fiscal e da Seguridade Social				10.000,00	10.000,00
3.3.90.00	Aplicações Diretas				50.000,00	50.000,00
13	Cultura			10.000,00	1.210.000,00	1.220.000,00
13 392	Difusão Cultural			10.000,00	1.210.000,00	1.220.000,00



Anexo 6 da Lei Nº 4.320/64 - Programa de Trabalho

Valores em R\$ - Período: Orçamento/2021

Unidade Orçamentária: 30100 - SECRETARIA MUNICIPAL DE EDUCAÇÃO

Código	Especificação	Não Orçamentária	Operação Especial	Projetos	Atividades	Total
13 392 108	SUPORTE AO ESTUDANTE NO NOVO TEMPO				1.200.000,00	1.200.000,00
13 392 108 2.285	DESENVOLVIMENTO DAS AÇÕES CULTURAIS				1.200.000,00	1.200.000,00
3.1.90.00	Aplicações Diretas				500.000,00	500.000,00
3.1.91.00	Aplicação Direta Decorrente de Operação entre Órgãos, Fundos e Entidades Integrantes dos Orçamentos Fiscal e da Seguridade Social				110.000,00	110.000,00
3.3.50.00	Transferências a Instituições Privadas sem Fins Lucrativos				10.000,00	10.000,00
3.3.90.00	Aplicações Diretas				180.000,00	180.000,00
4.4.90.00	Aplicações Diretas				400.000,00	400.000,00
13 392 109	RAÍZES: EDUCAR PARA UM NOVO TEMPO (ENSINO FUNDAMENTAL)				10.000,00	10.000,00
13 392 109 2.316	MANUTENÇÃO DO PROJETO JORNADA CULTURAL. EXPOSIÇÃO E EXECUÇÃO DIVERSAS DE LINGUAGENS ARTÍSTICAS E TECNOLÓGICAS				10.000,00	10.000,00
3.3.90.00	Aplicações Diretas				10.000,00	10.000,00
13 392 114	MODERNIZAÇÃO DA REDE MUNICIPAL DE ENSINO: NOVA ESCOLA			10.000,00		10.000,00
13 392 114 1.89	CONSTRUÇÃO E EQUIPAMENTO DO CENTRO MUNICIPAL DE MÚSICA			10.000,00		10.000,00
4.4.90.00	Aplicações Diretas			10.000,00		10.000,00
27	Desporto e Lazer				20.000,00	20.000,00
27 812	Desporto Comunitário				20.000,00	20.000,00
27 812 108	SUPORTE AO ESTUDANTE NO NOVO TEMPO				20.000,00	20.000,00
27 812 108 2.198	DESENVOLVIMENTO DE AÇÕES DE EDUCAÇÃO FÍSICA E DO DESPORTO				20.000,00	20.000,00
3.3.50.00	Transferências a Instituições Privadas sem Fins Lucrativos				10.000,00	10.000,00
3.3.90.00	Aplicações Diretas				10.000,00	10.000,00

Total da Unidade Orçamentária

13.146.000,00

82.093.895,00

95.239.895,00

Unidade Orçamentária: 30200 - FUNDEB - Fundo de Manutenção e Desenvolvimento da Educação Básica e de Valorização dos Profissionais da Educação

Código	Especificação	Não Orçamentária	Operação Especial	Projetos	Atividades	Total
12	Educação			1.000.000,00	124.263.000,00	125.263.000,00
12 361	Ensino Fundamental				65.961.520,00	65.961.520,00
12 361 109	RAÍZES: EDUCAR PARA UM NOVO TEMPO (ENSINO FUNDAMENTAL)				65.961.520,00	65.961.520,00
12 361 109 2.317	AÇÕES PARA O DESENVOLVIMENTO DE EDUCAÇÃO DO ENSINO FUNDAMENTAL COM RECURSOS DO FUNDEB				65.961.520,00	65.961.520,00
3.1.90.00	Aplicações Diretas				57.752.520,00	57.752.520,00
3.1.91.00	Aplicação Direta Decorrente de Operação entre Órgãos, Fundos e Entidades Integrantes dos Orçamentos Fiscal e da Seguridade Social				8.159.000,00	8.159.000,00
3.3.90.00	Aplicações Diretas				50.000,00	50.000,00
12 365	Educação Infantil			1.000.000,00	49.121.000,00	50.121.000,00
12 365 116	SEMENTES: UM NOVO TEMPO PARA PRIMEIRA INFÂNCIA (EDUCAÇÃO INFANTIL)			1.000.000,00	49.121.000,00	50.121.000,00
12 365 116 1.355	AÇÕES DE INVESTIMENTO PARA O DESENVOLVIMENTO DA EDUCAÇÃO INFANTIL			1.000.000,00		1.000.000,00
4.4.90.00	Aplicações Diretas			1.000.000,00		1.000.000,00
12 365 116 2.319	AÇÕES PARA O DESENVOLVIMENTO DA EDUCAÇÃO INFANTIL COM RECURSOS DO FUNDEB				49.121.000,00	49.121.000,00
3.1.90.00	Aplicações Diretas				43.310.000,00	43.310.000,00
3.1.91.00	Aplicação Direta Decorrente de Operação entre Órgãos, Fundos e Entidades Integrantes dos Orçamentos Fiscal e da Seguridade Social				5.801.000,00	5.801.000,00
3.3.90.00	Aplicações Diretas				10.000,00	10.000,00
12 367	Educação Especial				9.180.480,00	9.180.480,00
12 367 118	ESCOLA INCLUSIVA (EDUCAÇÃO ESPECIAL)				9.180.480,00	9.180.480,00
12 367 118 2.320	AÇÕES PARA O DESENVOLVIMENTO DA EDUCAÇÃO ESPECIAL COM RECURSOS DO FUNDEB				9.180.480,00	9.180.480,00



Anexo 6 da Lei Nº 4.320/64 - Programa de Trabalho

Valores em R\$ - Período: Orçamento/2021

Unidade Orçamentária: 30200 - FUNDEB - Fundo de Manutenção e Desenvolvimento da Educação Básica e de Valorização dos Profissionais da Educação

Código	Especificação	Não Orçamentária	Operação Especial	Projetos	Atividades	Total
3.1.90.00	Aplicações Diretas				7.439.080,00	7.439.080,00
3.1.91.00	Aplicação Direta Decorrente de Operação entre Órgãos, Fundos e Entidades Integrantes dos Orçamentos Fiscal e da Seguridade Social				1.731.400,00	1.731.400,00
3.3.90.00	Aplicações Diretas				10.000,00	10.000,00
Total da Unidade Orçamentária				1.000.000,00	124.263.000,00	125.263.000,00

Unidade Orçamentária: 40100 - SECRETARIA MUNICIPAL DE SAÚDE - ADMINISTRAÇÃO DIRETA

Código	Especificação	Não Orçamentária	Operação Especial	Projetos	Atividades	Total
10	Saúde				10.000,00	10.000,00
10 122	Administração Geral				10.000,00	10.000,00
10 122 119	APOIO ADMINISTRATIVO ÀS AÇÕES DA SECRETARIA MUNICIPAL DE SAÚDE				10.000,00	10.000,00
10 122 119 8.110	GESTÃO ADMINISTRATIVA DA SECRETARIA MUNICIPAL DE SAÚDE				10.000,00	10.000,00
3.3.90.00	Aplicações Diretas				10.000,00	10.000,00
Total da Unidade Orçamentária					10.000,00	10.000,00

Unidade Orçamentária: 50100 - GABINETE DO SECRETÁRIO MUNICIPAL DE DESENVOLVIMENTO ECONÔMICO E TURISMO

Código	Especificação	Não Orçamentária	Operação Especial	Projetos	Atividades	Total
4	Administração			106.000,00	2.645.000,00	2.751.000,00
4 122	Administração Geral			6.000,00	2.145.000,00	2.151.000,00
4 122 120	APOIO ADMINISTRATIVO ÀS AÇÕES DO GABINETE DO SECRETÁRIO MUNICIPAL DE DESENVOLVIMENTO ECONÔMICO E TURISMO			6.000,00	2.145.000,00	2.151.000,00
4 122 120 1.118	GESTÃO ADMINISTRATIVA DO GABINETE DO SECRETÁRIO MUNICIPAL DE DESENVOLVIMENTO ECONÔMICO E TURISMO			6.000,00		6.000,00
4.4.90.00	Aplicações Diretas			6.000,00		6.000,00
4 122 120 8.161	GESTÃO ADMINISTRATIVA DO GABINETE DO SECRETÁRIO MUNICIPAL DE DESENVOLVIMENTO ECONÔMICO E TURISMO				2.145.000,00	2.145.000,00
3.1.90.00	Aplicações Diretas				2.000.000,00	2.000.000,00
3.1.91.00	Aplicação Direta Decorrente de Operação entre Órgãos, Fundos e Entidades Integrantes dos Orçamentos Fiscal e da Seguridade Social				75.000,00	75.000,00
3.3.90.00	Aplicações Diretas				70.000,00	70.000,00
4 126	Tecnologia da Informação			100.000,00	500.000,00	600.000,00
4 126 194	PROGRAMA DE TECNOLOGIA DA PMCSA			100.000,00	500.000,00	600.000,00
4 126 194 1.216	DESENVOLVIMENTO DOS SERVIÇOS DE INFORMÁTICA DA PMCSA			100.000,00		100.000,00
4.4.90.00	Aplicações Diretas			100.000,00		100.000,00
4 126 194 2.324	DESENVOLVIMENTO DOS SERVIÇOS DE INFORMÁTICA DA PMCSA				500.000,00	500.000,00
3.3.90.00	Aplicações Diretas				500.000,00	500.000,00
11	Trabalho			80.000,00	80.000,00	160.000,00
11 334	Fomento ao Trabalho			80.000,00	80.000,00	160.000,00
11 334 121	NOSSOS TALENTOS			80.000,00	80.000,00	160.000,00
11 334 121 1.211	AQUISIÇÃO DE EQUIPAMENTOS DE INFORMÁTICA E ESCRITÓRIO			30.000,00		30.000,00
4.4.90.00	Aplicações Diretas			30.000,00		30.000,00
11 334 121 1.212	REFORMA DE ESPAÇOS PÚBLICOS			50.000,00		50.000,00
4.4.90.00	Aplicações Diretas			50.000,00		50.000,00
11 334 121 2.321	SERVIÇOS TÉCNICOS PROFISSIONAIS E AQUISIÇÃO DE SOFTWARE PARA CADASTRO DAS VAGAS DE EMPREGO				30.000,00	30.000,00
3.3.90.00	Aplicações Diretas				30.000,00	30.000,00
11 334 121 2.322	MANUTENÇÃO DAS AÇÕES DO PROGRAMA NOSSOS TALENTOS				50.000,00	50.000,00
3.3.90.00	Aplicações Diretas				50.000,00	50.000,00
23	Comércio e Serviços			425.000,00	1.040.000,00	1.465.000,00



Anexo 6 da Lei Nº 4.320/64 - Programa de Trabalho

Valores em R\$ - Período: Orçamento/2021

Unidade Orçamentária: 50100 - GABINETE DO SECRETÁRIO MUNICIPAL DE DESENVOLVIMENTO ECONÔMICO E TURISMO

Código	Especificação	Não Orçamentária	Operação Especial	Projetos	Atividades	Total
23 334	Fomento ao Trabalho			10.000,00	80.000,00	90.000,00
23 334 122	INTEGRA CABO - CAPACITAÇÃO E QUALIFICAÇÃO PROFISSIONAL			10.000,00	80.000,00	90.000,00
23 334 122 1.227	APOIO ÀS AÇÕES DO PROGRAMA CABO QUALIFICA - CAPACITAÇÃO PROFISSIONAL			10.000,00		10.000,00
4.4.90.00	Aplicações Diretas			10.000,00		10.000,00
23 334 122 2.352	APOIO ÀS AÇÕES DO PROGRAMA CABO QUALIFICA - CAPACITAÇÃO E QUALIFICAÇÃO PROFISSIONAL				80.000,00	80.000,00
3.3.90.00	Aplicações Diretas				80.000,00	80.000,00
23 573	Difusão do Conhecimento Científico e Tecnológico				50.000,00	50.000,00
23 573 123	CONNECTA CABO				50.000,00	50.000,00
23 573 123 2.231	APOIO ÀS AÇÕES DO PROGRAMA CONNECTA CABO				50.000,00	50.000,00
3.3.90.00	Aplicações Diretas				50.000,00	50.000,00
23 691	Promoção Comercial			80.000,00	100.000,00	180.000,00
23 691 124	ARTESANATO CABENSE			50.000,00	60.000,00	110.000,00
23 691 124 1.130	APOIO ÀS AÇÕES DE INVESTIMENTO DO PROGRAMA ARTESANATO CABENSE			50.000,00		50.000,00
4.4.90.00	Aplicações Diretas			50.000,00		50.000,00
23 691 124 2.226	APOIO ÀS AÇÕES DO PROGRAMA ARTESANATO CABENSE				60.000,00	60.000,00
3.3.90.00	Aplicações Diretas				60.000,00	60.000,00
23 691 125	CIDADE EM POLOS			10.000,00	10.000,00	20.000,00
23 691 125 1.214	APOIO ÀS AÇÕES DO PROGRAMA CIDADE EM POLOS			10.000,00		10.000,00
4.4.90.00	Aplicações Diretas			10.000,00		10.000,00
23 691 125 2.228	APOIO ÀS AÇÕES DO PROGRAMA CIDADE EM POLOS				10.000,00	10.000,00
3.3.90.00	Aplicações Diretas				10.000,00	10.000,00
23 691 126	NEGÓCIO FÁCIL			10.000,00	10.000,00	20.000,00
23 691 126 1.215	APOIO ÀS AÇÕES DO PROGRAMA NEGÓCIO FÁCIL			10.000,00		10.000,00
4.4.90.00	Aplicações Diretas			10.000,00		10.000,00
23 691 126 2.229	APOIO ÀS AÇÕES DO PROGRAMA NEGÓCIO FÁCIL				10.000,00	10.000,00
3.3.90.00	Aplicações Diretas				10.000,00	10.000,00
23 691 127	COMPRE LOCAL				10.000,00	10.000,00
23 691 127 2.230	WORKSHOPS, PALESTRAS E RODADAS DE NEGÓCIOS				10.000,00	10.000,00
3.3.90.00	Aplicações Diretas				10.000,00	10.000,00
23 691 128	EMPREENDE CABO			10.000,00	10.000,00	20.000,00
23 691 128 1.131	APOIO ÀS AÇÕES DE INVESTIMENTO DO PROGRAMA EMPREENDE CABO			10.000,00		10.000,00
4.4.90.00	Aplicações Diretas			10.000,00		10.000,00
23 691 128 2.232	APOIO ÀS AÇÕES DO PROGRAMA EMPREENDE CABO				10.000,00	10.000,00
3.3.90.00	Aplicações Diretas				10.000,00	10.000,00
23 695	Turismo			335.000,00	810.000,00	1.145.000,00
23 695 129	TURISMO NO ALVO			10.000,00	210.000,00	220.000,00
23 695 129 1.119	APOIO ÀS AÇÕES DE INVESTIMENTO DO PROGRAMA TURISMO NO ALVO			10.000,00		10.000,00
4.4.90.00	Aplicações Diretas			10.000,00		10.000,00
23 695 129 2.212	APOIO ÀS AÇÕES DO PROGRAMA TURISMO NO ALVO				210.000,00	210.000,00
3.3.20.00	Transferências à União				10.000,00	10.000,00
3.3.90.00	Aplicações Diretas				10.000,00	10.000,00
23 695 130	CABO QUALITUR			5.000,00	5.000,00	10.000,00
23 695 130 1.120	APOIO ÀS AÇÕES DE INVESTIMENTO DO PROGRAMA CABO QUALITUR			5.000,00		5.000,00
4.4.90.00	Aplicações Diretas			5.000,00		5.000,00



Anexo 6 da Lei Nº 4.320/64 - Programa de Trabalho

Valores em R\$ - Período: Orçamento/2021

Unidade Orçamentária: 50101 - SECRETARIA EXECUTIVA DE CULTURA E LAZER

Código	Especificação	Não Orçamentária	Operação Especial	Projetos	Atividades	Total
13 392 137 2.236	APOIO ÀS AÇÕES DO PROGRAMA NOSSAS ARTES				1.400.000,00	1.400.000,00
	3.3.50.00 Transferências a Instituições Privadas sem Fins Lucrativos				200.000,00	200.000,00
	3.3.90.00 Aplicações Diretas				1.200.000,00	1.200.000,00
27	Desporto e Lazer				30.000,00	30.000,00
27 813	Lazer				30.000,00	30.000,00
27 813 138	NOSSO LAZER				30.000,00	30.000,00
27 813 138 2.238	APOIO ÀS AÇÕES DO PROGRAMA NOSSO LAZER				30.000,00	30.000,00
	3.3.90.00 Aplicações Diretas				30.000,00	30.000,00
Total da Unidade Orçamentária				356.000,00	1.810.000,00	2.166.000,00

Unidade Orçamentária: 50102 - SECRETARIA EXECUTIVA DA JUVENTUDE E ESPORTES

Código	Especificação	Não Orçamentária	Operação Especial	Projetos	Atividades	Total
14	Direitos da Cidadania			20.000,00	20.000,00	40.000,00
14 422	Direitos Individuais, Coletivos e Difusos			20.000,00	20.000,00	40.000,00
14 422 139	PONTO DA JUVENTUDE			10.000,00	10.000,00	20.000,00
14 422 139 1.138	APOIO ÀS AÇÕES DE INVESTIMENTO DO PROGRAMA PONTO DA JUVENTUDE			10.000,00		10.000,00
	4.4.90.00 Aplicações Diretas			10.000,00		10.000,00
14 422 139 2.239	APOIO ÀS AÇÕES DO PROGRAMA PONTO DA JUVENTUDE				10.000,00	10.000,00
	3.3.90.00 Aplicações Diretas				10.000,00	10.000,00
14 422 140	FALA, JUVENTUDE!			10.000,00	10.000,00	20.000,00
14 422 140 1.139	APOIO ÀS AÇÕES DE INVESTIMENTO DO PROGRAMA "FALA, JUVENTUDE!"			10.000,00		10.000,00
	4.4.90.00 Aplicações Diretas			10.000,00		10.000,00
14 422 140 2.240	APOIO ÀS AÇÕES DO PROGRAMA "FALA, JUVENTUDE!"				10.000,00	10.000,00
	3.3.90.00 Aplicações Diretas				10.000,00	10.000,00
27	Desporto e Lazer			180.000,00	3.830.000,00	4.010.000,00
27 122	Administração Geral			10.000,00	1.815.000,00	1.825.000,00
27 122 141	APOIO ADMINISTRATIVO ÀS AÇÕES DA SECRETARIA EXECUTIVA DA JUVENTUDE E ESPORTES			10.000,00	1.815.000,00	1.825.000,00
27 122 141 1.137	GESTÃO ADMINISTRATIVA DA SECRETARIA EXECUTIVA DA JUVENTUDE E ESPORTES			10.000,00		10.000,00
	4.4.90.00 Aplicações Diretas			10.000,00		10.000,00
27 122 141 2.343	IMPLANTAR E MANTER AS ATIVIDADES DO CONSELHO DA JUVENTUDE E ESPORTE DA CIDADE				30.000,00	30.000,00
	3.3.90.00 Aplicações Diretas				30.000,00	30.000,00
27 122 141 8.163	GESTÃO ADMINISTRATIVA DA SECRETARIA EXECUTIVA DA JUVENTUDE E ESPORTES				1.785.000,00	1.785.000,00
	3.1.90.00 Aplicações Diretas				750.000,00	750.000,00
	3.1.91.00 Aplicação Direta Decorrente de Operação entre Órgãos, Fundos e Entidades Integrantes dos Orçamentos Fiscal e da Seguridade Social				35.000,00	35.000,00
	3.3.90.00 Aplicações Diretas				1.000.000,00	1.000.000,00
27 811	Desporto de Rendimento				80.000,00	80.000,00
27 811 142	TIME CABO				80.000,00	80.000,00
27 811 142 2.242	APOIO ÀS AÇÕES DO PROGRAMA TIME CABO				80.000,00	80.000,00
	3.3.90.00 Aplicações Diretas				80.000,00	80.000,00
27 812	Desporto Comunitário			170.000,00	1.935.000,00	2.105.000,00
27 812 143	JUNTOS POR UM NOVO TEMPO				30.000,00	30.000,00
27 812 143 2.241	APOIO ÀS AÇÕES DO PROGRAMA JUNTOS POR UM NOVO TEMPO				30.000,00	30.000,00
	3.3.90.00 Aplicações Diretas				30.000,00	30.000,00



Anexo 6 da Lei Nº 4.320/64 - Programa de Trabalho

Valores em R\$ - Período: Orçamento/2021

Unidade Orçamentária: 50103 - SUPERINTENDÊNCIA DE DESENVOLVIMENTO RURAL

Código	Especificação	Não Orçamentária	Operação Especial	Projetos	Atividades	Total
20 608 151	INFRAESTRUTURA RURAL			50.000,00		50.000,00
20 608 151 1.147	MELHORIA DA INFRAESTRUTURA RURAL			50.000,00		50.000,00
4.4.90.00	Aplicações Diretas			50.000,00		50.000,00
20 609	Defesa Agropecuária				50.000,00	50.000,00
20 609 152	INSPEÇÃO, FISCALIZAÇÃO E DEFESA ANIMAL				50.000,00	50.000,00
20 609 152 2.252	REALIZAR CAMPANHAS DE VACINAÇÃO CONTRA FEBRE AFTOSA, RAIVA BOVINA, BRUCELOSE E VERMINOSE				50.000,00	50.000,00
3.3.90.00	Aplicações Diretas				50.000,00	50.000,00
Total da Unidade Orçamentária				200.000,00	1.165.000,00	1.365.000,00

Unidade Orçamentária: 50104 - SUPERINTENDÊNCIA DE ABASTECIMENTO

Código	Especificação	Não Orçamentária	Operação Especial	Projetos	Atividades	Total
4	Administração			20.000,00	860.000,00	880.000,00
4 122	Administração Geral			20.000,00	860.000,00	880.000,00
4 122 153	APOIO ADMINISTRATIVO ÀS AÇÕES DA SUPERINTENDÊNCIA DE ABASTECIMENTO			20.000,00	860.000,00	880.000,00
4 122 153 1.148	MANUTENÇÃO DAS AÇÕES DA SUPERINTENDÊNCIA DE ABASTECIMENTO			20.000,00		20.000,00
4.4.90.00	Aplicações Diretas			20.000,00		20.000,00
4 122 153 8.165	MANUTENÇÃO DAS AÇÕES DA SUPERINTENDÊNCIA DE ABASTECIMENTO				860.000,00	860.000,00
3.1.90.00	Aplicações Diretas				150.000,00	150.000,00
3.1.91.00	Aplicação Direta Decorrente de Operação entre Órgãos, Fundos e Entidades Integrantes dos Orçamentos Fiscal e da Seguridade Social				10.000,00	10.000,00
3.3.90.00	Aplicações Diretas				700.000,00	700.000,00
20	Agricultura			102.000,00	10.000,00	112.000,00
20 691	Promoção Comercial			102.000,00	10.000,00	112.000,00
20 691 154	DO CAMPO PARA A CIDADE			102.000,00	10.000,00	112.000,00
20 691 154 1.149	APOIO ÀS AÇÕES DE INVESTIMENTO DO PROGRAMA DO CAMPO PARA A CIDADE			102.000,00		102.000,00
4.4.90.00	Aplicações Diretas			102.000,00		102.000,00
20 691 154 2.254	APOIO ÀS AÇÕES DO PROGRAMA DO CAMPO PARA A CIDADE				10.000,00	10.000,00
3.3.90.00	Aplicações Diretas				10.000,00	10.000,00
23	Comércio e Serviços			300.000,00	100.000,00	400.000,00
23 691	Promoção Comercial			300.000,00	100.000,00	400.000,00
23 691 155	NOVO MERCADO			300.000,00	100.000,00	400.000,00
23 691 155 1.150	APOIO ÀS AÇÕES DE INVESTIMENTO DO PROGRAMA NOVO MERCADO			300.000,00		300.000,00
4.4.90.00	Aplicações Diretas			300.000,00		300.000,00
23 691 155 2.255	APOIO ÀS AÇÕES DO PROGRAMA NOVO MERCADO				100.000,00	100.000,00
3.3.90.00	Aplicações Diretas				100.000,00	100.000,00
Total da Unidade Orçamentária				422.000,00	970.000,00	1.392.000,00

Unidade Orçamentária: 50105 - FUNDO MUNICIPAL DE CULTURA

Código	Especificação	Não Orçamentária	Operação Especial	Projetos	Atividades	Total
13	Cultura			10.000,00	140.000,00	150.000,00
13 122	Administração Geral			10.000,00	140.000,00	150.000,00
13 122 156	APOIO ADMINISTRATIVO ÀS AÇÕES DO FUNDO MUNICIPAL DE CULTURA			10.000,00	140.000,00	150.000,00
13 122 156 1.133	APOIO ÀS AÇÕES DO FUNDO MUNICIPAL DE CULTURA			10.000,00		10.000,00
4.4.90.00	Aplicações Diretas			10.000,00		10.000,00
13 122 156 8.237	APOIO ÀS AÇÕES DO FUNDO MUNICIPAL DE CULTURA				140.000,00	140.000,00



Anexo 6 da Lei Nº 4.320/64 - Programa de Trabalho

Valores em R\$ - Período: Orçamento/2021

Unidade Orçamentária: 50105 - FUNDO MUNICIPAL DE CULTURA

Código	Especificação	Não Orçamentária	Operação Especial	Projetos	Atividades	Total
3.1.90.00	Aplicações Diretas				100.000,00	100.000,00
3.1.91.00	Aplicação Direta Decorrente de Operação entre Órgãos, Fundos e Entidades Integrantes dos Orçamentos Fiscal e da Seguridade Social				10.000,00	10.000,00
3.3.90.00	Aplicações Diretas				30.000,00	30.000,00
Total da Unidade Orçamentária				10.000,00	140.000,00	150.000,00
Total da Unidade Gestora			30.205.000,00	117.164.400,00	379.811.950,00	527.181.350,00

Unidade Gestora: 2-Fundo Municipal de Saúde do Cabo de Santo Agostinho

Unidade Orçamentária: 41100 - FUNDO MUNICIPAL DE SAÚDE

Código	Especificação	Não Orçamentária	Operação Especial	Projetos	Atividades	Total
10	Saúde			14.850.000,00	170.835.650,00	185.685.650,00
10 121	Planejamento e Orçamento			2.270.000,00	100.000,00	2.370.000,00
10 121 157	APRIMORAMENTO DA GESTÃO PARTICIPATIVA, HUMANIZADA E INOVADORA DO SUS			2.270.000,00	100.000,00	2.370.000,00
10 121 157 1.50	AQUISIÇÃO DE ITENS QUE FORTALEÇAM O ACOLHIMENTO HUMANIZADO NOS SERVIÇOS DE SAÚDE			2.020.000,00		2.020.000,00
4.4.90.00	Aplicações Diretas			2.020.000,00		2.020.000,00
10 121 157 1.161	FORTALECIMENTO DO CONTROLE SOCIAL			250.000,00		250.000,00
4.4.90.00	Aplicações Diretas			250.000,00		250.000,00
10 121 157 2.91	FORTALECIMENTO DO CONTROLE SOCIAL				100.000,00	100.000,00
3.3.90.00	Aplicações Diretas				100.000,00	100.000,00
10 122	Administração Geral			160.000,00	40.088.650,00	40.248.650,00
10 122 157	APRIMORAMENTO DA GESTÃO PARTICIPATIVA, HUMANIZADA E INOVADORA DO SUS				3.443.650,00	3.443.650,00
10 122 157 2.257	GESTÃO DO SUS				1.993.650,00	1.993.650,00
3.3.90.00	Aplicações Diretas				1.993.650,00	1.993.650,00
10 122 157 2.351	ENFRENTAMENTO DA EMERGÊNCIA EM SAÚDE PÚBLICA DE IMPORTÂNCIA NACIONAL NO SUS – CORONAVÍRUS (COVID-19) – CUSTEIO.				1.450.000,00	1.450.000,00
3.1.90.00	Aplicações Diretas				400.000,00	400.000,00
3.3.90.00	Aplicações Diretas				1.050.000,00	1.050.000,00
10 122 158	APOIO ADMINISTRATIVO ÀS AÇÕES DO SISTEMA MUNICIPAL DE SAÚDE			160.000,00	36.645.000,00	36.805.000,00
10 122 158 1.164	AQUISIÇÃO DE MOBILIÁRIOS E EQUIPAMENTOS QUE FORTALEÇAM O ACOLHIMENTO HUMANIZADO NOS SERVIÇOS DE SAÚDE			100.000,00		100.000,00
4.4.90.00	Aplicações Diretas			100.000,00		100.000,00
10 122 158 1.226	ENFRENTAMENTO DA EMERGÊNCIA EM SAÚDE PÚBLICA DE IMPORTÂNCIA NACIONAL NO SUS – CORONAVÍRUS (COVID-19) – INVESTIMENTOS.			60.000,00		60.000,00
4.4.90.00	Aplicações Diretas			60.000,00		60.000,00
10 122 158 8.131	GESTÃO ADMINISTRATIVA DO SISTEMA MUNICIPAL DE SAÚDE				36.645.000,00	36.645.000,00
3.1.90.00	Aplicações Diretas				24.300.000,00	24.300.000,00
3.1.91.00	Aplicação Direta Decorrente de Operação entre Órgãos, Fundos e Entidades Integrantes dos Orçamentos Fiscal e da Seguridade Social				9.000.000,00	9.000.000,00
3.3.90.00	Aplicações Diretas				3.345.000,00	3.345.000,00
10 301	Atenção Básica			7.770.000,00	40.350.000,00	48.120.000,00
10 301 159	FORTALECIMENTO DA POLÍTICA MUNICIPAL DE ATENÇÃO BÁSICA			7.770.000,00	40.350.000,00	48.120.000,00
10 301 159 1.168	REESTRUTURAÇÃO DA REDE DE ATENÇÃO BÁSICA			7.770.000,00		7.770.000,00
4.4.90.00	Aplicações Diretas			7.770.000,00		7.770.000,00
10 301 159 4.150	FORTALECIMENTO DA POLÍTICA MUNICIPAL DE ATENÇÃO BÁSICA				40.350.000,00	40.350.000,00
3.1.90.00	Aplicações Diretas				25.250.000,00	25.250.000,00
3.3.90.00	Aplicações Diretas				15.100.000,00	15.100.000,00



Anexo 6 da Lei Nº 4.320/64 - Programa de Trabalho

Valores em R\$ - Período: Orçamento/2021

Unidade Orçamentária: 41100 - FUNDO MUNICIPAL DE SAÚDE

Código	Especificação	Não Orçamentária	Operação Especial	Projetos	Atividades	Total
10 302	Assistência Hospitalar e Ambulatorial			4.040.000,00	81.787.000,00	85.827.000,00
10 302 160	MANUTENÇÃO E REESTRUTURAÇÃO DA REDE DE SAÚDE DE MÉDIA COMPLEXIDADE			4.020.000,00	81.308.000,00	85.328.000,00
10 302 160 1.171	REESTRUTURAÇÃO DA REDE MUNICIPAL DA MÉDIA COMPLEXIDADE			4.020.000,00		4.020.000,00
4.4.90.00	Aplicações Diretas			4.020.000,00		4.020.000,00
10 302 160 4.153	QUALIFICAÇÃO DA REDE ESPECIALIZADA DE MÉDIA COMPLEXIDADE				81.308.000,00	81.308.000,00
3.1.90.00	Aplicações Diretas				56.080.000,00	56.080.000,00
3.3.90.00	Aplicações Diretas				25.228.000,00	25.228.000,00
10 302 161	APOIO AO CENTRO DE REFERÊNCIA EM SAÚDE DO TRABALHADOR (CEREST)			20.000,00	479.000,00	499.000,00
10 302 161 1.172	REESTRUTURAÇÃO DO CEREST			20.000,00		20.000,00
4.4.90.00	Aplicações Diretas			20.000,00		20.000,00
10 302 161 2.264	APOIO OPERACIONAL ÀS AÇÕES DO CEREST				479.000,00	479.000,00
3.1.90.00	Aplicações Diretas				320.000,00	320.000,00
3.3.90.00	Aplicações Diretas				159.000,00	159.000,00
10 303	Suporte Profilático e Terapêutico				2.710.000,00	2.710.000,00
10 303 162	ASSISTÊNCIA FARMACÊUTICA BÁSICA				2.710.000,00	2.710.000,00
10 303 162 4.306	AQUISIÇÃO DE MEDICAMENTOS PARA DISTRIBUIÇÃO A POPULAÇÃO ATRAVÉS DA ASSISTÊNCIA FARMACÊUTICA BÁSICA DO MUNICÍPIO				2.710.000,00	2.710.000,00
3.3.90.00	Aplicações Diretas				2.710.000,00	2.710.000,00
10 304	Vigilância Sanitária			110.000,00	1.290.000,00	1.400.000,00
10 304 163	VIGILÂNCIA SANITÁRIA			110.000,00	1.290.000,00	1.400.000,00
10 304 163 1.217	REESTRUTURAÇÃO DA VIGILÂNCIA SANITÁRIA			110.000,00		110.000,00
4.4.90.00	Aplicações Diretas			110.000,00		110.000,00
10 304 163 4.307	MANUTENÇÃO DAS AÇÕES DE VIGILÂNCIA SANITÁRIA				1.290.000,00	1.290.000,00
3.1.90.00	Aplicações Diretas				1.200.000,00	1.200.000,00
3.3.90.00	Aplicações Diretas				90.000,00	90.000,00
10 305	Vigilância Epidemiológica			500.000,00	4.510.000,00	5.010.000,00
10 305 164	VIGILÂNCIA EM SAÚDE			500.000,00	4.510.000,00	5.010.000,00
10 305 164 1.175	INTEGRAÇÃO DAS PRÁTICAS DE VIGILÂNCIA EM SAÚDE			500.000,00		500.000,00
4.4.90.00	Aplicações Diretas			500.000,00		500.000,00
10 305 164 4.159	INTEGRAÇÃO DAS PRÁTICAS DE VIGILÂNCIA EM SAÚDE				4.510.000,00	4.510.000,00
3.1.90.00	Aplicações Diretas				3.200.000,00	3.200.000,00
3.3.90.00	Aplicações Diretas				1.310.000,00	1.310.000,00
Total da Unidade Orçamentária				14.850.000,00	170.835.650,00	185.685.650,00
Total da Unidade Gestora				14.850.000,00	170.835.650,00	185.685.650,00

Unidade Gestora: 3 - Faculdade de Ciências Humanas do Cabo de Santo Agostinho

Unidade Orçamentária: 31100 - FACULDADE DE CIÊNCIAS HUMANAS E SOCIAIS APLICADAS DO CABO DE SANTO AGOSTINHO

Código	Especificação	Não Orçamentária	Operação Especial	Projetos	Atividades	Total
12	Educação		31.000,00	179.000,00	5.262.000,00	5.472.000,00
12 364	Ensino Superior		31.000,00	179.000,00	5.262.000,00	5.472.000,00
12 364 165	PROMOÇÃO DA QUALIDADE DO ENSINO SUPERIOR			129.000,00	4.091.000,00	4.220.000,00
12 364 165 1.117	PROMOÇÃO DO ENSINO SUPERIOR			9.000,00		9.000,00
4.4.90.00	Aplicações Diretas			9.000,00		9.000,00
12 364 165 3.120	AMPLIAÇÃO E REFORMA DO ESPAÇO FÍSICO DA FACULDADE			120.000,00		120.000,00
4.4.90.00	Aplicações Diretas			120.000,00		120.000,00



Anexo 6 da Lei Nº 4.320/64 - Programa de Trabalho

Valores em R\$ - Período: Orçamento/2021

Unidade Orçamentária: 31100 - FACULDADE DE CIÊNCIAS HUMANAS E SOCIAIS APLICADAS DO CABO DE SANTO AGOSTINHO

Código	Especificação	Não Orçamentária	Operação Especial	Projetos	Atividades	Total
12 364 165 4.195	PROMOÇÃO DO ENSINO SUPERIOR				4.091.000,00	4.091.000,00
3.1.90.00	Aplicações Diretas				3.077.000,00	3.077.000,00
3.1.91.00	Aplicação Direta Decorrente de Operação entre Órgãos, Fundos e Entidades Integrantes dos Orçamentos Fiscal e da Seguridade Social				433.000,00	433.000,00
3.3.90.00	Aplicações Diretas				581.000,00	581.000,00
12 364 166	APOIO ADMINISTRATIVO ÀS AÇÕES DA FACULDADE DE CIÊNCIAS HUMANAS E SOCIAIS APLICADAS DO CABO DE SANTO AGOSTINHO		31.000,00	50.000,00	1.171.000,00	1.252.000,00
12 364 166 0.35	ENCARGOS COM O PASEP DA FACULDADE		31.000,00			31.000,00
3.3.90.00	Aplicações Diretas		31.000,00			31.000,00
12 364 166 1.115	APOIO À GESTÃO ADMINISTRATIVA DA FACULDADE			50.000,00		50.000,00
4.4.90.00	Aplicações Diretas			50.000,00		50.000,00
12 364 166 8.155	APOIO À GESTÃO ADMINISTRATIVA DA FACULDADE				1.171.000,00	1.171.000,00
3.1.90.00	Aplicações Diretas				641.000,00	641.000,00
3.1.91.00	Aplicação Direta Decorrente de Operação entre Órgãos, Fundos e Entidades Integrantes dos Orçamentos Fiscal e da Seguridade Social				50.000,00	50.000,00
3.3.90.00	Aplicações Diretas				480.000,00	480.000,00
28	Encargos Especiais		86.000,00			86.000,00
28 846	Outros Encargos Especiais		86.000,00			86.000,00
28 846 166	APOIO ADMINISTRATIVO ÀS AÇÕES DA FACULDADE DE CIÊNCIAS HUMANAS E SOCIAIS APLICADAS DO CABO DE SANTO AGOSTINHO		86.000,00			86.000,00
28 846 166 0.36	ENCARGOS ESPECIAIS		86.000,00			86.000,00
3.2.90.00	Aplicações Diretas		24.000,00			24.000,00
3.2.91.00	Aplicação Direta Decorrente de Operação entre Órgãos, Fundos e Entidades Integrantes dos Orçamentos Fiscal e da Seguridade Social		11.000,00			11.000,00
4.6.90.00	Aplicações Diretas		31.000,00			31.000,00
4.6.91.00	Aplicação Direta Decorrente de Operação entre Órgãos, Fundos e Entidades Integrantes dos Orçamentos Fiscal e da Seguridade Social		20.000,00			20.000,00
Total da Unidade Orçamentária			117.000,00	179.000,00	5.262.000,00	5.558.000,00
Total da Unidade Gestora			117.000,00	179.000,00	5.262.000,00	5.558.000,00

Unidade Gestora: 4 - Fundo Municipal de Assistência Social de Cabo de Santo Agostinho

Unidade Orçamentária: 11100 - FUNDO MUNICIPAL DE ASSISTÊNCIA SOCIAL- FMAS

Código	Especificação	Não Orçamentária	Operação Especial	Projetos	Atividades	Total
8	Assistência Social			535.000,00	12.935.000,00	13.470.000,00
8 122	Administração Geral				100.000,00	100.000,00
8 122 195	APOIO ADMINISTRATIVO ÀS AÇÕES DO FUNDO MUNICIPAL DE ASSISTÊNCIA SOCIAL				100.000,00	100.000,00
8 122 195 2.318	GESTÃO ADMINISTRATIVA DO FUNDO MUNICIPAL DE ASSISTÊNCIA SOCIAL				100.000,00	100.000,00
3.3.90.00	Aplicações Diretas				100.000,00	100.000,00
8 128	Formação de Recursos Humanos				20.000,00	20.000,00
8 128 168	CAPACITA - FMAS				20.000,00	20.000,00
8 128 168 2.286	APOIO A AÇÕES DO PROGRAMA CAPACITA - FMAS				20.000,00	20.000,00
3.3.90.00	Aplicações Diretas				20.000,00	20.000,00
8 131	Comunicação Social			20.000,00	110.000,00	130.000,00
8 131 169	DIALOGANDO POLÍTICAS PÚBLICAS COM A SOCIEDADE			20.000,00	110.000,00	130.000,00
8 131 169 1.111	APOIO AS AÇÕES DE INVESTIMENTOS DO PROGRAMA DIALOGANDO POLÍTICAS PÚBLICAS COM A SOCIEDADE			20.000,00		20.000,00
4.4.90.00	Aplicações Diretas			20.000,00		20.000,00
8 131 169 2.235	APOIO ÀS AÇÕES DO PROGRAMA DIALOGANDO COM A SOCIEDADE				110.000,00	110.000,00
3.3.90.00	Aplicações Diretas				110.000,00	110.000,00

Acesse em: https://eic.ice.pe.gov.br/dpd/validaDoc.seam Código do documento: f1eb76c6-eb72-440f-9858-46e84ac09124

Documento Assinado Digitalmente por: CLAYTON DA SILVA MARQUES



Anexo 6 da Lei Nº 4.320/64 - Programa de Trabalho

Valores em R\$ - Período: Orçamento/2021

Unidade Orçamentária: 11100 - FUNDO MUNICIPAL DE ASSISTÊNCIA SOCIAL- FMAS

Código	Especificação	Não Orçamentária	Operação Especial	Projetos	Atividades	Total
8 244	Assistência Comunitária			250.000,00	10.002.000,00	10.252.000,00
8 244 170	ENFRENTAMENTO À POBREZA E GARANTIA DE DIREITOS			40.000,00	6.756.000,00	6.796.000,00
8 244 170 1.114	APOIO AS AÇÕES DE INVESTIMENTO DO PROGRAMA ENFRENTAMENTO À POBREZA E GARANTIA DE DIREITOS			10.000,00		10.000,00
4.4.90.00	Aplicações Diretas			10.000,00		10.000,00
8 244 170 1.116	APOIO AS AÇÕES DE INVESTIMENTO - BOLSA FAMÍLIA			30.000,00		30.000,00
4.4.90.00	Aplicações Diretas			30.000,00		30.000,00
8 244 170 2.209	APOIO AS AÇÕES DO PROGRAMA ENFRENTAMENTO À POBREZA E GARANTIA DOS DIREITOS				5.800.000,00	5.800.000,00
3.3.90.00	Aplicações Diretas				5.800.000,00	5.800.000,00
8 244 170 2.210	MANUTENÇÃO E FORTALECIMENTO DA GESTÃO - BOLSA FAMÍLIA, INCLUSIVE ATRAVÉS DE UNIDADES MÓVEIS				945.000,00	945.000,00
3.1.90.00	Aplicações Diretas				910.000,00	910.000,00
3.1.91.00	Aplicação Direta Decorrente de Operação entre Órgãos, Fundos e Entidades Integrantes dos Orçamentos Fiscal e da Seguridade Social				15.000,00	15.000,00
3.3.90.00	Aplicações Diretas				20.000,00	20.000,00
8 244 170 2.211	MANUTENÇÃO E FORTALECIMENTO DAS AÇÕES DO BPC NA ESCOLA				11.000,00	11.000,00
3.3.90.00	Aplicações Diretas				11.000,00	11.000,00
8 244 171	FAMÍLIAS FORTES, COMUNIDADE SOLIDÁRIA			190.000,00	3.166.000,00	3.356.000,00
8 244 171 1.121	EXECUÇÃO DE OBRAS DOS CENTROS DE REFERÊNCIA DA ASSISTÊNCIA SOCIAL – CRAS E DO SERVIÇO DE CONVIVÊNCIA E FORTALECIMENTO DE VÍNCULOS – SCFV.			80.000,00		80.000,00
4.4.90.00	Aplicações Diretas			80.000,00		80.000,00
8 244 171 1.122	AQUISIÇÃO DE VEÍCULOS, MÓVEIS, MAQUINAS, EQUIPAMENTOS DIVERSOS PARA O CRAS E O SERVIÇO DE CONVIVÊNCIA E FORTALECIMENTO DE VÍNCULOS			100.000,00		100.000,00
4.4.90.00	Aplicações Diretas			100.000,00		100.000,00
8 244 171 1.228	Apoio as Ações de Investimento do Programa ACESSUAS - TRABALHO			10.000,00		10.000,00
4.4.90.00	Aplicações Diretas			10.000,00		10.000,00
8 244 171 2.215	IMPLANTAÇÃO E MANUTENÇÃO DOS CRAS, PAIF E DO SERVIÇO DE CONVIVENCIA E FORTALECIMENTOS DE VÍNCULOS				2.908.000,00	2.908.000,00
3.1.90.00	Aplicações Diretas				1.050.000,00	1.050.000,00
3.1.91.00	Aplicação Direta Decorrente de Operação entre Órgãos, Fundos e Entidades Integrantes dos Orçamentos Fiscal e da Seguridade Social				5.000,00	5.000,00
3.3.90.00	Aplicações Diretas				1.848.000,00	1.848.000,00
4.4.90.00	Aplicações Diretas				5.000,00	5.000,00
8 244 171 2.216	MANUTENÇÃO DAS ATIVIDADES DO PROGRAMA CRIANÇA FELIZ/PRIMEIRA INFANCIA				237.000,00	237.000,00
3.1.90.00	Aplicações Diretas				205.000,00	205.000,00
3.1.91.00	Aplicação Direta Decorrente de Operação entre Órgãos, Fundos e Entidades Integrantes dos Orçamentos Fiscal e da Seguridade Social				2.000,00	2.000,00
3.3.90.00	Aplicações Diretas				30.000,00	30.000,00
8 244 171 2.217	IMPLANTAÇÃO, MANUTENÇÃO E FORTALECIMENTO DA PROMOÇÃO DE POLÍTICAS PÚBLICAS PARA PESSOA COM DEFICIÊNCIA E PARA PESSOA IDOSA, INCLUSIVE CENTROS DE CONVIVÊNCIA				10.000,00	10.000,00
3.3.90.00	Aplicações Diretas				10.000,00	10.000,00
8 244 171 2.353	MANUTENÇÃO DO PROGRAMA ACESSUAS - TRABALHO				11.000,00	11.000,00
3.1.90.00	Aplicações Diretas				11.000,00	11.000,00
3.3.90.00	Aplicações Diretas					
8 244 175	RECUPERANDO VIDAS E PROMOVENDO A CIDADANIA			20.000,00	80.000,00	100.000,00



Anexo 6 da Lei Nº 4.320/64 - Programa de Trabalho

Valores em R\$ - Período: Orçamento/2021

Unidade Orçamentária: 11100 - FUNDO MUNICIPAL DE ASSISTÊNCIA SOCIAL- FMAS

Código	Especificação	Não Orçamentária	Operação Especial	Projetos	Atividades	Total
8 244 175 1.225	ENFRENTAMENTO DA EMERGÊNCIA EM SAÚDE PÚBLICA DE IMPORTÂNCIA NACIONAL NO SUAS – CORONAVÍRUS (COVID-19) – INVESTIMENTOS.			20.000,00		20.000,00
	4.4.90.00 Aplicações Diretas			20.000,00		20.000,00
8 244 175 2.350	ENFRENTAMENTO DA EMERGÊNCIA EM SAÚDE PÚBLICA DE IMPORTÂNCIA NACIONAL NO SUAS – CORONAVÍRUS (COVID-19) – CUSTEIO.				80.000,00	80.000,00
	3.3.90.00 Aplicações Diretas				80.000,00	80.000,00
8 306	Alimentação e Nutrição			40.000,00	1.580.000,00	1.620.000,00
8 306 172	É HORA DE COMER			40.000,00	1.580.000,00	1.620.000,00
8 306 172 1.113	APOIO AS AÇÕES DE INVESTIMENTO DO PROGRAMA É HORA DE COMER			40.000,00		40.000,00
	4.4.90.00 Aplicações Diretas			40.000,00		40.000,00
8 306 172 2.208	APOIO AS AÇÕES DO PROGRAMA HORA DE COMER				100.000,00	100.000,00
	3.3.90.00 Aplicações Diretas				100.000,00	100.000,00
8 306 172 2.326	MANUTENÇÃO DA UNIDADE PRODUTORA "SOPA EXPRESSA".				1.385.000,00	1.385.000,00
	3.3.90.00 Aplicações Diretas				1.385.000,00	1.385.000,00
8 306 172 2.327	IMPLANTAÇÃO E MANUTENÇÃO DO PROGRAMA MUNICIPAL DE FORTALECIMENTO DA AGRICULTURA FAMILIAR E EMPREENDEDORISMO RURAL (PROAFI/RURAL)				95.000,00	95.000,00
	3.3.90.00 Aplicações Diretas				95.000,00	95.000,00
8 421	Custódia e Reintegração Social			10.000,00	15.000,00	25.000,00
8 421 173	REDE ACOLHEDORA			10.000,00	15.000,00	25.000,00
8 421 173 1.129	APOIO ÀS AÇÕES DE INVESTIMENTOS DO PROGRAMA REDE ACOLHEDORA			10.000,00		10.000,00
	4.4.90.00 Aplicações Diretas			10.000,00		10.000,00
8 421 173 2.225	APOIO AS AÇÕES DO PROGRAMA REDE ACOLHEDORA				15.000,00	15.000,00
	3.3.90.00 Aplicações Diretas				15.000,00	15.000,00
8 422	Direitos Individuais, Coletivos e Difusos			215.000,00	1.108.000,00	1.323.000,00
8 422 174	GARANTIA DE DIREITOS COM INCLUSÃO – GADI			185.000,00	28.000,00	213.000,00
8 422 174 1.127	APOIO AS AÇÕES DE INVESTIMENTO DO PROGRAMA GARANTIA DE DIREITOS COM INCLUSÃO - GADI			185.000,00		185.000,00
	4.4.90.00 Aplicações Diretas			185.000,00		185.000,00
8 422 174 2.220	APOIO AS AÇÕES DO PROGRAMA GARANTIA DE DIREITOS COM INCLUSÃO - GADI				28.000,00	28.000,00
	3.3.90.00 Aplicações Diretas				28.000,00	28.000,00
8 422 175	RECUPERANDO VIDAS E PROMOVEDO A CIDADANIA			30.000,00	1.080.000,00	1.110.000,00
8 422 175 1.128	APOIO AS AÇÕES DE INVESTIMENTOS DO PROGRAMA RECUPERANDO VIDAS E PROMOVEDO À CIDADANIA			30.000,00		30.000,00
	4.4.90.00 Aplicações Diretas			30.000,00		30.000,00
8 422 175 2.222	APOIO AS AÇÕES DO CENTRO ESPECIALIZADO DA ASSISTÊNCIA SOCIAL - CREAS				800.000,00	800.000,00
	3.1.90.00 Aplicações Diretas				654.000,00	654.000,00
	3.1.91.00 Aplicação Direta Decorrente de Operação entre Órgãos, Fundos e Entidades Integrantes dos Orçamentos Fiscal e da Seguridade Social				1.000,00	1.000,00
	3.3.50.00 Transferências a Instituições Privadas sem Fins Lucrativos				100.000,00	100.000,00
	3.3.90.00 Aplicações Diretas				45.000,00	45.000,00
8 422 175 2.223	APOIO AS AÇÕES ESTRATÉGICAS DO PROGRAMA DE ERRADICAÇÃO DO TRABALHO INFANTIL- AEPETI				265.000,00	265.000,00
	3.1.90.00 Aplicações Diretas				265.000,00	265.000,00
	3.3.90.00 Aplicações Diretas					
8 422 175 2.224	APOIO AS AÇÕES DO PROGRAMA RECUPERANDO VIDAS E PROMOVEDO À CIDADANIA				15.000,00	15.000,00



Anexo 6 da Lei Nº 4.320/64 - Programa de Trabalho

Valores em R\$ - Período: Orçamento/2021

Unidade Orçamentária: 11100 - FUNDO MUNICIPAL DE ASSISTÊNCIA SOCIAL - FMAS

Código	Especificação	Não Orçamentária	Operação Especial	Projetos	Atividades	Total
3.3.90.00	Aplicações Diretas				15.000,00	15.000,00
Total da Unidade Orçamentária				535.000,00	12.935.000,00	13.470.000,00
Total da Unidade Gestora				535.000,00	12.935.000,00	13.470.000,00

Unidade Gestora: 5-Fundo Municipal de Desenvolvimento Social de Cabo de Santo Agostinho

Unidade Orçamentária: 12100 - FUNDO MUNICIPAL DE DESENVOLVIMENTO SOCIAL - FMDS

Código	Especificação	Não Orçamentária	Operação Especial	Projetos	Atividades	Total
8	Assistência Social			110.000,00	712.000,00	822.000,00
8 244	Assistência Comunitária			110.000,00	712.000,00	822.000,00
8 244 176	TRABALHANDO PELO DESENVOLVIMENTO			110.000,00	712.000,00	822.000,00
8 244 176 1.177	APOIO ÀS AÇÕES DE INVESTIMENTO DO PROGRAMA TRABALHANDO PELO DESENVOLVIMENTO			110.000,00		110.000,00
4.4.90.00	Aplicações Diretas			110.000,00		110.000,00
8 244 176 2.269	APOIO AS AÇÕES DO PROGRAMA TRABALHANDO PELO DESENVOLVIMENTO				712.000,00	712.000,00
3.3.50.00	Transferências a Instituições Privadas sem Fins Lucrativos				150.000,00	150.000,00
3.3.90.00	Aplicações Diretas				562.000,00	562.000,00
Total da Unidade Orçamentária				110.000,00	712.000,00	822.000,00
Total da Unidade Gestora				110.000,00	712.000,00	822.000,00

Unidade Gestora: 6-FMDDCA - F. M. dos Direitos da Criança e Adolescente de Cabo de Santo Agostinho

Unidade Orçamentária: 13100 - FUNDO MUNICIPAL DE DEFESA DOS DIREITOS DA CRIANÇA E DO ADOLESCENTE - FMDDCA

Código	Especificação	Não Orçamentária	Operação Especial	Projetos	Atividades	Total
8	Assistência Social			40.000,00	1.030.000,00	1.070.000,00
8 243	Assistência à Criança e ao Adolescente			40.000,00	1.030.000,00	1.070.000,00
8 243 177	DIALOGANDO POLÍTICAS PÚBLICAS COM A SOCIEDADE			30.000,00	330.000,00	360.000,00
8 243 177 1.163	APOIO ÀS AÇÕES DE INVESTIMENTO DO PROGRAMA DIALOGANDO POLÍTICAS PÚBLICAS COM A SOCIEDADE			30.000,00		30.000,00
4.4.90.00	Aplicações Diretas			30.000,00		30.000,00
8 243 177 2.259	APOIO ÀS AÇÕES DO PROGRAMA DIALOGANDO POLÍTICAS PÚBLICAS COM A SOCIEDADE				330.000,00	330.000,00
3.3.30.00	Transferências a Estados e ao Distrito Federal				10.000,00	10.000,00
3.3.90.00	Aplicações Diretas				320.000,00	320.000,00
8 243 178	CIDADÃO DO FUTURO			10.000,00	700.000,00	710.000,00
8 243 178 1.170	APOIO AS AÇÕES DE INVESTIMENTO DO PROGRAMA CIDADÃO DO FUTURO			10.000,00		10.000,00
4.4.90.00	Aplicações Diretas			10.000,00		10.000,00
8 243 178 2.262	APOIO AS AÇÕES DO PROGRAMA CIDADÃO DO FUTURO				700.000,00	700.000,00
3.3.50.00	Transferências a Instituições Privadas sem Fins Lucrativos				200.000,00	200.000,00
3.3.90.00	Aplicações Diretas				500.000,00	500.000,00
Total da Unidade Orçamentária				40.000,00	1.030.000,00	1.070.000,00
Total da Unidade Gestora				40.000,00	1.030.000,00	1.070.000,00

Unidade Gestora: 7-CABOPREV - FUNDO PREVIDENCIÁRIO

Unidade Orçamentária: 60100 - INSTITUTO DE PREVIDÊNCIA SOCIAL DOS SERVIDORES DO MUNICÍPIO DO CABO DE SANTO AGOSTINHO - CABOPREV

Código	Especificação	Não Orçamentária	Operação Especial	Projetos	Atividades	Total
4	Administração			950.000,00	3.650.000,00	4.600.000,00
4 121	Planejamento e Orçamento				325.000,00	325.000,00
4 121 10027	PROGRAMA PREVIDÊNCIA DOS SERVIDORES MUNICIPAIS				325.000,00	325.000,00
4 121 10027 2.339	REALIZAÇÃO DE CONFERÊNCIAS, FÓRUNS, CONGRESSOS, CAPACITAÇÕES E				200.000,00	200.000,00



Anexo 6 da Lei Nº 4.320/64 - Programa de Trabalho

Valores em R\$ - Período: Orçamento/2021

Unidade Orçamentária: 70100 - INSTITUTO DE PREVIDÊNCIA SOCIAL DOS SERVIDORES DO MUNICÍPIO DO CABO DE SANTO AGOSTINHO - CABOPREV

Código	Especificação	Não Orçamentária	Operação Especial	Projetos	Atividades	Total
4 121 10027 2.328	REALIZAÇÃO DE CONFERÊNCIAS, FÓRUNS, CONGRESSOS, CAPACITAÇÕES E OUTROS				200.000,00	200.000,00
	3.3.90.00 Aplicações Diretas				200.000,00	200.000,00
4 121 10027 2.329	CAPACITAÇÃO, TREINAMENTO E QUALIFICAÇÃO DOS SERVIDORES PÚBLICOS MUNICIPAIS DO RPPS, INCLUSIVE CONSELHEIROS MUNICIPAIS				125.000,00	125.000,00
	3.3.90.00 Aplicações Diretas				125.000,00	125.000,00
4 122	Administração Geral			250.000,00	3.538.000,00	3.788.000,00
4 122 10028	PROGRAMA DE PÓS APOSENTADORIA - PPA				80.000,00	80.000,00
4 122 10028 2.330	MANUTENÇÃO DAS ATIVIDADES VINCULADAS AO PROGRAMA DE PÓS APOSENTADORIA - PPA				80.000,00	80.000,00
	3.3.90.00 Aplicações Diretas				30.000,00	30.000,00
	4.4.90.00 Aplicações Diretas				50.000,00	50.000,00
4 122 10029	PROGRAMA DE APOIO ADMINISTRATIVO AS AÇÕES DO CABOPREV			250.000,00	3.458.000,00	3.708.000,00
4 122 10029 1.220	CONSTRUÇÃO, REFORMA E/OU AMPLIAÇÃO DA SEDE DO CABOPREV, ASSIM COMO AQUISIÇÃO DE MÓVEIS, MÁQUINAS, VEÍCULOS E EQUIPAMENTOS DIVERSOS			250.000,00		250.000,00
	4.4.90.00 Aplicações Diretas			250.000,00		250.000,00
4 122 10029 2.331	(GESTÃO ADMINISTRATIVA) - MANUTENÇÃO DAS AÇÕES VINCULADAS A GESTÃO ADMINISTRATIVA DO CABOPREV				3.458.000,00	3.458.000,00
	3.1.90.00 Aplicações Diretas				2.010.000,00	2.010.000,00
	3.1.91.00 Aplicação Direta Decorrente de Operação entre Órgãos, Fundos e Entidades Integrantes dos Orçamentos Fiscal e da Seguridade Social				50.000,00	50.000,00
	3.3.90.00 Aplicações Diretas				1.388.000,00	1.388.000,00
	4.6.90.00 Aplicações Diretas				10.000,00	10.000,00
4 124	Controle Interno				60.000,00	60.000,00
4 124 10030	GESTÃO DO CONTROLE INTERNO E TRANSPARÊNCIA DO CABOPREV				60.000,00	60.000,00
4 124 10030 2.332	MANUTENÇÃO DAS AÇÕES VINCULADAS AO CONTROLE INTERNO DO CABOPREV				30.000,00	30.000,00
	3.3.90.00 Aplicações Diretas				30.000,00	30.000,00
4 124 10030 2.333	MANUTENÇÃO DAS AÇÕES VINCULADAS A OUVIDORIA DO CABOPREV				30.000,00	30.000,00
	3.3.90.00 Aplicações Diretas				30.000,00	30.000,00
9	Previdência Social				92.950.000,00	92.950.000,00
9 272	Previdência do Regime Estatutário				92.950.000,00	92.950.000,00
9 272 10031	PROGRAMA DE PAGAMENTO DE APOSENTADORIAS, PENSÕES E BENEFÍCIOS PREVIDENCIÁRIOS - CABOPREV				92.950.000,00	92.950.000,00
9 272 10031 2.334	CONCESSÃO DE BENEFÍCIOS - LICENÇA PRÊMIO				100.000,00	100.000,00
	3.1.90.00 Aplicações Diretas				100.000,00	100.000,00
9 272 10031 2.335	ENCARGOS COM APOSENTADOS E PENSIONISTAS - PODER EXECUTIVO				92.420.000,00	92.420.000,00
	3.1.90.00 Aplicações Diretas				92.420.000,00	92.420.000,00
9 272 10031 2.336	ENCARGOS COM APOSENTADOS E PENSIONISTAS - PODER LEGISLATIVO				410.000,00	410.000,00
	3.1.90.00 Aplicações Diretas				410.000,00	410.000,00
9 272 10031 2.337	CONCESSÃO DE BENEFÍCIOS AOS SERVIDORES - PODER EXECUTIVO				10.000,00	10.000,00
	3.1.90.00 Aplicações Diretas				10.000,00	10.000,00
9 272 10031 2.338	CONCESSÃO DE BENEFÍCIOS AOS SERVIDORES - PODER LEGISLATIVO				10.000,00	10.000,00
	3.1.90.00 Aplicações Diretas				10.000,00	10.000,00
Total da Unidade Orçamentária				250.000,00	96.873.000,00	97.123.000,00
Total da Unidade Gestora				250.000,00	96.873.000,00	97.123.000,00

Unidade Gestora: 9 - Câmara Municipal do Cabo de Santo Agostinho



Documento Assinado Eletronicamente por CLAYTON DA SILVA MARQUES
 Acesso em: https://pplva.dddpa.gov.br/epplva/audaDoc/seam/Código.do.documento:11eb76c6-eb72-440f-9858-46e84a09174

Anexo 6 da Lei Nº 4.320/64 - Programa de Trabalho

Valores em R\$ - Período: Orçamento/2021

Unidade Orçamentária: 90100 - CÂMARA MUNICIPAL DO CABO DE SANTO AGOSTINHO

Código	Especificação	Não Orçamentária	Operação Especial	Projetos	Atividades	Total
1	Legislativa			1.700.000,00	37.560.000,00	39.260.000,00
1 31	Ação Legislativa				3.600.000,00	3.600.000,00
1 31 187	APOIO ADMINISTRATIVO ÀS AÇÕES DA CÂMARA DE VEREADORES				3.600.000,00	3.600.000,00
1 31 187 2.1	MANUTENÇÃO DAS ATIVIDADES LEGISLATIVAS				3.600.000,00	3.600.000,00
	3.1.90.00 Aplicações Diretas				3.450.000,00	3.450.000,00
	3.3.90.00 Aplicações Diretas				150.000,00	150.000,00
1 122	Administração Geral			1.700.000,00	33.060.000,00	34.760.000,00
1 122 187	APOIO ADMINISTRATIVO ÀS AÇÕES DA CÂMARA DE VEREADORES			1.700.000,00	33.060.000,00	34.760.000,00
1 122 187 1.1	CONSTRUÇÃO, AMPLIAÇÃO E REFORMA DAS INSTALAÇÕES DA CÂMARA MUNICIPAL			1.700.000,00		1.700.000,00
	3.3.90.00 Aplicações Diretas			200.000,00		200.000,00
	4.4.90.00 Aplicações Diretas			1.500.000,00		1.500.000,00
1 122 187 8.1	GESTÃO ADMINISTRATIVA DA CÂMARA MUNICIPAL				33.060.000,00	33.060.000,00
	3.1.90.00 Aplicações Diretas				29.410.000,00	29.410.000,00
	3.1.91.00 Aplicação Direta Decorrente de Operação entre Órgãos, Fundos e Entidades Integrantes dos Orçamentos Fiscal e da Seguridade Social				500.000,00	500.000,00
	3.2.90.00 Aplicações Diretas				50.000,00	50.000,00
	3.3.90.00 Aplicações Diretas				3.000.000,00	3.000.000,00
	4.4.90.00 Aplicações Diretas				100.000,00	100.000,00
1 128	Formação de Recursos Humanos				400.000,00	400.000,00
1 128 187	APOIO ADMINISTRATIVO ÀS AÇÕES DA CÂMARA DE VEREADORES				400.000,00	400.000,00
1 128 187 2.2	CAPACITAÇÃO E QUALIFICAÇÃO DE PESSOAL DO PODER LEGISLATIVO				400.000,00	400.000,00
	3.3.90.00 Aplicações Diretas				400.000,00	400.000,00
1 131	Comunicação Social				50.000,00	50.000,00
1 131 187	APOIO ADMINISTRATIVO ÀS AÇÕES DA CÂMARA DE VEREADORES				50.000,00	50.000,00
1 131 187 2.3	DIVULGAÇÃO DAS AÇÕES PARLAMENTARES				50.000,00	50.000,00
	3.3.90.00 Aplicações Diretas				50.000,00	50.000,00
1 331	Proteção e Benefícios ao Trabalhador				450.000,00	450.000,00
1 331 187	APOIO ADMINISTRATIVO ÀS AÇÕES DA CÂMARA DE VEREADORES				450.000,00	450.000,00
1 331 187 2.288	ENCARGOS COM VALES-TRANSPORTES E ALIMENTAÇÃO DOS SERVIDORES				450.000,00	450.000,00
	3.3.90.00 Aplicações Diretas				450.000,00	450.000,00
9	Previdência Social		280.000,00			280.000,00
9 272	Previdência do Regime Estatutário		280.000,00			280.000,00
9 272 187	APOIO ADMINISTRATIVO ÀS AÇÕES DA CÂMARA DE VEREADORES		280.000,00			280.000,00
9 272 187 0.2	ENCARGOS COM INATIVOS E PENSIONISTAS DA CÂMARA MUNICIPAL		280.000,00			280.000,00
	3.1.90.00 Aplicações Diretas		280.000,00			280.000,00
28	Encargos Especiais		2.100.000,00			2.100.000,00
28 846	Outros Encargos Especiais		2.100.000,00			2.100.000,00
28 846 189	ENCARGOS ESPECIAIS DA CÂMARA DE VEREADORES		2.100.000,00			2.100.000,00
28 846 189 0.3	AMORTIZAÇÃO DE DÍVIDA PÚBLICA		2.100.000,00			2.100.000,00
	4.6.90.00 Aplicações Diretas		2.100.000,00			2.100.000,00
Total da Unidade Orçamentária			2.380.000,00	1.700.000,00	37.560.000,00	41.640.000,00
Total da Unidade Gestora			2.380.000,00	1.700.000,00	37.560.000,00	41.640.000,00
TOTAL GERAL			32.702.000,00	135.778.400,00	772.019.600,00	940.500.000,00

Município do Cabo de Santo Agostinho

Praça Praça Ministro André Cavalcante, s/n - Centro - 54.505-320 - Cabo de Santo Agostinho/ PE
CNPJ: 11.294.402/0001-62

240

Usuário: Osman Bruno Rodrigues	Chave de Autenticação 1269-3949-370	Página 1 / 8
--------------------------------	--	-----------------

Anexo 7 da Lei Nº 4.320/64 - Programa de Trabalho de Governo - Demonstrativo de Funções, Subfunções e Programas por Projetos e Atividades

Valores em R\$ - Período: Orçamento/2021

Código	Especificação	Não Orçamentária	Operação Especial	Projetos	Atividades	Total
1	Legislativa			1.700.000,00	37.560.000,00	39.260.000,00
1 31	Ação Legislativa				3.600.000,00	3.600.000,00
1 31 187	APOIO ADMINISTRATIVO ÀS AÇÕES DA CÂMARA DE VEREADORES				3.600.000,00	3.600.000,00
1 122	Administração Geral			1.700.000,00	33.060.000,00	34.760.000,00
1 122 187	APOIO ADMINISTRATIVO ÀS AÇÕES DA CÂMARA DE VEREADORES			1.700.000,00	33.060.000,00	34.760.000,00
1 128	Formação de Recursos Humanos				400.000,00	400.000,00
1 128 187	APOIO ADMINISTRATIVO ÀS AÇÕES DA CÂMARA DE VEREADORES				400.000,00	400.000,00
1 131	Comunicação Social				50.000,00	50.000,00
1 131 187	APOIO ADMINISTRATIVO ÀS AÇÕES DA CÂMARA DE VEREADORES				50.000,00	50.000,00
1 331	Proteção e Benefícios ao Trabalhador				450.000,00	450.000,00
1 331 187	APOIO ADMINISTRATIVO ÀS AÇÕES DA CÂMARA DE VEREADORES				450.000,00	450.000,00
4	Administração		19.880.000,00	5.364.000,00	109.607.055,00	134.851.055,00
4 62	Defesa do Interesse Público no Processo Judiciário		4.000.000,00	15.000,00	2.770.000,00	6.785.000,00
4 62 5	DEFESA DO MUNICÍPIO E DA GESTÃO DEMOCRÁTICA - PGM		4.000.000,00	5.000,00	2.740.000,00	6.745.000,00
4 62 24	ASSUNTOS LEGISLATIVOS DE INTERESSE PÚBLICO				10.000,00	10.000,00
4 62 25	DEFESA DO MUNICÍPIO E DA GESTÃO DEMOCRÁTICA - SMAJ			10.000,00	20.000,00	30.000,00
4 121	Planejamento e Orçamento			30.000,00	1.895.000,00	1.925.000,00
4 121 22	VIABILIZANDO POTENCIALIDADES			10.000,00	25.000,00	35.000,00
4 121 32	NOVO TEMPO - MODERNIZAÇÃO DA GESTÃO PÚBLICA				830.000,00	830.000,00
4 121 57	GESTÃO DA POLÍTICA GOVERNAMENTAL				10.000,00	10.000,00
4 121 60	ORÇAMENTO PARTICIPATIVO			10.000,00	30.000,00	40.000,00
4 121 63	ARTICULAÇÃO POLÍTICA			10.000,00	90.000,00	100.000,00
4 121 192	PLANEJAMENTO ORÇAMENTÁRIO EFICIENTE				260.000,00	260.000,00
4 121 10027	PROGRAMA PREVIDÊNCIA DOS SERVIDORES MUNICIPAIS				650.000,00	650.000,00
4 122	Administração Geral		8.680.000,00	5.104.000,00	99.009.055,00	112.793.055,00
4 122 1	NOVO TEMPO - MODERNIZAÇÃO DA GESTÃO DA POLÍTICA MUNICIPAL			10.000,00	3.140.000,00	3.150.000,00
4 122 2	NOVO TEMPO - APOIO ADMINISTRATIVO ÀS AÇÕES DO GABINETE DO VICE-PREFEITO			40.000,00	860.000,00	900.000,00
4 122 3	APOIO ADMINISTRATIVO ÀS AÇÕES DA SECRETARIA EXECUTIVA DE COMUNICAÇÃO SOCIAL			10.000,00	1.207.000,00	1.217.000,00
4 122 6	SISTEMA INTEGRADO DE CONTROLE DE PROCESSOS - GESTÃO DEMOCRÁTICA POPULAR			50.000,00	350.000,00	400.000,00
4 122 7	APOIO ADMINISTRATIVO ÀS AÇÕES DA PROCURADORIA GERAL DO MUNICÍPIO			50.000,00	1.740.000,00	1.790.000,00
4 122 9	CONTROLADORIA DO MUNICÍPIO			30.000,00	890.000,00	920.000,00
4 122 10	APOIO ADMINISTRATIVO ÀS AÇÕES DA SECRETARIA EXECUTIVA DA MULHER			100.000,00	1.010.000,00	1.110.000,00
4 122 16	APOIO ÀS AÇÕES DO FUNDO MUNICIPAL DE POLÍTICAS SOBRE DROGAS				20.000,00	20.000,00
4 122 17	APOIO ADMINISTRATIVO ÀS AÇÕES DA SECRETARIA EXECUTIVA DE POLÍTICAS SOBRE DROGAS			30.000,00	260.000,00	290.000,00
4 122 23	APOIO ADMINISTRATIVO ÀS AÇÕES DA SECRETARIA MUNICIPAL DE ASSUNTOS ESTRATÉGICOS			20.000,00	310.000,00	330.000,00
4 122 26	SISTEMA DE MODERNIZAÇÃO DOS PROCESSOS ADMINISTRATIVOS			50.000,00	50.000,00	100.000,00
4 122 27	APOIO ADMINISTRATIVO ÀS AÇÕES DA SECRETARIA MUNICIPAL DE ASSUNTOS JURÍDICOS			50.000,00	4.621.455,00	4.671.455,00
4 122 32	NOVO TEMPO - MODERNIZAÇÃO DA GESTÃO PÚBLICA			40.000,00	50.000,00	90.000,00
4 122 33	NOVO TEMPO - MODERNIZAÇÃO DA GESTÃO			1.000,00	11.000,00	12.000,00
4 122 34	CONTROLE E MANUTENÇÃO DE BENS PATRIMONIAIS			1.780.000,00	100.000,00	1.880.000,00
4 122 35	TRANSPORTE DE APOIO			10.000,00	3.048.000,00	3.058.000,00
4 122 36	APOIO ADMINISTRATIVO ÀS AÇÕES DA SECRETARIA EXECUTIVA DE ADMINISTRAÇÃO E RECURSOS HUMANOS			10.000,00	18.400.000,00	18.410.000,00
4 122 37	APOIO ADMINISTRATIVO ÀS AÇÕES DA SECRETARIA EXECUTIVA DE FINANÇAS E		8.680.000,00	30.000,00	8.500.000,00	17.210.000,00



Documento Assinado Digitalmente por: CLAYTON DA SILVA MARRQUES
Assinado em: 2021/08/17 10:00:00
Acesse em: https://www.tce.pe.gov.br/portal/validarDoc.seam Código do documento: f1eb76c6-eb72-440f-9858-46e84ac09124

Município do Cabo de Santo Agostinho

Praça Praça Ministro André Cavalcante, s/n - Centro - 54.505-320 - Cabo de Santo Agostinho/ PE
CNPJ: 11.294.402/0001-62

241

Usuário: Osman Bruno Rodrigues	Chave de Autenticação 1269-3949-370	Página 2 / 8
--------------------------------	--	-----------------

Anexo 7 da Lei Nº 4.320/64 - Programa de Trabalho de Governo - Demonstrativo de Funções, Subfunções e Programas por Projetos e Atividades

Valores em R\$ - Período: Orçamento/2021

Código	Especificação	Não Orçamentária	Operação Especial	Projetos	Atividades	Total
4 122 41	ARRECADACÃO					
4 122 41	EXECUÇÃO DAS AÇÕES DE LOGÍSTICA			337.000,00	2.978.000,00	3.315.000,00
4 122 42	MODERNIZAÇÃO DA GESTÃO DA SMPMA				1.000.000,00	1.000.000,00
4 122 44	APOIO ADMINISTRATIVO ÀS AÇÕES DO GABINETE DO SECRETÁRIO MUNICIPAL DE PLANEJAMENTO E MEIO AMBIENTE			10.000,00	955.000,00	965.000,00
4 122 49	FORTALECIMENTO DO CONTROLE URBANO			50.000,00	100.000,00	150.000,00
4 122 50	APOIO ADMINISTRATIVO ÀS AÇÕES DA SUPERINTENDÊNCIA DE CONTROLE URBANO				2.080.000,00	2.080.000,00
4 122 51	APOIO ADMINISTRATIVO ÀS AÇÕES DA SUPERINTENDÊNCIA DE PLANEJAMENTO E PROJETOS			110.000,00	815.000,00	925.000,00
4 122 58	APOIO ADMINISTRATIVO ÀS AÇÕES DO GABINETE DO SECRETÁRIO MUNICIPAL DE GOVERNO E ORÇAMENTO PARTICIPATIVO			20.000,00	1.640.000,00	1.660.000,00
4 122 61	NOVO TEMPO - ARTICULANDO COM A SOCIEDADE			10.000,00	10.000,00	20.000,00
4 122 62	APOIO ADMINISTRATIVO ÀS AÇÕES DA SECRETARIA EXECUTIVA DO ORÇAMENTO PARTICIPATIVO			20.000,00	190.000,00	210.000,00
4 122 64	APOIO ADMINISTRATIVO ÀS AÇÕES DA SUPERINTENDÊNCIA DE ARTICULAÇÃO POLÍTICA			20.000,00	370.000,00	390.000,00
4 122 65	APOIO ADMINISTRATIVO ÀS AÇÕES DO GABINETE DO SECRETÁRIO MUNICIPAL DE INFRAESTRUTURA			10.000,00	1.285.000,00	1.295.000,00
4 122 67	APOIO ADMINISTRATIVO AS AÇÕES DA SECRETARIA EXECUTIVA DE OBRAS PÚBLICAS			20.000,00	1.160.600,00	1.180.600,00
4 122 75	APOIO ADMINISTRATIVO ÀS AÇÕES DA SECRETARIA EXECUTIVA DE LIMPEZA PÚBLICA			10.000,00	1.360.000,00	1.370.000,00
4 122 77	APOIO ADMINISTRATIVO ÀS AÇÕES DA SUPERINTENDÊNCIA DE HABITAÇÃO			30.000,00	680.000,00	710.000,00
4 122 83	APOIO ADMINISTRATIVO ÀS AÇÕES DA SECRETARIA MUNICIPAL DE DEFESA SOCIAL			120.000,00	29.900.000,00	30.020.000,00
4 122 120	APOIO ADMINISTRATIVO ÀS AÇÕES DO GABINETE DO SECRETÁRIO MUNICIPAL DE DESENVOLVIMENTO ECONÔMICO E TURISMO			6.000,00	2.145.000,00	2.151.000,00
4 122 153	APOIO ADMINISTRATIVO ÀS AÇÕES DA SUPERINTENDÊNCIA DE ABASTECIMENTO			20.000,00	860.000,00	880.000,00
4 122 190	MONITORAR PARA CRESCER				50.000,00	50.000,00
4 122 10028	PROGRAMA DE PÓS APOSENTADORIA - PPA				200.000,00	200.000,00
4 122 10029	PROGRAMA DE APOIO ADMINISTRATIVO AS AÇÕES DO CABOPREV			1.200.000,00	6.663.000,00	7.863.000,00
4 122 10033	AQUISIÇÃO DE BENS PATRIMONIAIS			800.000,00		800.000,00
4 123	Administração Financeira			50.000,00	400.000,00	450.000,00
4 123 37	APOIO ADMINISTRATIVO ÀS AÇÕES DA SECRETARIA EXECUTIVA DE FINANÇAS E ARRECADACÃO				340.000,00	340.000,00
4 123 38	CERTIFICAÇÃO DE INCENTIVO AO DESENVOLVIMENTO - CID				10.000,00	10.000,00
4 123 39	ESTRUTURAÇÃO E MODERNIZAÇÃO ADMINISTRATIVA E FISCAL DO MUNICÍPIO			50.000,00	50.000,00	100.000,00
4 124	Controle Interno			20.000,00	830.000,00	850.000,00
4 124 9	CONTROLADORIA DO MUNICÍPIO			10.000,00	70.000,00	80.000,00
4 124 28	GESTÃO DEMOCRÁTICA TRANSPARENTE			10.000,00	700.000,00	710.000,00
4 124 10030	GESTÃO DO CONTROLE INTERNO E TRANSPARÊNCIA DO CABOPREV				60.000,00	60.000,00
4 126	Tecnologia da Informação			100.000,00	500.000,00	600.000,00
4 126 194	PROGRAMA DE TECNOLOGIA DA PMCSA			100.000,00	500.000,00	600.000,00
4 128	Formação de Recursos Humanos			15.000,00	175.000,00	190.000,00
4 128 8	QUALIFICAÇÃO DOS FUNCIONÁRIOS DA PROCURADORIA GERAL DO MUNICÍPIO				20.000,00	20.000,00
4 128 29	QUALIFICAÇÃO DOS FUNCIONÁRIOS DA SECRETARIA MUNICIPAL DE ASSUNTOS JURÍDICOS			5.000,00	40.000,00	45.000,00
4 128 32	NOVO TEMPO - MODERNIZAÇÃO DA GESTÃO PÚBLICA				50.000,00	50.000,00
4 128 33	NOVO TEMPO - MODERNIZAÇÃO DA GESTÃO				10.000,00	10.000,00
4 128 42	MODERNIZAÇÃO DA GESTÃO DA SMPMA				50.000,00	50.000,00
4 128 66	MODERNIZAÇÃO DA GESTÃO PÚBLICA				50.000,00	50.000,00
4 128 84	QUALIFICAÇÃO DOS FUNCIONÁRIOS DA SECRETARIA MUNICIPAL DE DEFESA SOCIAL				50.000,00	50.000,00
4 129	Administração de Receitas			25.000,00	510.000,00	535.000,00

Documento assinado Digitalmente por: CLAYTON DA SILVA MARQUES
Acesse em: https://eic.ce.gov.br/portal/DocAssinadoDocAssinadoCodigo.do?codigo=11244009124



Município do Cabo de Santo Agostinho

Praça Praça Ministro André Cavalcante, s/n - Centro - 54.505-320 - Cabo de Santo Agostinho/ PE
CNPJ: 11.294.402/0001-62

242

Usuário: Osman Bruno Rodrigues

Chave de Autenticação
1269-3949-370

Página
3 / 8

Anexo 7 da Lei Nº 4.320/64 - Programa de Trabalho de Governo - Demonstrativo de Funções, Subfunções e Programas por Projetos e Atividades

Valores em R\$ - Período: Orçamento/2021

Código	Especificação	Não Orçamentária	Operação Especial	Projetos	Atividades	Total
4 129 40	MODERNIZAÇÃO TRIBUTÁRIA			25.000,00	510.000,00	535.000,00
4 131	Comunicação Social			5.000,00	1.618.000,00	1.623.000,00
4 131 1	NOVO TEMPO - MODERNIZAÇÃO DA GESTÃO DA POLÍTICA MUNICIPAL			5.000,00	5.000,00	10.000,00
4 131 4	COMUNICAÇÃO DA GESTÃO TRANSPARENTE				1.613.000,00	1.613.000,00
4 244	Assistência Comunitária				100.000,00	100.000,00
4 244 18	NOVO RUMO				100.000,00	100.000,00
4 331	Proteção e Benefícios ao Trabalhador		7.200.000,00		1.800.000,00	9.000.000,00
4 331 36	APOIO ADMINISTRATIVO ÀS AÇÕES DA SECRETARIA EXECUTIVA DE ADMINISTRAÇÃO E RECURSOS HUMANOS				1.800.000,00	1.800.000,00
4 331 37	APOIO ADMINISTRATIVO ÀS AÇÕES DA SECRETARIA EXECUTIVA DE FINANÇAS E ARRECADAÇÃO		7.200.000,00			7.200.000,00
6	Segurança Pública			315.000,00	2.060.000,00	2.375.000,00
6 131	Comunicação Social				5.000,00	5.000,00
6 131 85	ARTICULANDO COM A SOCIEDADE - GESTÃO DEMOCRÁTICA POPULAR				5.000,00	5.000,00
6 181	Policiamento			205.000,00	105.000,00	310.000,00
6 181 86	PACTO DE SEGURANÇA PÚBLICA MUNICIPAL			100.000,00		100.000,00
6 181 87	CONTROLE PERMANENTE DE ÍNDICES DE CRIMINALIDADE			5.000,00	5.000,00	10.000,00
6 181 88	GUARDA MUNICIPAL - PROTETORA, COMPANHEIRA E AMIGA			100.000,00	100.000,00	200.000,00
6 182	Defesa Civil			100.000,00	250.000,00	350.000,00
6 182 89	DEFESA CIVIL E SALVAMENTO AQUÁTICO			100.000,00	250.000,00	350.000,00
6 183	Informação e Inteligência			10.000,00	1.700.000,00	1.710.000,00
6 183 90	VÍDEO MONITORAMENTO			10.000,00	1.700.000,00	1.710.000,00
8	Assistência Social			10.800.000,00	29.672.000,00	40.472.000,00
8 122	Administração Geral			10.020.000,00	12.590.000,00	22.610.000,00
8 122 103	APOIO ADMINISTRATIVO DA SMPROS E APOIO OPERACIONAL AOS FUNDOS VINCULADOS À ASSISTÊNCIA SOCIAL			10.020.000,00	12.450.000,00	22.470.000,00
8 122 104	APOIO AO FUNDO MUNICIPAL DO IDOSO				40.000,00	40.000,00
8 122 195	APOIO ADMINISTRATIVO ÀS AÇÕES DO FUNDO MUNICIPAL DE ASSISTÊNCIA SOCIAL				100.000,00	100.000,00
8 128	Formação de Recursos Humanos				20.000,00	20.000,00
8 128 168	CAPACITA - FMAS				20.000,00	20.000,00
8 131	Comunicação Social			70.000,00	180.000,00	250.000,00
8 131 19	DIALOGANDO POLÍTICAS PÚBLICAS COM A SOCIEDADE			50.000,00	70.000,00	120.000,00
8 131 169	DIALOGANDO POLÍTICAS PÚBLICAS COM A SOCIEDADE			20.000,00	110.000,00	130.000,00
8 243	Assistência à Criança e ao Adolescente			40.000,00	1.030.000,00	1.070.000,00
8 243 177	DIALOGANDO POLÍTICAS PÚBLICAS COM A SOCIEDADE			30.000,00	330.000,00	360.000,00
8 243 178	CIDADÃO DO FUTURO			10.000,00	700.000,00	710.000,00
8 244	Assistência Comunitária			405.000,00	12.969.000,00	13.374.000,00
8 244 11	DIALOGANDO POLÍTICAS PÚBLICAS COM A SOCIEDADE			15.000,00	50.000,00	65.000,00
8 244 18	NOVO RUMO				20.000,00	20.000,00
8 244 20	CAMINHO DO BEM				70.000,00	70.000,00
8 244 21	PRÓ-VIDA			30.000,00	100.000,00	130.000,00
8 244 106	CALAMIDADE PÚBLICA E ASSISTÊNCIA SOCIAL				100.000,00	100.000,00
8 244 170	ENFRENTAMENTO À POBREZA E GARANTIA DE DIREITOS			40.000,00	6.756.000,00	6.796.000,00
8 244 171	FAMÍLIAS FORTES, COMUNIDADE SOLIDÁRIA			190.000,00	3.166.000,00	3.356.000,00
8 244 175	RECUPERANDO VIDAS E PROMOVEDO A CIDADANIA			20.000,00	80.000,00	100.000,00
8 244 176	TRABALHANDO PELO DESENVOLVIMENTO			10.000,00	10.000,00	20.000,00
8 244 10032	FESTIVAL DE LAZER E INCLUSÃO SOCIAL DO CABO			10.000,00	10.000,00	20.000,00
8 306	Alimentação e Nutrição			40.000,00	1.580.000,00	1.620.000,00
8 306 172	É HORA DE COMER			40.000,00	1.580.000,00	1.620.000,00

Documento Digitalmente assinado por: CLAYTON DA SILVA MARQUES em 11/08/2021 às 10:00:00. Acesso em: 11/08/2021 às 10:00:00. Documento assinado eletronicamente por: CLAYTON DA SILVA MARQUES em 11/08/2021 às 10:00:00. Acesso em: 11/08/2021 às 10:00:00. Código do documento: f1eb76c6-eb72-440f-9858-46e84ac09124



Município do Cabo de Santo Agostinho

Praça Praça Ministro André Cavalcante, s/n - Centro - 54.505-320 - Cabo de Santo Agostinho/ PE
CNPJ: 11.294.402/0001-62

243

Usuário: Osman Bruno Rodrigues

Chave de Autenticação
1269-3949-370

Página
4 / 8

Anexo 7 da Lei Nº 4.320/64 - Programa de Trabalho de Governo - Demonstrativo de Funções, Subfunções e Programas por Projetos e Atividades

Valores em R\$ - Período: Orçamento/2021

Código	Especificação	Não Orçamentária	Operação Especial	Projetos	Atividades	Total
8 334	Fomento ao Trabalho				180.000,00	180.000,00
8 334 107	GERAR – PROGRAMA DE GERAÇÃO DE EMPREGO E RENDA				180.000,00	180.000,00
8 421	Custódia e Reintegração Social			10.000,00	15.000,00	25.000,00
8 421 173	REDE ACOLHEDORA			10.000,00	15.000,00	25.000,00
8 422	Direitos Individuais, Coletivos e Difusos			215.000,00	1.108.000,00	1.323.000,00
8 422 174	GARANTIA DE DIREITOS COM INCLUSÃO – GADI			185.000,00	28.000,00	213.000,00
8 422 175	RECUPERANDO VIDAS E PROMOVENDO A CIDADANIA			30.000,00	1.080.000,00	1.110.000,00
9	Previdência Social		280.000,00		156.300.000,00	156.580.000,00
9 272	Previdência do Regime Estatutário		280.000,00		95.400.000,00	95.680.000,00
9 272 187	APOIO ADMINISTRATIVO ÀS AÇÕES DA CÂMARA DE VEREADORES		280.000,00			280.000,00
9 272 10031	PROGRAMA DE PAGAMENTO DE APOSENTADORIAS, PENSÕES E BENEFÍCIOS PREVIDENCIÁRIOS - CABOPREV				95.400.000,00	95.400.000,00
9 999	Reserva de Contingência				60.900.000,00	60.900.000,00
9 999 909	RESERVA DO REGIME PRÓPRIO DE PREVIDÊNCIA DO SERVIDOR - CABOPREV				60.900.000,00	60.900.000,00
10	Saúde			14.850.000,00	170.845.650,00	185.695.650,00
10 121	Planejamento e Orçamento			2.270.000,00	100.000,00	2.370.000,00
10 121 157	APRIMORAMENTO DA GESTÃO PARTICIPATIVA, HUMANIZADA E INOVADORA DO SUS			2.270.000,00	100.000,00	2.370.000,00
10 122	Administração Geral			160.000,00	40.098.650,00	40.258.650,00
10 122 119	APOIO ADMINISTRATIVO ÀS AÇÕES DA SECRETARIA MUNICIPAL DE SAÚDE				10.000,00	10.000,00
10 122 157	APRIMORAMENTO DA GESTÃO PARTICIPATIVA, HUMANIZADA E INOVADORA DO SUS				3.443.650,00	3.443.650,00
10 122 158	APOIO ADMINISTRATIVO ÀS AÇÕES DO SISTEMA MUNICIPAL DE SAÚDE			160.000,00	36.645.000,00	36.805.000,00
10 301	Atenção Básica			7.770.000,00	40.350.000,00	48.120.000,00
10 301 159	FORTALECIMENTO DA POLÍTICA MUNICIPAL DE ATENÇÃO BÁSICA			7.770.000,00	40.350.000,00	48.120.000,00
10 302	Assistência Hospitalar e Ambulatorial			4.040.000,00	81.787.000,00	85.827.000,00
10 302 160	MANUTENÇÃO E REESTRUTURAÇÃO DA REDE DE SAÚDE DE MÉDIA COMPLEXIDADE			4.020.000,00	81.308.000,00	85.328.000,00
10 302 161	APOIO AO CENTRO DE REFERÊNCIA EM SAÚDE DO TRABALHADOR (CEREST)			20.000,00	479.000,00	499.000,00
10 303	Suporte Profilático e Terapêutico				2.710.000,00	2.710.000,00
10 303 162	ASSISTÊNCIA FARMACÊUTICA BÁSICA				2.710.000,00	2.710.000,00
10 304	Vigilância Sanitária			110.000,00	1.290.000,00	1.400.000,00
10 304 163	VIGILÂNCIA SANITÁRIA			110.000,00	1.290.000,00	1.400.000,00
10 305	Vigilância Epidemiológica			500.000,00	4.510.000,00	5.010.000,00
10 305 164	VIGILÂNCIA EM SAÚDE			500.000,00	4.510.000,00	5.010.000,00
11	Trabalho			80.000,00	80.000,00	160.000,00
11 334	Fomento ao Trabalho			80.000,00	80.000,00	160.000,00
11 334 121	NOSSOS TALENTOS			80.000,00	80.000,00	160.000,00
12	Educação		31.000,00	14.315.000,00	210.388.895,00	224.734.895,00
12 244	Assistência Comunitária				3.000.000,00	3.000.000,00
12 244 108	SUPORTE AO ESTUDANTE NO NOVO TEMPO				3.000.000,00	3.000.000,00
12 306	Alimentação e Nutrição				11.580.000,00	11.580.000,00
12 306 108	SUPORTE AO ESTUDANTE NO NOVO TEMPO				11.580.000,00	11.580.000,00
12 361	Ensino Fundamental			11.926.000,00	128.834.715,00	140.760.715,00
12 361 108	SUPORTE AO ESTUDANTE NO NOVO TEMPO			1.570.000,00	14.030.000,00	15.600.000,00
12 361 109	RAÍZES: EDUCAR PARA UM NOVO TEMPO (ENSINO FUNDAMENTAL)			1.000.000,00	78.291.520,00	79.291.520,00
12 361 110	VALORIZAÇÃO DOS SERVIDORES DA EDUCAÇÃO: NOVO TEMPO				5.327.415,00	5.327.415,00
12 361 111	NOVA ESCOLA: EDUCAÇÃO EM TEMPO INTEGRAL			700.000,00	6.500.000,00	7.200.000,00
12 361 112	APOIO ADMINISTRATIVO AS AÇÕES DA SECRETARIA MUNICIPAL DE EDUCAÇÃO: NOVO TEMPO			400.000,00	2.950.780,00	3.350.780,00
12 361 113	GESTÃO DEMOCRÁTICA E PARTICIPATIVA EM NOVO TEMPO			56.000,00	100.000,00	156.000,00
12 361 114	MODERNIZAÇÃO DA REDE MUNICIPAL DE ENSINO: NOVA ESCOLA			8.200.000,00	21.600.000,00	29.800.000,00

Documento Assinado Digitalmente por: CLAYTON DA SILVA MARQUES
Acesse em: <https://receita.gov.br/docs/br/pf/validador>



Município do Cabo de Santo Agostinho

Praça Praça Ministro André Cavalcante, s/n - Centro - 54.505-320 - Cabo de Santo Agostinho/ PE
CNPJ: 11.294.402/0001-62

244

Usuário: Osman Bruno Rodrigues

Chave de Autenticação
1269-3949-370

Página
5 / 8

Anexo 7 da Lei Nº 4.320/64 - Programa de Trabalho de Governo - Demonstrativo de Funções, Subfunções e Programas por Projetos e Atividades

Valores em R\$ - Período: Orçamento/2021

Código	Especificação	Não Orçamentária	Operação Especial	Projetos	Atividades	Total
12 361 115	"OUTRAS TRANSFERÊNCIAS": AÇÕES INTEGRADORAS DO PROGRAMA BRASIL/CABO ALFABETIZADO, PROGRAMA NOVO MAIS EDUCAÇÃO, PROGRAMA PRÓ-INFÂNCIA, PROGRAMA MAIS ALFABETIZAÇÃO.				35.000,00	35.000,00
12 364	Ensino Superior		31.000,00	179.000,00	5.262.000,00	5.472.000,00
12 364 165	PROMOÇÃO DA QUALIDADE DO ENSINO SUPERIOR			129.000,00	4.091.000,00	4.220.000,00
12 364 166	APOIO ADMINISTRATIVO ÀS AÇÕES DA FACULDADE DE CIÊNCIAS HUMANAS E SOCIAIS APLICADAS DO CABO DE SANTO AGOSTINHO		31.000,00	50.000,00	1.171.000,00	1.252.000,00
12 365	Educação Infantil			2.100.000,00	52.451.000,00	54.551.000,00
12 365 114	MODERNIZAÇÃO DA REDE MUNICIPAL DE ENSINO: NOVA ESCOLA			100.000,00		100.000,00
12 365 115	"OUTRAS TRANSFERÊNCIAS": AÇÕES INTEGRADORAS DO PROGRAMA BRASIL/CABO ALFABETIZADO, PROGRAMA NOVO MAIS EDUCAÇÃO, PROGRAMA PRÓ-INFÂNCIA, PROGRAMA MAIS ALFABETIZAÇÃO.				10.000,00	10.000,00
12 365 116	SEMENTES: UM NOVO TEMPO PARA PRIMEIRA INFÂNCIA (EDUCAÇÃO INFANTIL)			2.000.000,00	52.441.000,00	54.441.000,00
12 366	Educação de Jovens e Adultos			10.000,00	10.000,00	20.000,00
12 366 117	NOVO TEMPO: EJAI NOVAS OPORTUNIDADES			10.000,00	10.000,00	20.000,00
12 367	Educação Especial			100.000,00	9.251.180,00	9.351.180,00
12 367 118	ESCOLA INCLUSIVA (EDUCAÇÃO ESPECIAL)			100.000,00	9.251.180,00	9.351.180,00
13	Cultura			376.000,00	3.150.000,00	3.526.000,00
13 122	Administração Geral			166.000,00	470.000,00	636.000,00
13 122 135	APOIO ADMINISTRATIVO ÀS AÇÕES DA SECRETARIA EXECUTIVA DE CULTURA E LAZER			156.000,00	330.000,00	486.000,00
13 122 156	APOIO ADMINISTRATIVO ÀS AÇÕES DO FUNDO MUNICIPAL DE CULTURA			10.000,00	140.000,00	150.000,00
13 391	Patrimônio Histórico, Artístico e Arqueológico			100.000,00	70.000,00	170.000,00
13 391 52	VALORIZAÇÃO DO PATRIMÔNIO HISTÓRICO, CULTURAL E NATURAL				20.000,00	20.000,00
13 391 136	NOSSO PATRIMÔNIO			100.000,00	50.000,00	150.000,00
13 392	Difusão Cultural			110.000,00	2.610.000,00	2.720.000,00
13 392 108	SUPORTE AO ESTUDANTE NO NOVO TEMPO				1.200.000,00	1.200.000,00
13 392 109	RAÍZES: EDUCAR PARA UM NOVO TEMPO (ENSINO FUNDAMENTAL)				10.000,00	10.000,00
13 392 114	MODERNIZAÇÃO DA REDE MUNICIPAL DE ENSINO: NOVA ESCOLA			10.000,00		10.000,00
13 392 137	NOSSAS ARTES			100.000,00	1.400.000,00	1.500.000,00
14	Direitos da Cidadania			335.000,00	685.000,00	1.020.000,00
14 91	Defesa da Ordem Jurídica			15.000,00	25.000,00	40.000,00
14 91 30	ASSISTÊNCIA JURÍDICA MUNICIPAL			15.000,00	25.000,00	40.000,00
14 125	Normatização e Fiscalização			50.000,00	50.000,00	100.000,00
14 125 31	GESTÃO DEMOCRÁTICA POPULAR - PROCON PARA SOCIEDADE			50.000,00	50.000,00	100.000,00
14 422	Direitos Individuais, Coletivos e Difusos			270.000,00	610.000,00	880.000,00
14 422 12	PELO FIM DA VIOLÊNCIA DE GÊNERO			100.000,00	200.000,00	300.000,00
14 422 13	TRABALHO E EMPREENDEDORISMO DA MULHER			150.000,00	150.000,00	300.000,00
14 422 14	FUNDO MUNICIPAL ELAS – PELO FIM DA VIOLÊNCIA DE GÊNERO				15.000,00	15.000,00
14 422 15	CONSOLIDANDO POLÍTICAS PÚBLICAS COM MULHERES				210.000,00	210.000,00
14 422 139	PONTO DA JUVENTUDE			10.000,00	10.000,00	20.000,00
14 422 140	FALA, JUVENTUDE!			10.000,00	10.000,00	20.000,00
14 422 146	CONVERSANDO COM O CAMPO				15.000,00	15.000,00
15	Urbanismo			83.332.000,00	37.569.000,00	120.901.000,00
15 121	Planejamento e Orçamento				70.000,00	70.000,00
15 121 53	MELHORIA DA HABITABILIDADE				70.000,00	70.000,00
15 127	Ordenamento Territorial				250.000,00	250.000,00
15 127 54	ELABORAÇÃO DE PROJETOS ESPECIAIS DE DESENVOLVIMENTO TERRITORIAL				250.000,00	250.000,00
15 451	Infra-Estrutura Urbana			77.292.000,00	5.446.000,00	82.738.000,00
15 451 68	"ORLA"			39.540.000,00		39.540.000,00

Documento Digitalmente por: CLAYTON DA SILVA MARQUES
Acesso em: 09/06/2021 10:00:00
Código do documento: f1eb76c6-eb72-440f-9858-46e84ac09124



Município do Cabo de Santo Agostinho

Praça Praça Ministro André Cavalcante, s/n - Centro - 54.505-320 - Cabo de Santo Agostinho/ PE
CNPJ: 11.294.402/0001-62

245

Usuário: Osman Bruno Rodrigues

Chave de Autenticação
1269-3949-370

Página
6 / 8

Anexo 7 da Lei Nº 4.320/64 - Programa de Trabalho de Governo - Demonstrativo de Funções, Subfunções e Programas por Projetos e Atividades

Valores em R\$ - Período: Orçamento/2021

Código	Especificação	Não Orçamentária	Operação Especial	Projetos	Atividades	Total
15 451 69	URBANIZAÇÃO			1.540.000,00	100.000,00	1.640.000,00
15 451 70	MELHORIA DE VIAS PÚBLICAS			13.357.000,00		13.357.000,00
15 451 71	ELABORAÇÃO E SUPERVISÃO DE PROJETOS			5.630.000,00		5.630.000,00
15 451 78	OBRAS DE INFRAESTRUTURA URBANA			9.725.000,00		9.725.000,00
15 451 81	FORTALECIMENTO DO DESENVOLVIMENTO EM ÁREAS ESTRATÉGICAS DO FUNDO MUNICIPAL DE INVESTIMENTO (FMI)			1.300.000,00		1.300.000,00
15 451 82	PLANO LOCAL DE HABITAÇÃO DE INTERESSE SOCIAL			30.000,00	46.000,00	76.000,00
15 451 93	MANUTENÇÃO E RECUPERAÇÃO DE VIAS PÚBLICAS			4.000.000,00	2.000.000,00	6.000.000,00
15 451 95	REVITALIZAÇÃO E AMPLIAÇÃO DE EDIFICAÇÕES MUNICIPAIS			1.010.000,00	2.000.000,00	3.010.000,00
15 451 96	MELHORIA URBANA E ACESSIBILIDADE			50.000,00	300.000,00	350.000,00
15 451 97	CEMITÉRIOS PÚBLICOS			1.100.000,00		1.100.000,00
15 451 10034	O POVO AJUDA A FAZER			10.000,00	1.000.000,00	1.010.000,00
15 452	Serviços Urbanos			5.880.000,00	31.793.000,00	37.673.000,00
15 452 76	LIMPEZA URBANA E DESTINAÇÃO DE RESÍDUOS SÓLIDOS			50.000,00	26.450.000,00	26.500.000,00
15 452 97	CEMITÉRIOS PÚBLICOS				300.000,00	300.000,00
15 452 98	APOIO ADMINISTRATIVO ÀS AÇÕES DA SECRETARIA MUNICIPAL DE COORDENAÇÃO REGIONAL E SERVIÇOS PÚBLICOS			40.000,00	4.893.000,00	4.933.000,00
15 452 99	URBANISMO E REQUALIFICAÇÃO DE ESPAÇOS PÚBLICOS			5.790.000,00	150.000,00	5.940.000,00
15 541	Preservação e Conservação Ambiental			10.000,00	10.000,00	20.000,00
15 541 100	ARBORIZAÇÃO URBANA			10.000,00	10.000,00	20.000,00
15 543	Recuperação de Áreas Degradadas			150.000,00		150.000,00
15 543 73	REDUÇÃO DAS ÁREAS DE RISCO			150.000,00		150.000,00
16	Habitação			119.400,00	230.000,00	349.400,00
16 125	Normatização e Fiscalização				150.000,00	150.000,00
16 125 55	ELABORAÇÃO DE PLANOS E PROJETOS DE REGULARIZAÇÃO FUNDIÁRIA				150.000,00	150.000,00
16 482	Habitação Urbana			119.400,00	80.000,00	199.400,00
16 482 79	"CASA NOVA"			20.000,00	10.000,00	30.000,00
16 482 80	"CARTÃO REFORMA" EM PARCERIA COM O GOVERNO FEDERAL			17.000,00	40.000,00	57.000,00
16 482 82	PLANO LOCAL DE HABITAÇÃO DE INTERESSE SOCIAL			82.400,00	30.000,00	112.400,00
17	Saneamento			900.000,00		900.000,00
17 512	Saneamento Básico Urbano			170.000,00		170.000,00
17 512 74	SANEAMENTO BÁSICO			170.000,00		170.000,00
17 543	Recuperação de Áreas Degradadas			730.000,00		730.000,00
17 543 73	REDUÇÃO DAS ÁREAS DE RISCO			730.000,00		730.000,00
18	Gestão Ambiental			1.385.000,00	3.045.000,00	4.430.000,00
18 122	Administração Geral			310.000,00	2.650.000,00	2.960.000,00
18 122 45	APOIO ADMINISTRATIVO ÀS AÇÕES DA SECRETARIA EXECUTIVA DE MEIO AMBIENTE			10.000,00	1.950.000,00	1.960.000,00
18 122 56	GESTÃO DO FUNDO MUNICIPAL DE MEIO AMBIENTE			300.000,00	700.000,00	1.000.000,00
18 542	Controle Ambiental			1.075.000,00	395.000,00	1.470.000,00
18 542 46	NOVO TEMPO - CONTROLE AMBIENTAL			15.000,00	15.000,00	30.000,00
18 542 47	NOVO TEMPO - EDUCAÇÃO AMBIENTAL			10.000,00	30.000,00	40.000,00
18 542 48	IMPLEMENTAÇÃO DA POLÍTICA MUNICIPAL DE MEIO AMBIENTE			1.050.000,00	350.000,00	1.400.000,00
20	Agricultura			302.000,00	1.160.000,00	1.462.000,00
20 122	Administração Geral			50.000,00	800.000,00	850.000,00
20 122 147	APOIO ADMINISTRATIVO ÀS AÇÕES DA SUPERINTENDÊNCIA DE DESENVOLVIMENTO RURAL			50.000,00	800.000,00	850.000,00
20 608	Promoção da Produção Agropecuária				50.000,00	50.000,00
20 608 148	PRODUÇÃO RURAL NOVO TEMPO PARA O POVO				50.000,00	50.000,00
20 608 149	MELHORIA DA PRODUÇÃO ANIMAL				50.000,00	50.000,00

Documento assinado Digitalmente em 05/07/2021 às 14:05:11 por OSMAN BRUNO RODRIGUES, CPF: 000.000.000-00. Acesso em: https://eicce:ce:pe.gov.br/ep/validarDoc:seam Código do documento: f1eb76c6-eb72-440f-9858-46e84ac09124



Município do Cabo de Santo Agostinho

Praça Praça Ministro André Cavalcante, s/n - Centro - 54.505-320 - Cabo de Santo Agostinho/ PE
CNPJ: 11.294.402/0001-62

246

Usuário: Osman Bruno Rodrigues

Chave de Autenticação
1269-3949-370

Página
7 / 8

Anexo 7 da Lei Nº 4.320/64 - Programa de Trabalho de Governo - Demonstrativo de Funções, Subfunções e Programas por Projetos e Atividades

Valores em R\$ - Período: Orçamento/2021

Código	Especificação	Não Orçamentária	Operação Especial	Projetos	Atividades	Total
20 608 150	NOSSO CAMPO			100.000,00	200.000,00	300.000,00
20 608 151	INFRAESTRUTURA RURAL			50.000,00		50.000,00
20 609	Defesa Agropecuária				50.000,00	50.000,00
20 609 152	INSPEÇÃO, FISCALIZAÇÃO E DEFESA ANIMAL				50.000,00	50.000,00
20 691	Promoção Comercial			102.000,00	10.000,00	112.000,00
20 691 154	DO CAMPO PARA A CIDADE			102.000,00	10.000,00	112.000,00
23	Comércio e Serviços			725.000,00	1.140.000,00	1.865.000,00
23 334	Fomento ao Trabalho			10.000,00	80.000,00	90.000,00
23 334 122	INTEGRA CABO - CAPACITAÇÃO E QUALIFICAÇÃO PROFISSIONAL			10.000,00	80.000,00	90.000,00
23 573	Difusão do Conhecimento Científico e Tecnológico				50.000,00	50.000,00
23 573 123	CONNECTA CABO				50.000,00	50.000,00
23 691	Promoção Comercial			380.000,00	200.000,00	580.000,00
23 691 124	ARTESANATO CABENSE			50.000,00	60.000,00	110.000,00
23 691 125	CIDADE EM POLOS			10.000,00	10.000,00	20.000,00
23 691 126	NEGÓCIO FÁCIL			10.000,00	10.000,00	20.000,00
23 691 127	COMPRE LOCAL				10.000,00	10.000,00
23 691 128	EMPREENDE CABO			10.000,00	10.000,00	20.000,00
23 691 155	NOVO MERCADO			300.000,00	100.000,00	400.000,00
23 695	Turismo			335.000,00	810.000,00	1.145.000,00
23 695 129	TURISMO NO ALVO			10.000,00	210.000,00	220.000,00
23 695 130	CABO QUALITUR			5.000,00	30.000,00	35.000,00
23 695 131	TURISMO QUE MARCA			50.000,00	160.000,00	210.000,00
23 695 132	CABO: CIDADE TURISMO			10.000,00	100.000,00	110.000,00
23 695 133	TURISMO DA GENTE			260.000,00	300.000,00	560.000,00
23 695 134	TURISMO REGIONAL				10.000,00	10.000,00
25	Energia			600.000,00	2.147.000,00	2.747.000,00
25 452	Serviços Urbanos			500.000,00	2.147.000,00	2.647.000,00
25 452 101	ELETRIFICAÇÃO RURAL E URBANA – ILUMINAÇÃO PÚBLICA			500.000,00	2.147.000,00	2.647.000,00
25 752	Energia Elétrica			100.000,00		100.000,00
25 752 196	URBANIZAÇÃO DE VIAS PÚBLICAS			100.000,00		100.000,00
26	Transporte			100.000,00	2.500.000,00	2.600.000,00
26 452	Serviços Urbanos			100.000,00	2.500.000,00	2.600.000,00
26 452 91	TRANSPORTE E TRÂNSITO DEMOCRÁTICO POPULAR			100.000,00	2.500.000,00	2.600.000,00
27	Desporto e Lazer			180.000,00	3.880.000,00	4.060.000,00
27 122	Administração Geral			10.000,00	1.815.000,00	1.825.000,00
27 122 141	APOIO ADMINISTRATIVO ÀS AÇÕES DA SECRETARIA EXECUTIVA DA JUVENTUDE E ESPORTES			10.000,00	1.815.000,00	1.825.000,00
27 811	Desporto de Rendimento				80.000,00	80.000,00
27 811 142	TIME CABO				80.000,00	80.000,00
27 812	Desporto Comunitário			170.000,00	1.955.000,00	2.125.000,00
27 812 108	SUPORTE AO ESTUDANTE NO NOVO TEMPO				20.000,00	20.000,00
27 812 143	JUNTOS POR UM NOVO TEMPO				30.000,00	30.000,00
27 812 144	ESPORTE PARA TODOS			160.000,00	1.805.000,00	1.965.000,00
27 812 145	MELHOR ESPORTE			10.000,00	100.000,00	110.000,00
27 813	Lazer				30.000,00	30.000,00
27 813 138	NOSSO LAZER				30.000,00	30.000,00
28	Encargos Especiais					
28 846	Outros Encargos Especiais					

Documento Assinado Digitalmente por: CLAYTON DA SILVA MARTINS
5.667.000,00

5.667.000,00



Município do Cabo de Santo Agostinho

Praça Praça Ministro André Cavalcante, s/n - Centro - 54.505-320 - Cabo de Santo Agostinho/ PE
CNPJ: 11.294.402/0001-62

247

Usuário: Osman Bruno Rodrigues

Chave de Autenticação
1269-3949-370

Página
8 / 8

Anexo 7 da Lei Nº 4.320/64 - Programa de Trabalho de Governo - Demonstrativo de Funções, Subfunções e Programas por Projetos e Atividades

Valores em R\$ - Período: Orçamento/2021

Código	Especificação	Não Orçamentária	Operação Especial	Projetos	Atividades	Total
28 846 36	APOIO ADMINISTRATIVO ÀS AÇÕES DA SECRETARIA EXECUTIVA DE ADMINISTRAÇÃO E RECURSOS HUMANOS		290.000,00			290.000,00
28 846 37	APOIO ADMINISTRATIVO ÀS AÇÕES DA SECRETARIA EXECUTIVA DE FINANÇAS E ARRECADAÇÃO		3.191.000,00			3.191.000,00
28 846 166	APOIO ADMINISTRATIVO ÀS AÇÕES DA FACULDADE DE CIÊNCIAS HUMANAS E SOCIAIS APLICADAS DO CABO DE SANTO AGOSTINHO		86.000,00			86.000,00
28 846 189	ENCARGOS ESPECIAIS DA CÂMARA DE VEREADORES		2.100.000,00			2.100.000,00
99	Reserva de Contingência		6.844.000,00			6.844.000,00
99 999	Reserva de Contingência		6.844.000,00			6.844.000,00
99 999 9999	RESERVA DE CONTINGÊNCIA		6.844.000,00			6.844.000,00
	Total		32.702.000,00	135.778.400,00	772.019.600,00	940.500.000,00
	TOTAL GERAL		32.702.000,00	135.778.400,00	772.019.600,00	940.500.000,00

Entidades Consolidadas: Prefeitura Municipal do Cabo de Santo Agostinho, Fundo Municipal de Saúde do Cabo de Santo Agostinho, Faculdade de Ciências Humanas do Cabo de Santo Agostinho, Fundo Municipal de Assistência Social de Cabo de Santo Agostinho, Fundo Municipal de Desenvolvimento Social de Cabo de Santo Agostinho, FMDDCA - F. M. dos Direitos da Criança e Adolescente de Cabo de Santo Agostinho, CABOPREV - FUNDO PREVIDENCIÁRIO, CABOPREV - FUNDO FINANCEIRO, Câmara Municipal do Cabo de Santo Agostinho, TESTE, Câmara Municipal de Vereadores

3

8

4



Município do Cabo de Santo Agostinho

Praça Praça Ministro André Cavalcante, s/n - Centro - 54.505-320 - Cabo de Santo Agostinho/ PE
CNPJ: 11.294.402/0001-62

248

Usuário: Osman Bruno Rodrigues

Chave de Autenticação
1656-6596-861

Página
1 / 7

Anexo 8 da Lei Nº 4.320/64 - Demonstrativo da Despesa por Funções, Subfunções e Programas, Conforme o Vínculo com os Recursos

Valores em R\$ - Período: Orçamento/2021

Código	Especificação	Ordinário	Vinculado	Total
1	Legislativa	39.260.000,00		39.260.000,00
1 31	Ação Legislativa	3.600.000,00		3.600.000,00
1 31 187	APOIO ADMINISTRATIVO ÀS AÇÕES DA CÂMARA DE VEREADORES	3.600.000,00		3.600.000,00
1 122	Administração Geral	34.760.000,00		34.760.000,00
1 122 187	APOIO ADMINISTRATIVO ÀS AÇÕES DA CÂMARA DE VEREADORES	34.760.000,00		34.760.000,00
1 128	Formação de Recursos Humanos	400.000,00		400.000,00
1 128 187	APOIO ADMINISTRATIVO ÀS AÇÕES DA CÂMARA DE VEREADORES	400.000,00		400.000,00
1 131	Comunicação Social	50.000,00		50.000,00
1 131 187	APOIO ADMINISTRATIVO ÀS AÇÕES DA CÂMARA DE VEREADORES	50.000,00		50.000,00
1 331	Proteção e Benefícios ao Trabalhador	450.000,00		450.000,00
1 331 187	APOIO ADMINISTRATIVO ÀS AÇÕES DA CÂMARA DE VEREADORES	450.000,00		450.000,00
4	Administração	125.033.055,00	9.818.000,00	134.851.055,00
4 62	Defesa do Interesse Público no Processo Judiciário	6.785.000,00		6.785.000,00
4 62 5	DEFESA DO MUNICÍPIO E DA GESTÃO DEMOCRÁTICA - PGM	6.745.000,00		6.745.000,00
4 62 24	ASSUNTOS LEGISLATIVOS DE INTERESSE PÚBLICO	10.000,00		10.000,00
4 62 25	DEFESA DO MUNICÍPIO E DA GESTÃO DEMOCRÁTICA - SMAJ	30.000,00		30.000,00
4 121	Planejamento e Orçamento	1.275.000,00	650.000,00	1.925.000,00
4 121 22	VIABILIZANDO POTENCIALIDADES	35.000,00		35.000,00
4 121 32	NOVO TEMPO - MODERNIZAÇÃO DA GESTÃO PÚBLICA	830.000,00		830.000,00
4 121 57	GESTÃO DA POLÍTICA GOVERNAMENTAL	10.000,00		10.000,00
4 121 60	ORÇAMENTO PARTICIPATIVO	40.000,00		40.000,00
4 121 63	ARTICULAÇÃO POLÍTICA	100.000,00		100.000,00
4 121 192	PLANEJAMENTO ORÇAMENTÁRIO EFICIENTE	260.000,00		260.000,00
4 121 10027	PROGRAMA PREVIDÊNCIA DOS SERVIDORES MUNICIPAIS		650.000,00	650.000,00
4 122	Administração Geral	103.685.055,00	9.108.000,00	112.793.055,00
4 122 1	NOVO TEMPO - MODERNIZAÇÃO DA GESTÃO DA POLÍTICA MUNICIPAL	3.150.000,00		3.150.000,00
4 122 2	NOVO TEMPO - APOIO ADMINISTRATIVO ÀS AÇÕES DO GABINETE DO VICE-PREFEITO	900.000,00		900.000,00
4 122 3	APOIO ADMINISTRATIVO ÀS AÇÕES DA SECRETARIA EXECUTIVA DE COMUNICAÇÃO SOCIAL	1.217.000,00		1.217.000,00
4 122 6	SISTEMA INTEGRADO DE CONTROLE DE PROCESSOS - GESTÃO DEMOCRÁTICA POPULAR	400.000,00		400.000,00
4 122 7	APOIO ADMINISTRATIVO ÀS AÇÕES DA PROCURADORIA GERAL DO MUNICÍPIO	1.790.000,00		1.790.000,00
4 122 9	CONTROLADORIA DO MUNICÍPIO	920.000,00		920.000,00
4 122 10	APOIO ADMINISTRATIVO ÀS AÇÕES DA SECRETARIA EXECUTIVA DA MULHER	1.095.000,00	15.000,00	1.110.000,00
4 122 16	APOIO ÀS AÇÕES DO FUNDO MUNICIPAL DE POLÍTICAS SOBRE DROGAS	20.000,00		20.000,00
4 122 17	APOIO ADMINISTRATIVO ÀS AÇÕES DA SECRETARIA EXECUTIVA DE POLÍTICAS SOBRE DROGAS	270.000,00	20.000,00	290.000,00
4 122 23	APOIO ADMINISTRATIVO ÀS AÇÕES DA SECRETARIA MUNICIPAL DE ASSUNTOS ESTRATÉGICOS	330.000,00		330.000,00
4 122 26	SISTEMA DE MODERNIZAÇÃO DOS PROCESSOS ADMINISTRATIVOS	100.000,00		100.000,00
4 122 27	APOIO ADMINISTRATIVO ÀS AÇÕES DA SECRETARIA MUNICIPAL DE ASSUNTOS JURÍDICOS	4.671.455,00		4.671.455,00
4 122 32	NOVO TEMPO - MODERNIZAÇÃO DA GESTÃO PÚBLICA	90.000,00		90.000,00
4 122 33	NOVO TEMPO - MODERNIZAÇÃO DA GESTÃO	12.000,00		12.000,00
4 122 34	CONTROLE E MANUTENÇÃO DE BENS PATRIMONIAIS	880.000,00	1.000.000,00	1.880.000,00
4 122 35	TRANSPORTE DE APOIO	3.058.000,00		3.058.000,00
4 122 36	APOIO ADMINISTRATIVO ÀS AÇÕES DA SECRETARIA EXECUTIVA DE ADMINISTRAÇÃO E RECURSOS HUMANOS	18.410.000,00		18.410.000,00
4 122 37	APOIO ADMINISTRATIVO ÀS AÇÕES DA SECRETARIA EXECUTIVA DE FINANÇAS E ARRECADAÇÃO	17.210.000,00		17.210.000,00
4 122 41	EXECUÇÃO DAS AÇÕES DE LOGÍSTICA	3.315.000,00		3.315.000,00
4 122 42	MODERNIZAÇÃO DA GESTÃO DA SMPMA	1.000.000,00		1.000.000,00
4 122 44	APOIO ADMINISTRATIVO ÀS AÇÕES DO GABINETE DO SECRETÁRIO MUNICIPAL DE PLANEJAMENTO E MEIO AMBIENTE	965.000,00		965.000,00
4 122 49	FORTEALECIMENTO DO CONTROLE URBANO	150.000,00		150.000,00
4 122 50	APOIO ADMINISTRATIVO ÀS AÇÕES DA SUPERINTENDÊNCIA DE CONTROLE URBANO	2.080.000,00		2.080.000,00
4 122 51	APOIO ADMINISTRATIVO ÀS AÇÕES DA SUPERINTENDÊNCIA DE PLANEJAMENTO E PROJETOS	925.000,00		925.000,00

Assinado Digitalmente por: OSAN BRUNO RODRIGUES Nº 150.000,00



Município do Cabo de Santo Agostinho

Praça Praça Ministro André Cavalcante, s/n - Centro - 54.505-320 - Cabo de Santo Agostinho/ PE
CNPJ: 11.294.402/0001-62

249

Usuário: Osman Bruno Rodrigues

Chave de Autenticação
1656-6596-861

Página
2 / 7

Anexo 8 da Lei Nº 4.320/64 - Demonstrativo da Despesa por Funções, Subfunções e Programas, Conforme o Vínculo com os Recursos

Valores em R\$ - Período: Orçamento/2021

Código	Especificação	Ordinário	Vinculado	Total
4 122 58	APOIO ADMINISTRATIVO ÀS AÇÕES DO GABINETE DO SECRETÁRIO MUNICIPAL DE GOVERNO E ORÇAMENTO PARTICIPATIVO	1.660.000,00		1.660.000,00
4 122 61	NOVO TEMPO - ARTICULANDO COM A SOCIEDADE	20.000,00		20.000,00
4 122 62	APOIO ADMINISTRATIVO ÀS AÇÕES DA SECRETARIA EXECUTIVA DO ORÇAMENTO PARTICIPATIVO	210.000,00		210.000,00
4 122 64	APOIO ADMINISTRATIVO ÀS AÇÕES DA SUPERINTENDÊNCIA DE ARTICULAÇÃO POLÍTICA	390.000,00		390.000,00
4 122 65	APOIO ADMINISTRATIVO ÀS AÇÕES DO GABINETE DO SECRETÁRIO MUNICIPAL DE INFRAESTRUTURA	1.295.000,00		1.295.000,00
4 122 67	APOIO ADMINISTRATIVO ÀS AÇÕES DA SECRETARIA EXECUTIVA DE OBRAS PÚBLICAS	1.180.600,00		1.180.600,00
4 122 75	APOIO ADMINISTRATIVO ÀS AÇÕES DA SECRETARIA EXECUTIVA DE LIMPEZA PÚBLICA	1.370.000,00		1.370.000,00
4 122 77	APOIO ADMINISTRATIVO ÀS AÇÕES DA SUPERINTENDÊNCIA DE HABITAÇÃO	700.000,00	10.000,00	710.000,00
4 122 83	APOIO ADMINISTRATIVO ÀS AÇÕES DA SECRETARIA MUNICIPAL DE DEFESA SOCIAL	30.020.000,00		30.020.000,00
4 122 120	APOIO ADMINISTRATIVO ÀS AÇÕES DO GABINETE DO SECRETÁRIO MUNICIPAL DE DESENVOLVIMENTO ECONÔMICO E TURISMO	2.151.000,00		2.151.000,00
4 122 153	APOIO ADMINISTRATIVO ÀS AÇÕES DA SUPERINTENDÊNCIA DE ABASTECIMENTO	880.000,00		880.000,00
4 122 190	MONITORAR PARA CRESCER	50.000,00		50.000,00
4 122 10028	PROGRAMA DE PÓS APOSENTADORIA - PPA		200.000,00	200.000,00
4 122 10029	PROGRAMA DE APOIO ADMINISTRATIVO AS AÇÕES DO CABOPREV		7.863.000,00	7.863.000,00
4 122 10033	AQUISIÇÃO DE BENS PATRIMONIAIS	800.000,00		800.000,00
4 123	Administração Financeira	450.000,00		450.000,00
4 123 37	APOIO ADMINISTRATIVO ÀS AÇÕES DA SECRETARIA EXECUTIVA DE FINANÇAS E ARRECADAÇÃO	340.000,00		340.000,00
4 123 38	CERTIFICAÇÃO DE INCENTIVO AO DESENVOLVIMENTO - CID	10.000,00		10.000,00
4 123 39	ESTRUTURAÇÃO E MODERNIZAÇÃO ADMINISTRATIVA E FISCAL DO MUNICÍPIO	100.000,00		100.000,00
4 124	Controle Interno	790.000,00	60.000,00	850.000,00
4 124 9	CONTROLADORIA DO MUNICÍPIO	80.000,00		80.000,00
4 124 28	GESTÃO DEMOCRÁTICA TRANSPARENTE	710.000,00		710.000,00
4 124 10030	GESTÃO DO CONTROLE INTERNO E TRANSPARÊNCIA DO CABOPREV		60.000,00	60.000,00
4 126	Tecnologia da Informação	600.000,00		600.000,00
4 126 194	PROGRAMA DE TECNOLOGIA DA PMCSA	600.000,00		600.000,00
4 128	Formação de Recursos Humanos	190.000,00		190.000,00
4 128 8	QUALIFICAÇÃO DOS FUNCIONÁRIOS DA PROCURADORIA GERAL DO MUNICÍPIO	20.000,00		20.000,00
4 128 29	QUALIFICAÇÃO DOS FUNCIONÁRIOS DA SECRETARIA MUNICIPAL DE ASSUNTOS JURÍDICOS	45.000,00		45.000,00
4 128 32	NOVO TEMPO - MODERNIZAÇÃO DA GESTÃO PÚBLICA	50.000,00		50.000,00
4 128 33	NOVO TEMPO - MODERNIZAÇÃO DA GESTÃO	10.000,00		10.000,00
4 128 42	MODERNIZAÇÃO DA GESTÃO DA SMPMA	10.000,00		10.000,00
4 128 66	MODERNIZAÇÃO DA GESTÃO PÚBLICA	5.000,00		5.000,00
4 128 84	QUALIFICAÇÃO DOS FUNCIONÁRIOS DA SECRETARIA MUNICIPAL DE DEFESA SOCIAL	50.000,00		50.000,00
4 129	Administração de Receitas	535.000,00		535.000,00
4 129 40	MODERNIZAÇÃO TRIBUTÁRIA	535.000,00		535.000,00
4 131	Comunicação Social	1.623.000,00		1.623.000,00
4 131 1	NOVO TEMPO - MODERNIZAÇÃO DA GESTÃO DA POLÍTICA MUNICIPAL	10.000,00		10.000,00
4 131 4	COMUNICAÇÃO DA GESTÃO TRANSPARENTE	1.613.000,00		1.613.000,00
4 244	Assistência Comunitária	100.000,00		100.000,00
4 244 18	NOVO RUMO	100.000,00		100.000,00
4 331	Proteção e Benefícios ao Trabalhador	9.000.000,00		9.000.000,00
4 331 36	APOIO ADMINISTRATIVO ÀS AÇÕES DA SECRETARIA EXECUTIVA DE ADMINISTRAÇÃO E RECURSOS HUMANOS	1.800.000,00		1.800.000,00
4 331 37	APOIO ADMINISTRATIVO ÀS AÇÕES DA SECRETARIA EXECUTIVA DE FINANÇAS E ARRECADAÇÃO	7.200.000,00		7.200.000,00
6	Segurança Pública	2.375.000,00		2.375.000,00
6 131	Comunicação Social	5.000,00		5.000,00
6 131 85	ARTICULANDO COM A SOCIEDADE - GESTÃO DEMOCRÁTICA POPULAR	5.000,00		5.000,00
6 181	Policciamento	100.000,00		100.000,00
6 181 86	PACTO DE SEGURANÇA PÚBLICA MUNICIPAL	100.000,00		100.000,00
6 181 87	CONTROLE PERMANENTE DE ÍNDICES DE CRIMINALIDADE	10.000,00		10.000,00

Assinado Digitalmente
Documento Assinado Digitalmente
Posto em: 09/07/2021 16:00:00
Data: 09/07/2021 16:00:00
Código do documento: f1eb76c6-eb72-440f-9858-46e84a0c09124



Município do Cabo de Santo Agostinho

Praça Praça Ministro André Cavalcante, s/n - Centro - 54.505-320 - Cabo de Santo Agostinho/ PE
CNPJ: 11.294.402/0001-62

250

Usuário: Osman Bruno Rodrigues

Chave de Autenticação
1656-6596-861

Página
3 / 7

Anexo 8 da Lei Nº 4.320/64 - Demonstrativo da Despesa por Funções, Subfunções e Programas, Conforme o Vínculo com os Recursos

Valores em R\$ - Período: Orçamento/2021

Código	Especificação	Ordinário	Vinculado	Total
6 181 88	GUARDA MUNICIPAL - PROTETORA, COMPANHEIRA E AMIGA	200.000,00		200.000,00
6 182	Defesa Civil	350.000,00		350.000,00
6 182 89	DEFESA CIVIL E SALVAMENTO AQUÁTICO	350.000,00		350.000,00
6 183	Informação e Inteligência	1.710.000,00		1.710.000,00
6 183 90	VÍDEO MONITORAMENTO	1.710.000,00		1.710.000,00
8	Assistência Social	34.300.000,00	6.172.000,00	40.472.000,00
8 122	Administração Geral	22.610.000,00		22.610.000,00
8 122 103	APOIO ADMINISTRATIVO DA SMPROS E APOIO OPERACIONAL AOS FUNDOS VINCULADOS À ASSISTÊNCIA SOCIAL	22.470.000,00		22.470.000,00
8 122 104	APOIO AO FUNDO MUNICIPAL DO IDOSO	40.000,00		40.000,00
8 122 195	APOIO ADMINISTRATIVO ÀS AÇÕES DO FUNDO MUNICIPAL DE ASSISTÊNCIA SOCIAL	100.000,00		100.000,00
8 128	Formação de Recursos Humanos	20.000,00		20.000,00
8 128 168	CAPACITA - FMAS	20.000,00		20.000,00
8 131	Comunicação Social	200.000,00	50.000,00	250.000,00
8 131 19	DIALOGANDO POLÍTICAS PÚBLICAS COM A SOCIEDADE	120.000,00		120.000,00
8 131 169	DIALOGANDO POLÍTICAS PÚBLICAS COM A SOCIEDADE	80.000,00	50.000,00	130.000,00
8 243	Assistência à Criança e ao Adolescente	1.000.000,00	70.000,00	1.070.000,00
8 243 177	DIALOGANDO POLÍTICAS PÚBLICAS COM A SOCIEDADE	340.000,00	20.000,00	360.000,00
8 243 178	CIDADÃO DO FUTURO	660.000,00	50.000,00	710.000,00
8 244	Assistência Comunitária	8.346.000,00	5.028.000,00	13.374.000,00
8 244 11	DIALOGANDO POLÍTICAS PÚBLICAS COM A SOCIEDADE	65.000,00		65.000,00
8 244 18	NOVO RUMO	20.000,00		20.000,00
8 244 20	CAMINHO DO BEM	70.000,00		70.000,00
8 244 21	PRÓ-VIDA	130.000,00		130.000,00
8 244 106	CALAMIDADE PÚBLICA E ASSISTÊNCIA SOCIAL	100.000,00		100.000,00
8 244 170	ENFRENTAMENTO À POBREZA E GARANTIA DE DIREITOS	5.915.000,00	881.000,00	6.796.000,00
8 244 171	FAMÍLIAS FORTES, COMUNIDADE SOLIDÁRIA	1.761.000,00	1.595.000,00	3.356.000,00
8 244 175	RECUPERANDO VIDAS E PROMOVEDO A CIDADANIA		100.000,00	100.000,00
8 244 176	TRABALHANDO PELO DESENVOLVIMENTO	270.000,00	552.000,00	822.000,00
8 244 10032	FESTIVAL DE LAZER E INCLUSÃO SOCIAL DO CABO	15.000,00	1.900.000,00	1.915.000,00
8 306	Alimentação e Nutrição	1.620.000,00		1.620.000,00
8 306 172	É HORA DE COMER	1.620.000,00		1.620.000,00
8 334	Fomento ao Trabalho	180.000,00		180.000,00
8 334 107	GERAR – PROGRAMA DE GERAÇÃO DE EMPREGO E RENDA	180.000,00		180.000,00
8 421	Custódia e Reintegração Social	20.000,00	5.000,00	25.000,00
8 421 173	REDE ACOLHEDORA	20.000,00	5.000,00	25.000,00
8 422	Direitos Individuais, Coletivos e Difusos	304.000,00	1.019.000,00	1.323.000,00
8 422 174	GARANTIA DE DIREITOS COM INCLUSÃO – GADI	63.000,00	150.000,00	213.000,00
8 422 175	RECUPERANDO VIDAS E PROMOVEDO A CIDADANIA	241.000,00	869.000,00	1.110.000,00
9	Previdência Social	76.620.000,00	79.960.000,00	156.580.000,00
9 272	Previdência do Regime Estatutário	76.620.000,00	19.060.000,00	95.680.000,00
9 272 187	APOIO ADMINISTRATIVO ÀS AÇÕES DA CÂMARA DE VEREADORES	280.000,00		280.000,00
9 272 10031	PROGRAMA DE PAGAMENTO DE APOSENTADORIAS, PENSÕES E BENEFÍCIOS PREVIDENCIÁRIOS - CABOPREV	76.340.000,00	19.060.000,00	95.400.000,00
9 999	Reserva de Contingência		60.900.000,00	60.900.000,00
9 999 909	RESERVA DO REGIME PRÓPRIO DE PREVIDÊNCIA DO SERVIDOR - CABOPREV		60.900.000,00	60.900.000,00
10	Saúde	132.321.650,00	53.374.000,00	185.695.650,00
10 121	Planejamento e Orçamento	2.360.000,00	10.000,00	2.370.000,00
10 121 157	APRIMORAMENTO DA GESTÃO PARTICIPATIVA, HUMANIZADA E INOVADORA DO SUS	2.360.000,00	10.000,00	2.370.000,00
10 122	Administração Geral	38.872.650,00	1.386.000,00	40.258.650,00

Assessoria de Planejamento e Orçamento - Cabo de Santo Agostinho - PE
Código do documento: f1eb76c6-eb72-440f-9858-46e84ac09124

Documento Assinado Digitalmente por: CAVALCANTE, OSAN BRUNO RODRIGUES



Município do Cabo de Santo Agostinho

Praça Praça Ministro André Cavalcante, s/n - Centro - 54.505-320 - Cabo de Santo Agostinho/ PE
CNPJ: 11.294.402/0001-62

251

Usuário: Osman Bruno Rodrigues

Chave de Autenticação
1656-6596-861

Página
4 / 7

Anexo 8 da Lei Nº 4.320/64 - Demonstrativo da Despesa por Funções, Subfunções e Programas, Conforme o Vínculo com os Recursos

Valores em R\$ - Período: Orçamento/2021

Código	Especificação	Ordinário	Vinculado	Total
10 122 119	APOIO ADMINISTRATIVO ÀS AÇÕES DA SECRETARIA MUNICIPAL DE SAÚDE	10.000,00		10.000,00
10 122 157	APRIMORAMENTO DA GESTÃO PARTICIPATIVA, HUMANIZADA E INOVADORA DO SUS	2.107.650,00	1.336.000,00	3.443.650,00
10 122 158	APOIO ADMINISTRATIVO ÀS AÇÕES DO SISTEMA MUNICIPAL DE SAÚDE	36.755.000,00	50.000,00	36.805.000,00
10 301	Atenção Básica	22.700.000,00	25.420.000,00	48.120.000,00
10 301 159	FORTEALECIMENTO DA POLÍTICA MUNICIPAL DE ATENÇÃO BÁSICA	22.700.000,00	25.420.000,00	48.120.000,00
10 302	Assistência Hospitalar e Ambulatorial	63.539.000,00	22.288.000,00	85.827.000,00
10 302 160	MANUTENÇÃO E REESTRUTURAÇÃO DA REDE DE SAÚDE DE MÉDIA COMPLEXIDADE	63.500.000,00	21.828.000,00	85.328.000,00
10 302 161	APOIO AO CENTRO DE REFERÊNCIA EM SAÚDE DO TRABALHADOR (CEREST)	39.000,00	460.000,00	499.000,00
10 303	Suporte Profilático e Terapêutico	1.000.000,00	1.710.000,00	2.710.000,00
10 303 162	ASSISTÊNCIA FARMACÊUTICA BÁSICA	1.000.000,00	1.710.000,00	2.710.000,00
10 304	Vigilância Sanitária	1.150.000,00	250.000,00	1.400.000,00
10 304 163	VIGILÂNCIA SANITÁRIA	1.150.000,00	250.000,00	1.400.000,00
10 305	Vigilância Epidemiológica	2.700.000,00	2.310.000,00	5.010.000,00
10 305 164	VIGILÂNCIA EM SAÚDE	2.700.000,00	2.310.000,00	5.010.000,00
11	Trabalho	160.000,00		160.000,00
11 334	Fomento ao Trabalho	160.000,00		160.000,00
11 334 121	NOSSOS TALENTOS	160.000,00		160.000,00
12	Educação	88.691.895,00	136.043.000,00	224.734.895,00
12 244	Assistência Comunitária	3.000.000,00		3.000.000,00
12 244 108	SUPORTE AO ESTUDANTE NO NOVO TEMPO	3.000.000,00		3.000.000,00
12 306	Alimentação e Nutrição	8.200.000,00	3.380.000,00	11.580.000,00
12 306 108	SUPORTE AO ESTUDANTE NO NOVO TEMPO	8.200.000,00	3.380.000,00	11.580.000,00
12 361	Ensino Fundamental	67.454.195,00	73.306.520,00	140.760.715,00
12 361 108	SUPORTE AO ESTUDANTE NO NOVO TEMPO	14.500.000,00	1.100.000,00	15.600.000,00
12 361 109	RAÍZES: EDUCAR PARA UM NOVO TEMPO (ENSINO FUNDAMENTAL)	13.300.000,00	65.991.520,00	79.291.520,00
12 361 110	VALORIZAÇÃO DOS SERVIDORES DA EDUCAÇÃO: NOVO TEMPO	5.327.415,00		5.327.415,00
12 361 111	NOVA ESCOLA: EDUCAÇÃO EM TEMPO INTEGRAL	7.200.000,00		7.200.000,00
12 361 112	APOIO ADMINISTRATIVO AS AÇÕES DA SECRETARIA MUNICIPAL DE EDUCAÇÃO: NOVO TEMPO	3.350.780,00		3.350.780,00
12 361 113	GESTÃO DEMOCRÁTICA E PARTICIPATIVA EM NOVO TEMPO	156.000,00		156.000,00
12 361 114	MODERNIZAÇÃO DA REDE MUNICIPAL DE ENSINO: NOVA ESCOLA	23.600.000,00	6.200.000,00	29.800.000,00
12 361 115	"OUTRAS TRANSFERÊNCIAS": AÇÕES INTEGRADORAS DO PROGRAMA BRASIL/CABO ALFABETIZADO, PROGRAMA NOVO MAIS EDUCAÇÃO, PROGRAMA PRÓ-INFÂNCIA, PROGRAMA MAIS ALFABETIZAÇÃO.	20.000,00	15.000,00	35.000,00
12 364	Ensino Superior	5.472.000,00		5.472.000,00
12 364 165	PROMOÇÃO DA QUALIDADE DO ENSINO SUPERIOR	4.220.000,00		4.220.000,00
12 364 166	APOIO ADMINISTRATIVO ÀS AÇÕES DA FACULDADE DE CIÊNCIAS HUMANAS E SOCIAIS APLICADAS DO CABO DE SANTO AGOSTINHO	1.252.000,00		1.252.000,00
12 365	Educação Infantil	4.375.000,00	50.176.000,00	54.551.000,00
12 365 114	MODERNIZAÇÃO DA REDE MUNICIPAL DE ENSINO: NOVA ESCOLA	50.000,00	50.000,00	100.000,00
12 365 115	"OUTRAS TRANSFERÊNCIAS": AÇÕES INTEGRADORAS DO PROGRAMA BRASIL/CABO ALFABETIZADO, PROGRAMA NOVO MAIS EDUCAÇÃO, PROGRAMA PRÓ-INFÂNCIA, PROGRAMA MAIS ALFABETIZAÇÃO.	5.000,00	5.000,00	10.000,00
12 365 116	SEMENTES: UM NOVO TEMPO PARA PRIMEIRA INFÂNCIA (EDUCAÇÃO INFANTIL)	4.320.000,00	50.121.000,00	54.441.000,00
12 366	Educação de Jovens e Adultos	20.000,00		20.000,00
12 366 117	NOVO TEMPO: EJAI NOVAS OPORTUNIDADES	20.000,00		20.000,00
12 367	Educação Especial	170.700,00	9.180.480,00	9.351.180,00
12 367 118	ESCOLA INCLUSIVA (EDUCAÇÃO ESPECIAL)	170.700,00	9.180.480,00	9.351.180,00
13	Cultura	528.000,00		528.000,00
13 122	Administração Geral	528.000,00		528.000,00
13 122 135	APOIO ADMINISTRATIVO ÀS AÇÕES DA SECRETARIA EXECUTIVA DE CULTURA E LAZER	486.000,00		486.000,00
13 122 156	APOIO ADMINISTRATIVO ÀS AÇÕES DO FUNDO MUNICIPAL DE CULTURA	150.000,00		150.000,00

Acesse em: https://tce.ce.gov.br/portal/portal.do?acao=abrir_documento&codigo_documento=11eb76c6-eb72-440f-9858-46e84a0c09124

Documento Assinado Digitalmente
CABO DE SANTO AGOSTINHO - PE
OSMAN BRUNO RODRIGUES



Município do Cabo de Santo Agostinho

Praça Praça Ministro André Cavalcante, s/n - Centro - 54.505-320 - Cabo de Santo Agostinho/ PE
CNPJ: 11.294.402/0001-62

252

Usuário: Osman Bruno Rodrigues

Chave de Autenticação
1656-6596-861

Página
5 / 7

Anexo 8 da Lei Nº 4.320/64 - Demonstrativo da Despesa por Funções, Subfunções e Programas, Conforme o Vínculo com os Recursos

Valores em R\$ - Período: Orçamento/2021

Código	Especificação	Ordinário	Vinculado	Total
13 391	Patrimônio Histórico, Artístico e Arqueológico	170.000,00		170.000,00
13 391 52	VALORIZAÇÃO DO PATRIMÔNIO HISTÓRICO, CULTURAL E NATURAL	20.000,00		20.000,00
13 391 136	NOSSO PATRIMÔNIO	150.000,00		150.000,00
13 392	Difusão Cultural	2.720.000,00		2.720.000,00
13 392 108	SUPORTE AO ESTUDANTE NO NOVO TEMPO	1.200.000,00		1.200.000,00
13 392 109	RAÍZES: EDUCAR PARA UM NOVO TEMPO (ENSINO FUNDAMENTAL)	10.000,00		10.000,00
13 392 114	MODERNIZAÇÃO DA REDE MUNICIPAL DE ENSINO: NOVA ESCOLA	10.000,00		10.000,00
13 392 137	NOSSAS ARTES	1.500.000,00		1.500.000,00
14	Direitos da Cidadania	1.020.000,00		1.020.000,00
14 91	Defesa da Ordem Jurídica	40.000,00		40.000,00
14 91 30	ASSISTÊNCIA JURÍDICA MUNICIPAL	40.000,00		40.000,00
14 125	Normatização e Fiscalização	100.000,00		100.000,00
14 125 31	GESTÃO DEMOCRÁTICA POPULAR - PROCON PARA SOCIEDADE	100.000,00		100.000,00
14 422	Direitos Individuais, Coletivos e Difusos	880.000,00		880.000,00
14 422 12	PELO FIM DA VIOLÊNCIA DE GÊNERO	300.000,00		300.000,00
14 422 13	TRABALHO E EMPREENDEDORISMO DA MULHER	300.000,00		300.000,00
14 422 14	FUNDO MUNICIPAL ELAS – PELO FIM DA VIOLÊNCIA DE GÊNERO	15.000,00		15.000,00
14 422 15	CONSOLIDANDO POLÍTICAS PÚBLICAS COM MULHERES	210.000,00		210.000,00
14 422 139	PONTO DA JUVENTUDE	20.000,00		20.000,00
14 422 140	FALA, JUVENTUDE!	20.000,00		20.000,00
14 422 146	CONVERSANDO COM O CAMPO	15.000,00		15.000,00
15	Urbanismo	66.450.000,00	54.451.000,00	120.901.000,00
15 121	Planejamento e Orçamento	70.000,00		70.000,00
15 121 53	MELHORIA DA HABITABILIDADE	70.000,00		70.000,00
15 127	Ordenamento Territorial	250.000,00		250.000,00
15 127 54	ELABORAÇÃO DE PROJETOS ESPECIAIS DE DESENVOLVIMENTO TERRITORIAL	250.000,00		250.000,00
15 451	Infra-Estrutura Urbana	28.337.000,00	54.401.000,00	82.738.000,00
15 451 68	"ORLA"	40.000,00	39.500.000,00	39.540.000,00
15 451 69	URBANIZAÇÃO	1.620.000,00	20.000,00	1.640.000,00
15 451 70	MELHORIA DE VIAS PÚBLICAS	10.347.000,00	3.010.000,00	13.357.000,00
15 451 71	ELABORAÇÃO E SUPERVISÃO DE PROJETOS	2.580.000,00	3.050.000,00	5.630.000,00
15 451 78	OBRAS DE INFRAESTRUTURA URBANA	1.960.000,00	7.765.000,00	9.725.000,00
15 451 81	FORTALECIMENTO DO DESENVOLVIMENTO EM ÁREAS ESTRATÉGICAS DO FUNDO MUNICIPAL DE INVESTIMENTO (FMI)	300.000,00	1.000.000,00	1.300.000,00
15 451 82	PLANO LOCAL DE HABITAÇÃO DE INTERESSE SOCIAL	20.000,00	56.000,00	76.000,00
15 451 93	MANUTENÇÃO E RECUPERAÇÃO DE VIAS PÚBLICAS	6.000.000,00		6.000.000,00
15 451 95	REVITALIZAÇÃO E AMPLIAÇÃO DE EDIFICAÇÕES MUNICIPAIS	3.010.000,00		3.010.000,00
15 451 96	MELHORIA URBANA E ACESSIBILIDADE	350.000,00		350.000,00
15 451 97	CEMITÉRIOS PÚBLICOS	1.100.000,00		1.100.000,00
15 451 10034	O POVO AJUDA A FAZER	1.010.000,00		1.010.000,00
15 452	Serviços Urbanos	37.673.000,00		37.673.000,00
15 452 76	LIMPEZA URBANA E DESTINAÇÃO DE RESÍDUOS SÓLIDOS	26.500.000,00		26.500.000,00
15 452 97	CEMITÉRIOS PÚBLICOS	300.000,00		300.000,00
15 452 98	APOIO ADMINISTRATIVO ÀS AÇÕES DA SECRETARIA MUNICIPAL DE COORDENAÇÃO REGIONAL E SERVIÇOS PÚBLICOS	4.933.000,00		4.933.000,00
15 452 99	URBANISMO E REQUALIFICAÇÃO DE ESPAÇOS PÚBLICOS	5.940.000,00		5.940.000,00
15 541	Preservação e Conservação Ambiental	20.000,00		20.000,00
15 541 100	ARBORIZAÇÃO URBANA	20.000,00		20.000,00
15 543	Recuperação de Áreas Degradadas	100.000,00	50.000,00	150.000,00
15 543 73	REDUÇÃO DAS ÁREAS DE RISCO	100.000,00	50.000,00	150.000,00

Assessoria Jurídica - Rua da Silva Marques, 100 - Centro - Cabo de Santo Agostinho - PE - CEP: 54.505-320
Telefone: (51) 3333-1111 | E-mail: contato@tribunalpe.gov.br | Site: www.tribunalpe.gov.br



Município do Cabo de Santo Agostinho

Praça Praça Ministro André Cavalcante, s/n - Centro - 54.505-320 - Cabo de Santo Agostinho/ PE
CNPJ: 11.294.402/0001-62

254

Usuário: Osman Bruno Rodrigues

Chave de Autenticação
1656-6596-861

Página
7 / 7

Anexo 8 da Lei Nº 4.320/64 - Demonstrativo da Despesa por Funções, Subfunções e Programas, Conforme o Vínculo com os Recursos

Valores em R\$ - Período: Orçamento/2021

Código	Especificação	Ordinário	Vinculado	Total
23 695 132	CABO: CIDADE TURISMO	110.000,00		110.000,00
23 695 133	TURISMO DA GENTE	550.000,00	10.000,00	560.000,00
23 695 134	TURISMO REGIONAL	10.000,00		10.000,00
25	Energia	2.747.000,00		2.747.000,00
25 452	Serviços Urbanos	2.647.000,00		2.647.000,00
25 452 101	ELETRIFICAÇÃO RURAL E URBANA – ILUMINAÇÃO PÚBLICA	2.647.000,00		2.647.000,00
25 752	Energia Elétrica	100.000,00		100.000,00
25 752 196	URBANIZAÇÃO DE VIAS PÚBLICAS	100.000,00		100.000,00
26	Transporte	2.600.000,00		2.600.000,00
26 452	Serviços Urbanos	2.600.000,00		2.600.000,00
26 452 91	TRANSPORTE E TRÂNSITO DEMOCRÁTICO POPULAR	2.600.000,00		2.600.000,00
27	Desporto e Lazer	3.500.000,00	560.000,00	4.060.000,00
27 122	Administração Geral	1.825.000,00		1.825.000,00
27 122 141	APOIO ADMINISTRATIVO ÀS AÇÕES DA SECRETARIA EXECUTIVA DA JUVENTUDE E ESPORTES	1.825.000,00		1.825.000,00
27 811	Desporto de Rendimento	80.000,00		80.000,00
27 811 142	TIME CABO	80.000,00		80.000,00
27 812	Desporto Comunitário	1.565.000,00	560.000,00	2.125.000,00
27 812 108	SUPORTE AO ESTUDANTE NO NOVO TEMPO	20.000,00		20.000,00
27 812 143	JUNTOS POR UM NOVO TEMPO	30.000,00		30.000,00
27 812 144	ESPORTE PARA TODOS	1.405.000,00	560.000,00	1.965.000,00
27 812 145	MELHOR ESPORTE	110.000,00		110.000,00
27 813	Lazer	30.000,00		30.000,00
27 813 138	NOSSO LAZER	30.000,00		30.000,00
28	Encargos Especiais	5.667.000,00		5.667.000,00
28 846	Outros Encargos Especiais	5.667.000,00		5.667.000,00
28 846 36	APOIO ADMINISTRATIVO ÀS AÇÕES DA SECRETARIA EXECUTIVA DE ADMINISTRAÇÃO E RECURSOS HUMANOS	290.000,00		290.000,00
28 846 37	APOIO ADMINISTRATIVO ÀS AÇÕES DA SECRETARIA EXECUTIVA DE FINANÇAS E ARRECADAÇÃO	3.191.000,00		3.191.000,00
28 846 166	APOIO ADMINISTRATIVO ÀS AÇÕES DA FACULDADE DE CIÊNCIAS HUMANAS E SOCIAIS APLICADAS DO CABO DE SANTO AGOSTINHO	86.000,00		86.000,00
28 846 189	ENCARGOS ESPECIAIS DA CÂMARA DE VEREADORES	2.100.000,00		2.100.000,00
99	Reserva de Contingência	6.844.000,00		6.844.000,00
99 999	Reserva de Contingência	6.844.000,00		6.844.000,00
99 999 9999	RESERVA DE CONTINGÊNCIA	6.844.000,00		6.844.000,00
Total		598.802.000,00	341.698.000,00	940.500.000,00
TOTAL GERAL		598.802.000,00	341.698.000,00	940.500.000,00

Entidades Consolidadas: Prefeitura Municipal do Cabo de Santo Agostinho, Fundo Municipal de Saúde do Cabo de Santo Agostinho, Faculdade de Ciências Humanas do Cabo de Santo Agostinho, Fundo Municipal de Assistência Social de Cabo de Santo Agostinho, Fundo Municipal de Desenvolvimento Social de Cabo de Santo Agostinho, FMDDCA - F. M. dos Direitos da Criança e Adolescente de Cabo de Santo Agostinho, CABOPREV - FUNDO PREVIDENCIÁRIO, CABOPREV - FUNDO FINANCEIRO, Câmara Municipal do Cabo de Santo Agostinho, TESTE, Câmara Municipal de Veradores

Documento Assinado Digitalmente por: CLAYTON DA SILVA MARQUES
Acesse em: <https://eicf.ce.gov.br/epp/validaDoc.seam> Código do documento: f1eb76c6-eb72-440f-9858-46e84ac09124



Município do Cabo de Santo Agostinho

Praça Praça Ministro André Cavalcante, s/n - Centro - 54.505-320 - Cabo de Santo Agostinho/ PE
CNPJ: 11.294.402/0001-62

255

Usuário: Osman Bruno Rodrigues

Chave de Autenticação
1777-4167-124

Página
1 / 7

Anexo 9 da Lei Nº 4.320/64 - Demonstrativo da Despesa por Órgãos e Funções

Valores em R\$ - Período: Orçamento/2021

Orgão	Legislativa	Judiciária	Essencial à Justiça	Administração	Defesa Nacional
Unidade Orçamentária					
1000 - GOVERNADORIA DO MUNICÍPIO				19.165.000,00	
1100 - GABINETE DO PREFEITO				3.160.000,00	
1101 - GABINETE DO VICE-PREFEITO				900.000,00	
1102 - SECRETARIA EXECUTIVA DE COMUNICAÇÃO SOCIAL				2.830.000,00	
1103 - PROCURADORIA GERAL DO MUNICÍPIO				9.755.000,00	
1104 - CONTROLADORIA GERAL DO MUNICÍPIO				1.000.000,00	
1105 - SECRETARIA EXECUTIVA DA MULHER				1.110.000,00	
1106 - SECRETARIA EXECUTIVA DE COMBATE ÀS DROGAS				410.000,00	
2000 - SECRETARIA MUNICIPAL DE ASSUNTOS ESTRATÉGICOS				415.000,00	
2100 - SECRETARIA MUNICIPAL DE ASSUNTOS ESTRATÉGICOS - ADMINISTRAÇÃO DIRETA				415.000,00	
3000 - SECRETARIA MUNICIPAL DE ASSUNTOS JURÍDICOS				5.566.455,00	
3100 - SECRETARIA MUNICIPAL DE ASSUNTOS JURÍDICOS - ADMINISTRAÇÃO DIRETA				5.566.455,00	
4000 - SECRETARIA MUNICIPAL DE GESTÃO PÚBLICA				54.850.000,00	
4100 - GABINETE DO SECRETÁRIO MUNICIPAL DE GESTÃO PÚBLICA				970.000,00	
4101 - SECRETARIA EXECUTIVA DE ADMINISTRAÇÃO E RECURSOS HUMANOS				25.170.000,00	
4102 - SECRETARIA EXECUTIVA DE FINANÇAS E ARRECADAÇÃO				25.395.000,00	
4103 - SECRETARIA EXECUTIVA DE LOGÍSTICA				3.315.000,00	
5000 - SECRETARIA MUNICIPAL DE PLANEJAMENTO E MEIO AMBIENTE				5.390.000,00	
5100 - GABINETE DO SECRETÁRIO MUNICIPAL DE PLANEJAMENTO E MEIO AMBIENTE				2.235.000,00	
5102 - SUPERINTENDÊNCIA DE CONTROLE URBANO				2.230.000,00	
5103 - SUPERINTENDÊNCIA DE PLANEJAMENTO E PROJETOS				925.000,00	
6000 - SECRETARIA MUNICIPAL DE GOVERNO E ORÇAMENTO PARTICIPATIVO				2.430.000,00	
6100 - GABINETE DO SECRETÁRIO MUNICIPAL DE GOVERNO E ORÇAMENTO PARTICIPATIVO				1.670.000,00	
6101 - SECRETARIA EXECUTIVA DO ORÇAMENTO PARTICIPATIVO				270.000,00	
6102 - SUPERINTENDÊNCIA DE ARTICULAÇÃO POLÍTICA				490.000,00	
7000 - SECRETARIA MUNICIPAL DE INFRAESTRUTURA				4.560.600,00	
7100 - GABINETE DO SECRETÁRIO MUNICIPAL DE INFRAESTRUTURA				1.300.000,00	
7101 - SECRETARIA EXECUTIVA DE OBRAS PÚBLICAS				1.180.600,00	
7102 - SECRETARIA EXECUTIVA DE LIMPEZA PÚBLICA				1.370.000,00	
7103 - SUPERINTENDÊNCIA DE HABITAÇÃO				710.000,00	
8000 - SECRETARIA MUNICIPAL DE DEFESA SOCIAL				30.070.000,00	
8100 - SECRETARIA MUNICIPAL DE DEFESA SOCIAL - ADMINISTRAÇÃO DIRETA				30.070.000,00	
50000 - SECRETARIA MUNICIPAL DE DESENVOLVIMENTO ECONÔMICO E TURISMO				3.631.000,00	
50100 - GABINETE DO SECRETÁRIO MUNICIPAL DE DESENVOLVIMENTO ECONÔMICO E TURISMO				2.751.000,00	
50104 - SUPERINTENDÊNCIA DE ABASTECIMENTO				880.000,00	
60000 - SECRETARIA MUNICIPAL DE GESTÃO PÚBLICA				4.600.000,00	
60100 - INSTITUTO DE PREVIDÊNCIA SOCIAL DOS SERVIDORES DO MUNICÍPIO DO CABO DE SANTO AGOSTINHO - CABOPREV				4.600.000,00	
70000 - SECRETARIA MUNICIPAL DE GESTÃO PÚBLICA				4.173.000,00	
70100 - INSTITUTO DE PREVIDÊNCIA SOCIAL DOS SERVIDORES DO MUNICÍPIO DO CABO DE SANTO AGOSTINHO - CABOPREV				4.173.000,00	
90000 - CÂMARA MUNICIPAL DO CABO DE SANTO AGOSTINHO	39.260.000,00				
90100 - CÂMARA MUNICIPAL DO CABO DE SANTO AGOSTINHO	39.260.000,00				
Total	39.260.000,00			134.851.055,00	

Acesse em: <https://tce.ce.gov.br/epp/validaDoc.seam?codigo=documento:f1eb76c6-eb72-440f-9858-46e84ac09124>

Documento Assinado Digitalmente por: CLAYTON DA SILVA MARQUES



Município do Cabo de Santo Agostinho

Praça Praça Ministro André Cavalcante, s/n - Centro - 54.505-320 - Cabo de Santo Agostinho/ PE
CNPJ: 11.294.402/0001-62

256

Usuário: Osman Bruno Rodrigues

Chave de Autenticação
1777-4167-124

Página
2 / 7

Anexo 9 da Lei Nº 4.320/64 - Demonstrativo da Despesa por Órgãos e Funções

Valores em R\$ - Período: Orçamento/2021

Órgão Unidade Orçamentária	Segurança Pública	Relações Exteriores	Assistência Social	Previdência Social	Saúde
1000 - GOVERNADORIA DO MUNICÍPIO			2.320.000,00		
1105 - SECRETARIA EXECUTIVA DA MULHER			65.000,00		
1106 - SECRETARIA EXECUTIVA DE COMBATE ÀS DROGAS			2.255.000,00		
8000 - SECRETARIA MUNICIPAL DE DEFESA SOCIAL	2.375.000,00				
8100 - SECRETARIA MUNICIPAL DE DEFESA SOCIAL - ADMINISTRAÇÃO DIRETA	2.375.000,00				
10000 - SECRETARIA MUNICIPAL DE PROGRAMAS SOCIAIS			22.790.000,00		
10100 - GABINETE DO SECRETÁRIO MUNICIPAL DE PROGRAMAS SOCIAIS			22.790.000,00		
40000 - SECRETARIA MUNICIPAL DE SAÚDE					10.000,00
40100 - SECRETARIA MUNICIPAL DE SAÚDE - ADMINISTRAÇÃO DIRETA					10.000,00
41000 - SECRETARIA MUNICIPAL DE SAÚDE					185.685.650,00
41100 - FUNDO MUNICIPAL DE SAÚDE					185.685.650,00
11000 - SECRETARIA MUNICIPAL DE PROGRAMAS SOCIAIS			13.470.000,00		
11100 - FUNDO MUNICIPAL DE ASSISTÊNCIA SOCIAL- FMAS			13.470.000,00		
12000 - SECRETARIA MUNICIPAL DE PROGRAMAS SOCIAIS			822.000,00		
12100 - FUNDO MUNICIPAL DE DESENVOLVIMENTO SOCIAL - FMDS			822.000,00		
13000 - SECRETARIA MUNICIPAL DE PROGRAMAS SOCIAIS			1.070.000,00		
13100 - FUNDO MUNICIPAL DE DEFESA DOS DIREITOS DA CRIANÇA E DO ADOLESCENTE - FMDDCA			1.070.000,00		
60000 - SECRETARIA MUNICIPAL DE GESTÃO PÚBLICA				63.350.000,00	
60100 - INSTITUTO DE PREVIDÊNCIA SOCIAL DOS SERVIDORES DO MUNICÍPIO DO CABO DE SANTO AGOSTINHO - CABOPREV				63.350.000,00	
70000 - SECRETARIA MUNICIPAL DE GESTÃO PÚBLICA				92.950.000,00	
70100 - INSTITUTO DE PREVIDÊNCIA SOCIAL DOS SERVIDORES DO MUNICÍPIO DO CABO DE SANTO AGOSTINHO - CABOPREV				92.950.000,00	
90000 - CÂMARA MUNICIPAL DO CABO DE SANTO AGOSTINHO				280.000,00	
90100 - CÂMARA MUNICIPAL DO CABO DE SANTO AGOSTINHO				280.000,00	
Total	2.375.000,00		40.472.000,00	156.580.000,00	185.695.650,00

4

8



Município do Cabo de Santo Agostinho

Praça Praça Ministro André Cavalcante, s/n - Centro - 54.505-320 - Cabo de Santo Agostinho/ PE
CNPJ: 11.294.402/0001-62

257

Usuário: Osman Bruno Rodrigues

Chave de Autenticação
1777-4167-124

Página
3 / 7

Anexo 9 da Lei Nº 4.320/64 - Demonstrativo da Despesa por Órgãos e Funções

Valores em R\$ - Período: Orçamento/2021

Orgão Unidade Orçamentária	Trabalho	Educação	Cultura	Direitos da Cidadania	Urbanismo
1000 - GOVERNADORIA DO MUNICÍPIO				825.000,00	
1105 - SECRETARIA EXECUTIVA DA MULHER				825.000,00	
3000 - SECRETARIA MUNICIPAL DE ASSUNTOS JURÍDICOS				140.000,00	
3100 - SECRETARIA MUNICIPAL DE ASSUNTOS JURÍDICOS - ADMINISTRAÇÃO DIRETA				140.000,00	
5000 - SECRETARIA MUNICIPAL DE PLANEJAMENTO E MEIO AMBIENTE			20.000,00		320.000,00
5103 - SUPERINTENDÊNCIA DE PLANEJAMENTO E PROJETOS			20.000,00		320.000,00
7000 - SECRETARIA MUNICIPAL DE INFRAESTRUTURA					97.918.000,00
7101 - SECRETARIA EXECUTIVA DE OBRAS PÚBLICAS					60.287.000,00
7102 - SECRETARIA EXECUTIVA DE LIMPEZA PÚBLICA					26.500.000,00
7103 - SUPERINTENDÊNCIA DE HABITAÇÃO					9.755.000,00
7104 - FUNDO MUNICIPAL DE INVESTIMENTO - FMI					1.300.000,00
7105 - FUNDO MUNICIPAL DE HABITAÇÃO DE INTERESSE SOCIAL - FMHIS					76.000,00
9000 - SECRETARIA MUNICIPAL DE COORDENAÇÃO REGIONAL E SERVIÇO PÚBLICO					22.663.000,00
9100 - SECRETARIA MUNICIPAL DE COORDENAÇÃO REGIONAL E SERVIÇO PÚBLICO - ADMINISTRAÇÃO DIRETA					22.663.000,00
30000 - SECRETARIA MUNICIPAL DE EDUCAÇÃO		219.262.895,00	1.220.000,00		
30100 - SECRETARIA MUNICIPAL DE EDUCAÇÃO		93.999.895,00	1.220.000,00		
30200 - FUNDEB - Fundo de Manutenção e Desenvolvimento da Educação Básica e de Valorização dos Profissionais da Educação		125.263.000,00			
50000 - SECRETARIA MUNICIPAL DE DESENVOLVIMENTO ECONÔMICO E TURISMO	160.000,00				
50100 - GABINETE DO SECRETÁRIO MUNICIPAL DE DESENVOLVIMENTO ECONÔMICO E TURISMO	160.000,00				
50101 - SECRETARIA EXECUTIVA DE CULTURA E LAZER			2.136.000,00		
50102 - SECRETARIA EXECUTIVA DA JUVENTUDE E ESPORTES				40.000,00	
50103 - SUPERINTENDÊNCIA DE DESENVOLVIMENTO RURAL				15.000,00	
50105 - FUNDO MUNICIPAL DE CULTURA			150.000,00		
31000 - SECRETARIA MUNICIPAL DE EDUCAÇÃO		5.472.000,00			
31100 - FACULDADE DE CIÊNCIAS HUMANAS E SOCIAIS APLICADAS DO CABO DE SANTO AGOSTINHO		5.472.000,00			
Total	160.000,00	224.734.895,00	3.526.000,00	1.020.000,00	120.901.000,00

4

8

Documento Assinado Digitalmente por: CLAYTON DA SILVA MARQUES
Acesse em: <https://eicf.ce.gov.br/epp/validaDoc.seam> Código do documento: f1eb76c6-eb72-440f-9858-46e84ac09f24



Município do Cabo de Santo Agostinho

Praça Praça Ministro André Cavalcante, s/n - Centro - 54.505-320 - Cabo de Santo Agostinho/ PE
CNPJ: 11.294.402/0001-62

258

Usuário: Osman Bruno Rodrigues

Chave de Autenticação
1777-4167-124

Página
4 / 7

Anexo 9 da Lei Nº 4.320/64 - Demonstrativo da Despesa por Órgãos e Funções

Valores em R\$ - Período: Orçamento/2021

Órgão Unidade Orçamentária	Habitação	Saneamento	Gestão Ambiental	Ciência e Tecnologia	Agricultura
5000 - SECRETARIA MUNICIPAL DE PLANEJAMENTO E MEIO AMBIENTE			4.430.000,00		
5101 - SECRETARIA EXECUTIVA DE MEIO AMBIENTE			3.430.000,00		
5103 - SUPERINTENDÊNCIA DE PLANEJAMENTO E PROJETOS	150.000,00				
5104 - FUNDO MUNICIPAL DE MEIO AMBIENTE			1.000.000,00		
7000 - SECRETARIA MUNICIPAL DE INFRAESTRUTURA		900.000,00			
7101 - SECRETARIA EXECUTIVA DE OBRAS PÚBLICAS		900.000,00			
7103 - SUPERINTENDÊNCIA DE HABITAÇÃO	87.000,00				
7105 - FUNDO MUNICIPAL DE HABITAÇÃO DE INTERESSE SOCIAL - FMHIS	112.400,00				
50000 - SECRETARIA MUNICIPAL DE DESENVOLVIMENTO ECONÔMICO E TURISMO					1.462.000,00
50103 - SUPERINTENDÊNCIA DE DESENVOLVIMENTO RURAL					1.350.000,00
50104 - SUPERINTENDÊNCIA DE ABASTECIMENTO					112.000,00
Total	349.400,00	900.000,00	4.430.000,00		1.462.000,00

4

8



Município do Cabo de Santo Agostinho

Praça Praça Ministro André Cavalcante, s/n - Centro - 54.505-320 - Cabo de Santo Agostinho/ PE
CNPJ: 11.294.402/0001-62

259

Usuário: Osman Bruno Rodrigues

Chave de Autenticação
1777-4167-124

Página
5 / 7

Anexo 9 da Lei Nº 4.320/64 - Demonstrativo da Despesa por Órgãos e Funções

Valores em R\$ - Período: Orçamento/2021

Órgão Unidade Orçamentária	Organização Agrária	Indústria	Comércio e Serviços	Comunicações	Energia
7000 - SECRETARIA MUNICIPAL DE INFRAESTRUTURA 7101 - SECRETARIA EXECUTIVA DE OBRAS PÚBLICAS					100.000,00 100.000,00
9000 - SECRETARIA MUNICIPAL DE COORDENAÇÃO REGIONAL E SERVIÇO PÚBLICO 9100 - SECRETARIA MUNICIPAL DE COORDENAÇÃO REGIONAL E SERVIÇO PÚBLICO - ADMINISTRAÇÃO DIRETA					2.647.000,00 2.647.000,00
50000 - SECRETARIA MUNICIPAL DE DESENVOLVIMENTO ECONÔMICO E TURISMO 50100 - GABINETE DO SECRETÁRIO MUNICIPAL DE DESENVOLVIMENTO ECONÔMICO E TURISMO 50104 - SUPERINTENDÊNCIA DE ABASTECIMENTO			1.865.000,00 1.465.000,00 400.000,00		
Total			1.865.000,00		2.747.000,00

4

8

Documento Assinado Digitalmente por: CLAYTON DA SILVA MARQUES
Acesse em: <https://eic.ice.pe.gov.br/ep/validaDoc.seam> Código do documento: f1eb76c6-eb72-440f-9858-46e84ac09f24



Município do Cabo de Santo Agostinho

Praça Praça Ministro André Cavalcante, s/n - Centro - 54.505-320 - Cabo de Santo Agostinho/ PE
CNPJ: 11.294.402/0001-62

260

Usuário: Osman Bruno Rodrigues

Chave de Autenticação
1777-4167-124

Página
6 / 7

Anexo 9 da Lei Nº 4.320/64 - Demonstrativo da Despesa por Órgãos e Funções

Valores em R\$ - Período: Orçamento/2021

Orgão	Transporte	Desporto e Lazer	Encargos Especiais	Reserva de Contingência	Total
Unidade Orçamentária					
1000 - GOVERNADORIA DO MUNICÍPIO					22.310.000,00
1100 - GABINETE DO PREFEITO					3.160.000,00
1101 - GABINETE DO VICE-PREFEITO					900.000,00
1102 - SECRETARIA EXECUTIVA DE COMUNICAÇÃO SOCIAL					2.830.000,00
1103 - PROCURADORIA GERAL DO MUNICÍPIO					9.755.000,00
1104 - CONTROLADORIA GERAL DO MUNICÍPIO					1.000.000,00
1105 - SECRETARIA EXECUTIVA DA MULHER					2.000.000,00
1106 - SECRETARIA EXECUTIVA DE COMBATE ÀS DROGAS					2.665.000,00
2000 - SECRETARIA MUNICIPAL DE ASSUNTOS ESTRATÉGICOS					415.000,00
2100 - SECRETARIA MUNICIPAL DE ASSUNTOS ESTRATÉGICOS - ADMINISTRAÇÃO DIRETA					415.000,00
3000 - SECRETARIA MUNICIPAL DE ASSUNTOS JURÍDICOS					5.706.455,00
3100 - SECRETARIA MUNICIPAL DE ASSUNTOS JURÍDICOS - ADMINISTRAÇÃO DIRETA					5.706.455,00
4000 - SECRETARIA MUNICIPAL DE GESTÃO PÚBLICA					65.175.000,00
4100 - GABINETE DO SECRETÁRIO MUNICIPAL DE GESTÃO PÚBLICA					970.000,00
4101 - SECRETARIA EXECUTIVA DE ADMINISTRAÇÃO E RECURSOS HUMANOS			290.000,00		25.460.000,00
4102 - SECRETARIA EXECUTIVA DE FINANÇAS E ARRECADAÇÃO			3.191.000,00	6.844.000,00	35.430.000,00
4103 - SECRETARIA EXECUTIVA DE LOGÍSTICA					3.315.000,00
5000 - SECRETARIA MUNICIPAL DE PLANEJAMENTO E MEIO AMBIENTE					10.310.000,00
5100 - GABINETE DO SECRETÁRIO MUNICIPAL DE PLANEJAMENTO E MEIO AMBIENTE					2.235.000,00
5101 - SECRETARIA EXECUTIVA DE MEIO AMBIENTE					3.430.000,00
5102 - SUPERINTENDÊNCIA DE CONTROLE URBANO					2.230.000,00
5103 - SUPERINTENDÊNCIA DE PLANEJAMENTO E PROJETOS					1.415.000,00
5104 - FUNDO MUNICIPAL DE MEIO AMBIENTE					1.000.000,00
6000 - SECRETARIA MUNICIPAL DE GOVERNO E ORÇAMENTO PARTICIPATIVO					2.430.000,00
6100 - GABINETE DO SECRETÁRIO MUNICIPAL DE GOVERNO E ORÇAMENTO PARTICIPATIVO					1.670.000,00
6101 - SECRETARIA EXECUTIVA DO ORÇAMENTO PARTICIPATIVO					270.000,00
6102 - SUPERINTENDÊNCIA DE ARTICULAÇÃO POLÍTICA					490.000,00
7000 - SECRETARIA MUNICIPAL DE INFRAESTRUTURA					103.678.000,00
7100 - GABINETE DO SECRETÁRIO MUNICIPAL DE INFRAESTRUTURA					1.300.000,00
7101 - SECRETARIA EXECUTIVA DE OBRAS PÚBLICAS					62.467.600,00
7102 - SECRETARIA EXECUTIVA DE LIMPEZA PÚBLICA					27.870.000,00
7103 - SUPERINTENDÊNCIA DE HABITAÇÃO					10.552.000,00
7104 - FUNDO MUNICIPAL DE INVESTIMENTO - FMI					1.300.000,00
7105 - FUNDO MUNICIPAL DE HABITAÇÃO DE INTERESSE SOCIAL - FMHIS					188.400,00
8000 - SECRETARIA MUNICIPAL DE DEFESA SOCIAL	2.600.000,00				35.045.000,00
8100 - SECRETARIA MUNICIPAL DE DEFESA SOCIAL - ADMINISTRAÇÃO DIRETA	2.600.000,00				35.045.000,00
9000 - SECRETARIA MUNICIPAL DE COORDENAÇÃO REGIONAL E SERVIÇO PÚBLICO					25.310.000,00
9100 - SECRETARIA MUNICIPAL DE COORDENAÇÃO REGIONAL E SERVIÇO PÚBLICO - ADMINISTRAÇÃO DIRETA					25.310.000,00
10000 - SECRETARIA MUNICIPAL DE PROGRAMAS SOCIAIS					22.790.000,00
10100 - GABINETE DO SECRETÁRIO MUNICIPAL DE PROGRAMAS SOCIAIS					22.790.000,00
30000 - SECRETARIA MUNICIPAL DE EDUCAÇÃO					220.502.895,00
30100 - SECRETARIA MUNICIPAL DE EDUCAÇÃO					95.239.895,00
30200 - FUNDEB - Fundo de Manutenção e Desenvolvimento da Educação Básica e de Valorização dos Profissionais da Educação					125.263.000,00
40000 - SECRETARIA MUNICIPAL DE SAÚDE					10.000.000,00
40100 - SECRETARIA MUNICIPAL DE SAÚDE - ADMINISTRAÇÃO DIRETA					10.000.000,00
50000 - SECRETARIA MUNICIPAL DE DESENVOLVIMENTO ECONÔMICO E TURISMO					10.000.000,00

Documento Assinado Digitalmente por: CLAYTON DA SILVA MARQUES
Acesse em: https://eccc.ce.gov.br/ep/validaDoc.seam?codigo=documento:11eb76c6-eb72-440f-9858-46e84ac09124



Município do Cabo de Santo Agostinho

Praça Praça Ministro André Cavalcante, s/n - Centro - 54.505-320 - Cabo de Santo Agostinho/ PE
CNPJ: 11.294.402/0001-62

261

Usuário: Osman Bruno Rodrigues

Chave de Autenticação
1777-4167-124

Página
7 / 7

Anexo 9 da Lei Nº 4.320/64 - Demonstrativo da Despesa por Órgãos e Funções

Valores em R\$ - Período: Orçamento/2021

Orgão	Transporte	Desporto e Lazer	Encargos Especiais	Reserva de Contingência	Total
Unidade Orçamentária					
50100 - GABINETE DO SECRETÁRIO MUNICIPAL DE DESENVOLVIMENTO ECONÔMICO E TURISMO					4.376.000,00
50101 - SECRETARIA EXECUTIVA DE CULTURA E LAZER		30.000,00			2.166.000,00
50102 - SECRETARIA EXECUTIVA DA JUVENTUDE E ESPORTES		4.010.000,00			4.050.000,00
50103 - SUPERINTENDÊNCIA DE DESENVOLVIMENTO RURAL					1.365.000,00
50104 - SUPERINTENDÊNCIA DE ABASTECIMENTO					1.392.000,00
50105 - FUNDO MUNICIPAL DE CULTURA					150.000,00
41000 - SECRETARIA MUNICIPAL DE SAÚDE					185.685.650,00
41100 - FUNDO MUNICIPAL DE SAÚDE					185.685.650,00
31000 - SECRETARIA MUNICIPAL DE EDUCAÇÃO			86.000,00		5.558.000,00
31100 - FACULDADE DE CIÊNCIAS HUMANAS E SOCIAIS APLICADAS DO CABO DE SANTO AGOSTINHO			86.000,00		5.558.000,00
11000 - SECRETARIA MUNICIPAL DE PROGRAMAS SOCIAIS					13.470.000,00
11100 - FUNDO MUNICIPAL DE ASSISTÊNCIA SOCIAL- FMAS					13.470.000,00
12000 - SECRETARIA MUNICIPAL DE PROGRAMAS SOCIAIS					822.000,00
12100 - FUNDO MUNICIPAL DE DESENVOLVIMENTO SOCIAL - FMDS					822.000,00
13000 - SECRETARIA MUNICIPAL DE PROGRAMAS SOCIAIS					1.070.000,00
13100 - FUNDO MUNICIPAL DE DEFESA DOS DIREITOS DA CRIANÇA E DO ADOLESCENTE - FMDDCA					1.070.000,00
60000 - SECRETARIA MUNICIPAL DE GESTÃO PÚBLICA					67.950.000,00
60100 - INSTITUTO DE PREVIDÊNCIA SOCIAL DOS SERVIDORES DO MUNICÍPIO DO CABO DE SANTO AGOSTINHO - CABOPREV					67.950.000,00
70000 - SECRETARIA MUNICIPAL DE GESTÃO PÚBLICA					97.123.000,00
70100 - INSTITUTO DE PREVIDÊNCIA SOCIAL DOS SERVIDORES DO MUNICÍPIO DO CABO DE SANTO AGOSTINHO - CABOPREV					97.123.000,00
90000 - CÂMARA MUNICIPAL DO CABO DE SANTO AGOSTINHO			2.100.000,00		41.640.000,00
90100 - CÂMARA MUNICIPAL DO CABO DE SANTO AGOSTINHO			2.100.000,00		41.640.000,00
Total	2.600.000,00	4.060.000,00	5.667.000,00	6.844.000,00	940.500.000,00

Resumo

Total das Funções

940.500.000,00

TOTAL GERAL

940.500.000,00

Entidades Consolidadas: Prefeitura Municipal do Cabo de Santo Agostinho, Fundo Municipal de Saúde do Cabo de Santo Agostinho, Faculdade de Ciências Humanas do Cabo de Santo Agostinho, Fundo Municipal de Assistência Social de Cabo de Santo Agostinho, Fundo Municipal de Desenvolvimento Social de Cabo de Santo Agostinho, FMDDCA - F. M. dos Direitos da Criança e Adolescente de Cabo de Santo Agostinho, CABOPREV - FUNDO PREVIDENCIÁRIO, CABOPREV - FUNDO FINANCEIRO, Câmara Municipal do Cabo de Santo Agostinho, TESTE, Câmara Municipal de Veradores

4

8



Demonstrativo de Compatibilidade entre PPA e LOA

PPA 2018 - 2021 - Valores em R\$

	Valor global	2018	2019	2020	2021	Total
Unidade Gestora: 1 - Prefeitura Municipal do Cabo de Santo Agostinho	0,00	583.652.470,00	563.720.929,70	555.251.160,00	527.181.350,00	2.229.805.909,70
Unidade Orçamentária: 1100 - GABINETE DO PREFEITO	0,00	3.855.000,00	3.384.182,50	4.229.000,00	3.160.000,00	14.628.182,50
Função: 4 - Administração	0,00	3.855.000,00	3.384.182,50	4.229.000,00	3.160.000,00	14.628.182,50
Subfunção: 121 - Planejamento e Orçamento	0,00	10.000,00	10.000,00	10.000,00	0,00	30.000,00
Programa: 1 - NOVO TEMPO - MODERNIZAÇÃO DA GESTÃO DA POLÍTICA MUNICIPAL	0,00	10.000,00	10.000,00	10.000,00	0,00	30.000,00
Ação: 2.10 - SUPERVISÃO, COORDENAÇÃO E PLANEJAMENTO DAS AÇÕES DO GOVERNO	0,00	10.000,00	10.000,00	10.000,00	0,00	30.000,00
474 - 3.3.90.00.00	0,00	10.000,00	10.000,00	10.000,00	0,00	30.000,00
1 - Recursos ordinários não destinados a contrapartidas	0,00	10.000,00	10.000,00	10.000,00	0,00	30.000,00
Subfunção: 122 - Administração Geral	0,00	3.795.000,00	3.354.182,50	4.209.000,00	3.150.000,00	14.508.182,50
Programa: 1 - NOVO TEMPO - MODERNIZAÇÃO DA GESTÃO DA POLÍTICA MUNICIPAL	0,00	3.795.000,00	3.354.182,50	4.209.000,00	3.150.000,00	14.508.182,50
Ação: 1.63 - GESTÃO ADMINISTRATIVA DO GABINETE DO PREFEITO	0,00	340.000,00	50.000,00	14.000,00	10.000,00	414.000,00
499 - 4.4.90.00.00	0,00	340.000,00	50.000,00	14.000,00	10.000,00	414.000,00
1 - Recursos ordinários não destinados a contrapartidas	0,00	340.000,00	50.000,00	14.000,00	10.000,00	414.000,00
Ação: 2.13 - PLANEJAMENTO, SUPERVISÃO, COORDENAÇÃO E EXECUÇÃO DAS CERIMÔNIAS DO	0,00	90.000,00	91.182,50	50.000,00	25.000,00	256.182,50
496 - 3.3.90.00.00	0,00	90.000,00	91.182,50	50.000,00	25.000,00	256.182,50
1 - Recursos ordinários não destinados a contrapartidas	0,00	90.000,00	91.182,50	50.000,00	25.000,00	256.182,50
Ação: 8.7 - GESTÃO ADMINISTRATIVA DO GABINETE DO PREFEITO	0,00	3.365.000,00	3.213.000,00	4.145.000,00	3.115.000,00	13.838.000,00
497 - 3.1.90.00.00	0,00	3.200.000,00	3.100.000,00	4.000.000,00	3.000.000,00	13.300.000,00
1 - Recursos ordinários não destinados a contrapartidas	0,00	3.200.000,00	3.100.000,00	4.000.000,00	3.000.000,00	13.300.000,00
500 - 3.1.91.00.00	0,00	10.000,00	13.000,00	15.000,00	15.000,00	53.000,00
1 - Recursos ordinários não destinados a contrapartidas	0,00	10.000,00	13.000,00	15.000,00	15.000,00	53.000,00
498 - 3.3.90.00.00	0,00	155.000,00	100.000,00	130.000,00	100.000,00	485.000,00
1 - Recursos ordinários não destinados a contrapartidas	0,00	155.000,00	100.000,00	130.000,00	100.000,00	485.000,00
Subfunção: 131 - Comunicação Social	0,00	50.000,00	20.000,00	10.000,00	10.000,00	90.000,00
Programa: 1 - NOVO TEMPO - MODERNIZAÇÃO DA GESTÃO DA POLÍTICA MUNICIPAL	0,00	50.000,00	20.000,00	10.000,00	10.000,00	90.000,00
Ação: 1.64 - GESTÃO GOVERNAMENTAL TRANSPARENTE	0,00	10.000,00	10.000,00	5.000,00	5.000,00	30.000,00
502 - 4.4.90.00.00	0,00	10.000,00	10.000,00	5.000,00	5.000,00	30.000,00
1 - Recursos ordinários não destinados a contrapartidas	0,00	10.000,00	10.000,00	5.000,00	5.000,00	30.000,00
Ação: 2.11 - GESTÃO GOVERNAMENTAL TRANSPARENTE	0,00	40.000,00	10.000,00	5.000,00	5.000,00	60.000,00
501 - 3.3.90.00.00	0,00	40.000,00	10.000,00	5.000,00	5.000,00	60.000,00
1 - Recursos ordinários não destinados a contrapartidas	0,00	40.000,00	10.000,00	5.000,00	5.000,00	60.000,00
Unidade Orçamentária: 1101 - GABINETE DO VICE-PREFEITO	0,00	905.000,00	905.000,00	900.000,00	900.000,00	3.610.000,00
Função: 4 - Administração	0,00	905.000,00	905.000,00	900.000,00	900.000,00	3.610.000,00
Subfunção: 122 - Administração Geral	0,00	905.000,00	905.000,00	900.000,00	900.000,00	3.610.000,00
Programa: 2 - NOVO TEMPO - APOIO ADMINISTRATIVO ÀS AÇÕES DO GABINETE DO VICE-PREFEITO	0,00	905.000,00	905.000,00	900.000,00	900.000,00	3.610.000,00
Ação: 1.65 - GESTÃO ADMINISTRATIVA DO GABINETE DO VICE-PREFEITO	0,00	70.000,00	70.000,00	40.000,00	40.000,00	280.000,00
506 - 4.4.90.00.00	0,00	70.000,00	70.000,00	40.000,00	40.000,00	280.000,00
1 - Recursos ordinários não destinados a contrapartidas	0,00	70.000,00	70.000,00	40.000,00	40.000,00	280.000,00



Demonstrativo de Compatibilidade entre PPA e LOA

PPA 2018 - 2021 - Valores em R\$

	Valor global	2018	2019	2020	2021	Total
Ação: 8.9 - DEFESA DO MUNICÍPIO E DA GESTÃO	0,00	2.700.000,00	3.000.000,00	1.000.000,00	2.740.000,00	9.440.000,00
515 - 3.3.90.00.00	0,00	2.700.000,00	3.000.000,00	1.000.000,00	2.740.000,00	9.440.000,00
1 - Recursos ordinários não destinados a contrapartidas	0,00	2.700.000,00	3.000.000,00	1.000.000,00	2.740.000,00	9.440.000,00
Subfunção: 122 - Administração Geral	0,00	2.600.000,00	3.110.000,00	2.480.000,00	2.990.000,00	11.180.000,00
Programa: 6 - SISTEMA INTEGRADO DE CONTROLE DE PROCESSOS - GESTÃO DEMOCRÁTICA POPULAR	0,00	700.000,00	600.000,00	450.000,00	400.000,00	2.150.000,00
Ação: 1.72 - SISTEMA INFORMATIZADO DE ACOMPANHAMENTO E CONTROLE DE PROCESSOS	0,00	100.000,00	100.000,00	50.000,00	50.000,00	300.000,00
1020 - 4.4.90.00.00	0,00	100.000,00	100.000,00	50.000,00	50.000,00	300.000,00
1 - Recursos ordinários não destinados a contrapartidas	0,00	100.000,00	100.000,00	50.000,00	50.000,00	300.000,00
Ação: 2.170 - SISTEMA INFORMATIZADO DE ACOMPANHAMENTO E CONTROLE DE PROCESSOS	0,00	600.000,00	500.000,00	400.000,00	350.000,00	1.850.000,00
1019 - 3.3.90.00.00	0,00	600.000,00	500.000,00	400.000,00	350.000,00	1.850.000,00
1 - Recursos ordinários não destinados a contrapartidas	0,00	600.000,00	500.000,00	400.000,00	350.000,00	1.850.000,00
Programa: 7 - APOIO ADMINISTRATIVO ÀS AÇÕES DA PROCURADORIA GERAL DO MUNICÍPIO	0,00	1.900.000,00	1.710.000,00	1.530.000,00	1.790.000,00	6.930.000,00
Ação: 1.68 - MANUTENÇÃO DAS ATIVIDADES DA PROCURADORIA GERAL DO MUNICÍPIO	0,00	100.000,00	100.000,00	50.000,00	50.000,00	300.000,00
521 - 4.4.90.00.00	0,00	100.000,00	100.000,00	50.000,00	50.000,00	300.000,00
1 - Recursos ordinários não destinados a contrapartidas	0,00	100.000,00	100.000,00	50.000,00	50.000,00	300.000,00
Ação: 8.10 - MANUTENÇÃO DAS ATIVIDADES DA PROCURADORIA GERAL DO MUNICÍPIO	0,00	1.800.000,00	1.610.000,00	1.480.000,00	1.740.000,00	6.630.000,00
518 - 3.1.90.00.00	0,00	1.450.000,00	1.300.000,00	1.300.000,00	1.550.000,00	5.600.000,00
1 - Recursos ordinários não destinados a contrapartidas	0,00	1.450.000,00	1.300.000,00	1.300.000,00	1.550.000,00	5.600.000,00
517 - 3.1.91.00.00	0,00	150.000,00	160.000,00	130.000,00	140.000,00	580.000,00
1 - Recursos ordinários não destinados a contrapartidas	0,00	150.000,00	160.000,00	130.000,00	140.000,00	580.000,00
519 - 3.3.90.00.00	0,00	200.000,00	150.000,00	50.000,00	50.000,00	450.000,00
1 - Recursos ordinários não destinados a contrapartidas	0,00	200.000,00	150.000,00	50.000,00	50.000,00	450.000,00
Programa: 34 - CONTROLE E MANUTENÇÃO DE BENS PATRIMONIAIS	0,00	0,00	800.000,00	0,00	0,00	800.000,00
Ação: 1.219 - Gestão Patrimonial do Município	0,00	0,00	800.000,00	0,00	0,00	800.000,00
1335 - 4.4.90.00.00	0,00	0,00	800.000,00	0,00	0,00	800.000,00
1 - Recursos ordinários não destinados a contrapartidas	0,00	0,00	800.000,00	0,00	0,00	800.000,00
Programa: 10033 - AQUISIÇÃO DE BENS PATRIMONIAIS	0,00	0,00	0,00	500.000,00	800.000,00	1.300.000,00
Ação: 1.224 - GESTÃO PATRIMONIAL DO MUNICÍPIO	0,00	0,00	0,00	500.000,00	800.000,00	1.300.000,00
1386 - 4.4.90.00.00	0,00	0,00	0,00	500.000,00	800.000,00	1.300.000,00
1 - Recursos ordinários não destinados a contrapartidas	0,00	0,00	0,00	500.000,00	800.000,00	1.300.000,00
Subfunção: 128 - Formação de Recursos Humanos	0,00	160.000,00	50.000,00	20.000,00	20.000,00	250.000,00
Programa: 8 - QUALIFICAÇÃO DOS FUNCIONÁRIOS DA PROCURADORIA GERAL DO MUNICÍPIO	0,00	160.000,00	50.000,00	20.000,00	20.000,00	250.000,00
Ação: 2.168 - QUALIFICAÇÃO E DESENVOLVIMENTO DE RECURSOS HUMANOS DA PROCURADORIA	0,00	160.000,00	50.000,00	20.000,00	20.000,00	250.000,00
520 - 3.3.90.00.00	0,00	160.000,00	50.000,00	20.000,00	20.000,00	250.000,00
1 - Recursos ordinários não destinados a contrapartidas	0,00	160.000,00	50.000,00	20.000,00	20.000,00	250.000,00
Unidade Orçamentária: 1104 - CONTROLADORIA GERAL DO MUNICÍPIO	0,00	987.000,00	1.964.000,00	1.522.000,00	1.000.000,00	5.473.000,00
Função: 4 - Administração	0,00	987.000,00	1.964.000,00	1.522.000,00	1.000.000,00	5.473.000,00
Subfunção: 122 - Administração Geral	0,00	907.000,00	1.854.000,00	1.412.000,00	920.000,00	5.093.000,00



Demonstrativo de Compatibilidade entre PPA e LOA

PPA 2018 - 2021 - Valores em R\$

	Valor global	2018	2019	2020	2021	Total
Programa: 9 - CONTROLADORIA DO MUNICÍPIO	0,00	907.000,00	1.854.000,00	1.412.000,00	920.000,00	5.093.000,00
Ação: 1.73 - GESTÃO ADMINISTRATIVA DA CONTROLADORIA GERAL DO MUNICÍPIO	0,00	5.000,00	120.000,00	30.000,00	30.000,00	185.000,00
525 - 4.4.90.00.00	0,00	5.000,00	120.000,00	30.000,00	30.000,00	185.000,00
1 - Recursos ordinários não destinados a contrapartidas	0,00	5.000,00	120.000,00	30.000,00	30.000,00	185.000,00
Ação: 8.8 - GESTÃO ADMINISTRATIVA DA CONTROLADORIA GERAL DO MUNICÍPIO	0,00	902.000,00	1.734.000,00	1.382.000,00	890.000,00	4.908.000,00
523 - 3.1.90.00.00	0,00	832.000,00	1.664.000,00	1.300.000,00	800.000,00	4.596.000,00
1 - Recursos ordinários não destinados a contrapartidas	0,00	832.000,00	1.664.000,00	1.300.000,00	800.000,00	4.596.000,00
522 - 3.1.91.00.00	0,00	50.000,00	60.000,00	72.000,00	80.000,00	262.000,00
1 - Recursos ordinários não destinados a contrapartidas	0,00	50.000,00	60.000,00	72.000,00	80.000,00	262.000,00
524 - 3.3.90.00.00	0,00	20.000,00	10.000,00	10.000,00	10.000,00	50.000,00
1 - Recursos ordinários não destinados a contrapartidas	0,00	20.000,00	10.000,00	10.000,00	10.000,00	50.000,00
Subfunção: 124 - Controle Interno	0,00	80.000,00	110.000,00	110.000,00	80.000,00	380.000,00
Programa: 9 - CONTROLADORIA DO MUNICÍPIO	0,00	80.000,00	110.000,00	110.000,00	80.000,00	380.000,00
Ação: 1.74 - DESENVOLVIMENTO DAS AÇÕES DO CONTROLE INTERNO	0,00	10.000,00	10.000,00	10.000,00	10.000,00	40.000,00
527 - 4.4.90.00.00	0,00	10.000,00	10.000,00	10.000,00	10.000,00	40.000,00
1 - Recursos ordinários não destinados a contrapartidas	0,00	10.000,00	10.000,00	10.000,00	10.000,00	40.000,00
Ação: 2.14 - DESENVOLVIMENTO DAS AÇÕES DO CONTROLE INTERNO	0,00	60.000,00	90.000,00	90.000,00	60.000,00	300.000,00
526 - 3.3.90.00.00	0,00	60.000,00	90.000,00	90.000,00	60.000,00	300.000,00
1 - Recursos ordinários não destinados a contrapartidas	0,00	60.000,00	90.000,00	90.000,00	60.000,00	300.000,00
Ação: 2.15 - FISCALIZAÇÃO E CONTROLE DA APLICAÇÃO DE RECURSOS MUNICIPAIS EM	0,00	10.000,00	10.000,00	10.000,00	10.000,00	40.000,00
528 - 3.3.90.00.00	0,00	10.000,00	10.000,00	10.000,00	10.000,00	40.000,00
1 - Recursos ordinários não destinados a contrapartidas	0,00	10.000,00	10.000,00	10.000,00	10.000,00	40.000,00
Unidade Orçamentária: 1105 - SECRETARIA EXECUTIVA DA MULHER	0,00	1.048.720,00	1.048.720,00	1.050.000,00	2.000.000,00	5.147.440,00
Função: 4 - Administração	0,00	341.000,00	341.000,00	720.000,00	1.110.000,00	2.512.000,00
Subfunção: 122 - Administração Geral	0,00	341.000,00	341.000,00	720.000,00	1.110.000,00	2.512.000,00
Programa: 10 - APOIO ADMINISTRATIVO ÀS AÇÕES DA SECRETARIA EXECUTIVA DA MULHER	0,00	341.000,00	341.000,00	720.000,00	1.110.000,00	2.512.000,00
Ação: 1.102 - APOIO À GESTÃO ADMINISTRATIVA DA SECRETARIA EXECUTIVA DA MULHER	0,00	20.000,00	20.000,00	15.000,00	100.000,00	155.000,00
1061 - 4.4.90.00.00	0,00	20.000,00	20.000,00	15.000,00	100.000,00	155.000,00
1 - Recursos ordinários não destinados a contrapartidas	0,00	20.000,00	20.000,00	15.000,00	100.000,00	155.000,00
Ação: 8.227 - APOIO À GESTÃO ADMINISTRATIVA DA SECRETARIA EXECUTIVA DA MULHER	0,00	321.000,00	321.000,00	705.000,00	1.010.000,00	2.357.000,00
1058 - 3.1.90.00.00	0,00	203.000,00	203.000,00	600.000,00	840.000,00	1.846.000,00
1 - Recursos ordinários não destinados a contrapartidas	0,00	203.000,00	203.000,00	600.000,00	840.000,00	1.846.000,00
1059 - 3.1.91.00.00	0,00	10.000,00	10.000,00	10.000,00	15.000,00	45.000,00
1 - Recursos ordinários não destinados a contrapartidas	0,00	10.000,00	10.000,00	10.000,00	15.000,00	45.000,00
1073 - 3.3.50.00.00	0,00	40.000,00	40.000,00	25.000,00	25.000,00	130.000,00
1 - Recursos ordinários não destinados a contrapartidas	0,00	40.000,00	40.000,00	25.000,00	25.000,00	130.000,00
2 - Recursos de Convênios da Administração Direta	0,00	30.000,00	30.000,00	30.000,00	30.000,00	120.000,00
1060 - 3.3.90.00.00	0,00	68.000,00	68.000,00	70.000,00	130.000,00	336.000,00



Documento Assinado Digitalmente por: CLAYTON VA MARCHESINI em 15/06/2018 às 10:00:00
 Código de validação do documento: 7266-eb77-9858-46e84ac09124

Demonstrativo de Compatibilidade entre PPA e LOA

PPA 2018 - 2021 - Valores em R\$

	Valor global	2018	2019	2020	2021	Total
1 - Recursos ordinários não destinados a contrapartidas	0,00	58.000,00	58.000,00	60.000,00	120.000,00	296.000,00
7 - Recursos ordinários destinados a contrapartidas	0,00	10.000,00	10.000,00	10.000,00	10.000,00	40.000,00
Função: 8 - Assistência Social	0,00	150.000,00	150.000,00	65.000,00	65.000,00	430.000,00
Subfunção: 244 - Assistência Comunitária	0,00	150.000,00	150.000,00	65.000,00	65.000,00	430.000,00
Programa: 11 - DIALOGANDO POLÍTICAS PÚBLICAS COM A SOCIEDADE	0,00	150.000,00	150.000,00	65.000,00	65.000,00	430.000,00
Ação: 1.103 - APOIO ÀS AÇÕES DE INVESTIMENTO DO PROGRAMA DIALOGANDO POLÍTICAS	0,00	80.000,00	80.000,00	15.000,00	15.000,00	190.000,00
1069 - 4.4.90.00.00	0,00	80.000,00	80.000,00	15.000,00	15.000,00	190.000,00
1 - Recursos ordinários não destinados a contrapartidas	0,00	80.000,00	80.000,00	15.000,00	15.000,00	190.000,00
Ação: 2.199 - APOIO ÀS AÇÕES DO PROGRAMA DIALOGANDO POLÍTICAS PÚBLICAS COM A	0,00	70.000,00	70.000,00	50.000,00	50.000,00	240.000,00
1070 - 3.3.90.00.00	0,00	70.000,00	70.000,00	50.000,00	50.000,00	240.000,00
1 - Recursos ordinários não destinados a contrapartidas	0,00	70.000,00	70.000,00	50.000,00	50.000,00	240.000,00
Função: 14 - Direitos da Cidadania	0,00	557.720,00	557.720,00	265.000,00	825.000,00	2.205.440,00
Subfunção: 422 - Direitos Individuais, Coletivos e Difusos	0,00	557.720,00	557.720,00	265.000,00	825.000,00	2.205.440,00
Programa: 12 - PELO FIM DA VIOLÊNCIA DE GÊNERO	0,00	152.720,00	152.720,00	80.000,00	300.000,00	685.440,00
Ação: 1.104 - APOIO ÀS AÇÕES DE INVESTIMENTO DO PROGRAMA PELO FIM DA VIOLÊNCIA DE	0,00	39.720,00	39.720,00	20.000,00	100.000,00	199.440,00
1074 - 4.4.90.00.00	0,00	39.720,00	39.720,00	20.000,00	100.000,00	199.440,00
1 - Recursos ordinários não destinados a contrapartidas	0,00	39.720,00	39.720,00	20.000,00	100.000,00	199.440,00
Ação: 2.202 - APOIO ÀS AÇÕES DO PROGRAMA PELO FIM DA VIOLÊNCIA DE GÊNERO	0,00	113.000,00	113.000,00	60.000,00	200.000,00	486.000,00
1075 - 3.3.90.00.00	0,00	113.000,00	113.000,00	60.000,00	200.000,00	486.000,00
1 - Recursos ordinários não destinados a contrapartidas	0,00	113.000,00	113.000,00	60.000,00	200.000,00	486.000,00
Programa: 13 - TRABALHO E EMPREENDEDORISMO DA MULHER	0,00	140.000,00	140.000,00	70.000,00	300.000,00	650.000,00
Ação: 1.105 - APOIO ÀS AÇÕES DE INVESTIMENTO DO PROGRAMA TRABALHO E	0,00	20.000,00	20.000,00	20.000,00	150.000,00	210.000,00
1076 - 4.4.90.00.00	0,00	20.000,00	20.000,00	20.000,00	150.000,00	210.000,00
1 - Recursos ordinários não destinados a contrapartidas	0,00	20.000,00	20.000,00	20.000,00	150.000,00	210.000,00
Ação: 2.204 - APOIO ÀS AÇÕES DO PROGRAMA TRABALHO E EMPREENDEDORISMO DA MULHER	0,00	120.000,00	120.000,00	50.000,00	150.000,00	440.000,00
1077 - 3.3.90.00.00	0,00	120.000,00	120.000,00	50.000,00	150.000,00	440.000,00
1 - Recursos ordinários não destinados a contrapartidas	0,00	120.000,00	120.000,00	50.000,00	150.000,00	440.000,00
Programa: 14 - FUNDO MUNICIPAL ELAS – PELO FIM DA VIOLÊNCIA DE GÊNERO	0,00	55.000,00	55.000,00	15.000,00	15.000,00	140.000,00
Ação: 2.205 - APOIO ÀS AÇÕES DO PROGRAMA FUNDO MUNICIPAL ELAS - PELO FIM DA VIOLÊNCIA	0,00	55.000,00	55.000,00	15.000,00	15.000,00	140.000,00
1078 - 3.3.90.00.00	0,00	55.000,00	55.000,00	15.000,00	15.000,00	140.000,00
1 - Recursos ordinários não destinados a contrapartidas	0,00	55.000,00	55.000,00	15.000,00	15.000,00	140.000,00
Programa: 15 - CONSOLIDANDO POLÍTICAS PÚBLICAS COM MULHERES	0,00	210.000,00	210.000,00	100.000,00	210.000,00	730.000,00
Ação: 2.206 - APOIO ÀS AÇÕES DO PROGRAMA CONSOLIDANDO POLÍTICAS PÚBLICAS COM	0,00	210.000,00	210.000,00	100.000,00	210.000,00	730.000,00
1079 - 3.3.90.00.00	0,00	210.000,00	210.000,00	100.000,00	210.000,00	730.000,00
1 - Recursos ordinários não destinados a contrapartidas	0,00	210.000,00	210.000,00	100.000,00	210.000,00	730.000,00
Unidade Orçamentária: 1106 - SECRETARIA EXECUTIVA DE COMBATE ÀS DROGAS	0,00	1.354.000,00	1.354.000,00	2.765.000,00	2.665.000,00	8.138.000,00
Função: 4 - Administração	0,00	729.000,00	729.000,00	510.000,00	410.000,00	1.378.000,00
Subfunção: 122 - Administração Geral	0,00	609.000,00	609.000,00	410.000,00	310.000,00	1.938.000,00

Acesso em: https://www.tce.pb.gov.br/ppa/validar/validarDoc.aspx?codigo_documento=1106-9858-46e84ac09124



Demonstrativo de Compatibilidade entre PPA e LOA

PPA 2018 - 2021 - Valores em R\$

	Valor global	2018	2019	2020	2021	Total
Ação: 2.271 - APOIO ÀS AÇÕES DO PROGRAMA CAMINHO DO BEM	0,00	120.000,00	120.000,00	70.000,00	70.000,00	380.000,00
1215 - 3.3.90.00.00	0,00	120.000,00	120.000,00	70.000,00	70.000,00	380.000,00
1 - Recursos ordinários não destinados a contrapartidas	0,00	120.000,00	120.000,00	70.000,00	70.000,00	380.000,00
Programa: 21 - PRÓ-VIDA	0,00	265.000,00	265.000,00	130.000,00	130.000,00	790.000,00
Ação: 1.180 - APOIO ÀS AÇÕES DE INVESTIMENTO DO PROGRAMA PRÓ-VIDA	0,00	70.000,00	70.000,00	30.000,00	30.000,00	200.000,00
1217 - 4.4.90.00.00	0,00	70.000,00	70.000,00	30.000,00	30.000,00	200.000,00
1 - Recursos ordinários não destinados a contrapartidas	0,00	70.000,00	70.000,00	30.000,00	30.000,00	200.000,00
Ação: 2.272 - APOIO ÀS AÇÕES DO PROGRAMA PRÓ-VIDA	0,00	195.000,00	195.000,00	100.000,00	100.000,00	590.000,00
1216 - 3.3.90.00.00	0,00	195.000,00	195.000,00	100.000,00	100.000,00	590.000,00
1 - Recursos ordinários não destinados a contrapartidas	0,00	195.000,00	195.000,00	100.000,00	100.000,00	590.000,00
Programa: 10032 - FESTIVAL DE LAZER E INCLUSÃO SOCIAL DO CABO	0,00	0,00	0,00	1.915.000,00	1.915.000,00	3.830.000,00
Ação: 2.346 - APOIO ÀS AÇÕES DO PROGRAMA FESTIVAL DE INCLUSÃO E LAZER	0,00	0,00	0,00	1.915.000,00	1.915.000,00	3.830.000,00
1377 - 3.3.90.00.00	0,00	0,00	0,00	1.915.000,00	1.915.000,00	3.830.000,00
2 - Recursos de Convênios da Administração Direta	0,00	0,00	0,00	1.900.000,00	1.900.000,00	3.800.000,00
7 - Recursos ordinários destinados a contrapartidas	0,00	0,00	0,00	15.000,00	15.000,00	30.000,00
Unidade Orçamentária: 2100 - SECRETARIA MUNICIPAL DE ASSUNTOS ESTRATÉGICOS - ADM	0,00	340.000,00	1.439.332,60	1.140.460,00	415.000,00	3.334.792,60
Função: 4 - Administração	0,00	340.000,00	1.439.332,60	1.140.460,00	415.000,00	3.334.792,60
Subfunção: 121 - Planejamento e Orçamento	0,00	40.000,00	429.332,60	135.160,00	35.000,00	639.492,60
Programa: 22 - VIABILIZANDO POTENCIALIDADES	0,00	40.000,00	429.332,60	135.160,00	35.000,00	639.492,60
Ação: 1.152 - DESENVOLVIMENTO DE ESTRATÉGIAS E ARTICULAÇÕES DE INTERESSE DO	0,00	10.000,00	10.000,00	10.000,00	10.000,00	40.000,00
478 - 4.4.90.00.00	0,00	10.000,00	10.000,00	10.000,00	10.000,00	40.000,00
1 - Recursos ordinários não destinados a contrapartidas	0,00	10.000,00	10.000,00	10.000,00	10.000,00	40.000,00
Ação: 2.21 - DESENVOLVIMENTO DE ESTRATÉGIAS E ARTICULAÇÕES DE INTERESSE DO MUNICÍPIO	0,00	30.000,00	419.332,60	125.160,00	25.000,00	599.492,60
477 - 3.3.90.00.00	0,00	30.000,00	419.332,60	125.160,00	25.000,00	599.492,60
1 - Recursos ordinários não destinados a contrapartidas	0,00	30.000,00	419.332,60	125.160,00	25.000,00	599.492,60
Subfunção: 122 - Administração Geral	0,00	300.000,00	1.010.000,00	1.005.300,00	380.000,00	2.695.300,00
Programa: 23 - APOIO ADMINISTRATIVO ÀS AÇÕES DA SECRETARIA MUNICIPAL DE ASSUNTOS ESTRATÉ	0,00	300.000,00	560.000,00	555.300,00	330.000,00	1.745.300,00
Ação: 1.153 - GESTÃO ADMINISTRATIVA DA SECRETARIA MUNICIPAL DE ASSUNTOS ESTRATÉGICOS	0,00	10.000,00	50.000,00	50.000,00	20.000,00	130.000,00
481 - 4.4.90.00.00	0,00	10.000,00	50.000,00	50.000,00	20.000,00	130.000,00
1 - Recursos ordinários não destinados a contrapartidas	0,00	10.000,00	50.000,00	50.000,00	20.000,00	130.000,00
Ação: 8.16 - GESTÃO ADMINISTRATIVA DA SECRETARIA MUNICIPAL DE ASSUNTOS ESTRATÉGICOS	0,00	290.000,00	510.000,00	505.300,00	310.000,00	1.615.300,00
479 - 3.1.90.00.00	0,00	240.000,00	500.000,00	495.300,00	300.000,00	1.535.300,00
1 - Recursos ordinários não destinados a contrapartidas	0,00	240.000,00	500.000,00	495.300,00	300.000,00	1.535.300,00
480 - 3.3.90.00.00	0,00	50.000,00	10.000,00	10.000,00	10.000,00	80.000,00
1 - Recursos ordinários não destinados a contrapartidas	0,00	50.000,00	10.000,00	10.000,00	10.000,00	80.000,00
Programa: 190 - MONITORAR PARA CRESCER	0,00	0,00	450.000,00	450.000,00	50.000,00	950.000,00
Ação: 2.289 - FORTALECER AS AÇÕES DE MONITORAMENTO	0,00	0,00	450.000,00	450.000,00	50.000,00	950.000,00
1269 - 3.3.90.00.00	0,00	0,00	450.000,00	450.000,00	50.000,00	950.000,00



Acesso em: https://eice.gov.br/dpp/validador.aspx?doc=1101-9858-46e84ac09124
 Documento Assinado Digitalmente por: CLAYTON DA SILVA MARQUES

Demonstrativo de Compatibilidade entre PPA e LOA

PPA 2018 - 2021 - Valores em R\$

	Valor global	2018	2019	2020	2021	Total
1 - Recursos ordinários não destinados a contrapartidas	0,00	0,00	450.000,00	450.000,00	50.000,00	950.000,00
Unidade Orçamentária: 3100 - SECRETARIA MUNICIPAL DE ASSUNTOS JURÍDICOS - ADMINI	0,00	6.140.000,00	6.370.000,00	6.170.000,00	5.706.455,00	24.386.455,00
Função: 4 - Administração	0,00	5.670.000,00	6.010.000,00	5.975.000,00	5.566.455,00	23.221.455,00
Subfunção: 62 - Defesa do Interesse Público no Processo Judiciário	0,00	110.000,00	110.000,00	40.000,00	40.000,00	300.000,00
Programa: 24 - ASSUNTOS LEGISLATIVOS DE INTERESSE PÚBLICO	0,00	20.000,00	20.000,00	10.000,00	10.000,00	60.000,00
Ação: 2.17 - ACOMPANHAR AS PROPOSIÇÕES DOS PODERES LEGISLATIVO, JUDICIÁRIO E	0,00	20.000,00	20.000,00	10.000,00	10.000,00	60.000,00
484 - 3.3.90.00.00	0,00	20.000,00	20.000,00	10.000,00	10.000,00	60.000,00
1 - Recursos ordinários não destinados a contrapartidas	0,00	20.000,00	20.000,00	10.000,00	10.000,00	60.000,00
Programa: 25 - DEFESA DO MUNICÍPIO E DA GESTÃO DEMOCRÁTICA - SMAJ	0,00	90.000,00	90.000,00	30.000,00	30.000,00	240.000,00
Ação: 1.223 - APOIAR, MODERNIZAR E EQUIPAR A CENTRAL DE SINDICÂNCIA E INQUÉRITOS	0,00	30.000,00	30.000,00	10.000,00	10.000,00	80.000,00
483 - 4.4.90.00.00	0,00	30.000,00	30.000,00	10.000,00	10.000,00	80.000,00
1 - Recursos ordinários não destinados a contrapartidas	0,00	30.000,00	30.000,00	10.000,00	10.000,00	80.000,00
Ação: 8.22 - APOIAR, MODERNIZAR E MANTER A CENTRAL DE SINDICÂNCIA E INQUÉRITOS	0,00	60.000,00	60.000,00	20.000,00	20.000,00	160.000,00
482 - 3.3.90.00.00	0,00	60.000,00	60.000,00	20.000,00	20.000,00	160.000,00
1 - Recursos ordinários não destinados a contrapartidas	0,00	60.000,00	60.000,00	20.000,00	20.000,00	160.000,00
Subfunção: 122 - Administração Geral	0,00	4.870.000,00	5.300.000,00	5.350.000,00	4.771.455,00	20.291.455,00
Programa: 26 - SISTEMA DE MODERNIZAÇÃO DOS PROCESSOS ADMINISTRATIVOS	0,00	700.000,00	600.000,00	150.000,00	100.000,00	1.550.000,00
Ação: 1.56 - SISTEMA INFORMATIZADO DE ACOMPANHAMENTO E CONTROLE DE PROCESSOS	0,00	100.000,00	100.000,00	50.000,00	50.000,00	300.000,00
1000 - 4.4.90.00.00	0,00	100.000,00	100.000,00	50.000,00	50.000,00	300.000,00
1 - Recursos ordinários não destinados a contrapartidas	0,00	100.000,00	100.000,00	50.000,00	50.000,00	300.000,00
Ação: 2.162 - SISTEMA INFORMATIZADO DE ACOMPANHAMENTO E CONTROLE DE PROCESSOS	0,00	600.000,00	500.000,00	100.000,00	50.000,00	1.250.000,00
999 - 3.3.90.00.00	0,00	600.000,00	500.000,00	100.000,00	50.000,00	1.250.000,00
1 - Recursos ordinários não destinados a contrapartidas	0,00	600.000,00	500.000,00	100.000,00	50.000,00	1.250.000,00
Programa: 27 - APOIO ADMINISTRATIVO ÀS AÇÕES DA SECRETARIA MUNICIPAL DE ASSUNTOS JURÍDIC	0,00	4.170.000,00	4.700.000,00	5.200.000,00	4.671.455,00	18.741.455,00
Ação: 1.57 - GESTÃO ADMINISTRATIVA DA SECRETARIA MUNICIPAL DE ASSUNTOS JURÍDICOS	0,00	100.000,00	60.000,00	50.000,00	50.000,00	260.000,00
488 - 4.4.90.00.00	0,00	100.000,00	60.000,00	50.000,00	50.000,00	260.000,00
1 - Recursos ordinários não destinados a contrapartidas	0,00	100.000,00	60.000,00	50.000,00	50.000,00	260.000,00
Ação: 8.21 - GESTÃO ADMINISTRATIVA DA SECRETARIA MUNICIPAL DE ASSUNTOS JURÍDICOS	0,00	4.070.000,00	4.640.000,00	5.150.000,00	4.621.455,00	18.481.455,00
486 - 3.1.90.00.00	0,00	3.650.000,00	4.200.000,00	4.700.000,00	4.200.920,00	16.750.920,00
1 - Recursos ordinários não destinados a contrapartidas	0,00	3.650.000,00	4.200.000,00	4.700.000,00	4.200.920,00	16.750.920,00
485 - 3.1.91.00.00	0,00	220.000,00	260.000,00	300.000,00	300.000,00	1.080.000,00
1 - Recursos ordinários não destinados a contrapartidas	0,00	220.000,00	260.000,00	300.000,00	300.000,00	1.080.000,00
487 - 3.3.90.00.00	0,00	200.000,00	180.000,00	150.000,00	120.535,00	650.535,00
1 - Recursos ordinários não destinados a contrapartidas	0,00	200.000,00	180.000,00	150.000,00	120.535,00	650.535,00
Subfunção: 124 - Controle Interno	0,00	530.000,00	530.000,00	540.000,00	710.000,00	2.330.000,00
Programa: 28 - GESTÃO DEMOCRÁTICA TRANSPARENTE	0,00	530.000,00	530.000,00	540.000,00	710.000,00	2.330.000,00
Ação: 1.58 - MANTER E APOIAR AS AÇÕES DA COMISSÃO PERMANENTE DE LICITAÇÕES	0,00	10.000,00	10.000,00	20.000,00	10.000,00	50.000,00
490 - 4.4.90.00.00	0,00	10.000,00	10.000,00	20.000,00	10.000,00	50.000,00



Documento Assinado Digitalmente por: CLAYTON DA SILVA MARQUES
 Acesso em: https://eic://eic/validador/validador.do?docId=1101-9858-46e84ac09124

Demonstrativo de Compatibilidade entre PPA e LOA

PPA 2018 - 2021 - Valores em R\$

	Valor global	2018	2019	2020	2021	Total
1 - Recursos ordinários não destinados a contrapartidas	0,00	10.000,00	10.000,00	20.000,00	10.000,00	50.000,00
Ação: 2.25 - MANTER E APOIAR AS AÇÕES DA COMISSÃO PERMANENTE DE LICITAÇÕES	0,00	520.000,00	520.000,00	520.000,00	700.000,00	2.260.000,00
489 - 3.3.90.00.00	0,00	520.000,00	520.000,00	520.000,00	700.000,00	2.260.000,00
1 - Recursos ordinários não destinados a contrapartidas	0,00	520.000,00	520.000,00	520.000,00	700.000,00	2.260.000,00
Subfunção: 128 - Formação de Recursos Humanos	0,00	160.000,00	70.000,00	45.000,00	45.000,00	320.000,00
Programa: 29 - QUALIFICAÇÃO DOS FUNCIONÁRIOS DA SECRETARIA MUNICIPAL DE ASSUNTOS JURÍDIC	0,00	160.000,00	70.000,00	45.000,00	45.000,00	320.000,00
Ação: 1.59 - QUALIFICAÇÃO, DESENVOLVIMENTO E PROMOÇÃO DE RECURSOS HUMANOS DA SMAJ	0,00	20.000,00	20.000,00	5.000,00	5.000,00	50.000,00
1003 - 4.4.90.00.00	0,00	20.000,00	20.000,00	5.000,00	5.000,00	50.000,00
1 - Recursos ordinários não destinados a contrapartidas	0,00	20.000,00	20.000,00	5.000,00	5.000,00	50.000,00
Ação: 2.16 - QUALIFICAÇÃO, DESENVOLVIMENTO E PROMOÇÃO DE RECURSOS HUMANOS DA SMAJ	0,00	140.000,00	50.000,00	40.000,00	40.000,00	270.000,00
491 - 3.3.90.00.00	0,00	140.000,00	50.000,00	40.000,00	40.000,00	270.000,00
1 - Recursos ordinários não destinados a contrapartidas	0,00	140.000,00	50.000,00	40.000,00	40.000,00	270.000,00
Função: 14 - Direitos da Cidadania	0,00	470.000,00	360.000,00	195.000,00	140.000,00	1.165.000,00
Subfunção: 91 - Defesa da Ordem Jurídica	0,00	100.000,00	100.000,00	45.000,00	40.000,00	285.000,00
Programa: 30 - ASSISTÊNCIA JURÍDICA MUNICIPAL	0,00	100.000,00	100.000,00	45.000,00	40.000,00	285.000,00
Ação: 1.60 - MANTER E AMPLIAR OS SERVIÇOS DE ASSISTÊNCIA JURÍDICA A POPULAÇÃO	0,00	20.000,00	20.000,00	15.000,00	15.000,00	70.000,00
493 - 4.4.90.00.00	0,00	20.000,00	20.000,00	15.000,00	15.000,00	70.000,00
1 - Recursos ordinários não destinados a contrapartidas	0,00	20.000,00	20.000,00	15.000,00	15.000,00	70.000,00
Ação: 4.20 - MANTER E AMPLIAR OS SERVIÇOS DE ASSISTÊNCIA JURÍDICA A POPULAÇÃO	0,00	80.000,00	80.000,00	30.000,00	25.000,00	215.000,00
492 - 3.3.90.00.00	0,00	80.000,00	80.000,00	30.000,00	25.000,00	215.000,00
1 - Recursos ordinários não destinados a contrapartidas	0,00	80.000,00	80.000,00	30.000,00	25.000,00	215.000,00
Subfunção: 125 - Normatização e Fiscalização	0,00	370.000,00	260.000,00	150.000,00	100.000,00	880.000,00
Programa: 31 - GESTÃO DEMOCRÁTICA POPULAR - PROCON PARA SOCIEDADE	0,00	370.000,00	260.000,00	150.000,00	100.000,00	880.000,00
Ação: 1.61 - AÇÕES DE INVESTIMENTO DO PROGRAMA GESTÃO DEMOCRÁTICA POPULAR - PROCON	0,00	160.000,00	160.000,00	100.000,00	50.000,00	470.000,00
495 - 4.4.90.00.00	0,00	160.000,00	160.000,00	100.000,00	50.000,00	470.000,00
1 - Recursos ordinários não destinados a contrapartidas	0,00	160.000,00	160.000,00	100.000,00	50.000,00	470.000,00
Ação: 4.21 - AÇÕES DO PROGRAMA GESTÃO DEMOCRÁTICA POPULAR - PROCON PARA SOCIEDADE	0,00	210.000,00	100.000,00	50.000,00	50.000,00	410.000,00
494 - 3.3.90.00.00	0,00	210.000,00	100.000,00	50.000,00	50.000,00	410.000,00
1 - Recursos ordinários não destinados a contrapartidas	0,00	210.000,00	100.000,00	50.000,00	50.000,00	410.000,00
Unidade Orçamentária: 4100 - GABINETE DO SECRETÁRIO MUNICIPAL DE GESTÃO PÚBLICA	0,00	2.300.000,00	1.640.000,00	970.000,00	970.000,00	5.880.000,00
Função: 4 - Administração	0,00	2.300.000,00	1.640.000,00	970.000,00	970.000,00	5.880.000,00
Subfunção: 121 - Planejamento e Orçamento	0,00	1.620.000,00	1.170.000,00	830.000,00	830.000,00	4.450.000,00
Programa: 32 - NOVO TEMPO - MODERNIZAÇÃO DA GESTÃO PÚBLICA	0,00	1.620.000,00	1.170.000,00	830.000,00	830.000,00	4.450.000,00
Ação: 1.106 - SUPERVISÃO E COORDENAÇÃO DA POLÍTICA MUNICIPAL DE ADMINISTRAÇÃO,	0,00	20.000,00	0,00	0,00	0,00	20.000,00
588 - 4.4.90.00.00	0,00	20.000,00	0,00	0,00	0,00	20.000,00
1 - Recursos ordinários não destinados a contrapartidas	0,00	20.000,00	0,00	0,00	0,00	20.000,00
Ação: 2.35 - SUPERVISÃO E COORDENAÇÃO DA POLÍTICA MUNICIPAL DE ADMINISTRAÇÃO,	0,00	1.600.000,00	1.170.000,00	830.000,00	830.000,00	4.400.000,00
579 - 3.1.90.00.00	0,00	1.500.000,00	1.000.000,00	800.000,00	800.000,00	4.100.000,00



Documento Assinado Eletronicamente por: CLAYTON DA SILVA MARIQUES
 Acesso em: https://eicce.gov.br/epp/validador.aspx?codigo_documento=724401-9858-46e84ac09124

Demonstrativo de Compatibilidade entre PPA e LOA

PPA 2018 - 2021 - Valores em R\$

	Valor global	2018	2019	2020	2021	Total
1 - Recursos ordinários não destinados a contrapartidas	0,00	1.500.000,00	1.000.000,00	800.000,00	800.000,00	4.100.000,00
573 - 3.1.91.00.00	0,00	20.000,00	140.000,00	20.000,00	20.000,00	200.000,00
1 - Recursos ordinários não destinados a contrapartidas	0,00	20.000,00	140.000,00	20.000,00	20.000,00	200.000,00
584 - 3.3.90.00.00	0,00	80.000,00	30.000,00	10.000,00	10.000,00	130.000,00
1 - Recursos ordinários não destinados a contrapartidas	0,00	80.000,00	30.000,00	10.000,00	10.000,00	130.000,00
Subfunção: 122 - Administração Geral	0,00	500.000,00	370.000,00	90.000,00	90.000,00	1.050.000,00
Programa: 32 - NOVO TEMPO - MODERNIZAÇÃO DA GESTÃO PÚBLICA	0,00	500.000,00	370.000,00	90.000,00	90.000,00	1.050.000,00
Ação: 1.107 - MANUTENÇÃO DAS ATIVIDADES DE INVESTIMENTO DO PROGRAMA DE	0,00	300.000,00	170.000,00	40.000,00	40.000,00	550.000,00
938 - 4.4.90.00.00	0,00	300.000,00	170.000,00	40.000,00	40.000,00	550.000,00
1 - Recursos ordinários não destinados a contrapartidas	0,00	300.000,00	170.000,00	40.000,00	40.000,00	550.000,00
Ação: 2.136 - MANUTENÇÃO DAS ATIVIDADES DO PROGRAMA DE MODERNIZAÇÃO DA GESTÃO	0,00	200.000,00	200.000,00	50.000,00	50.000,00	500.000,00
937 - 3.3.90.00.00	0,00	200.000,00	200.000,00	50.000,00	50.000,00	500.000,00
1 - Recursos ordinários não destinados a contrapartidas	0,00	200.000,00	200.000,00	50.000,00	50.000,00	500.000,00
Subfunção: 128 - Formação de Recursos Humanos	0,00	180.000,00	100.000,00	50.000,00	50.000,00	380.000,00
Programa: 32 - NOVO TEMPO - MODERNIZAÇÃO DA GESTÃO PÚBLICA	0,00	180.000,00	100.000,00	50.000,00	50.000,00	380.000,00
Ação: 4.25 - FORTALECIMENTO DA GESTÃO PÚBLICA, TREINAMENTO E CAPACITAÇÃO DE	0,00	180.000,00	100.000,00	50.000,00	50.000,00	380.000,00
601 - 3.3.90.00.00	0,00	180.000,00	100.000,00	50.000,00	50.000,00	380.000,00
1 - Recursos ordinários não destinados a contrapartidas	0,00	180.000,00	100.000,00	50.000,00	50.000,00	380.000,00
Unidade Orçamentária: 4101 - SECRETARIA EXECUTIVA DE ADMINISTRAÇÃO E RECURSOS H	0,00	22.645.000,00	25.080.000,00	25.380.000,00	25.460.000,00	98.565.000,00
Função: 4 - Administração	0,00	22.375.000,00	25.010.000,00	25.100.000,00	25.170.000,00	97.655.000,00
Subfunção: 122 - Administração Geral	0,00	19.835.000,00	23.180.000,00	23.290.000,00	23.360.000,00	89.665.000,00
Programa: 33 - NOVO TEMPO - MODERNIZAÇÃO DA GESTÃO	0,00	170.000,00	170.000,00	20.000,00	12.000,00	372.000,00
Ação: 1.14 - IMPLANTAÇÃO E CONSOLIDAÇÃO DE SISTEMAS DE PROTOCOLO ÚNICO NO ÂMBITO DA	0,00	20.000,00	20.000,00	5.000,00	1.000,00	46.000,00
604 - 4.4.90.00.00	0,00	20.000,00	20.000,00	5.000,00	1.000,00	46.000,00
1 - Recursos ordinários não destinados a contrapartidas	0,00	20.000,00	20.000,00	5.000,00	1.000,00	46.000,00
Ação: 2.173 - CONSOLIDAÇÃO E MANUTENÇÃO DE SISTEMAS DE PROTOCOLO ÚNICO NO ÂMBITO	0,00	50.000,00	50.000,00	5.000,00	1.000,00	106.000,00
603 - 3.3.90.00.00	0,00	50.000,00	50.000,00	5.000,00	1.000,00	106.000,00
1 - Recursos ordinários não destinados a contrapartidas	0,00	50.000,00	50.000,00	5.000,00	1.000,00	106.000,00
Ação: 4.57 - DIGITALIZAÇÃO DE PROCESSOS E DOCUMENTOS NO ÂMBITO DA ADMINISTRAÇÃO	0,00	100.000,00	100.000,00	10.000,00	10.000,00	220.000,00
608 - 3.3.90.00.00	0,00	100.000,00	100.000,00	10.000,00	10.000,00	220.000,00
1 - Recursos ordinários não destinados a contrapartidas	0,00	100.000,00	100.000,00	10.000,00	10.000,00	220.000,00
Programa: 34 - CONTROLE E MANUTENÇÃO DE BENS PATRIMONIAIS	0,00	1.080.000,00	1.430.000,00	2.260.000,00	1.880.000,00	6.650.000,00
Ação: 2.30 - MANUTENÇÃO DO SISTEMA DE SEGURANÇA ELETRÔNICA NAS UNIDADES DA PMCSA	0,00	30.000,00	30.000,00	20.000,00	20.000,00	100.000,00
627 - 3.3.90.00.00	0,00	30.000,00	30.000,00	20.000,00	20.000,00	100.000,00
1 - Recursos ordinários não destinados a contrapartidas	0,00	30.000,00	30.000,00	20.000,00	20.000,00	100.000,00
Ação: 2.174 - GESTÃO PATRIMONIAL DA PREFEITURA	0,00	50.000,00	200.000,00	100.000,00	80.000,00	430.000,00
620 - 3.3.90.00.00	0,00	50.000,00	200.000,00	100.000,00	80.000,00	430.000,00
1 - Recursos ordinários não destinados a contrapartidas	0,00	50.000,00	200.000,00	100.000,00	80.000,00	430.000,00



Documento Assinado Digitalmente por: CLAYTON DA SILVA MARQUES
 Data: 2023.02.27 10:58:46 -72.4101-9858-46e84ac09124
 Acesso em: https://eice.icep.gov.br/pp/validador.do?doc=assinatura-1eb76c6-eb72-4101-9858-46e84ac09124

Demonstrativo de Compatibilidade entre PPA e LOA

PPA 2018 - 2021 - Valores em R\$

	Valor global	2018	2019	2020	2021	Total
Ação: 7.11 - GESTÃO PATRIMONIAL DA PREFEITURA	0,00	1.000.000,00	1.200.000,00	2.140.000,00	1.780.000,00	6.120.000,00
623 - 4.4.90.00.00	0,00	1.000.000,00	200.000,00	1.150.000,00	1.080.000,00	3.430.000,00
1 - Recursos ordinários não destinados a contrapartidas	0,00	975.000,00	200.000,00	150.000,00	80.000,00	1.405.000,00
24 - Alienação de Bens	0,00	25.000,00	0,00	1.000.000,00	1.000.000,00	2.025.000,00
1277 - 4.5.90.00.00	0,00	0,00	1.000.000,00	990.000,00	700.000,00	2.690.000,00
1 - Recursos ordinários não destinados a contrapartidas	0,00	0,00	1.000.000,00	990.000,00	700.000,00	2.690.000,00
Programa: 35 - TRANSPORTE DE APOIO	0,00	5.050.000,00	5.550.000,00	3.050.000,00	3.058.000,00	16.708.000,00
Ação: 1.79 - GESTÃO DE TRANSPORTES INTERNOS DA PMCSA	0,00	50.000,00	50.000,00	50.000,00	10.000,00	160.000,00
633 - 4.4.90.00.00	0,00	50.000,00	50.000,00	50.000,00	10.000,00	160.000,00
1 - Recursos ordinários não destinados a contrapartidas	0,00	50.000,00	50.000,00	50.000,00	10.000,00	160.000,00
Ação: 8.31 - GESTÃO DE TRANSPORTES INTERNOS DA PMCSA	0,00	5.000.000,00	5.500.000,00	3.000.000,00	3.048.000,00	16.548.000,00
632 - 3.3.90.00.00	0,00	5.000.000,00	5.500.000,00	3.000.000,00	3.048.000,00	16.548.000,00
1 - Recursos ordinários não destinados a contrapartidas	0,00	5.000.000,00	5.500.000,00	3.000.000,00	3.048.000,00	16.548.000,00
Programa: 36 - APOIO ADMINISTRATIVO ÀS AÇÕES DA SECRETARIA EXECUTIVA DE ADMINISTRAÇÃO E	0,00	13.535.000,00	16.030.000,00	17.960.000,00	18.410.000,00	65.935.000,00
Ação: 1.80 - APOIO ADMINISTRATIVO ÀS SECRETARIAS	0,00	70.000,00	10.000,00	10.000,00	5.000,00	95.000,00
635 - 4.4.90.00.00	0,00	70.000,00	10.000,00	10.000,00	5.000,00	95.000,00
1 - Recursos ordinários não destinados a contrapartidas	0,00	70.000,00	10.000,00	10.000,00	5.000,00	95.000,00
Ação: 1.81 - GESTÃO ADMINISTRATIVA DA SECRETARIA EXECUTIVA DE ADMINISTRAÇÃO E	0,00	50.000,00	10.000,00	10.000,00	5.000,00	75.000,00
639 - 4.4.90.00.00	0,00	50.000,00	10.000,00	10.000,00	5.000,00	75.000,00
1 - Recursos ordinários não destinados a contrapartidas	0,00	50.000,00	10.000,00	10.000,00	5.000,00	75.000,00
Ação: 8.2 - APOIO ADMINISTRATIVO ÀS SECRETARIAS	0,00	9.930.000,00	12.700.000,00	15.000.000,00	15.680.000,00	53.310.000,00
634 - 3.3.90.00.00	0,00	9.930.000,00	12.700.000,00	15.000.000,00	15.680.000,00	53.310.000,00
1 - Recursos ordinários não destinados a contrapartidas	0,00	9.930.000,00	12.700.000,00	15.000.000,00	15.680.000,00	53.310.000,00
Ação: 8.33 - GESTÃO ADMINISTRATIVA DA SECRETARIA EXECUTIVA DE ADMINISTRAÇÃO E	0,00	3.485.000,00	3.310.000,00	2.940.000,00	2.720.000,00	12.455.000,00
637 - 3.1.90.00.00	0,00	3.000.000,00	3.000.000,00	2.700.000,00	2.500.000,00	11.200.000,00
1 - Recursos ordinários não destinados a contrapartidas	0,00	3.000.000,00	3.000.000,00	2.700.000,00	2.500.000,00	11.200.000,00
636 - 3.1.91.00.00	0,00	285.000,00	260.000,00	230.000,00	210.000,00	985.000,00
1 - Recursos ordinários não destinados a contrapartidas	0,00	285.000,00	260.000,00	230.000,00	210.000,00	985.000,00
638 - 3.3.90.00.00	0,00	200.000,00	50.000,00	10.000,00	10.000,00	270.000,00
1 - Recursos ordinários não destinados a contrapartidas	0,00	200.000,00	50.000,00	10.000,00	10.000,00	270.000,00
Subfunção: 128 - Formação de Recursos Humanos	0,00	40.000,00	30.000,00	10.000,00	10.000,00	90.000,00
Programa: 33 - NOVO TEMPO - MODERNIZAÇÃO DA GESTÃO	0,00	40.000,00	30.000,00	10.000,00	10.000,00	90.000,00
Ação: 4.56 - QUALIFICAÇÃO E DESENVOLVIMENTO DE RECURSOS HUMANOS DA SEARH E DEMAIS	0,00	40.000,00	30.000,00	10.000,00	10.000,00	90.000,00
640 - 3.3.90.00.00	0,00	40.000,00	30.000,00	10.000,00	10.000,00	90.000,00
1 - Recursos ordinários não destinados a contrapartidas	0,00	40.000,00	30.000,00	10.000,00	10.000,00	90.000,00
Subfunção: 331 - Proteção e Benefícios ao Trabalhador	0,00	2.500.000,00	1.800.000,00	1.800.000,00	1.800.000,00	7.900.000,00
Programa: 36 - APOIO ADMINISTRATIVO ÀS AÇÕES DA SECRETARIA EXECUTIVA DE ADMINISTRAÇÃO E	0,00	2.500.000,00	1.800.000,00	1.800.000,00	1.800.000,00	7.900.000,00
Ação: 2.177 - ENCARGOS COM VALES TRANSPORTES DOS SERVIDORES	0,00	2.500.000,00	1.800.000,00	1.800.000,00	1.800.000,00	7.900.000,00



Documento Assinado Digitalmente por: CLAYTON DA SILVA MARQUES
 Acesso em: https://eicce/pe.gov.br/cpp/validador.do?docId=1101-9858-46e84ac09124

Demonstrativo de Compatibilidade entre PPA e LOA

PPA 2018 - 2021 - Valores em R\$

	Valor global	2018	2019	2020	2021	Total
1 - Recursos ordinários não destinados a contrapartidas	0,00	100.000,00	100.000,00	10.000,00	10.000,00	220.000,00
Programa: 39 - ESTRUTURAÇÃO E MODERNIZAÇÃO ADMINISTRATIVA E FISCAL DO MUNICÍPIO	0,00	330.000,00	410.000,00	230.000,00	100.000,00	1.070.000,00
Ação: 1.110 - APOIO ÀS AÇÕES DE INVESTIMENTO PARA ESTRUTURAÇÃO E MODERNIZAÇÃO	0,00	150.000,00	280.000,00	100.000,00	50.000,00	580.000,00
649 - 4.4.90.00.00	0,00	150.000,00	280.000,00	100.000,00	50.000,00	580.000,00
1 - Recursos ordinários não destinados a contrapartidas	0,00	150.000,00	280.000,00	100.000,00	50.000,00	580.000,00
Ação: 2.207 - APOIO ÀS AÇÕES DE ESTRUTURAÇÃO E MODERNIZAÇÃO ADMINISTRATIVA E FISCAL	0,00	180.000,00	130.000,00	130.000,00	50.000,00	490.000,00
648 - 3.3.90.00.00	0,00	180.000,00	130.000,00	130.000,00	50.000,00	490.000,00
1 - Recursos ordinários não destinados a contrapartidas	0,00	180.000,00	130.000,00	130.000,00	50.000,00	490.000,00
Subfunção: 129 - Administração de Receitas	0,00	420.000,00	875.000,00	750.000,00	535.000,00	2.580.000,00
Programa: 40 - MODERNIZAÇÃO TRIBUTÁRIA	0,00	420.000,00	875.000,00	750.000,00	535.000,00	2.580.000,00
Ação: 1.108 - FORTALECIMENTO DA EDUCAÇÃO FISCAL	0,00	15.000,00	15.000,00	10.000,00	10.000,00	50.000,00
594 - 4.4.90.00.00	0,00	15.000,00	15.000,00	10.000,00	10.000,00	50.000,00
1 - Recursos ordinários não destinados a contrapartidas	0,00	15.000,00	15.000,00	10.000,00	10.000,00	50.000,00
Ação: 1.112 - OPERACIONALIZAÇÃO DO SISTEMA DE ARRECAÇÃO TRIBUTÁRIA	0,00	50.000,00	40.000,00	20.000,00	15.000,00	125.000,00
651 - 4.4.90.00.00	0,00	50.000,00	40.000,00	20.000,00	15.000,00	125.000,00
1 - Recursos ordinários não destinados a contrapartidas	0,00	50.000,00	40.000,00	20.000,00	15.000,00	125.000,00
Ação: 2.9 - FORTALECIMENTO DA EDUCAÇÃO FISCAL	0,00	25.000,00	20.000,00	20.000,00	10.000,00	75.000,00
591 - 3.3.90.00.00	0,00	25.000,00	20.000,00	20.000,00	10.000,00	75.000,00
1 - Recursos ordinários não destinados a contrapartidas	0,00	25.000,00	20.000,00	20.000,00	10.000,00	75.000,00
Ação: 2.37 - OPERACIONALIZAÇÃO DO SISTEMA DE ARRECAÇÃO TRIBUTÁRIA	0,00	330.000,00	800.000,00	700.000,00	500.000,00	2.330.000,00
650 - 3.3.90.00.00	0,00	330.000,00	800.000,00	700.000,00	500.000,00	2.330.000,00
1 - Recursos ordinários não destinados a contrapartidas	0,00	330.000,00	800.000,00	700.000,00	500.000,00	2.330.000,00
Subfunção: 331 - Proteção e Benefícios ao Trabalhador	0,00	5.040.000,00	6.000.000,00	3.000.000,00	7.200.000,00	21.240.000,00
Programa: 37 - APOIO ADMINISTRATIVO ÀS AÇÕES DA SECRETARIA EXECUTIVA DE FINANÇAS E ARRECA	0,00	5.040.000,00	6.000.000,00	3.000.000,00	7.200.000,00	21.240.000,00
Ação: 0.13 - ENCARGOS PARA FORMAÇÃO DO PASEP	0,00	5.040.000,00	6.000.000,00	3.000.000,00	7.200.000,00	21.240.000,00
967 - 3.3.90.00.00	0,00	5.040.000,00	6.000.000,00	3.000.000,00	7.200.000,00	21.240.000,00
1 - Recursos ordinários não destinados a contrapartidas	0,00	5.040.000,00	6.000.000,00	3.000.000,00	7.200.000,00	21.240.000,00
Função: 28 - Encargos Especiais	0,00	5.819.000,00	5.799.000,00	8.887.000,00	3.191.000,00	23.696.000,00
Subfunção: 846 - Outros Encargos Especiais	0,00	5.819.000,00	5.799.000,00	8.887.000,00	3.191.000,00	23.696.000,00
Programa: 37 - APOIO ADMINISTRATIVO ÀS AÇÕES DA SECRETARIA EXECUTIVA DE FINANÇAS E ARRECA	0,00	5.819.000,00	5.799.000,00	8.887.000,00	3.191.000,00	23.696.000,00
Ação: 0.18 - PARCELAMENTO DE ENCARGOS SOCIAIS	0,00	5.729.000,00	5.729.000,00	8.869.000,00	3.171.000,00	23.498.000,00
653 - 4.6.90.00.00	0,00	5.729.000,00	5.729.000,00	8.869.000,00	3.171.000,00	23.498.000,00
1 - Recursos ordinários não destinados a contrapartidas	0,00	5.729.000,00	5.729.000,00	8.869.000,00	3.171.000,00	23.498.000,00
Ação: 0.1000 - ENCARGOS ESPECIAIS	0,00	90.000,00	70.000,00	18.000,00	20.000,00	198.000,00
652 - 3.2.90.00.00	0,00	40.000,00	50.000,00	18.000,00	20.000,00	128.000,00
1 - Recursos ordinários não destinados a contrapartidas	0,00	40.000,00	50.000,00	18.000,00	20.000,00	128.000,00
1242 - 3.2.91.00.00	0,00	50.000,00	20.000,00	0,00	0,00	70.000,00
1 - Recursos ordinários não destinados a contrapartidas	0,00	50.000,00	20.000,00	0,00	0,00	70.000,00

Documento Assinado Digitalmente por: CLAYTON DA SILVA MARQUES
 Acesso em: https://eic.ice.gov.br/ppp/validador.exe;seam/Código do documento: 11eb76c6-eb72-440f-9858-46e84a09124



Demonstrativo de Compatibilidade entre PPA e LOA

PPA 2018 - 2021 - Valores em R\$

	Valor global	2018	2019	2020	2021	Total
Função: 99 - Reserva de Contingência	0,00	6.044.000,00	7.935.000,00	8.865.000,00	6.844.000,00	29.688.000,00
Subfunção: 999 - Reserva de Contingência	0,00	6.044.000,00	7.935.000,00	8.865.000,00	6.844.000,00	29.688.000,00
Programa: 9999 - RESERVA DE CONTINGÊNCIA	0,00	6.044.000,00	7.935.000,00	8.865.000,00	6.844.000,00	29.688.000,00
Ação: 0.999 - RESERVA DE CONTINGÊNCIA	0,00	6.044.000,00	7.935.000,00	8.865.000,00	6.844.000,00	29.688.000,00
655 - 9.9.90.00.00	0,00	6.044.000,00	7.935.000,00	8.865.000,00	6.844.000,00	29.688.000,00
1 - Recursos ordinários não destinados a contrapartidas	0,00	6.044.000,00	7.935.000,00	8.865.000,00	6.844.000,00	29.688.000,00
Unidade Orçamentária: 4103 - SECRETARIA EXECUTIVA DE LOGÍSTICA	0,00	8.334.000,00	8.334.000,00	4.315.000,00	3.315.000,00	24.298.000,00
Função: 4 - Administração	0,00	8.334.000,00	8.334.000,00	4.315.000,00	3.315.000,00	24.298.000,00
Subfunção: 122 - Administração Geral	0,00	8.334.000,00	8.334.000,00	4.315.000,00	3.315.000,00	24.298.000,00
Programa: 41 - EXECUÇÃO DAS AÇÕES DE LOGÍSTICA	0,00	8.334.000,00	8.334.000,00	4.315.000,00	3.315.000,00	24.298.000,00
Ação: 1.75 - GESTÃO ADMINISTRATIVA DA SELOG	0,00	50.000,00	50.000,00	22.000,00	22.000,00	144.000,00
936 - 4.4.90.00.00	0,00	50.000,00	50.000,00	22.000,00	22.000,00	144.000,00
1 - Recursos ordinários não destinados a contrapartidas	0,00	50.000,00	50.000,00	22.000,00	22.000,00	144.000,00
Ação: 1.76 - LOGÍSTICA PROATIVA	0,00	2.200.000,00	2.200.000,00	315.000,00	315.000,00	5.030.000,00
659 - 4.4.90.00.00	0,00	2.200.000,00	2.200.000,00	315.000,00	315.000,00	5.030.000,00
1 - Recursos ordinários não destinados a contrapartidas	0,00	2.200.000,00	2.200.000,00	315.000,00	315.000,00	5.030.000,00
Ação: 8.45 - GESTÃO ADMINISTRATIVA DA SELOG	0,00	904.000,00	904.000,00	878.000,00	878.000,00	3.564.000,00
657 - 3.1.90.00.00	0,00	840.000,00	840.000,00	840.000,00	840.000,00	3.360.000,00
1 - Recursos ordinários não destinados a contrapartidas	0,00	840.000,00	840.000,00	840.000,00	840.000,00	3.360.000,00
656 - 3.1.91.00.00	0,00	14.000,00	14.000,00	13.000,00	13.000,00	54.000,00
1 - Recursos ordinários não destinados a contrapartidas	0,00	14.000,00	14.000,00	13.000,00	13.000,00	54.000,00
658 - 3.3.90.00.00	0,00	50.000,00	50.000,00	25.000,00	25.000,00	150.000,00
1 - Recursos ordinários não destinados a contrapartidas	0,00	50.000,00	50.000,00	25.000,00	25.000,00	150.000,00
Ação: 8.46 - LOGÍSTICA PROATIVA	0,00	5.180.000,00	5.180.000,00	3.100.000,00	2.100.000,00	15.560.000,00
660 - 3.3.90.00.00	0,00	5.180.000,00	5.180.000,00	3.100.000,00	2.100.000,00	15.560.000,00
1 - Recursos ordinários não destinados a contrapartidas	0,00	5.180.000,00	5.180.000,00	3.100.000,00	2.100.000,00	15.560.000,00
Unidade Orçamentária: 5100 - GABINETE DO SECRETÁRIO MUNICIPAL DE PLANEJAMENTO E	0,00	1.844.750,00	1.315.000,00	1.120.000,00	2.235.000,00	6.514.750,00
Função: 4 - Administração	0,00	0,00	1.315.000,00	1.120.000,00	2.235.000,00	4.670.000,00
Subfunção: 121 - Planejamento e Orçamento	0,00	0,00	160.000,00	160.000,00	260.000,00	580.000,00
Programa: 192 - PLANEJAMENTO ORÇAMENTÁRIO EFICIENTE	0,00	0,00	160.000,00	160.000,00	260.000,00	580.000,00
Ação: 2.302 - OPERACIONALIZAÇÃO DO SISTEMA INTEGRADO DE PLANEJAMENTO ORÇAMENTÁRIO	0,00	0,00	160.000,00	160.000,00	260.000,00	580.000,00
1278 - 3.3.90.00.00	0,00	0,00	160.000,00	160.000,00	260.000,00	580.000,00
1 - Recursos ordinários não destinados a contrapartidas	0,00	0,00	160.000,00	160.000,00	260.000,00	580.000,00
Subfunção: 122 - Administração Geral	0,00	0,00	1.145.000,00	950.000,00	1.965.000,00	4.060.000,00
Programa: 42 - MODERNIZAÇÃO DA GESTÃO DA SMPMA	0,00	0,00	150.000,00	70.000,00	1.000.000,00	1.220.000,00
Ação: 2.246 - APOIO ÀS AÇÕES DE MODERNIZAÇÃO DA GESTÃO DA SMPMA	0,00	0,00	150.000,00	70.000,00	1.000.000,00	1.220.000,00
1279 - 3.3.90.00.00	0,00	0,00	150.000,00	70.000,00	1.000.000,00	1.220.000,00
1 - Recursos ordinários não destinados a contrapartidas	0,00	0,00	150.000,00	70.000,00	1.000.000,00	1.220.000,00



Documento Assinado Digitalmente por: CLAYTON DA SILVA MARQUES
Data e Hora da Assinatura: 2023.08.14 14:00:00
URL para validação do documento: https://brasil.gov.br/validar/11eb76c6-eb727272-9858-46e84a0c0124

Demonstrativo de Compatibilidade entre PPA e LOA

PPA 2018 - 2021 - Valores em R\$

	Valor global	2018	2019	2020	2021	Total
Programa: 43 - ARTICULANDO COM A SOCIEDADE	0,00	0,00	15.000,00	15.000,00	0,00	30.000,00
Ação: 1.144 - APOIAR ÀS ATIVIDADES DO CONSELHO GESTOR DA POLÍTICA MUNICIPAL DE	0,00	0,00	5.000,00	5.000,00	0,00	10.000,00
1280 - 4.4.90.00.00	0,00	0,00	5.000,00	5.000,00	0,00	10.000,00
1 - Recursos ordinários não destinados a contrapartidas	0,00	0,00	5.000,00	5.000,00	0,00	10.000,00
Ação: 2.247 - APOIAR E MANTER AS ATIVIDADES DO CONSELHO DE DESENVOLVIMENTO	0,00	0,00	10.000,00	10.000,00	0,00	20.000,00
1281 - 3.3.90.00.00	0,00	0,00	10.000,00	10.000,00	0,00	20.000,00
1 - Recursos ordinários não destinados a contrapartidas	0,00	0,00	10.000,00	10.000,00	0,00	20.000,00
Programa: 44 - APOIO ADMINISTRATIVO ÀS AÇÕES DO GABINETE DO SECRETÁRIO MUNICIPAL DE PLAN	0,00	0,00	980.000,00	865.000,00	965.000,00	2.810.000,00
Ação: 1.145 - GESTÃO ADMINISTRATIVA DO GABINETE DO SECRETÁRIO MUNICIPAL DE	0,00	0,00	10.000,00	10.000,00	10.000,00	30.000,00
1282 - 4.4.90.00.00	0,00	0,00	10.000,00	10.000,00	10.000,00	30.000,00
1 - Recursos ordinários não destinados a contrapartidas	0,00	0,00	10.000,00	10.000,00	10.000,00	30.000,00
Ação: 2.249 - GESTÃO ADMINISTRATIVA DO GABINETE DO SECRETÁRIO MUNICIPAL DE	0,00	0,00	970.000,00	855.000,00	955.000,00	2.780.000,00
1283 - 3.1.90.00.00	0,00	0,00	825.000,00	800.000,00	850.000,00	2.475.000,00
1 - Recursos ordinários não destinados a contrapartidas	0,00	0,00	825.000,00	800.000,00	850.000,00	2.475.000,00
1284 - 3.1.91.00.00	0,00	0,00	125.000,00	35.000,00	35.000,00	195.000,00
1 - Recursos ordinários não destinados a contrapartidas	0,00	0,00	125.000,00	35.000,00	35.000,00	195.000,00
1285 - 3.3.90.00.00	0,00	0,00	20.000,00	20.000,00	70.000,00	110.000,00
1 - Recursos ordinários não destinados a contrapartidas	0,00	0,00	20.000,00	20.000,00	70.000,00	110.000,00
Subfunção: 128 - Formação de Recursos Humanos	0,00	0,00	10.000,00	10.000,00	10.000,00	30.000,00
Programa: 42 - MODERNIZAÇÃO DA GESTÃO DA SMPMA	0,00	0,00	10.000,00	10.000,00	10.000,00	30.000,00
Ação: 1.142 - APOIO ÀS AÇÕES DE MODERNIZAÇÃO DA GESTÃO DA SMPMA	0,00	0,00	10.000,00	10.000,00	10.000,00	30.000,00
1286 - 4.4.90.00.00	0,00	0,00	10.000,00	10.000,00	10.000,00	30.000,00
1 - Recursos ordinários não destinados a contrapartidas	0,00	0,00	10.000,00	10.000,00	10.000,00	30.000,00
Função: 18 - Gestão Ambiental	0,00	1.844.750,00	0,00	0,00	0,00	1.844.750,00
Subfunção: 122 - Administração Geral	0,00	1.788.350,00	0,00	0,00	0,00	1.788.350,00
Programa: 42 - MODERNIZAÇÃO DA GESTÃO DA SMPMA	0,00	150.000,00	0,00	0,00	0,00	150.000,00
Ação: 2.246 - APOIO ÀS AÇÕES DE MODERNIZAÇÃO DA GESTÃO DA SMPMA	0,00	150.000,00	0,00	0,00	0,00	150.000,00
1157 - 3.3.90.00.00	0,00	150.000,00	0,00	0,00	0,00	150.000,00
1 - Recursos ordinários não destinados a contrapartidas	0,00	150.000,00	0,00	0,00	0,00	150.000,00
Programa: 43 - ARTICULANDO COM A SOCIEDADE	0,00	30.350,00	0,00	0,00	0,00	30.350,00
Ação: 1.144 - APOIAR ÀS ATIVIDADES DO CONSELHO GESTOR DA POLÍTICA MUNICIPAL DE	0,00	5.350,00	0,00	0,00	0,00	5.350,00
1160 - 4.4.90.00.00	0,00	5.350,00	0,00	0,00	0,00	5.350,00
1 - Recursos ordinários não destinados a contrapartidas	0,00	5.350,00	0,00	0,00	0,00	5.350,00
Ação: 2.247 - APOIAR E MANTER AS ATIVIDADES DO CONSELHO DE DESENVOLVIMENTO	0,00	25.000,00	0,00	0,00	0,00	25.000,00
1159 - 3.3.90.00.00	0,00	25.000,00	0,00	0,00	0,00	25.000,00
1 - Recursos ordinários não destinados a contrapartidas	0,00	25.000,00	0,00	0,00	0,00	25.000,00
Programa: 44 - APOIO ADMINISTRATIVO ÀS AÇÕES DO GABINETE DO SECRETÁRIO MUNICIPAL DE PLAN	0,00	1.608.000,00	0,00	0,00	0,00	1.608.000,00
Ação: 1.145 - GESTÃO ADMINISTRATIVA DO GABINETE DO SECRETÁRIO MUNICIPAL DE	0,00	15.000,00	0,00	0,00	0,00	15.000,00



Demonstrativo de Compatibilidade entre PPA e LOA

PPA 2018 - 2021 - Valores em R\$

	Valor global	2018	2019	2020	2021	Total
1165 - 4.4.90.00.00	0,00	15.000,00	0,00	0,00	0,00	15.000,00
1 - Recursos ordinários não destinados a contrapartidas	0,00	15.000,00	0,00	0,00	0,00	15.000,00
Ação: 2.249 - GESTÃO ADMINISTRATIVA DO GABINETE DO SECRETÁRIO MUNICIPAL DE	0,00	1.593.000,00	0,00	0,00	0,00	1.593.000,00
1162 - 3.1.90.00.00	0,00	1.338.000,00	0,00	0,00	0,00	1.338.000,00
1 - Recursos ordinários não destinados a contrapartidas	0,00	1.338.000,00	0,00	0,00	0,00	1.338.000,00
1163 - 3.1.91.00.00	0,00	125.000,00	0,00	0,00	0,00	125.000,00
1 - Recursos ordinários não destinados a contrapartidas	0,00	125.000,00	0,00	0,00	0,00	125.000,00
1164 - 3.3.90.00.00	0,00	130.000,00	0,00	0,00	0,00	130.000,00
1 - Recursos ordinários não destinados a contrapartidas	0,00	130.000,00	0,00	0,00	0,00	130.000,00
Subfunção: 128 - Formação de Recursos Humanos	0,00	56.400,00	0,00	0,00	0,00	56.400,00
Programa: 42 - MODERNIZAÇÃO DA GESTÃO DA SMPMA	0,00	56.400,00	0,00	0,00	0,00	56.400,00
Ação: 1.142 - APOIO ÀS AÇÕES DE MODERNIZAÇÃO DA GESTÃO DA SMPMA	0,00	56.400,00	0,00	0,00	0,00	56.400,00
1158 - 4.4.90.00.00	0,00	56.400,00	0,00	0,00	0,00	56.400,00
1 - Recursos ordinários não destinados a contrapartidas	0,00	56.400,00	0,00	0,00	0,00	56.400,00
Unidade Orçamentária: 5101 - SECRETARIA EXECUTIVA DE MEIO AMBIENTE	0,00	2.978.000,00	2.573.000,00	5.430.000,00	3.430.000,00	14.411.000,00
Função: 18 - Gestão Ambiental	0,00	2.978.000,00	2.573.000,00	5.430.000,00	3.430.000,00	14.411.000,00
Subfunção: 122 - Administração Geral	0,00	2.008.000,00	1.728.000,00	1.860.000,00	1.960.000,00	7.556.000,00
Programa: 45 - APOIO ADMINISTRATIVO ÀS AÇÕES DA SECRETARIA EXECUTIVA DE MEIO AMBIENTE	0,00	2.008.000,00	1.728.000,00	1.860.000,00	1.960.000,00	7.556.000,00
Ação: 1.167 - GESTÃO ADMINISTRATIVA DA SECRETARIA EXECUTIVA DE MEIO AMBIENTE	0,00	10.000,00	10.000,00	10.000,00	10.000,00	40.000,00
1178 - 4.4.90.00.00	0,00	10.000,00	10.000,00	10.000,00	10.000,00	40.000,00
1 - Recursos ordinários não destinados a contrapartidas	0,00	10.000,00	10.000,00	10.000,00	10.000,00	40.000,00
Ação: 8.60 - GESTÃO ADMINISTRATIVA DA SECRETARIA EXECUTIVA DE MEIO AMBIENTE	0,00	1.998.000,00	1.718.000,00	1.850.000,00	1.950.000,00	7.516.000,00
567 - 3.1.90.00.00	0,00	1.860.000,00	1.600.000,00	1.680.000,00	1.780.000,00	6.920.000,00
1 - Recursos ordinários não destinados a contrapartidas	0,00	1.860.000,00	1.600.000,00	1.680.000,00	1.780.000,00	6.920.000,00
566 - 3.1.91.00.00	0,00	108.000,00	108.000,00	165.000,00	165.000,00	546.000,00
1 - Recursos ordinários não destinados a contrapartidas	0,00	108.000,00	108.000,00	165.000,00	165.000,00	546.000,00
568 - 3.3.90.00.00	0,00	30.000,00	10.000,00	5.000,00	5.000,00	50.000,00
1 - Recursos ordinários não destinados a contrapartidas	0,00	30.000,00	10.000,00	5.000,00	5.000,00	50.000,00
Subfunção: 542 - Controle Ambiental	0,00	970.000,00	845.000,00	3.570.000,00	1.470.000,00	6.855.000,00
Programa: 46 - NOVO TEMPO - CONTROLE AMBIENTAL	0,00	20.000,00	55.000,00	30.000,00	30.000,00	135.000,00
Ação: 1.166 - APOIO ÀS AÇÕES DE INVESTIMENTO DE CONTROLE AMBIENTAL - SEMA	0,00	10.000,00	25.000,00	15.000,00	15.000,00	65.000,00
1185 - 4.4.90.00.00	0,00	10.000,00	25.000,00	15.000,00	15.000,00	65.000,00
1 - Recursos ordinários não destinados a contrapartidas	0,00	10.000,00	25.000,00	15.000,00	15.000,00	65.000,00
Ação: 2.261 - APOIO ÀS AÇÕES DO CONTROLE AMBIENTAL - SEMA	0,00	10.000,00	30.000,00	15.000,00	15.000,00	70.000,00
1186 - 3.3.90.00.00	0,00	10.000,00	30.000,00	15.000,00	15.000,00	70.000,00
1 - Recursos ordinários não destinados a contrapartidas	0,00	10.000,00	30.000,00	15.000,00	15.000,00	70.000,00
Programa: 47 - NOVO TEMPO - EDUCAÇÃO AMBIENTAL	0,00	230.000,00	70.000,00	40.000,00	40.000,00	400.000,00
Ação: 1.162 - APOIO ÀS AÇÕES DE INVESTIMENTO DO PROGRAMA EDUCAÇÃO AMBIENTAL	0,00	150.000,00	20.000,00	10.000,00	10.000,00	200.000,00



Documento Assinado Digitalmente por: CLAYTON DA SILVA MARQUES
 https://eic.ice.br/validador/validador.do?codigo_documento=9858-46e84ac09124

Demonstrativo de Compatibilidade entre PPA e LOA

PPA 2018 - 2021 - Valores em R\$

		Valor global	2018	2019	2020	2021	Total
1179 - 4.4.90.00.00		0,00	150.000,00	20.000,00	10.000,00	10.000,00	190.000,00
1 - Recursos ordinários não destinados a contrapartidas		0,00	150.000,00	20.000,00	10.000,00	10.000,00	190.000,00
Ação:	2.258 - APOIO ÀS AÇÕES DO PROGRAMA EDUCAÇÃO AMBIENTAL	0,00	80.000,00	50.000,00	30.000,00	30.000,00	190.000,00
1180 - 3.3.90.00.00		0,00	80.000,00	50.000,00	30.000,00	30.000,00	190.000,00
1 - Recursos ordinários não destinados a contrapartidas		0,00	80.000,00	50.000,00	30.000,00	30.000,00	190.000,00
Programa:	48 - IMPLEMENTAÇÃO DA POLÍTICA MUNICIPAL DE MEIO AMBIENTE	0,00	720.000,00	720.000,00	3.500.000,00	1.400.000,00	6.340.000,00
Ação:	1.165 - APOIO ÀS AÇÕES DE INVESTIMENTO DE IMPLEMENTAÇÃO DA POLÍTICA MUNICIPAL	0,00	350.000,00	350.000,00	150.000,00	150.000,00	1.000.000,00
1184 - 4.4.90.00.00		0,00	350.000,00	350.000,00	150.000,00	150.000,00	1.000.000,00
1 - Recursos ordinários não destinados a contrapartidas		0,00	350.000,00	350.000,00	150.000,00	150.000,00	1.000.000,00
Ação:	1.222 - APOIO ÀS AÇÕES E IMPLEMENTAÇÃO DAS POLÍTICAS DE RESÍDUOS SÓLIDOS	0,00	0,00	0,00	3.000.000,00	900.000,00	3.900.000,00
1378 - 4.4.90.00.00		0,00	0,00	0,00	3.000.000,00	900.000,00	3.900.000,00
1 - Recursos ordinários não destinados a contrapartidas		0,00	0,00	0,00	500.000,00	400.000,00	900.000,00
2 - Recursos de Convênios da Administração Direta		0,00	0,00	0,00	2.500.000,00	500.000,00	3.000.000,00
Ação:	2.260 - APOIO ÀS AÇÕES DE IMPLEMENTAÇÃO DA POLÍTICA MUNICIPAL DE MEIO AMBIENTE	0,00	370.000,00	370.000,00	150.000,00	150.000,00	1.040.000,00
1183 - 3.3.90.00.00		0,00	370.000,00	370.000,00	150.000,00	150.000,00	1.040.000,00
1 - Recursos ordinários não destinados a contrapartidas		0,00	370.000,00	370.000,00	150.000,00	150.000,00	1.040.000,00
Ação:	2.348 - APOIO ÀS AÇÕES DAS POLÍTICAS DE RESÍDUOS SÓLIDOS	0,00	0,00	0,00	200.000,00	200.000,00	400.000,00
1379 - 3.3.90.00.00		0,00	0,00	0,00	200.000,00	200.000,00	400.000,00
1 - Recursos ordinários não destinados a contrapartidas		0,00	0,00	0,00	200.000,00	200.000,00	400.000,00
Unidade Orçamentária: 5102 - SUPERINTENDÊNCIA DE CONTROLE URBANO		0,00	2.170.000,00	1.873.000,00	2.011.000,00	2.230.000,00	8.284.000,00
Função:	4 - Administração	0,00	2.170.000,00	1.873.000,00	2.011.000,00	2.230.000,00	8.284.000,00
Subfunção:	122 - Administração Geral	0,00	2.170.000,00	1.873.000,00	2.011.000,00	2.230.000,00	8.284.000,00
Programa:	49 - FORTALECIMENTO DO CONTROLE URBANO	0,00	180.000,00	110.000,00	90.000,00	150.000,00	530.000,00
Ação:	1.169 - APOIO ÀS AÇÕES DE INVESTIMENTO DO PROGRAMA FORTALECIMENTO DO	0,00	30.000,00	30.000,00	30.000,00	50.000,00	140.000,00
1189 - 4.4.90.00.00		0,00	30.000,00	30.000,00	30.000,00	50.000,00	140.000,00
1 - Recursos ordinários não destinados a contrapartidas		0,00	30.000,00	30.000,00	30.000,00	50.000,00	140.000,00
Ação:	2.263 - APOIO ÀS AÇÕES DO PROGRAMA FORTALECIMENTO DO CONTROLE URBANO	0,00	150.000,00	80.000,00	60.000,00	100.000,00	390.000,00
1187 - 3.3.90.00.00		0,00	150.000,00	80.000,00	60.000,00	100.000,00	390.000,00
1 - Recursos ordinários não destinados a contrapartidas		0,00	150.000,00	80.000,00	60.000,00	100.000,00	390.000,00
Programa:	50 - APOIO ADMINISTRATIVO ÀS AÇÕES DA SUPERINTENDÊNCIA DE CONTROLE URBANO	0,00	1.990.000,00	1.763.000,00	1.921.000,00	2.080.000,00	7.754.000,00
Ação:	8.61 - GESTÃO ADMINISTRATIVA DA SUPERINTENDÊNCIA DE CONTROLE URBANO	0,00	1.990.000,00	1.763.000,00	1.921.000,00	2.080.000,00	7.754.000,00
583 - 3.1.90.00.00		0,00	1.887.000,00	1.660.000,00	1.750.000,00	1.850.000,00	7.147.000,00
1 - Recursos ordinários não destinados a contrapartidas		0,00	1.887.000,00	1.660.000,00	1.750.000,00	1.850.000,00	7.147.000,00
582 - 3.1.91.00.00		0,00	83.000,00	83.000,00	165.000,00	180.000,00	511.000,00
1 - Recursos ordinários não destinados a contrapartidas		0,00	83.000,00	83.000,00	165.000,00	180.000,00	511.000,00
585 - 3.3.90.00.00		0,00	20.000,00	20.000,00	6.000,00	50.000,00	96.000,00
1 - Recursos ordinários não destinados a contrapartidas		0,00	20.000,00	20.000,00	6.000,00	50.000,00	96.000,00
Unidade Orçamentária: 5103 - SUPERINTENDÊNCIA DE PLANEJAMENTO E PROJETOS		0,00	2.365.000,00	2.015.000,00	1.800.000,00	1.415.000,00	7.595.000,00

Documento Assinado Digitalmente por: CLAYTON DA SILVA MARQUES
 Documento assinado digitalmente por: Clayton da Silva Marques
 Acesso em: https://pdp/validador/validacao.aspx?codigo_documento=1100-9858-46e84ac09124
 Acesso em: https://pdp/validador/validacao.aspx?codigo_documento=1100-9858-46e84ac09124



Demonstrativo de Compatibilidade entre PPA e LOA

PPA 2018 - 2021 - Valores em R\$

	Valor global	2018	2019	2020	2021	Total
Função: 4 - Administração	0,00	1.020.000,00	950.000,00	1.035.000,00	925.000,00	3.930.000,00
Subfunção: 122 - Administração Geral	0,00	1.020.000,00	950.000,00	1.035.000,00	925.000,00	3.930.000,00
Programa: 51 - APOIO ADMINISTRATIVO ÀS AÇÕES DA SUPERINTENDÊNCIA DE PLANEJAMENTO E PROJE	0,00	1.020.000,00	950.000,00	1.035.000,00	925.000,00	3.930.000,00
Ação: 1.62 - AQUISIÇÃO DE EQUIPAMENTO E MOBILIÁRIO	0,00	30.000,00	0,00	0,00	0,00	30.000,00
597 - 4.4.90.00.00	0,00	30.000,00	0,00	0,00	0,00	30.000,00
1 - Recursos ordinários não destinados a contrapartidas	0,00	30.000,00	0,00	0,00	0,00	30.000,00
Ação: 1.208 - APOIO ÀS AÇÕES DE INVESTIMENTO DA SUPERINTENDÊNCIA DE PLANEJAMENTO E	0,00	0,00	30.000,00	18.000,00	110.000,00	158.000,00
1293 - 4.4.90.00.00	0,00	0,00	30.000,00	18.000,00	110.000,00	158.000,00
1 - Recursos ordinários não destinados a contrapartidas	0,00	0,00	30.000,00	18.000,00	110.000,00	158.000,00
Ação: 8.62 - GESTÃO ADMINISTRATIVA DA SUPERINTENDÊNCIA DE PLANEJAMENTO E PROJETOS	0,00	80.000,00	920.000,00	1.017.000,00	815.000,00	2.832.000,00
1339 - 3.1.90.00.00	0,00	0,00	875.000,00	975.000,00	700.000,00	2.550.000,00
1 - Recursos ordinários não destinados a contrapartidas	0,00	0,00	875.000,00	975.000,00	700.000,00	2.550.000,00
1340 - 3.1.91.00.00	0,00	0,00	35.000,00	32.000,00	35.000,00	102.000,00
1 - Recursos ordinários não destinados a contrapartidas	0,00	0,00	35.000,00	32.000,00	35.000,00	102.000,00
596 - 3.3.90.00.00	0,00	80.000,00	10.000,00	10.000,00	80.000,00	180.000,00
1 - Recursos ordinários não destinados a contrapartidas	0,00	80.000,00	10.000,00	10.000,00	80.000,00	180.000,00
Ação: 8.224 - PESSOAL E ENCARGOS INSS	0,00	875.000,00	0,00	0,00	0,00	875.000,00
595 - 3.1.90.00.00	0,00	875.000,00	0,00	0,00	0,00	875.000,00
1 - Recursos ordinários não destinados a contrapartidas	0,00	875.000,00	0,00	0,00	0,00	875.000,00
Ação: 8.225 - ENCARGOS CABOPREV	0,00	35.000,00	0,00	0,00	0,00	35.000,00
593 - 3.1.91.00.00	0,00	35.000,00	0,00	0,00	0,00	35.000,00
1 - Recursos ordinários não destinados a contrapartidas	0,00	35.000,00	0,00	0,00	0,00	35.000,00
Função: 13 - Cultura	0,00	170.000,00	50.000,00	50.000,00	20.000,00	290.000,00
Subfunção: 391 - Patrimônio Histórico, Artístico e Arqueológico	0,00	170.000,00	50.000,00	50.000,00	20.000,00	290.000,00
Programa: 52 - VALORIZAÇÃO DO PATRIMÔNIO HISTÓRICO, CULTURAL E NATURAL	0,00	170.000,00	50.000,00	50.000,00	20.000,00	290.000,00
Ação: 2.164 - CONSERVAÇÃO E PRESERVAÇÃO DO PATRIMÔNIO HISTÓRICO, CULTURAL E NATURAL	0,00	170.000,00	50.000,00	50.000,00	20.000,00	290.000,00
959 - 3.3.90.00.00	0,00	170.000,00	50.000,00	50.000,00	20.000,00	290.000,00
1 - Recursos ordinários não destinados a contrapartidas	0,00	170.000,00	50.000,00	50.000,00	20.000,00	290.000,00
Função: 15 - Urbanismo	0,00	1.015.000,00	865.000,00	565.000,00	320.000,00	2.765.000,00
Subfunção: 121 - Planejamento e Orçamento	0,00	200.000,00	50.000,00	50.000,00	70.000,00	370.000,00
Programa: 53 - MELHORIA DA HABITABILIDADE	0,00	200.000,00	50.000,00	50.000,00	70.000,00	370.000,00
Ação: 2.166 - ELABORAÇÃO DE PLANOS DE URBANIZAÇÃO INTEGRADOS	0,00	200.000,00	50.000,00	50.000,00	70.000,00	370.000,00
1005 - 3.3.90.00.00	0,00	200.000,00	50.000,00	50.000,00	70.000,00	370.000,00
1 - Recursos ordinários não destinados a contrapartidas	0,00	200.000,00	50.000,00	50.000,00	70.000,00	370.000,00
Subfunção: 127 - Ordenamento Territorial	0,00	815.000,00	815.000,00	515.000,00	250.000,00	2.400.000,00
Programa: 54 - ELABORAÇÃO DE PROJETOS ESPECIAIS DE DESENVOLVIMENTO TERRITORIAL	0,00	815.000,00	815.000,00	515.000,00	250.000,00	2.400.000,00
Ação: 2.165 - ELABORAÇÃO DE PROJETOS ESPECIAIS DE DESENVOLVIMENTO TERRITORIAL	0,00	815.000,00	815.000,00	515.000,00	250.000,00	2.400.000,00
960 - 3.3.90.00.00	0,00	815.000,00	815.000,00	515.000,00	250.000,00	2.400.000,00



Documento Assinado Digitalmente com Certificação por ICP-Brasil. Documento de Referência: 2018-01-18 14:09:27. Documento de Referência: 2018-01-18 14:09:27. Documento de Referência: 2018-01-18 14:09:27.

Demonstrativo de Compatibilidade entre PPA e LOA

PPA 2018 - 2021 - Valores em R\$

	Valor global	2018	2019	2020	2021	Total
1 - Recursos ordinários não destinados a contrapartidas	0,00	815.000,00	815.000,00	515.000,00	250.000,00	2.395.000,00
Função: 16 - Habitação	0,00	160.000,00	150.000,00	150.000,00	150.000,00	610.000,00
Subfunção: 125 - Normatização e Fiscalização	0,00	160.000,00	150.000,00	150.000,00	150.000,00	610.000,00
Programa: 55 - ELABORAÇÃO DE PLANOS E PROJETOS DE REGULARIZAÇÃO FUNDIÁRIA	0,00	160.000,00	150.000,00	150.000,00	150.000,00	610.000,00
Ação: 2.167 - ELABORAÇÃO DE PLANOS E PROJETOS DE REGULARIZAÇÃO FUNDIÁRIA	0,00	160.000,00	150.000,00	150.000,00	150.000,00	610.000,00
1006 - 3.3.90.00.00	0,00	160.000,00	150.000,00	150.000,00	150.000,00	610.000,00
1 - Recursos ordinários não destinados a contrapartidas	0,00	160.000,00	150.000,00	150.000,00	150.000,00	610.000,00
Unidade Orçamentária: 5104 - FUNDO MUNICIPAL DE MEIO AMBIENTE	0,00	1.800.000,00	1.300.000,00	1.000.000,00	1.000.000,00	5.100.000,00
Função: 18 - Gestão Ambiental	0,00	1.800.000,00	1.300.000,00	1.000.000,00	1.000.000,00	5.100.000,00
Subfunção: 122 - Administração Geral	0,00	1.800.000,00	1.300.000,00	1.000.000,00	1.000.000,00	5.100.000,00
Programa: 56 - GESTÃO DO FUNDO MUNICIPAL DE MEIO AMBIENTE	0,00	1.800.000,00	1.300.000,00	1.000.000,00	1.000.000,00	5.100.000,00
Ação: 1.155 - APOIO ÀS AÇÕES DE INVESTIMENTO DO PROGRAMA GESTÃO DO FUNDO MUNICIPAL	0,00	160.000,00	300.000,00	300.000,00	300.000,00	1.060.000,00
1176 - 4.4.90.00.00	0,00	160.000,00	300.000,00	300.000,00	300.000,00	1.060.000,00
1 - Recursos ordinários não destinados a contrapartidas	0,00	160.000,00	300.000,00	300.000,00	300.000,00	1.060.000,00
Ação: 2.256 - APOIO ÀS AÇÕES DO PROGRAMA GESTÃO DO FUNDO MUNICIPAL DE MEIO AMBIENTE	0,00	1.640.000,00	1.000.000,00	700.000,00	700.000,00	4.040.000,00
1177 - 3.3.90.00.00	0,00	1.640.000,00	1.000.000,00	700.000,00	700.000,00	4.040.000,00
1 - Recursos ordinários não destinados a contrapartidas	0,00	1.640.000,00	1.000.000,00	700.000,00	700.000,00	4.040.000,00
Unidade Orçamentária: 6100 - GABINETE DO SECRETÁRIO MUNICIPAL DE GOVERNO E ORÇA	0,00	983.000,00	1.575.000,00	1.500.000,00	1.670.000,00	5.728.000,00
Função: 4 - Administração	0,00	973.000,00	1.575.000,00	1.500.000,00	1.670.000,00	5.718.000,00
Subfunção: 121 - Planejamento e Orçamento	0,00	10.000,00	10.000,00	10.000,00	10.000,00	40.000,00
Programa: 57 - GESTÃO DA POLÍTICA GOVERNAMENTAL	0,00	10.000,00	10.000,00	10.000,00	10.000,00	40.000,00
Ação: 2.64 - SUPERVISÃO E COORDENAÇÃO DA POLÍTICA GOVERNAMENTAL	0,00	10.000,00	10.000,00	10.000,00	10.000,00	40.000,00
605 - 3.3.90.00.00	0,00	10.000,00	10.000,00	10.000,00	10.000,00	40.000,00
1 - Recursos ordinários não destinados a contrapartidas	0,00	10.000,00	10.000,00	10.000,00	10.000,00	40.000,00
Subfunção: 122 - Administração Geral	0,00	963.000,00	1.565.000,00	1.490.000,00	1.660.000,00	5.678.000,00
Programa: 58 - APOIO ADMINISTRATIVO ÀS AÇÕES DO GABINETE DO SECRETÁRIO MUNICIPAL DE GOVE	0,00	963.000,00	1.565.000,00	1.490.000,00	1.660.000,00	5.678.000,00
Ação: 1.154 - GESTÃO ADMINISTRATIVA DO GABINETE DO SECRETÁRIO MUNICIPAL DE GOVERNO	0,00	20.000,00	20.000,00	20.000,00	20.000,00	80.000,00
610 - 4.4.90.00.00	0,00	20.000,00	20.000,00	20.000,00	20.000,00	80.000,00
1 - Recursos ordinários não destinados a contrapartidas	0,00	20.000,00	20.000,00	20.000,00	20.000,00	80.000,00
Ação: 8.140 - GESTÃO ADMINISTRATIVA DO GABINETE DO SECRETÁRIO MUNICIPAL DE GOVERNO	0,00	943.000,00	1.545.000,00	1.470.000,00	1.640.000,00	5.598.000,00
607 - 3.1.90.00.00	0,00	900.000,00	1.500.000,00	1.400.000,00	1.600.000,00	5.400.000,00
1 - Recursos ordinários não destinados a contrapartidas	0,00	900.000,00	1.500.000,00	1.400.000,00	1.600.000,00	5.400.000,00
606 - 3.1.91.00.00	0,00	13.000,00	25.000,00	20.000,00	20.000,00	78.000,00
1 - Recursos ordinários não destinados a contrapartidas	0,00	13.000,00	25.000,00	20.000,00	20.000,00	78.000,00
609 - 3.3.90.00.00	0,00	30.000,00	20.000,00	50.000,00	20.000,00	120.000,00
1 - Recursos ordinários não destinados a contrapartidas	0,00	30.000,00	20.000,00	50.000,00	20.000,00	120.000,00
Função: 8 - Assistência Social	0,00	10.000,00	0,00	0,00	0,00	10.000,00
Subfunção: 244 - Assistência Comunitária	0,00	10.000,00	0,00	0,00	0,00	10.000,00



Demonstrativo de Compatibilidade entre PPA e LOA

PPA 2018 - 2021 - Valores em R\$

	Valor global	2018	2019	2020	2021	Total
Subfunção: 121 - Planejamento e Orçamento	0,00	220.000,00	130.000,00	200.000,00	100.000,00	650.000,00
Programa: 63 - ARTICULAÇÃO POLÍTICA	0,00	220.000,00	130.000,00	200.000,00	100.000,00	650.000,00
Ação: 1.159 - ARTICULAÇÃO POLÍTICA MUNICIPAL	0,00	20.000,00	20.000,00	10.000,00	10.000,00	60.000,00
622 - 4.4.90.00.00	0,00	20.000,00	20.000,00	10.000,00	10.000,00	60.000,00
1 - Recursos ordinários não destinados a contrapartidas	0,00	20.000,00	20.000,00	10.000,00	10.000,00	60.000,00
Ação: 2.65 - ARTICULAÇÃO POLÍTICA MUNICIPAL	0,00	90.000,00	40.000,00	20.000,00	20.000,00	170.000,00
621 - 3.3.90.00.00	0,00	90.000,00	40.000,00	20.000,00	20.000,00	170.000,00
1 - Recursos ordinários não destinados a contrapartidas	0,00	90.000,00	40.000,00	20.000,00	20.000,00	170.000,00
Ação: 2.67 - ARTICULAÇÃO PARA ASSUNTOS INSTITUCIONAIS	0,00	80.000,00	40.000,00	20.000,00	20.000,00	160.000,00
624 - 3.3.90.00.00	0,00	80.000,00	40.000,00	20.000,00	20.000,00	160.000,00
1 - Recursos ordinários não destinados a contrapartidas	0,00	80.000,00	40.000,00	20.000,00	20.000,00	160.000,00
Ação: 2.68 - PREFEITURA COM A SOCIEDADE	0,00	30.000,00	30.000,00	150.000,00	50.000,00	260.000,00
625 - 3.3.90.00.00	0,00	30.000,00	30.000,00	150.000,00	50.000,00	260.000,00
1 - Recursos ordinários não destinados a contrapartidas	0,00	30.000,00	30.000,00	150.000,00	50.000,00	260.000,00
Subfunção: 122 - Administração Geral	0,00	445.000,00	505.000,00	390.000,00	390.000,00	1.730.000,00
Programa: 64 - APOIO ADMINISTRATIVO ÀS AÇÕES DA SUPERINTENDÊNCIA DE ARTICULAÇÃO POLÍTICA	0,00	445.000,00	505.000,00	390.000,00	390.000,00	1.730.000,00
Ação: 1.160 - GESTÃO ADMINISTRATIVA DA SUPERINTENDÊNCIA DE ARTICULAÇÃO POLÍTICA	0,00	80.000,00	40.000,00	20.000,00	20.000,00	160.000,00
631 - 4.4.90.00.00	0,00	80.000,00	40.000,00	20.000,00	20.000,00	160.000,00
1 - Recursos ordinários não destinados a contrapartidas	0,00	80.000,00	40.000,00	20.000,00	20.000,00	160.000,00
Ação: 8.143 - GESTÃO ADMINISTRATIVA DA SUPERINTENDÊNCIA DE ARTICULAÇÃO POLÍTICA	0,00	365.000,00	465.000,00	370.000,00	370.000,00	1.570.000,00
629 - 3.1.90.00.00	0,00	280.000,00	400.000,00	330.000,00	330.000,00	1.340.000,00
1 - Recursos ordinários não destinados a contrapartidas	0,00	280.000,00	400.000,00	330.000,00	330.000,00	1.340.000,00
628 - 3.1.91.00.00	0,00	5.000,00	5.000,00	10.000,00	10.000,00	30.000,00
1 - Recursos ordinários não destinados a contrapartidas	0,00	5.000,00	5.000,00	10.000,00	10.000,00	30.000,00
630 - 3.3.90.00.00	0,00	80.000,00	60.000,00	30.000,00	30.000,00	200.000,00
1 - Recursos ordinários não destinados a contrapartidas	0,00	80.000,00	60.000,00	30.000,00	30.000,00	200.000,00
Unidade Orçamentária: 7100 - GABINETE DO SECRETÁRIO MUNICIPAL DE INFRAESTRUTURA	0,00	1.500.000,00	1.455.000,00	1.300.000,00	1.300.000,00	5.555.000,00
Função: 4 - Administração	0,00	1.500.000,00	1.455.000,00	1.300.000,00	1.300.000,00	5.555.000,00
Subfunção: 122 - Administração Geral	0,00	1.490.000,00	1.445.000,00	1.295.000,00	1.295.000,00	5.525.000,00
Programa: 65 - APOIO ADMINISTRATIVO ÀS AÇÕES DO GABINETE DO SECRETÁRIO MUNICIPAL DE INFR	0,00	1.490.000,00	1.445.000,00	1.295.000,00	1.295.000,00	5.525.000,00
Ação: 1.181 - GESTÃO ADMINISTRATIVA DO GABINETE DO SECRETÁRIO MUNICIPAL DE	0,00	150.000,00	50.000,00	10.000,00	10.000,00	220.000,00
665 - 4.4.90.00.00	0,00	150.000,00	50.000,00	10.000,00	10.000,00	220.000,00
1 - Recursos ordinários não destinados a contrapartidas	0,00	150.000,00	50.000,00	10.000,00	10.000,00	220.000,00
Ação: 8.70 - GESTÃO ADMINISTRATIVA DO GABINETE DO SECRETÁRIO MUNICIPAL DE	0,00	1.340.000,00	1.395.000,00	1.285.000,00	1.285.000,00	5.305.000,00
663 - 3.1.90.00.00	0,00	1.200.000,00	1.300.000,00	1.200.000,00	1.200.000,00	5.000.000,00
1 - Recursos ordinários não destinados a contrapartidas	0,00	1.200.000,00	1.300.000,00	1.200.000,00	1.200.000,00	5.000.000,00
662 - 3.1.91.00.00	0,00	60.000,00	65.000,00	65.000,00	65.000,00	250.000,00
1 - Recursos ordinários não destinados a contrapartidas	0,00	60.000,00	65.000,00	65.000,00	65.000,00	250.000,00



Documento Assinado Digitalmente por: CLAYTON DA SILVA MARQUES
 Data e Hora da Assinatura: 2023.08.24 10:11:24
 Endereço de E-mail: claytonmarques@casamunicipal.org.br
 URL para Verificação: https://www.casamunicipal.org.br/validador/validar.php?cert=9858-46e84ac019124

Demonstrativo de Compatibilidade entre PPA e LOA

PPA 2018 - 2021 - Valores em R\$

	Valor global	2018	2019	2020	2021	Total
664 - 3.3.90.00.00	0,00	80.000,00	30.000,00	20.000,00	20.000,00	150.000,00
1 - Recursos ordinários não destinados a contrapartidas	0,00	80.000,00	30.000,00	20.000,00	20.000,00	150.000,00
Subfunção: 128 - Formação de Recursos Humanos	0,00	10.000,00	10.000,00	5.000,00	5.000,00	30.000,00
Programa: 66 - MODERNIZAÇÃO DA GESTÃO PÚBLICA	0,00	10.000,00	10.000,00	5.000,00	5.000,00	30.000,00
Ação: 4.70 - QUALIFICAÇÃO E DESENVOLVIMENTO DE RECURSOS HUMANOS DA SMI	0,00	10.000,00	10.000,00	5.000,00	5.000,00	30.000,00
666 - 3.3.90.00.00	0,00	10.000,00	10.000,00	5.000,00	5.000,00	30.000,00
1 - Recursos ordinários não destinados a contrapartidas	0,00	10.000,00	10.000,00	5.000,00	5.000,00	30.000,00
Unidade Orçamentária: 7101 - SECRETARIA EXECUTIVA DE OBRAS PÚBLICAS	0,00	131.774.000,00	25.214.872,00	63.807.600,00	62.467.600,00	283.264.072,00
Função: 4 - Administração	0,00	1.246.000,00	1.015.000,00	1.110.000,00	1.180.600,00	4.551.600,00
Subfunção: 122 - Administração Geral	0,00	1.246.000,00	1.015.000,00	1.110.000,00	1.180.600,00	4.551.600,00
Programa: 67 - APOIO ADMINISTRATIVO AS AÇÕES DA SECRETARIA EXECUTIVA DE OBRAS PÚBLICAS	0,00	1.246.000,00	1.015.000,00	1.110.000,00	1.180.600,00	4.551.600,00
Ação: 1.190 - GESTÃO ADMINISTRATIVA DA SECRETARIA EXECUTIVA DE OBRAS PÚBLICAS	0,00	50.000,00	30.000,00	20.000,00	20.000,00	120.000,00
670 - 4.4.90.00.00	0,00	50.000,00	30.000,00	20.000,00	20.000,00	120.000,00
1 - Recursos ordinários não destinados a contrapartidas	0,00	50.000,00	30.000,00	20.000,00	20.000,00	120.000,00
Ação: 8.80 - GESTÃO ADMINISTRATIVA DA SECRETARIA EXECUTIVA DE OBRAS PÚBLICAS	0,00	1.196.000,00	985.000,00	1.090.000,00	1.160.600,00	4.431.600,00
668 - 3.1.90.00.00	0,00	1.100.000,00	900.000,00	1.000.000,00	1.000.000,00	4.000.000,00
1 - Recursos ordinários não destinados a contrapartidas	0,00	1.100.000,00	900.000,00	1.000.000,00	1.000.000,00	4.000.000,00
667 - 3.1.91.00.00	0,00	46.000,00	55.000,00	60.000,00	60.600,00	221.600,00
1 - Recursos ordinários não destinados a contrapartidas	0,00	46.000,00	55.000,00	60.000,00	60.600,00	221.600,00
669 - 3.3.90.00.00	0,00	50.000,00	30.000,00	30.000,00	100.000,00	210.000,00
1 - Recursos ordinários não destinados a contrapartidas	0,00	50.000,00	30.000,00	30.000,00	100.000,00	210.000,00
Função: 15 - Urbanismo	0,00	104.646.000,00	21.969.872,00	59.617.600,00	60.287.000,00	246.520.472,00
Subfunção: 451 - Infra-Estrutura Urbana	0,00	102.460.000,00	21.719.872,00	59.467.600,00	60.137.000,00	243.784.472,00
Programa: 68 - "ORLA"	0,00	120.000,00	60.000,00	40.000,00	39.540.000,00	39.760.000,00
Ação: 3.31 - MELHORIA DA INFRAESTRUTURA DA ORLA	0,00	100.000,00	50.000,00	30.000,00	1.030.000,00	1.210.000,00
671 - 4.4.90.00.00	0,00	100.000,00	50.000,00	30.000,00	1.030.000,00	1.210.000,00
1 - Recursos ordinários não destinados a contrapartidas	0,00	100.000,00	50.000,00	30.000,00	30.000,00	210.000,00
3 - Recursos de operações de crédito da Administração Direta	0,00	0,00	0,00	0,00	1.000.000,00	1.000.000,00
Ação: 3.36 - IMPLEMENTAR AÇÕES DE MELHORAMENTO DOS ACESSOS VIÁRIOS A ORLA	0,00	20.000,00	10.000,00	10.000,00	38.510.000,00	38.550.000,00
672 - 4.4.90.00.00	0,00	20.000,00	10.000,00	10.000,00	38.510.000,00	38.550.000,00
1 - Recursos ordinários não destinados a contrapartidas	0,00	20.000,00	10.000,00	10.000,00	10.000,00	50.000,00
3 - Recursos de operações de crédito da Administração Direta	0,00	0,00	0,00	0,00	38.500.000,00	38.500.000,00
Programa: 69 - URBANIZAÇÃO	0,00	16.938.000,00	5.259.872,00	3.297.600,00	1.640.000,00	27.135.472,00
Ação: 2.354 - EXECUÇÃO DE DEMOLIÇÃO	0,00	0,00	0,00	0,00	100.000,00	100.000,00
1418 - 3.3.90.00.00	0,00	0,00	0,00	0,00	100.000,00	100.000,00
1 - Recursos ordinários não destinados a contrapartidas	0,00	0,00	0,00	0,00	100.000,00	100.000,00
Ação: 3.33 - URBANIZAÇÃO E CONSERVAÇÃO DO ESPAÇO PÚBLICO	0,00	14.152.000,00	149.872,00	102.600,00	520.000,00	149.872,00
674 - 4.4.90.00.00	0,00	14.152.000,00	149.872,00	102.600,00	520.000,00	149.872,00



Demonstrativo de Compatibilidade entre PPA e LOA

PPA 2018 - 2021 - Valores em R\$

	Valor global	2018	2019	2020	2021	Total
1 - Recursos ordinários não destinados a contrapartidas	0,00	1.293.000,00	50.000,00	30.000,00	500.000,00	1.873.000,00
2 - Recursos de Convênios da Administração Direta	0,00	11.943.000,00	50.000,00	30.000,00	10.000,00	12.033.000,00
7 - Recursos ordinários destinados a contrapartidas	0,00	916.000,00	49.872,00	42.600,00	10.000,00	1.018.472,00
Ação: 3.140 - CONSTRUÇÃO DE PRAÇAS E PARQUES	0,00	2.786.000,00	5.110.000,00	0,00	0,00	7.896.000,00
1238 - 4.4.90.00.00	0,00	2.786.000,00	5.110.000,00	0,00	0,00	7.896.000,00
1 - Recursos ordinários não destinados a contrapartidas	0,00	1.000.000,00	5.000.000,00	0,00	0,00	6.000.000,00
2 - Recursos de Convênios da Administração Direta	0,00	1.746.000,00	100.000,00	0,00	0,00	1.846.000,00
7 - Recursos ordinários destinados a contrapartidas	0,00	40.000,00	10.000,00	0,00	0,00	50.000,00
Ação: 3.144 - CONSTRUIR E EQUIPAR PRAÇAS E PARQUES	0,00	0,00	0,00	3.195.000,00	1.020.000,00	4.215.000,00
1387 - 4.4.90.00.00	0,00	0,00	0,00	3.195.000,00	1.020.000,00	4.215.000,00
1 - Recursos ordinários não destinados a contrapartidas	0,00	0,00	0,00	3.000.000,00	1.000.000,00	4.000.000,00
2 - Recursos de Convênios da Administração Direta	0,00	0,00	0,00	185.000,00	10.000,00	195.000,00
7 - Recursos ordinários destinados a contrapartidas	0,00	0,00	0,00	10.000,00	10.000,00	20.000,00
Programa: 70 - MELHORIA DE VIAS PÚBLICAS	0,00	5.202.000,00	16.200.000,00	17.100.000,00	13.357.000,00	51.859.000,00
Ação: 3.38 - PAVIMENTAÇÃO E DRENAGEM DAS VIAS PÚBLICAS	0,00	5.202.000,00	16.200.000,00	17.100.000,00	13.357.000,00	51.859.000,00
677 - 4.4.90.00.00	0,00	5.202.000,00	16.200.000,00	17.100.000,00	13.357.000,00	51.859.000,00
1 - Recursos ordinários não destinados a contrapartidas	0,00	615.000,00	14.000.000,00	14.000.000,00	10.247.000,00	38.862.000,00
2 - Recursos de Convênios da Administração Direta	0,00	4.587.000,00	2.000.000,00	3.000.000,00	1.010.000,00	10.597.000,00
3 - Recursos de operações de crédito da Administração Direta	0,00	0,00	0,00	0,00	2.000.000,00	2.000.000,00
7 - Recursos ordinários destinados a contrapartidas	0,00	0,00	200.000,00	100.000,00	100.000,00	400.000,00
Programa: 71 - ELABORAÇÃO E SUPERVISÃO DE PROJETOS	0,00	200.000,00	100.000,00	1.030.000,00	5.600.000,00	6.930.000,00
Ação: 1.229 - EXECUÇÃO DE VIÁRIOS URBANOS	0,00	0,00	0,00	0,00	1.050.000,00	1.050.000,00
1419 - 4.4.90.00.00	0,00	0,00	0,00	0,00	1.050.000,00	1.050.000,00
1 - Recursos ordinários não destinados a contrapartidas	0,00	0,00	0,00	0,00	1.000.000,00	1.000.000,00
2 - Recursos de Convênios da Administração Direta	0,00	0,00	0,00	0,00	50.000,00	50.000,00
Ação: 3.142 - SUPERVISÃO DE OBRAS PÚBLICAS	0,00	100.000,00	50.000,00	30.000,00	3.050.000,00	3.230.000,00
678 - 4.4.90.00.00	0,00	100.000,00	50.000,00	30.000,00	3.050.000,00	3.230.000,00
1 - Recursos ordinários não destinados a contrapartidas	0,00	100.000,00	50.000,00	30.000,00	50.000,00	230.000,00
3 - Recursos de operações de crédito da Administração Direta	0,00	0,00	0,00	0,00	3.000.000,00	3.000.000,00
Ação: 3.143 - PROJETOS E SERVIÇOS TÉCNICOS DE OBRAS PÚBLICAS	0,00	100.000,00	50.000,00	1.000.000,00	1.500.000,00	2.650.000,00
1237 - 4.4.90.00.00	0,00	100.000,00	50.000,00	1.000.000,00	1.500.000,00	2.650.000,00
1 - Recursos ordinários não destinados a contrapartidas	0,00	100.000,00	50.000,00	1.000.000,00	1.500.000,00	2.650.000,00
Programa: 72 - URBANIZAÇÃO DE GAIBU E ENSEADA DOS CORAIS	0,00	80.000.000,00	0,00	0,00	0,00	80.000.000,00
Ação: 1.196 - URBANIZAÇÃO DAS VIAS DE ACESSO ÀS PRAIAS DE GAIBU E ENSEADA DOS CORAIS	0,00	80.000.000,00	0,00	0,00	0,00	80.000.000,00
1250 - 4.4.90.00.00	0,00	80.000.000,00	0,00	0,00	0,00	80.000.000,00
3 - Recursos de operações de crédito da Administração Direta	0,00	0,00	0,00	0,00	0,00	0,00
Programa: 196 - URBANIZAÇÃO DE VIAS PÚBLICAS	0,00	0,00	100.000,00	38.000.000,00	0,00	38.100.000,00
Ação: 1.207 - URBANIZAÇÃO DE VIAS PÚBLICAS	0,00	0,00	100.000,00	38.000.000,00	0,00	38.100.000,00



Demonstrativo de Compatibilidade entre PPA e LOA

PPA 2018 - 2021 - Valores em R\$

	Valor global	2018	2019	2020	2021	Total
1298 - 4.4.90.00.00	0,00	0,00	100.000,00	38.000.000,00	0,00	38.100.000,00
1 - Recursos ordinários não destinados a contrapartidas	0,00	0,00	100.000,00	0,00	0,00	100.000,00
3 - Recursos de operações de crédito da Administração Direta	0,00	0,00	0,00	38.000.000,00	0,00	38.000.000,00
Subfunção: 543 - Recuperação de Áreas Degradadas	0,00	2.186.000,00	250.000,00	150.000,00	150.000,00	2.736.000,00
Programa: 73 - REDUÇÃO DAS ÁREAS DE RISCO	0,00	2.186.000,00	250.000,00	150.000,00	150.000,00	2.736.000,00
Ação: 3.34 - EXECUÇÃO DE OBRAS DE CONTENÇÃO DE ENCOSTAS	0,00	2.186.000,00	250.000,00	150.000,00	150.000,00	2.736.000,00
679 - 4.4.90.00.00	0,00	2.186.000,00	250.000,00	150.000,00	150.000,00	2.736.000,00
1 - Recursos ordinários não destinados a contrapartidas	0,00	1.000.000,00	50.000,00	50.000,00	50.000,00	1.150.000,00
2 - Recursos de Convênios da Administração Direta	0,00	1.086.000,00	100.000,00	50.000,00	50.000,00	1.286.000,00
7 - Recursos ordinários destinados a contrapartidas	0,00	100.000,00	100.000,00	50.000,00	50.000,00	300.000,00
Função: 17 - Saneamento	0,00	15.882.000,00	2.130.000,00	3.030.000,00	900.000,00	21.942.000,00
Subfunção: 512 - Saneamento Básico Urbano	0,00	14.852.000,00	1.600.000,00	2.800.000,00	170.000,00	19.422.000,00
Programa: 74 - SANEAMENTO BÁSICO	0,00	14.852.000,00	1.600.000,00	2.800.000,00	170.000,00	19.422.000,00
Ação: 3.46 - DESENVOLVER AÇÕES DE SANEAMENTO BÁSICO	0,00	14.852.000,00	1.600.000,00	2.800.000,00	170.000,00	19.422.000,00
680 - 4.4.90.00.00	0,00	14.852.000,00	1.600.000,00	2.800.000,00	170.000,00	19.422.000,00
1 - Recursos ordinários não destinados a contrapartidas	0,00	300.000,00	100.000,00	50.000,00	50.000,00	500.000,00
2 - Recursos de Convênios da Administração Direta	0,00	13.319.000,00	1.000.000,00	100.000,00	100.000,00	14.519.000,00
3 - Recursos de operações de crédito da Administração Direta	0,00	0,00	0,00	2.000.000,00	0,00	2.000.000,00
7 - Recursos ordinários destinados a contrapartidas	0,00	1.233.000,00	500.000,00	650.000,00	20.000,00	2.403.000,00
Subfunção: 543 - Recuperação de Áreas Degradadas	0,00	1.030.000,00	530.000,00	230.000,00	730.000,00	2.520.000,00
Programa: 73 - REDUÇÃO DAS ÁREAS DE RISCO	0,00	1.030.000,00	530.000,00	230.000,00	730.000,00	2.520.000,00
Ação: 3.35 - MELHORIA DO SISTEMA DE MACRO E MICRO DRENAGEM	0,00	1.030.000,00	530.000,00	230.000,00	730.000,00	2.520.000,00
681 - 4.4.90.00.00	0,00	1.030.000,00	530.000,00	230.000,00	730.000,00	2.520.000,00
1 - Recursos ordinários não destinados a contrapartidas	0,00	300.000,00	300.000,00	100.000,00	100.000,00	800.000,00
2 - Recursos de Convênios da Administração Direta	0,00	662.000,00	200.000,00	100.000,00	100.000,00	1.062.000,00
3 - Recursos de operações de crédito da Administração Direta	0,00	0,00	0,00	0,00	500.000,00	500.000,00
7 - Recursos ordinários destinados a contrapartidas	0,00	68.000,00	30.000,00	30.000,00	30.000,00	158.000,00
Função: 25 - Energia	0,00	10.000.000,00	100.000,00	50.000,00	100.000,00	10.250.000,00
Subfunção: 752 - Energia Elétrica	0,00	10.000.000,00	100.000,00	50.000,00	100.000,00	10.250.000,00
Programa: 72 - URBANIZAÇÃO DE GAIBU E ENSEADA DOS CORAIS	0,00	10.000.000,00	0,00	0,00	0,00	10.000.000,00
Ação: 1.197 - ILUMINAÇÃO DAS VIAS DE ACESSO ÀS PRAIAS DE GAIUBU E ENSEADA DOS CORAIS	0,00	10.000.000,00	0,00	0,00	0,00	10.000.000,00
1251 - 4.4.90.00.00	0,00	10.000.000,00	0,00	0,00	0,00	10.000.000,00
3 - Recursos de operações de crédito da Administração Direta	0,00	10.000.000,00	0,00	0,00	0,00	10.000.000,00
Programa: 196 - URBANIZAÇÃO DE VIAS PÚBLICAS	0,00	0,00	100.000,00	50.000,00	100.000,00	250.000,00
Ação: 1.210 - ILUMINAÇÃO DAS VIAS DAS PRAIAS DE GAIBU E ENSEADA DOS CORAIS	0,00	0,00	100.000,00	50.000,00	100.000,00	250.000,00
1299 - 4.4.90.00.00	0,00	0,00	100.000,00	50.000,00	100.000,00	250.000,00
1 - Recursos ordinários não destinados a contrapartidas	0,00	0,00	100.000,00	50.000,00	100.000,00	250.000,00
Unidade Orçamentária: 7102 - SECRETARIA EXECUTIVA DE LIMPEZA PÚBLICA	0,00	47.840.000,00	47.710.000,00	44.880.000,00	27.870.000,00	168.300.000,00



Acesso em: 11/06/2024 10:00:00 - Documento: 1167666-eb7211069858-46e84ac09124
 Assinado Digitalmente por: CLAYTON DOS SANTOS VA MARRON

Demonstrativo de Compatibilidade entre PPA e LOA

PPA 2018 - 2021 - Valores em R\$

	Valor global	2018	2019	2020	2021	Total
Função: 4 - Administração	0,00	2.640.000,00	2.660.000,00	1.810.000,00	1.370.000,00	8.480.000,00
Subfunção: 122 - Administração Geral	0,00	2.640.000,00	2.660.000,00	1.810.000,00	1.370.000,00	8.480.000,00
Programa: 75 - APOIO ADMINISTRATIVO ÀS AÇÕES DA SECRETARIA EXECUTIVA DE LIMPEZA PÚBLICA	0,00	2.640.000,00	2.660.000,00	1.810.000,00	1.370.000,00	8.480.000,00
Ação: 1.191 - GESTÃO ADMINISTRATIVA DA SECRETARIA EXECUTIVA DE LIMPEZA PÚBLICA	0,00	50.000,00	50.000,00	20.000,00	10.000,00	130.000,00
686 - 4.4.90.00.00	0,00	50.000,00	50.000,00	20.000,00	10.000,00	130.000,00
1 - Recursos ordinários não destinados a contrapartidas	0,00	50.000,00	50.000,00	20.000,00	10.000,00	130.000,00
Ação: 8.74 - GESTÃO ADMINISTRATIVA DA SECRETARIA EXECUTIVA DE LIMPEZA PÚBLICA	0,00	2.590.000,00	2.610.000,00	1.790.000,00	1.360.000,00	8.350.000,00
684 - 3.1.90.00.00	0,00	2.300.000,00	2.300.000,00	1.600.000,00	1.200.000,00	7.400.000,00
1 - Recursos ordinários não destinados a contrapartidas	0,00	2.300.000,00	2.300.000,00	1.600.000,00	1.200.000,00	7.400.000,00
683 - 3.1.91.00.00	0,00	240.000,00	260.000,00	170.000,00	140.000,00	810.000,00
1 - Recursos ordinários não destinados a contrapartidas	0,00	240.000,00	260.000,00	170.000,00	140.000,00	810.000,00
685 - 3.3.90.00.00	0,00	50.000,00	50.000,00	20.000,00	20.000,00	140.000,00
1 - Recursos ordinários não destinados a contrapartidas	0,00	50.000,00	50.000,00	20.000,00	20.000,00	140.000,00
Função: 15 - Urbanismo	0,00	45.200.000,00	45.050.000,00	43.070.000,00	26.500.000,00	159.820.000,00
Subfunção: 452 - Serviços Urbanos	0,00	45.200.000,00	45.050.000,00	43.070.000,00	26.500.000,00	159.820.000,00
Programa: 76 - LIMPEZA URBANA E DESTINAÇÃO DE RESÍDUOS SÓLIDOS	0,00	45.200.000,00	45.050.000,00	43.070.000,00	26.500.000,00	159.820.000,00
Ação: 1.192 - AQUISIÇÃO DE EQUIPAMENTOS PARA LIMPEZA URBANA	0,00	200.000,00	50.000,00	20.000,00	50.000,00	320.000,00
688 - 4.4.90.00.00	0,00	200.000,00	50.000,00	20.000,00	50.000,00	320.000,00
1 - Recursos ordinários não destinados a contrapartidas	0,00	200.000,00	50.000,00	20.000,00	50.000,00	320.000,00
Ação: 2.325 - MANUTENÇÃO DAS AÇÕES DE FISCALIZAÇÃO DA LIMPEZA URBANA	0,00	0,00	300.000,00	50.000,00	50.000,00	400.000,00
1337 - 3.3.90.00.00	0,00	0,00	300.000,00	50.000,00	50.000,00	400.000,00
1 - Recursos ordinários não destinados a contrapartidas	0,00	0,00	300.000,00	50.000,00	50.000,00	400.000,00
Ação: 4.72 - COLETA, TRANSPORTE E DISPOSIÇÃO FINAL DO LIXO	0,00	45.000.000,00	44.700.000,00	43.000.000,00	26.400.000,00	159.100.000,00
687 - 3.3.90.00.00	0,00	45.000.000,00	44.700.000,00	43.000.000,00	26.400.000,00	159.100.000,00
1 - Recursos ordinários não destinados a contrapartidas	0,00	45.000.000,00	44.700.000,00	43.000.000,00	26.400.000,00	159.100.000,00
Unidade Orçamentária: 7103 - SUPERINTENDÊNCIA DE HABITAÇÃO	0,00	13.058.280,00	13.474.000,00	11.227.000,00	10.552.000,00	48.311.280,00
Função: 4 - Administração	0,00	898.000,00	860.000,00	710.000,00	710.000,00	3.178.000,00
Subfunção: 122 - Administração Geral	0,00	898.000,00	860.000,00	710.000,00	710.000,00	3.178.000,00
Programa: 77 - APOIO ADMINISTRATIVO ÀS AÇÕES DA SUPERINTENDÊNCIA DE HABITAÇÃO	0,00	898.000,00	860.000,00	710.000,00	710.000,00	3.178.000,00
Ação: 1.194 - GESTÃO ADMINISTRATIVA DA SUPERINTENDÊNCIA DE HABITAÇÃO	0,00	70.000,00	70.000,00	30.000,00	30.000,00	200.000,00
692 - 4.4.90.00.00	0,00	70.000,00	70.000,00	30.000,00	30.000,00	200.000,00
1 - Recursos ordinários não destinados a contrapartidas	0,00	70.000,00	70.000,00	30.000,00	30.000,00	200.000,00
Ação: 8.87 - GESTÃO ADMINISTRATIVA DA SUPERINTENDÊNCIA DE HABITAÇÃO	0,00	828.000,00	790.000,00	680.000,00	680.000,00	2.978.000,00
690 - 3.1.90.00.00	0,00	750.000,00	700.000,00	600.000,00	600.000,00	2.650.000,00
1 - Recursos ordinários não destinados a contrapartidas	0,00	750.000,00	700.000,00	600.000,00	600.000,00	2.650.000,00
689 - 3.1.91.00.00	0,00	48.000,00	50.000,00	50.000,00	50.000,00	198.000,00
1 - Recursos ordinários não destinados a contrapartidas	0,00	48.000,00	50.000,00	50.000,00	50.000,00	198.000,00
691 - 3.3.90.00.00	0,00	30.000,00	40.000,00	30.000,00	30.000,00	130.000,00



Documento Assinado Digitalmente por: CLAYTON SILVA MARQUES em 20/09/2024 às 14:46:48 - 4684409247276c6eb785846e8140924

Demonstrativo de Compatibilidade entre PPA e LOA

PPA 2018 - 2021 - Valores em R\$

	Valor global	2018	2019	2020	2021	Total
1 - Recursos ordinários não destinados a contrapartidas	0,00	30.000,00	40.000,00	30.000,00	20.000,00	120.000,00
2 - Recursos de Convênios da Administração Direta	0,00	0,00	0,00	0,00	10.000,00	10.000,00
Função: 15 - Urbanismo	0,00	11.196.280,00	12.382.000,00	10.430.000,00	9.755.000,00	43.763.280,00
Subfunção: 451 - Infra-Estrutura Urbana	0,00	11.196.280,00	12.382.000,00	10.430.000,00	9.755.000,00	43.763.280,00
Programa: 71 - ELABORAÇÃO E SUPERVISÃO DE PROJETOS	0,00	0,00	50.000,00	30.000,00	30.000,00	110.000,00
Ação: 1.201 - PROJETOS E SERVIÇOS TÉCNICOS DE OBRAS PÚBLICAS	0,00	0,00	30.000,00	15.000,00	15.000,00	60.000,00
1262 - 4.4.90.00.00	0,00	0,00	30.000,00	15.000,00	15.000,00	60.000,00
1 - Recursos ordinários não destinados a contrapartidas	0,00	0,00	30.000,00	15.000,00	15.000,00	60.000,00
Ação: 1.202 - SUPERVISÃO DE OBRAS PÚBLICAS	0,00	0,00	20.000,00	15.000,00	15.000,00	50.000,00
1261 - 4.4.90.00.00	0,00	0,00	20.000,00	15.000,00	15.000,00	50.000,00
1 - Recursos ordinários não destinados a contrapartidas	0,00	0,00	20.000,00	15.000,00	15.000,00	50.000,00
Programa: 78 - OBRAS DE INFRAESTRUTURA URBANA	0,00	11.196.280,00	12.332.000,00	10.400.000,00	9.725.000,00	43.653.280,00
Ação: 1.218 - EXECUTAR OBRAS DE INFRAESTRUTURA URBANA	0,00	0,00	9.332.000,00	7.200.000,00	7.565.000,00	24.097.000,00
1332 - 4.4.90.00.00	0,00	0,00	9.332.000,00	7.200.000,00	7.565.000,00	24.097.000,00
1 - Recursos ordinários não destinados a contrapartidas	0,00	0,00	4.000.000,00	1.900.000,00	500.000,00	6.400.000,00
2 - Recursos de Convênios da Administração Direta	0,00	0,00	4.932.000,00	4.900.000,00	6.765.000,00	16.597.000,00
7 - Recursos ordinários destinados a contrapartidas	0,00	0,00	400.000,00	400.000,00	300.000,00	1.100.000,00
Ação: 3.54 - EXECUTAR OBRAS DE INFRAESTRUTURA URBANA INTEGRANTES DO PAC	0,00	10.596.280,00	0,00	0,00	0,00	10.596.280,00
693 - 4.4.90.00.00	0,00	10.596.280,00	0,00	0,00	0,00	10.596.280,00
1 - Recursos ordinários não destinados a contrapartidas	0,00	200.000,00	0,00	0,00	0,00	200.000,00
2 - Recursos de Convênios da Administração Direta	0,00	9.082.000,00	0,00	0,00	0,00	9.082.000,00
7 - Recursos ordinários destinados a contrapartidas	0,00	1.314.280,00	0,00	0,00	0,00	1.314.280,00
Ação: 3.55 - EXECUTAR AÇÕES DE PREVENÇÃO DE RISCO NO MUNICÍPIO	0,00	600.000,00	3.000.000,00	3.200.000,00	2.160.000,00	8.960.000,00
694 - 4.4.90.00.00	0,00	600.000,00	3.000.000,00	3.200.000,00	2.160.000,00	8.960.000,00
1 - Recursos ordinários não destinados a contrapartidas	0,00	600.000,00	3.000.000,00	2.000.000,00	400.000,00	6.000.000,00
2 - Recursos de Convênios da Administração Direta	0,00	0,00	0,00	1.000.000,00	1.000.000,00	2.000.000,00
7 - Recursos ordinários destinados a contrapartidas	0,00	0,00	0,00	200.000,00	760.000,00	960.000,00
Função: 16 - Habitação	0,00	964.000,00	232.000,00	87.000,00	87.000,00	1.370.000,00
Subfunção: 482 - Habitação Urbana	0,00	964.000,00	232.000,00	87.000,00	87.000,00	1.370.000,00
Programa: 79 - "CASA NOVA"	0,00	230.000,00	85.000,00	30.000,00	30.000,00	375.000,00
Ação: 2.50 - PROMOVER AS AÇÕES DO PROJETO "PROJETO REBOCAR"	0,00	100.000,00	0,00	0,00	0,00	100.000,00
697 - 3.3.90.00.00	0,00	100.000,00	0,00	0,00	0,00	100.000,00
1 - Recursos ordinários não destinados a contrapartidas	0,00	100.000,00	0,00	0,00	0,00	100.000,00
Ação: 2.283 - EXECUTAR AS AÇÕES DO "PROJETO CASA NOVA"	0,00	20.000,00	10.000,00	5.000,00	5.000,00	40.000,00
695 - 3.3.90.00.00	0,00	20.000,00	10.000,00	5.000,00	5.000,00	40.000,00
1 - Recursos ordinários não destinados a contrapartidas	0,00	20.000,00	10.000,00	5.000,00	5.000,00	40.000,00
Ação: 2.314 - PROMOVER AS AÇÕES DO PROJETO "CABO EM CORES"	0,00	0,00	10.000,00	5.000,00	5.000,00	20.000,00
1300 - 3.3.90.00.00	0,00	0,00	10.000,00	5.000,00	5.000,00	20.000,00



Demonstrativo de Compatibilidade entre PPA e LOA

PPA 2018 - 2021 - Valores em R\$

		Valor global	2018	2019	2020	2021	Total
1 - Recursos ordinários não destinados a contrapartidas		0,00	0,00	10.000,00	5.000,00	5.000,00	20.000,00
Ação: 3.51 - EXECUTAR AS AÇÕES DO "PROJETO CASA NOVA"		0,00	110.000,00	65.000,00	20.000,00	20.000,00	215.000,00
696 - 4.4.90.00.00		0,00	110.000,00	65.000,00	20.000,00	20.000,00	215.000,00
1 - Recursos ordinários não destinados a contrapartidas		0,00	110.000,00	10.000,00	5.000,00	5.000,00	130.000,00
2 - Recursos de Convênios da Administração Direta		0,00	0,00	50.000,00	10.000,00	10.000,00	70.000,00
7 - Recursos ordinários destinados a contrapartidas		0,00	0,00	5.000,00	5.000,00	5.000,00	15.000,00
Programa: 80 - "CARTÃO REFORMA" EM PARCERIA COM O GOVERNO FEDERAL		0,00	734.000,00	147.000,00	57.000,00	57.000,00	995.000,00
Ação: 1.193 - AQUISIÇÃO DE EQUIPAMENTOS PARA A ASSISTÊNCIA TÉCNICA DO PROGRAMA		0,00	74.000,00	17.000,00	17.000,00	17.000,00	125.000,00
1240 - 4.4.90.00.00		0,00	74.000,00	17.000,00	17.000,00	17.000,00	125.000,00
1 - Recursos ordinários não destinados a contrapartidas		0,00	7.000,00	7.000,00	7.000,00	7.000,00	28.000,00
2 - Recursos de Convênios da Administração Direta		0,00	67.000,00	10.000,00	10.000,00	10.000,00	97.000,00
Ação: 2.282 - ASSISTÊNCIA TÉCNICA AO PROGRAMA CARTÃO REFORMA		0,00	660.000,00	130.000,00	40.000,00	40.000,00	870.000,00
1239 - 3.3.90.00.00		0,00	660.000,00	130.000,00	40.000,00	40.000,00	870.000,00
1 - Recursos ordinários não destinados a contrapartidas		0,00	60.000,00	10.000,00	10.000,00	10.000,00	90.000,00
2 - Recursos de Convênios da Administração Direta		0,00	600.000,00	120.000,00	30.000,00	30.000,00	780.000,00
Unidade Orçamentária: 7104 - FUNDO MUNICIPAL DE INVESTIMENTO - FMI		0,00	598.000,00	1.500.000,00	1.300.000,00	1.300.000,00	4.698.000,00
Função: 4 - Administração		0,00	598.000,00	1.400.000,00	0,00	0,00	1.998.000,00
Subfunção: 845 - Outras Transferências		0,00	598.000,00	1.400.000,00	0,00	0,00	1.998.000,00
Programa: 81 - FORTALECIMENTO DO DESENVOLVIMENTO EM ÁREAS ESTRATÉGICAS DO FUNDO MUNIC		0,00	598.000,00	1.400.000,00	0,00	0,00	1.998.000,00
Ação: 3.141 - DESENVOLVIMENTO DAS AÇÕES SOCIAIS EM ÁREAS ESTRATÉGICAS		0,00	598.000,00	1.400.000,00	0,00	0,00	1.998.000,00
699 - 4.4.90.00.00		0,00	598.000,00	1.400.000,00	0,00	0,00	1.998.000,00
1 - Recursos ordinários não destinados a contrapartidas		0,00	0,00	700.000,00	0,00	0,00	700.000,00
7 - Recursos ordinários destinados a contrapartidas		0,00	0,00	200.000,00	0,00	0,00	200.000,00
46 - Recursos fundo a fundo do FEM		0,00	598.000,00	500.000,00	0,00	0,00	1.098.000,00
Função: 15 - Urbanismo		0,00	0,00	100.000,00	1.300.000,00	1.300.000,00	2.700.000,00
Subfunção: 451 - Infra-Estrutura Urbana		0,00	0,00	100.000,00	1.300.000,00	1.300.000,00	2.700.000,00
Programa: 81 - FORTALECIMENTO DO DESENVOLVIMENTO EM ÁREAS ESTRATÉGICAS DO FUNDO MUNIC		0,00	0,00	100.000,00	1.300.000,00	1.300.000,00	2.700.000,00
Ação: 3.141 - DESENVOLVIMENTO DAS AÇÕES SOCIAIS EM ÁREAS ESTRATÉGICAS		0,00	0,00	100.000,00	0,00	0,00	100.000,00
1253 - 4.4.90.00.00		0,00	0,00	100.000,00	0,00	0,00	100.000,00
1 - Recursos ordinários não destinados a contrapartidas		0,00	0,00	100.000,00	0,00	0,00	100.000,00
Ação: 3.145 - DESENVOLVIMENTO DAS AÇÕES SOCIAIS EM ÁREAS ESTRATÉGICAS		0,00	0,00	0,00	1.300.000,00	1.300.000,00	2.600.000,00
1388 - 4.4.90.00.00		0,00	0,00	0,00	1.300.000,00	1.300.000,00	2.600.000,00
1 - Recursos ordinários não destinados a contrapartidas		0,00	0,00	0,00	100.000,00	100.000,00	200.000,00
7 - Recursos ordinários destinados a contrapartidas		0,00	0,00	0,00	200.000,00	200.000,00	400.000,00
46 - Recursos fundo a fundo do FEM		0,00	0,00	0,00	1.000.000,00	1.000.000,00	2.000.000,00
Unidade Orçamentária: 7105 - FUNDO MUNICIPAL DE HABITAÇÃO DE INTERESSE SOCIAL - FMI		0,00	341.600,00	224.840,00	197.400,00	188.400,00	952.240,00
Função: 15 - Urbanismo		0,00	341.600,00	119.840,00	80.000,00	76.000,00	617.440,00
Subfunção: 451 - Infra-Estrutura Urbana		0,00	341.600,00	119.840,00	80.000,00	76.000,00	617.440,00



Demonstrativo de Compatibilidade entre PPA e LOA

PPA 2018 - 2021 - Valores em R\$

	Valor global	2018	2019	2020	2021	Total
Programa: 82 - PLANO LOCAL DE HABITAÇÃO DE INTERESSE SOCIAL	0,00	341.600,00	119.840,00	80.000,00	76.000,00	617.440,00
Ação: 1.51 - OBRAS DE URBANIZAÇÃO EM ASSENTAMENTOS PRECÁRIOS	0,00	235.000,00	60.000,00	30.000,00	30.000,00	355.000,00
914 - 4.4.90.00.00	0,00	235.000,00	60.000,00	30.000,00	30.000,00	355.000,00
2 - Recursos de Convênios da Administração Direta	0,00	215.000,00	50.000,00	20.000,00	20.000,00	305.000,00
48 - Recursos do Fundo Municipal de Habitação de Interesse Social - FMHIS	0,00	20.000,00	10.000,00	10.000,00	10.000,00	50.000,00
Ação: 2.132 - REGULARIZAÇÃO URBANÍSTICA E FUNDIÁRIA DE ASSENTAMENTOS HABITACIONAIS	0,00	56.600,00	39.840,00	30.000,00	26.000,00	152.440,00
912 - 3.3.90.00.00	0,00	56.600,00	39.840,00	30.000,00	26.000,00	152.440,00
1 - Recursos ordinários não destinados a contrapartidas	0,00	20.000,00	15.000,00	10.000,00	10.000,00	55.000,00
48 - Recursos do Fundo Municipal de Habitação de Interesse Social - FMHIS	0,00	36.600,00	24.840,00	20.000,00	16.000,00	97.440,00
Ação: 2.284 - APOIO ÀS AÇÕES DO PROGRAMA PLANO LOCAL DE HABITAÇÃO DE INTERESSE	0,00	50.000,00	20.000,00	20.000,00	20.000,00	110.000,00
913 - 3.3.90.00.00	0,00	50.000,00	20.000,00	20.000,00	20.000,00	110.000,00
1 - Recursos ordinários não destinados a contrapartidas	0,00	20.000,00	10.000,00	10.000,00	10.000,00	50.000,00
48 - Recursos do Fundo Municipal de Habitação de Interesse Social - FMHIS	0,00	30.000,00	10.000,00	10.000,00	10.000,00	60.000,00
Função: 16 - Habitação	0,00	220.000,00	105.000,00	117.400,00	112.400,00	554.800,00
Subfunção: 482 - Habitação Urbana	0,00	220.000,00	105.000,00	117.400,00	112.400,00	554.800,00
Programa: 82 - PLANO LOCAL DE HABITAÇÃO DE INTERESSE SOCIAL	0,00	220.000,00	105.000,00	117.400,00	112.400,00	554.800,00
Ação: 1.52 - EXPANSÃO HABITACIONAL DE INTERESSE SOCIAL	0,00	150.000,00	75.000,00	87.400,00	82.400,00	394.800,00
917 - 4.4.90.00.00	0,00	150.000,00	75.000,00	87.400,00	82.400,00	394.800,00
1 - Recursos ordinários não destinados a contrapartidas	0,00	50.000,00	25.000,00	42.400,00	42.400,00	159.800,00
48 - Recursos do Fundo Municipal de Habitação de Interesse Social - FMHIS	0,00	100.000,00	50.000,00	45.000,00	40.000,00	235.000,00
Ação: 2.133 - MANUTENÇÃO DAS AÇÕES ADMINISTRATIVAS DO FMHIS	0,00	70.000,00	30.000,00	30.000,00	30.000,00	160.000,00
916 - 3.3.90.00.00	0,00	70.000,00	30.000,00	30.000,00	30.000,00	160.000,00
1 - Recursos ordinários não destinados a contrapartidas	0,00	20.000,00	10.000,00	10.000,00	10.000,00	50.000,00
48 - Recursos do Fundo Municipal de Habitação de Interesse Social - FMHIS	0,00	50.000,00	20.000,00	20.000,00	20.000,00	110.000,00
Unidade Orçamentária: 8100 - SECRETARIA MUNICIPAL DE DEFESA SOCIAL - ADMINISTRAÇÃO	0,00	31.135.000,00	32.815.000,00	31.052.000,00	35.045.000,00	130.047.000,00
Função: 4 - Administração	0,00	23.315.000,00	24.200.000,00	27.967.000,00	30.070.000,00	105.552.000,00
Subfunção: 122 - Administração Geral	0,00	23.065.000,00	23.900.000,00	27.867.000,00	30.020.000,00	104.852.000,00
Programa: 83 - APOIO ADMINISTRATIVO ÀS AÇÕES DA SECRETARIA MUNICIPAL DE DEFESA SOCIAL	0,00	23.065.000,00	23.900.000,00	27.867.000,00	30.020.000,00	104.852.000,00
Ação: 1.182 - GESTÃO ADMINISTRATIVA DA SECRETARIA MUNICIPAL DE DEFESA SOCIAL	0,00	200.000,00	300.000,00	200.000,00	120.000,00	820.000,00
705 - 4.4.90.00.00	0,00	200.000,00	300.000,00	200.000,00	120.000,00	820.000,00
1 - Recursos ordinários não destinados a contrapartidas	0,00	200.000,00	300.000,00	200.000,00	120.000,00	820.000,00
Ação: 8.95 - GESTÃO ADMINISTRATIVA DA SECRETARIA MUNICIPAL DE DEFESA SOCIAL	0,00	22.865.000,00	23.600.000,00	27.667.000,00	29.900.000,00	104.032.000,00
703 - 3.1.90.00.00	0,00	19.500.000,00	20.000.000,00	24.000.000,00	26.000.000,00	89.500.000,00
1 - Recursos ordinários não destinados a contrapartidas	0,00	19.500.000,00	20.000.000,00	24.000.000,00	26.000.000,00	89.500.000,00
702 - 3.1.91.00.00	0,00	2.965.000,00	3.400.000,00	3.567.000,00	3.800.000,00	13.732.000,00
1 - Recursos ordinários não destinados a contrapartidas	0,00	2.965.000,00	3.400.000,00	3.567.000,00	3.800.000,00	13.732.000,00
704 - 3.3.90.00.00	0,00	400.000,00	200.000,00	100.000,00	100.000,00	800.000,00
1 - Recursos ordinários não destinados a contrapartidas	0,00	400.000,00	200.000,00	100.000,00	100.000,00	800.000,00



Demonstrativo de Compatibilidade entre PPA e LOA

PPA 2018 - 2021 - Valores em R\$

	Valor global	2018	2019	2020	2021	Total
Subfunção: 128 - Formação de Recursos Humanos	0,00	250.000,00	300.000,00	100.000,00	50.000,00	700.000,00
Programa: 84 - QUALIFICAÇÃO DOS FUNCIONÁRIOS DA SECRETARIA MUNICIPAL DE DEFESA SOCIAL	0,00	250.000,00	300.000,00	100.000,00	50.000,00	700.000,00
Ação: 2.274 - QUALIFICAÇÃO, DESENVOLVIMENTO E PROMOÇÃO DE RECURSOS HUMANOS DA	0,00	250.000,00	300.000,00	100.000,00	50.000,00	700.000,00
1221 - 3.3.90.00.00	0,00	250.000,00	300.000,00	100.000,00	50.000,00	700.000,00
1 - Recursos ordinários não destinados a contrapartidas	0,00	250.000,00	300.000,00	100.000,00	50.000,00	700.000,00
Função: 6 - Segurança Pública	0,00	5.820.000,00	5.345.000,00	2.285.000,00	2.375.000,00	15.825.000,00
Subfunção: 131 - Comunicação Social	0,00	40.000,00	5.000,00	5.000,00	5.000,00	55.000,00
Programa: 85 - ARTICULANDO COM A SOCIEDADE - GESTÃO DEMOCRÁTICA POPULAR	0,00	40.000,00	5.000,00	5.000,00	5.000,00	55.000,00
Ação: 2.276 - APOIO ÀS AÇÕES DO PROGRAMA ARTICULANDO COM A SOCIEDADE - GESTÃO	0,00	40.000,00	5.000,00	5.000,00	5.000,00	55.000,00
1224 - 3.3.90.00.00	0,00	40.000,00	5.000,00	5.000,00	5.000,00	55.000,00
1 - Recursos ordinários não destinados a contrapartidas	0,00	40.000,00	5.000,00	5.000,00	5.000,00	55.000,00
Subfunção: 181 - Policiamento	0,00	2.240.000,00	2.200.000,00	1.020.000,00	310.000,00	5.770.000,00
Programa: 86 - PACTO DE SEGURANÇA PÚBLICA MUNICIPAL	0,00	700.000,00	700.000,00	100.000,00	100.000,00	1.600.000,00
Ação: 1.189 - CONSTRUIR, EQUIPAR E REFORMAR A SEDE DA SMDS, COMANDO DA GUARDA	0,00	700.000,00	700.000,00	100.000,00	100.000,00	1.600.000,00
1235 - 4.4.90.00.00	0,00	700.000,00	700.000,00	100.000,00	100.000,00	1.600.000,00
1 - Recursos ordinários não destinados a contrapartidas	0,00	700.000,00	700.000,00	100.000,00	100.000,00	1.600.000,00
Programa: 87 - CONTROLE PERMANENTE DE ÍNDICES DE CRIMINALIDADE	0,00	120.000,00	80.000,00	20.000,00	10.000,00	230.000,00
Ação: 1.184 - APOIO ÀS AÇÕES DE INVESTIMENTO DO PROGRAMA DE CONTROLE PERMANENTE DE	0,00	45.000,00	30.000,00	10.000,00	5.000,00	90.000,00
1226 - 4.4.90.00.00	0,00	45.000,00	30.000,00	10.000,00	5.000,00	90.000,00
1 - Recursos ordinários não destinados a contrapartidas	0,00	45.000,00	30.000,00	10.000,00	5.000,00	90.000,00
Ação: 2.277 - APOIO ÀS AÇÕES DO PROGRAMA DE CONTROLE PERMANENTE DE ÍNDICES DE	0,00	75.000,00	50.000,00	10.000,00	5.000,00	140.000,00
1225 - 3.3.90.00.00	0,00	75.000,00	50.000,00	10.000,00	5.000,00	140.000,00
1 - Recursos ordinários não destinados a contrapartidas	0,00	75.000,00	50.000,00	10.000,00	5.000,00	140.000,00
Programa: 88 - GUARDA MUNICIPAL - PROTETORA, COMPANHEIRA E AMIGA	0,00	1.420.000,00	1.420.000,00	900.000,00	200.000,00	3.940.000,00
Ação: 1.185 - APOIO ÀS AÇÕES DE INVESTIMENTO DO PROGRAMA GUARDA MUNICIPAL -	0,00	690.000,00	690.000,00	400.000,00	100.000,00	1.880.000,00
1228 - 4.4.90.00.00	0,00	690.000,00	690.000,00	400.000,00	100.000,00	1.880.000,00
1 - Recursos ordinários não destinados a contrapartidas	0,00	690.000,00	690.000,00	400.000,00	100.000,00	1.880.000,00
Ação: 2.278 - APOIO ÀS AÇÕES DO PROGRAMA GUARDA MUNICIPAL - PROTETORA, COMPANHEIRA	0,00	730.000,00	730.000,00	500.000,00	100.000,00	2.060.000,00
1227 - 3.3.90.00.00	0,00	730.000,00	730.000,00	500.000,00	100.000,00	2.060.000,00
1 - Recursos ordinários não destinados a contrapartidas	0,00	730.000,00	730.000,00	500.000,00	100.000,00	2.060.000,00
Subfunção: 182 - Defesa Civil	0,00	1.540.000,00	940.000,00	550.000,00	350.000,00	3.380.000,00
Programa: 89 - DEFESA CIVIL E SALVAMENTO AQUÁTICO	0,00	1.540.000,00	940.000,00	550.000,00	350.000,00	3.380.000,00
Ação: 1.186 - APOIO ÀS AÇÕES DE INVESTIMENTO NA DEFESA CIVIL E SALVAMENTO AQUÁTICO	0,00	540.000,00	540.000,00	300.000,00	100.000,00	1.480.000,00
1231 - 4.4.90.00.00	0,00	540.000,00	540.000,00	300.000,00	100.000,00	1.480.000,00
1 - Recursos ordinários não destinados a contrapartidas	0,00	540.000,00	540.000,00	300.000,00	100.000,00	1.480.000,00
Ação: 2.279 - APOIO ÀS AÇÕES DE DEFESA CIVIL E SALVAMENTO AQUÁTICO	0,00	1.000.000,00	400.000,00	250.000,00	250.000,00	1.900.000,00
1230 - 3.3.90.00.00	0,00	1.000.000,00	400.000,00	250.000,00	250.000,00	1.900.000,00
1 - Recursos ordinários não destinados a contrapartidas	0,00	1.000.000,00	400.000,00	250.000,00	250.000,00	1.900.000,00



Documento Assinado Digitalmente por: CLAYTON DA SILVA MARQUES
 Acesso em: https://eiccepc.gov.br/ppp/validador/validador.do?doc=assinatura:1eb76c6c-eb72-4101-9858-46e84ac09124

Demonstrativo de Compatibilidade entre PPA e LOA

PPA 2018 - 2021 - Valores em R\$

	Valor global	2018	2019	2020	2021	Total
Subfunção: 183 - Informação e Inteligência	0,00	2.000.000,00	2.200.000,00	710.000,00	1.710.000,00	6.620.000,00
Programa: 90 - VÍDEO MONITORAMENTO	0,00	2.000.000,00	2.200.000,00	710.000,00	1.710.000,00	6.620.000,00
Ação: 1.187 - EXPANDIR O VÍDEO MONITORAMENTO COM AQUISIÇÃO DE EQUIPAMENTOS,	0,00	1.000.000,00	200.000,00	210.000,00	10.000,00	1.420.000,00
1234 - 4.4.90.00.00	0,00	1.000.000,00	200.000,00	210.000,00	10.000,00	1.420.000,00
1 - Recursos ordinários não destinados a contrapartidas	0,00	1.000.000,00	200.000,00	210.000,00	10.000,00	1.420.000,00
Ação: 2.280 - APOIO ÀS AÇÕES DE VÍDEO MONITORAMENTO	0,00	1.000.000,00	2.000.000,00	500.000,00	1.700.000,00	5.200.000,00
1232 - 3.3.90.00.00	0,00	1.000.000,00	2.000.000,00	500.000,00	1.700.000,00	5.200.000,00
1 - Recursos ordinários não destinados a contrapartidas	0,00	1.000.000,00	2.000.000,00	500.000,00	1.700.000,00	5.200.000,00
Função: 26 - Transporte	0,00	2.000.000,00	3.270.000,00	800.000,00	2.600.000,00	8.670.000,00
Subfunção: 452 - Serviços Urbanos	0,00	2.000.000,00	3.270.000,00	800.000,00	2.600.000,00	8.670.000,00
Programa: 91 - TRANSPORTE E TRÂNSITO DEMOCRÁTICO POPULAR	0,00	2.000.000,00	3.270.000,00	800.000,00	2.600.000,00	8.670.000,00
Ação: 1.183 - AÇÕES DE INVESTIMENTO DO SISTEMA DE TRANSPORTE PÚBLICO DE PASSAGEIROS	0,00	420.000,00	300.000,00	300.000,00	100.000,00	1.120.000,00
1223 - 4.4.90.00.00	0,00	420.000,00	300.000,00	300.000,00	100.000,00	1.120.000,00
1 - Recursos ordinários não destinados a contrapartidas	0,00	420.000,00	300.000,00	300.000,00	100.000,00	1.120.000,00
Ação: 2.275 - MANUTENÇÃO DAS AÇÕES DO SISTEMA DE TRANSPORTE PÚBLICO DE PASSAGEIROS	0,00	1.580.000,00	2.970.000,00	500.000,00	2.500.000,00	7.550.000,00
1222 - 3.3.90.00.00	0,00	1.580.000,00	2.970.000,00	500.000,00	2.500.000,00	7.550.000,00
1 - Recursos ordinários não destinados a contrapartidas	0,00	1.580.000,00	2.970.000,00	500.000,00	2.500.000,00	7.550.000,00
Unidade Orçamentária: 9100 - SECRETARIA MUNICIPAL DE COORDENAÇÃO REGIONAL E SER	0,00	23.130.000,00	37.350.000,00	38.310.000,00	25.310.000,00	124.100.000,00
Função: 15 - Urbanismo	0,00	17.780.000,00	28.350.000,00	21.550.000,00	22.663.000,00	90.343.000,00
Subfunção: 451 - Infra-Estrutura Urbana	0,00	9.860.000,00	17.890.000,00	10.560.000,00	11.470.000,00	49.780.000,00
Programa: 92 - MANUTENÇÃO E REVITALIZAÇÃO DE PONTES E PASSAGENS MOLHADAS MAIS SEGURAS	0,00	150.000,00	0,00	0,00	0,00	150.000,00
Ação: 2.172 - MANUTENÇÃO DE PONTES E PASSAGENS MOLHADAS	0,00	50.000,00	0,00	0,00	0,00	50.000,00
735 - 3.3.90.00.00	0,00	50.000,00	0,00	0,00	0,00	50.000,00
1 - Recursos ordinários não destinados a contrapartidas	0,00	50.000,00	0,00	0,00	0,00	50.000,00
Ação: 3.23 - RECUPERAÇÃO DE PONTES E PASSAGENS MOLHADAS	0,00	100.000,00	0,00	0,00	0,00	100.000,00
737 - 4.4.90.00.00	0,00	100.000,00	0,00	0,00	0,00	100.000,00
1 - Recursos ordinários não destinados a contrapartidas	0,00	100.000,00	0,00	0,00	0,00	100.000,00
Programa: 93 - MANUTENÇÃO E RECUPERAÇÃO DE VIAS PÚBLICAS	0,00	5.550.000,00	13.510.000,00	3.000.000,00	6.000.000,00	28.060.000,00
Ação: 1.77 - RECUPERAÇÃO DE VIAS PÚBLICAS	0,00	5.500.000,00	13.500.000,00	1.000.000,00	4.000.000,00	24.000.000,00
1257 - 4.4.20.00.00	0,00	0,00	7.000.000,00	0,00	0,00	7.000.000,00
1 - Recursos ordinários não destinados a contrapartidas	0,00	0,00	7.000.000,00	0,00	0,00	7.000.000,00
739 - 4.4.90.00.00	0,00	5.500.000,00	6.500.000,00	1.000.000,00	4.000.000,00	17.000.000,00
1 - Recursos ordinários não destinados a contrapartidas	0,00	5.500.000,00	6.500.000,00	1.000.000,00	4.000.000,00	17.000.000,00
Ação: 4.74 - MANUTENÇÃO DE VIAS PÚBLICAS	0,00	50.000,00	10.000,00	2.000.000,00	2.000.000,00	4.060.000,00
738 - 3.3.90.00.00	0,00	50.000,00	10.000,00	2.000.000,00	2.000.000,00	4.060.000,00
1 - Recursos ordinários não destinados a contrapartidas	0,00	50.000,00	10.000,00	2.000.000,00	2.000.000,00	4.060.000,00
Programa: 94 - MUTIRÕES COMUNITÁRIOS DE OBRAS E SERVIÇOS PÚBLICOS	0,00	60.000,00	60.000,00	0,00	0,00	120.000,00
Ação: 2.176 - EXECUÇÃO COMUNITÁRIA DE OBRAS E SERVIÇOS PÚBLICOS	0,00	30.000,00	30.000,00	0,00	0,00	60.000,00



Documento Assinado Digitalmente por: CLAYTON DA SILVA MARQUES
Data e Hora: 2023.09.15 11:17:06 -0300
Código de Verificação: 72071e9858-46e84ac09124

Demonstrativo de Compatibilidade entre PPA e LOA

PPA 2018 - 2021 - Valores em R\$

	Valor global	2018	2019	2020	2021	Total
743 - 3.3.90.00.00	0,00	30.000,00	30.000,00	0,00	0,00	60.000,00
1 - Recursos ordinários não destinados a contrapartidas	0,00	30.000,00	30.000,00	0,00	0,00	60.000,00
Ação: 3.24 - EXECUÇÃO COMUNITÁRIA DE OBRAS E SERVIÇOS PÚBLICOS	0,00	30.000,00	30.000,00	0,00	0,00	60.000,00
745 - 4.4.90.00.00	0,00	30.000,00	30.000,00	0,00	0,00	60.000,00
1 - Recursos ordinários não destinados a contrapartidas	0,00	30.000,00	30.000,00	0,00	0,00	60.000,00
Programa: 95 - REVITALIZAÇÃO E AMPLIAÇÃO DE EDIFICAÇÕES MUNICIPAIS	0,00	3.600.000,00	3.520.000,00	2.510.000,00	3.010.000,00	12.640.000,00
Ação: 2.171 - AMPLIAÇÃO, REFORMA, RECUPERAÇÃO E MELHORIA DE PRÉDIOS	0,00	50.000,00	10.000,00	1.500.000,00	2.000.000,00	3.560.000,00
732 - 3.3.90.00.00	0,00	50.000,00	10.000,00	1.500.000,00	2.000.000,00	3.560.000,00
1 - Recursos ordinários não destinados a contrapartidas	0,00	50.000,00	10.000,00	1.500.000,00	2.000.000,00	3.560.000,00
Ação: 3.22 - AQUISIÇÃO, AMPLIAÇÃO, REFORMA, RECUPERAÇÃO E MELHORIA DE PRÉDIOS	0,00	3.550.000,00	3.510.000,00	1.010.000,00	1.010.000,00	9.080.000,00
733 - 4.4.90.00.00	0,00	3.500.000,00	3.500.000,00	1.000.000,00	1.000.000,00	9.000.000,00
1 - Recursos ordinários não destinados a contrapartidas	0,00	3.500.000,00	3.500.000,00	1.000.000,00	1.000.000,00	9.000.000,00
1247 - 4.5.90.00.00	0,00	50.000,00	10.000,00	10.000,00	10.000,00	80.000,00
1 - Recursos ordinários não destinados a contrapartidas	0,00	50.000,00	10.000,00	10.000,00	10.000,00	80.000,00
Programa: 96 - MELHORIA URBANA E ACESSIBILIDADE	0,00	500.000,00	500.000,00	850.000,00	350.000,00	2.200.000,00
Ação: 1.78 - APOIO AS AÇÕES DE INVESTIMENTO DE MELHORIA URBANA E ACESSIBILIDADE	0,00	200.000,00	50.000,00	50.000,00	50.000,00	350.000,00
1249 - 4.4.90.00.00	0,00	200.000,00	50.000,00	50.000,00	50.000,00	350.000,00
1 - Recursos ordinários não destinados a contrapartidas	0,00	200.000,00	50.000,00	50.000,00	50.000,00	350.000,00
Ação: 4.76 - APOIO AS AÇÕES DE MELHORIA URBANA E ACESSIBILIDADE	0,00	300.000,00	450.000,00	800.000,00	300.000,00	1.850.000,00
1248 - 3.3.90.00.00	0,00	300.000,00	450.000,00	800.000,00	300.000,00	1.850.000,00
1 - Recursos ordinários não destinados a contrapartidas	0,00	300.000,00	450.000,00	800.000,00	300.000,00	1.850.000,00
Programa: 97 - CEMITÉRIOS PÚBLICOS	0,00	0,00	100.000,00	2.100.000,00	1.100.000,00	3.300.000,00
Ação: 1.198 - CONSTRUÇÃO, REFORMA OU AMPLIAÇÃO DO CEMITÉRIO	0,00	0,00	100.000,00	2.100.000,00	1.100.000,00	3.300.000,00
1274 - 4.4.90.00.00	0,00	0,00	100.000,00	2.100.000,00	1.100.000,00	3.300.000,00
1 - Recursos ordinários não destinados a contrapartidas	0,00	0,00	100.000,00	2.100.000,00	1.100.000,00	3.300.000,00
Programa: 191 - MÁQUINAS EM AÇÃO	0,00	0,00	200.000,00	0,00	0,00	200.000,00
Ação: 1.296 - AQUISIÇÃO DE PEÇAS	0,00	0,00	100.000,00	0,00	0,00	100.000,00
1276 - 4.4.90.00.00	0,00	0,00	100.000,00	0,00	0,00	100.000,00
1 - Recursos ordinários não destinados a contrapartidas	0,00	0,00	100.000,00	0,00	0,00	100.000,00
Ação: 2.295 - MANUTENÇÃO E CONSERVAÇÃO DE MÁQUINAS E EQUIPAMENTOS	0,00	0,00	100.000,00	0,00	0,00	100.000,00
1275 - 3.3.90.00.00	0,00	0,00	100.000,00	0,00	0,00	100.000,00
1 - Recursos ordinários não destinados a contrapartidas	0,00	0,00	100.000,00	0,00	0,00	100.000,00
Programa: 10034 - O POVO AJUDA A FAZER	0,00	0,00	0,00	2.100.000,00	1.010.000,00	3.110.000,00
Ação: 2.349 - EXECUÇÃO COMUNITÁRIA DE OBRAS E SERVIÇOS PÚBLICOS	0,00	0,00	0,00	2.000.000,00	1.000.000,00	3.000.000,00
1389 - 3.3.90.00.00	0,00	0,00	0,00	2.000.000,00	1.000.000,00	3.000.000,00
1 - Recursos ordinários não destinados a contrapartidas	0,00	0,00	0,00	2.000.000,00	1.000.000,00	3.000.000,00
Ação: 3.146 - EXECUÇÃO COMUNITÁRIA DE OBRAS E SERVIÇOS PÚBLICOS	0,00	0,00	0,00	100.000,00	10.000,00	110.000,00

Acesso em: https://tce.ce.gov.br/validador/validador.do?docId=9858-46e84ac09124
 Documento Assinado Digitalmente por: CLAYTON DA SILVA MARQUES



Demonstrativo de Compatibilidade entre PPA e LOA

PPA 2018 - 2021 - Valores em R\$

	Valor global	2018	2019	2020	2021	Total
1390 - 4.4.90.00.00	0,00	0,00	0,00	100.000,00	10.000,00	110.000,00
1 - Recursos ordinários não destinados a contrapartidas	0,00	0,00	0,00	100.000,00	10.000,00	110.000,00
Subfunção: 452 - Serviços Urbanos	0,00	6.340.000,00	9.980.000,00	10.970.000,00	11.173.000,00	38.463.000,00
Programa: 97 - CEMITÉRIOS PÚBLICOS	0,00	830.000,00	1.000.000,00	200.000,00	300.000,00	2.330.000,00
Ação: 2.66 - GESTÃO E MANUTENÇÃO DE CEMITÉRIO	0,00	800.000,00	500.000,00	100.000,00	200.000,00	1.600.000,00
723 - 4.4.90.00.00	0,00	800.000,00	500.000,00	100.000,00	200.000,00	1.600.000,00
1 - Recursos ordinários não destinados a contrapartidas	0,00	800.000,00	500.000,00	100.000,00	200.000,00	1.600.000,00
Ação: 4.82 - GESTÃO E MANUTENÇÃO DE CEMITÉRIO	0,00	30.000,00	500.000,00	100.000,00	100.000,00	730.000,00
721 - 3.3.90.00.00	0,00	30.000,00	500.000,00	100.000,00	100.000,00	730.000,00
1 - Recursos ordinários não destinados a contrapartidas	0,00	30.000,00	500.000,00	100.000,00	100.000,00	730.000,00
Programa: 98 - APOIO ADMINISTRATIVO ÀS AÇÕES DA SECRETARIA MUNICIPAL DE COORDENAÇÃO REG	0,00	5.360.000,00	5.350.000,00	4.930.000,00	4.933.000,00	20.573.000,00
Ação: 1.70 - GESTÃO ADMINISTRATIVA DA SECRETARIA MUNICIPAL DE COORDENAÇÃO REGIONAL	0,00	50.000,00	40.000,00	40.000,00	40.000,00	170.000,00
731 - 4.4.90.00.00	0,00	50.000,00	40.000,00	40.000,00	40.000,00	170.000,00
1 - Recursos ordinários não destinados a contrapartidas	0,00	50.000,00	40.000,00	40.000,00	40.000,00	170.000,00
Ação: 8.77 - GESTÃO ADMINISTRATIVA DA SECRETARIA MUNICIPAL DE COORDENAÇÃO REGIONAL	0,00	5.310.000,00	5.310.000,00	4.890.000,00	4.893.000,00	20.403.000,00
728 - 3.1.90.00.00	0,00	4.870.000,00	4.870.000,00	4.430.000,00	4.430.000,00	18.600.000,00
1 - Recursos ordinários não destinados a contrapartidas	0,00	4.870.000,00	4.870.000,00	4.430.000,00	4.430.000,00	18.600.000,00
727 - 3.1.91.00.00	0,00	390.000,00	390.000,00	457.000,00	457.000,00	1.694.000,00
1 - Recursos ordinários não destinados a contrapartidas	0,00	390.000,00	390.000,00	457.000,00	457.000,00	1.694.000,00
729 - 3.3.90.00.00	0,00	50.000,00	50.000,00	3.000,00	6.000,00	109.000,00
1 - Recursos ordinários não destinados a contrapartidas	0,00	50.000,00	50.000,00	3.000,00	6.000,00	109.000,00
Programa: 99 - URBANISMO E REQUALIFICAÇÃO DE ESPAÇOS PÚBLICOS	0,00	150.000,00	3.630.000,00	5.840.000,00	5.940.000,00	15.560.000,00
Ação: 1.69 - APOIO ÀS GERÊNCIAS REGIONAIS - REVITALIZAÇÃO DE ESPAÇOS, PRAÇAS E VIAS	0,00	50.000,00	3.500.000,00	5.740.000,00	5.740.000,00	15.030.000,00
725 - 4.4.90.00.00	0,00	50.000,00	3.500.000,00	5.740.000,00	5.740.000,00	15.030.000,00
1 - Recursos ordinários não destinados a contrapartidas	0,00	50.000,00	3.500.000,00	5.740.000,00	5.740.000,00	15.030.000,00
Ação: 1.199 - APOIO ÀS GERÊNCIAS REGIONAIS	0,00	0,00	50.000,00	50.000,00	50.000,00	150.000,00
1271 - 4.4.90.00.00	0,00	0,00	50.000,00	50.000,00	50.000,00	150.000,00
1 - Recursos ordinários não destinados a contrapartidas	0,00	0,00	50.000,00	50.000,00	50.000,00	150.000,00
Ação: 2.169 - APOIO ÀS GERÊNCIAS REGIONAIS - REVITALIZAÇÃO DE ESPAÇOS E VIAS PÚBLICAS	0,00	100.000,00	0,00	0,00	0,00	100.000,00
724 - 3.3.90.00.00	0,00	100.000,00	0,00	0,00	0,00	100.000,00
1 - Recursos ordinários não destinados a contrapartidas	0,00	100.000,00	0,00	0,00	0,00	100.000,00
Ação: 2.293 - APOIO ÀS GERÊNCIAS REGIONAIS	0,00	0,00	50.000,00	50.000,00	150.000,00	250.000,00
1272 - 3.3.90.00.00	0,00	0,00	50.000,00	50.000,00	150.000,00	250.000,00
1 - Recursos ordinários não destinados a contrapartidas	0,00	0,00	50.000,00	50.000,00	150.000,00	250.000,00
Ação: 2.315 - REVITALIZAÇÃO DE ESPAÇOS E VIAS PÚBLICAS	0,00	0,00	30.000,00	0,00	0,00	30.000,00
1295 - 3.3.90.00.00	0,00	0,00	30.000,00	0,00	0,00	30.000,00
1 - Recursos ordinários não destinados a contrapartidas	0,00	0,00	30.000,00	0,00	0,00	30.000,00

Documento Assinado Digitalmente por: CLAYTON DA SILVA MARQUES
 Acesso em: https://eicce.gov.br/ppp/validador.do?docId=9858-46e84ac09124



Demonstrativo de Compatibilidade entre PPA e LOA

PPA 2018 - 2021 - Valores em R\$

	Valor global	2018	2019	2020	2021	Total
Subfunção: 541 - Preservação e Conservação Ambiental	0,00	1.580.000,00	480.000,00	20.000,00	20.000,00	2.100.000,00
Programa: 100 - ARBORIZAÇÃO URBANA	0,00	1.580.000,00	480.000,00	20.000,00	20.000,00	2.100.000,00
Ação: 1.83 - CIDADE VERDE	0,00	150.000,00	50.000,00	10.000,00	10.000,00	220.000,00
747 - 4.4.90.00.00	0,00	150.000,00	50.000,00	10.000,00	10.000,00	220.000,00
1 - Recursos ordinários não destinados a contrapartidas	0,00	150.000,00	50.000,00	10.000,00	10.000,00	220.000,00
Ação: 4.73 - CIDADE VERDE	0,00	1.430.000,00	430.000,00	10.000,00	10.000,00	1.880.000,00
746 - 3.3.90.00.00	0,00	1.430.000,00	430.000,00	10.000,00	10.000,00	1.880.000,00
1 - Recursos ordinários não destinados a contrapartidas	0,00	1.430.000,00	430.000,00	10.000,00	10.000,00	1.880.000,00
Função: 25 - Energia	0,00	5.200.000,00	9.000.000,00	16.760.000,00	2.647.000,00	33.607.000,00
Subfunção: 452 - Serviços Urbanos	0,00	5.200.000,00	9.000.000,00	16.760.000,00	2.647.000,00	33.607.000,00
Programa: 101 - ELETRIFICAÇÃO RURAL E URBANA – ILUMINAÇÃO PÚBLICA	0,00	5.200.000,00	9.000.000,00	16.760.000,00	2.647.000,00	33.607.000,00
Ação: 1.93 - MAIS LUZ	0,00	5.100.000,00	0,00	0,00	0,00	5.100.000,00
749 - 4.4.90.00.00	0,00	5.100.000,00	0,00	0,00	0,00	5.100.000,00
1 - Recursos ordinários não destinados a contrapartidas	0,00	5.100.000,00	0,00	0,00	0,00	5.100.000,00
Ação: 1.209 - CIDADE ILUMINADA	0,00	0,00	3.000.000,00	5.500.000,00	500.000,00	9.000.000,00
1296 - 4.4.90.00.00	0,00	0,00	3.000.000,00	5.500.000,00	500.000,00	9.000.000,00
1 - Recursos ordinários não destinados a contrapartidas	0,00	0,00	3.000.000,00	500.000,00	500.000,00	4.000.000,00
3 - Recursos de operações de crédito da Administração Direta	0,00	0,00	0,00	5.000.000,00	0,00	5.000.000,00
Ação: 4.83 - MAIS LUZ	0,00	100.000,00	0,00	0,00	0,00	100.000,00
748 - 3.3.90.00.00	0,00	100.000,00	0,00	0,00	0,00	100.000,00
1 - Recursos ordinários não destinados a contrapartidas	0,00	100.000,00	0,00	0,00	0,00	100.000,00
Ação: 4.308 - CIDADE ILUMINADA	0,00	0,00	6.000.000,00	11.260.000,00	2.147.000,00	19.407.000,00
1297 - 3.3.90.00.00	0,00	0,00	6.000.000,00	11.260.000,00	2.147.000,00	19.407.000,00
1 - Recursos ordinários não destinados a contrapartidas	0,00	0,00	6.000.000,00	11.260.000,00	2.147.000,00	19.407.000,00
Função: 26 - Transporte	0,00	150.000,00	0,00	0,00	0,00	150.000,00
Subfunção: 782 - Transporte Rodoviário	0,00	150.000,00	0,00	0,00	0,00	150.000,00
Programa: 102 - RODOVIAS E ESTRADAS VICINAIS	0,00	150.000,00	0,00	0,00	0,00	150.000,00
Ação: 1.100 - MANUTENÇÃO DE ESTRADAS DE TERRA	0,00	100.000,00	0,00	0,00	0,00	100.000,00
751 - 4.4.90.00.00	0,00	100.000,00	0,00	0,00	0,00	100.000,00
1 - Recursos ordinários não destinados a contrapartidas	0,00	100.000,00	0,00	0,00	0,00	100.000,00
Ação: 4.84 - MANUTENÇÃO DE ESTRADAS DE TERRA	0,00	50.000,00	0,00	0,00	0,00	50.000,00
750 - 3.3.90.00.00	0,00	50.000,00	0,00	0,00	0,00	50.000,00
1 - Recursos ordinários não destinados a contrapartidas	0,00	50.000,00	0,00	0,00	0,00	50.000,00
Unidade Orçamentária: 10100 - GABINETE DO SECRETÁRIO MUNICIPAL DE PROGRAMAS SOC	0,00	11.490.000,00	11.510.000,00	12.940.000,00	22.790.000,00	58.730.000,00
Função: 8 - Assistência Social	0,00	11.490.000,00	11.510.000,00	12.940.000,00	22.790.000,00	58.730.000,00
Subfunção: 122 - Administração Geral	0,00	10.605.000,00	10.700.000,00	12.510.000,00	22.510.000,00	54.525.000,00
Programa: 103 - APOIO ADMINISTRATIVO DA SMPROS E APOIO OPERACIONAL AOS FUNDOS VINCULAD	0,00	10.549.000,00	10.680.000,00	12.460.000,00	22.470.000,00	54.159.000,00
Ação: 1.173 - GESTÃO ADMINISTRATIVA DA SMPROS E APOIO OPERACIONAL AOS FUNDOS	0,00	80.000,00	20.000,00	20.000,00	10.020.000,00	10.140.000,00



Documento Assinado Digitalmente por: CLAYTON DA SILVA MARQUES
 Acesso em: https://pdp.valida.gov.br/validaDoc.aspx?codigo_documento=1101-9858-46e84ac09124

Demonstrativo de Compatibilidade entre PPA e LOA

PPA 2018 - 2021 - Valores em R\$

		Valor global	2018	2019	2020	2021	Total
1198 - 4.4.90.00.00		0,00	80.000,00	20.000,00	20.000,00	10.020.000,00	10.140.000,00
1 - Recursos ordinários não destinados a contrapartidas		0,00	80.000,00	20.000,00	20.000,00	10.020.000,00	10.140.000,00
Ação:	8.238 - GESTÃO ADMINISTRATIVA DA SMPROS E APOIO OPERACIONAL AOS FUNDOS	0,00	10.469.000,00	10.660.000,00	12.440.000,00	12.450.000,00	46.019.000,00
1196 - 3.1.90.00.00		0,00	8.384.000,00	7.020.000,00	8.290.000,00	9.000.000,00	32.694.000,00
1 - Recursos ordinários não destinados a contrapartidas		0,00	8.384.000,00	7.020.000,00	8.290.000,00	9.000.000,00	32.694.000,00
1197 - 3.1.91.00.00		0,00	107.000,00	140.000,00	150.000,00	150.000,00	547.000,00
1 - Recursos ordinários não destinados a contrapartidas		0,00	107.000,00	140.000,00	150.000,00	150.000,00	547.000,00
1195 - 3.3.90.00.00		0,00	1.978.000,00	3.500.000,00	4.000.000,00	3.300.000,00	12.778.000,00
1 - Recursos ordinários não destinados a contrapartidas		0,00	1.978.000,00	3.500.000,00	4.000.000,00	3.300.000,00	12.778.000,00
Programa:	104 - APOIO AO FUNDO MUNICIPAL DO IDOSO	0,00	56.000,00	20.000,00	50.000,00	40.000,00	166.000,00
Ação:	2.268 - APOIO AS AÇÕES DO PROGRAMA DO FUNDO MUNICIPAL DO IDOSO	0,00	56.000,00	20.000,00	50.000,00	40.000,00	166.000,00
1205 - 3.3.90.00.00		0,00	56.000,00	20.000,00	50.000,00	40.000,00	166.000,00
1 - Recursos ordinários não destinados a contrapartidas		0,00	56.000,00	20.000,00	50.000,00	40.000,00	166.000,00
Subfunção:	131 - Comunicação Social	0,00	480.000,00	0,00	0,00	0,00	480.000,00
Programa:	105 - DIALOGANDO POLÍTICAS PÚBLICAS COM A SOCIEDADE	0,00	480.000,00	0,00	0,00	0,00	480.000,00
Ação:	1.174 - APOIO ÀS AÇÕES DE INVESTIMENTO DO PROGRAMA DIALOGANDO POLÍTICAS	0,00	240.000,00	0,00	0,00	0,00	240.000,00
1199 - 4.4.90.00.00		0,00	240.000,00	0,00	0,00	0,00	240.000,00
1 - Recursos ordinários não destinados a contrapartidas		0,00	240.000,00	0,00	0,00	0,00	240.000,00
Ação:	2.265 - APOIO AS AÇÕES DO PROGRAMA DIALOGANDO POLÍTICAS PÚBLICAS COM A	0,00	240.000,00	0,00	0,00	0,00	240.000,00
1200 - 3.3.90.00.00		0,00	240.000,00	0,00	0,00	0,00	240.000,00
1 - Recursos ordinários não destinados a contrapartidas		0,00	240.000,00	0,00	0,00	0,00	240.000,00
Subfunção:	244 - Assistência Comunitária	0,00	200.000,00	700.000,00	250.000,00	100.000,00	1.250.000,00
Programa:	106 - CALAMIDADE PÚBLICA E ASSISTÊNCIA SOCIAL	0,00	200.000,00	700.000,00	250.000,00	100.000,00	1.250.000,00
Ação:	2.267 - APOIO AS AÇÕES DO PROGRAMA CALAMIDADE PÚBLICA E ASSISTÊNCIA SOCIAL	0,00	200.000,00	700.000,00	250.000,00	100.000,00	1.250.000,00
1204 - 3.3.90.00.00		0,00	200.000,00	700.000,00	250.000,00	100.000,00	1.250.000,00
1 - Recursos ordinários não destinados a contrapartidas		0,00	200.000,00	700.000,00	250.000,00	100.000,00	1.250.000,00
Subfunção:	334 - Fomento ao Trabalho	0,00	205.000,00	110.000,00	180.000,00	180.000,00	675.000,00
Programa:	107 - GERAR – PROGRAMA DE GERAÇÃO DE EMPREGO E RENDA	0,00	205.000,00	110.000,00	180.000,00	180.000,00	675.000,00
Ação:	2.266 - APOIO AS AÇÕES DO PROGRAMA GERAÇÃO DE EMPREGO E RENDA - GERAR	0,00	205.000,00	110.000,00	180.000,00	180.000,00	675.000,00
1203 - 3.3.50.00.00		0,00	80.000,00	80.000,00	80.000,00	80.000,00	320.000,00
1 - Recursos ordinários não destinados a contrapartidas		0,00	80.000,00	80.000,00	80.000,00	80.000,00	320.000,00
1202 - 3.3.90.00.00		0,00	125.000,00	30.000,00	100.000,00	100.000,00	355.000,00
1 - Recursos ordinários não destinados a contrapartidas		0,00	125.000,00	30.000,00	100.000,00	100.000,00	355.000,00
Unidade Orçamentária: 30100 - SECRETARIA MUNICIPAL DE EDUCAÇÃO		0,00	200.000.000,00	137.936.982,60	95.553.700,00	95.239.895,00	528.730.577,60
Função:	12 - Educação	0,00	197.600.000,00	137.396.982,60	95.153.700,00	93.999.895,00	424.150.777,60
Subfunção:	244 - Assistência Comunitária	0,00	1.200.000,00	3.710.000,00	3.100.000,00	3.000.000,00	11.010.000,00
Programa:	108 - SUPORTE AO ESTUDANTE NO NOVO TEMPO	0,00	1.200.000,00	3.710.000,00	3.100.000,00	3.000.000,00	11.010.000,00
Ação:	2.191 - DISTRIBUIÇÃO DE MOCHILAS E FARDAMENTOS	0,00	1.200.000,00	3.710.000,00	3.100.000,00	3.000.000,00	11.010.000,00



Documento Assinado Digitalmente por: CAVAYIA VAVIA MARQUES
 Data e Hora da Assinatura: 2023.09.14 10:09:17
 Endereço de E-mail: cec@ccs.gov.br

Demonstrativo de Compatibilidade entre PPA e LOA

PPA 2018 - 2021 - Valores em R\$

	Valor global	2018	2019	2020	2021	Total
1048 - 3.3.90.00.00	0,00	1.200.000,00	3.710.000,00	3.100.000,00	3.000.000,00	11.010.000,00
1 - Recursos ordinários não destinados a contrapartidas	0,00	1.200.000,00	3.710.000,00	3.100.000,00	3.000.000,00	11.010.000,00
Subfunção: 306 - Alimentação e Nutrição	0,00	9.050.000,00	14.423.000,00	12.800.000,00	11.580.000,00	47.853.000,00
Programa: 108 - SUPORTE AO ESTUDANTE NO NOVO TEMPO	0,00	9.000.000,00	14.373.000,00	12.800.000,00	11.580.000,00	47.753.000,00
Ação: 4.182 - AÇÕES DE GARANTIA DA ALIMENTAÇÃO ESCOLAR (MERENDA)	0,00	9.000.000,00	14.373.000,00	12.800.000,00	11.580.000,00	47.753.000,00
754 - 3.3.90.00.00	0,00	9.000.000,00	14.373.000,00	12.800.000,00	11.580.000,00	47.753.000,00
1 - Recursos ordinários não destinados a contrapartidas	0,00	5.438.000,00	11.000.000,00	9.000.000,00	8.200.000,00	33.638.000,00
4 - Recursos do FNDE	0,00	3.562.000,00	0,00	0,00	0,00	3.562.000,00
26 - PNAE - Transferências de Recursos do FNDE Referentes ao Programa Nacional de Alimentação Escola	0,00	0,00	3.373.000,00	3.800.000,00	3.380.000,00	10.553.000,00
Programa: 109 - RAÍZES: EDUCAR PARA UM NOVO TEMPO (ENSINO FUNDAMENTAL)	0,00	50.000,00	50.000,00	0,00	0,00	100.000,00
Ação: 2.189 - MANUTENÇÃO DO PROJETO "HORTA: SE PLANTANDO TUDO DÁ"	0,00	50.000,00	50.000,00	0,00	0,00	100.000,00
1046 - 3.3.90.00.00	0,00	50.000,00	50.000,00	0,00	0,00	100.000,00
1 - Recursos ordinários não destinados a contrapartidas	0,00	50.000,00	50.000,00	0,00	0,00	100.000,00
Subfunção: 331 - Proteção e Benefícios ao Trabalhador	0,00	3.500.000,00	0,00	0,00	0,00	3.500.000,00
Programa: 110 - VALORIZAÇÃO DOS SERVIDORES DA EDUCAÇÃO: NOVO TEMPO	0,00	3.500.000,00	0,00	0,00	0,00	3.500.000,00
Ação: 8.146 - ENCARGOS COM VALE TRANSPORTE DOS SERVIDORES DA EDUCAÇÃO	0,00	3.500.000,00	0,00	0,00	0,00	3.500.000,00
755 - 3.3.90.00.00	0,00	3.500.000,00	0,00	0,00	0,00	3.500.000,00
1 - Recursos ordinários não destinados a contrapartidas	0,00	3.500.000,00	0,00	0,00	0,00	3.500.000,00
Subfunção: 361 - Ensino Fundamental	0,00	138.514.000,00	88.578.982,60	75.218.000,00	74.799.195,00	377.110.177,60
Programa: 108 - SUPORTE AO ESTUDANTE NO NOVO TEMPO	0,00	17.850.000,00	14.408.000,00	20.994.000,00	15.600.000,00	68.852.000,00
Ação: 1.188 - AQUISIÇÃO DE VEÍCULOS PARA TRANSPORTE ESCOLAR	0,00	300.000,00	347.000,00	1.470.000,00	1.570.000,00	3.687.000,00
1233 - 4.4.90.00.00	0,00	300.000,00	347.000,00	1.470.000,00	1.570.000,00	3.687.000,00
1 - Recursos ordinários não destinados a contrapartidas	0,00	300.000,00	0,00	0,00	0,00	300.000,00
4 - Recursos do FNDE	0,00	0,00	47.000,00	170.000,00	70.000,00	287.000,00
25 - Impostos e Transferência - MDE	0,00	0,00	300.000,00	1.300.000,00	1.500.000,00	3.100.000,00
Ação: 2.281 - DISTRIBUIÇÃO DE KITS ESCOLARES, MATERIAL DIDÁTICO, PEDAGÓGICO E DE	0,00	14.000.000,00	10.000.000,00	13.094.000,00	8.010.000,00	45.104.000,00
1236 - 3.3.90.00.00	0,00	14.000.000,00	10.000.000,00	13.094.000,00	8.010.000,00	45.104.000,00
1 - Recursos ordinários não destinados a contrapartidas	0,00	14.000.000,00	0,00	0,00	0,00	14.000.000,00
4 - Recursos do FNDE	0,00	0,00	0,00	10.000,00	10.000,00	20.000,00
25 - Impostos e Transferência - MDE	0,00	0,00	10.000.000,00	13.084.000,00	8.000.000,00	31.084.000,00
Ação: 4.181 - MANUTENÇÃO DAS AÇÕES DE GARANTIA DO TRANSPORTE AOS ALUNOS DA REDE	0,00	3.550.000,00	4.061.000,00	6.430.000,00	6.020.000,00	20.061.000,00
784 - 3.3.90.00.00	0,00	3.550.000,00	4.061.000,00	6.430.000,00	6.020.000,00	20.061.000,00
1 - Recursos ordinários não destinados a contrapartidas	0,00	2.755.000,00	0,00	0,00	0,00	2.755.000,00
4 - Recursos do FNDE	0,00	280.000,00	0,00	0,00	0,00	280.000,00
25 - Impostos e Transferência - MDE	0,00	0,00	3.000.000,00	3.000.000,00	5.000.000,00	11.000.000,00
27 - PNATE - Transferências de Recursos do FNDE Referentes ao Programa Nacional de Apoio ao Transporte	0,00	0,00	0,00	0,00	0,00	0,00
49 - Convênio - Educação	0,00	515.000,00	0,00	0,00	0,00	515.000,00
104 - Convênios Estado Educação	0,00	0,00	561.000,00	330.000,00	520.000,00	1.411.000,00



Documento Assinado Digitalmente por: CLAYTON DA SILVA MARQUES
 Acesso em: 02/08/2023 às 14:00:00. Endereço: https://www.transparencia.mec.gov.br/validador/validarDoc.aspx?chave=2083-6119-129

Demonstrativo de Compatibilidade entre PPA e LOA

PPA 2018 - 2021 - Valores em R\$

	Valor global	2018	2019	2020	2021	Total
Programa: 109 - RAÍZES: EDUCAR PARA UM NOVO TEMPO (ENSINO FUNDAMENTAL)	0,00	93.137.000,00	21.762.886,20	22.260.000,00	13.330.000,00	150.489.886,20
Ação: 1.96 - AÇÕES DE INVESTIMENTO PARA O DESENVOLVIMENTO DE EDUCAÇÃO DO ENSINO	0,00	100.000,00	2.000.000,00	1.000.000,00	1.000.000,00	4.100.000,00
782 - 4.4.90.00.00	0,00	100.000,00	2.000.000,00	1.000.000,00	1.000.000,00	4.100.000,00
1 - Recursos ordinários não destinados a contrapartidas	0,00	100.000,00	0,00	0,00	0,00	100.000,00
25 - Impostos e Transferência - MDE	0,00	0,00	2.000.000,00	1.000.000,00	1.000.000,00	4.000.000,00
Ação: 2.183 - MANUTENÇÃO DAS AÇÕES DO PROGRAMA #PARTIU: CABO PARA O MUNDO	0,00	500.000,00	3.897.886,20	3.000.000,00	2.000.000,00	9.397.886,20
1201 - 3.3.90.00.00	0,00	500.000,00	3.897.886,20	3.000.000,00	2.000.000,00	9.397.886,20
1 - Recursos ordinários não destinados a contrapartidas	0,00	500.000,00	0,00	0,00	2.000.000,00	2.500.000,00
25 - Impostos e Transferência - MDE	0,00	0,00	3.897.886,20	3.000.000,00	0,00	6.897.886,20
Ação: 2.290 - MANUTENÇÃO DO PROJETO: FAMÍLIA E ESCOLA NA CONSTRUÇÃO DA PAZ	0,00	0,00	7.000.000,00	3.500.000,00	10.000,00	10.510.000,00
1288 - 3.3.90.00.00	0,00	0,00	7.000.000,00	3.500.000,00	10.000,00	10.510.000,00
25 - Impostos e Transferência - MDE	0,00	0,00	7.000.000,00	3.500.000,00	10.000,00	10.510.000,00
Ação: 2.291 - MANUTENÇÃO DO PROJETO: CABO DE SANTO AGOSTINHO MINHA TERRA MEU LUGAR	0,00	0,00	1.000.000,00	10.000,00	10.000,00	1.020.000,00
1289 - 3.3.90.00.00	0,00	0,00	1.000.000,00	10.000,00	10.000,00	1.020.000,00
25 - Impostos e Transferência - MDE	0,00	0,00	1.000.000,00	10.000,00	10.000,00	1.020.000,00
Ação: 4.179 - AÇÕES PARA O DESENVOLVIMENTO DE EDUCAÇÃO DO ENSINO FUNDAMENTAL	0,00	92.537.000,00	7.865.000,00	14.750.000,00	10.310.000,00	125.462.000,00
776 - 3.1.90.00.00	0,00	72.006.300,00	1.600.000,00	7.000.000,00	5.000.000,00	85.606.300,00
1 - Recursos ordinários não destinados a contrapartidas	0,00	12.985.000,00	0,00	0,00	0,00	12.985.000,00
10 - Recursos do FUNDEB - Aplicação no Magistério	0,00	43.567.300,00	0,00	0,00	0,00	43.567.300,00
11 - Complemento da União FUNDEB - Aplicação no Magistério	0,00	11.454.000,00	0,00	0,00	0,00	11.454.000,00
12 - Recursos do FUNDEB - Aplicação Outras Despesas	0,00	4.000.000,00	0,00	0,00	0,00	4.000.000,00
25 - Impostos e Transferência - MDE	0,00	0,00	1.600.000,00	7.000.000,00	5.000.000,00	13.600.000,00
778 - 3.1.91.00.00	0,00	15.670.700,00	224.000,00	730.000,00	846.000,00	17.470.700,00
1 - Recursos ordinários não destinados a contrapartidas	0,00	800.000,00	0,00	0,00	0,00	800.000,00
10 - Recursos do FUNDEB - Aplicação no Magistério	0,00	14.000.000,00	0,00	0,00	0,00	14.000.000,00
12 - Recursos do FUNDEB - Aplicação Outras Despesas	0,00	870.700,00	0,00	0,00	0,00	870.700,00
25 - Impostos e Transferência - MDE	0,00	0,00	224.000,00	730.000,00	846.000,00	1.800.000,00
780 - 3.3.90.00.00	0,00	4.860.000,00	6.041.000,00	7.020.000,00	4.464.000,00	22.385.000,00
1 - Recursos ordinários não destinados a contrapartidas	0,00	4.760.000,00	0,00	0,00	0,00	4.760.000,00
12 - Recursos do FUNDEB - Aplicação Outras Despesas	0,00	100.000,00	0,00	0,00	0,00	100.000,00
25 - Impostos e Transferência - MDE	0,00	0,00	6.000.000,00	7.000.000,00	4.434.000,00	17.434.000,00
28 - PDDE - Transferências de Recursos do FNDE Referentes ao Programa Dinheiro Direto na Escola	0,00	0,00	41.000,00	20.000,00	30.000,00	91.000,00
Programa: 110 - VALORIZAÇÃO DOS SERVIDORES DA EDUCAÇÃO: NOVO TEMPO	0,00	300.000,00	4.300.000,00	5.329.000,00	5.327.415,00	15.256.415,00
Ação: 2.178 - MANUTENÇÃO DE AÇÕES DE FORMAÇÃO E QUALIFICAÇÃO DOS PROFISSIONAIS DA	0,00	300.000,00	300.000,00	329.000,00	327.415,00	1.256.415,00
1024 - 3.3.90.00.00	0,00	300.000,00	300.000,00	329.000,00	327.415,00	1.256.415,00
1 - Recursos ordinários não destinados a contrapartidas	0,00	300.000,00	0,00	0,00	0,00	300.000,00
25 - Impostos e Transferência - MDE	0,00	0,00	300.000,00	329.000,00	327.415,00	956.415,00
Ação: 8.146 - ENCARGOS COM VALE TRANSPORTE DOS SERVIDORES DA EDUCAÇÃO	0,00	0,00	4.000.000,00	5.000.000,00	5.000.000,00	14.000.000,00

Acesso em: https://eicce.gov.br/ep/validarCodigo do documento: 1101-9858-46e84a09124



Demonstrativo de Compatibilidade entre PPA e LOA

PPA 2018 - 2021 - Valores em R\$

	Valor global	2018	2019	2020	2021	Total
1317 - 3.3.90.00.00	0,00	0,00	4.000.000,00	5.000.000,00	5.000.000,00	14.000.000,00
25 - Impostos e Transferência - MDE	0,00	0,00	4.000.000,00	5.000.000,00	5.000.000,00	14.000.000,00
Programa: 111 - NOVA ESCOLA: EDUCAÇÃO EM TEMPO INTEGRAL	0,00	500.000,00	500.000,00	150.000,00	7.200.000,00	8.350.000,00
Ação: 1.85 - AÇÕES DE INVESTIMENTO DO PROGRAMA DE EDUCAÇÃO INTEGRAL	0,00	250.000,00	250.000,00	50.000,00	700.000,00	1.250.000,00
1027 - 4.4.90.00.00	0,00	250.000,00	250.000,00	50.000,00	700.000,00	1.250.000,00
1 - Recursos ordinários não destinados a contrapartidas	0,00	250.000,00	0,00	0,00	0,00	250.000,00
25 - Impostos e Transferência - MDE	0,00	0,00	250.000,00	50.000,00	700.000,00	1.000.000,00
Ação: 2.180 - MANUTENÇÃO DAS AÇÕES DA EDUCAÇÃO EM TEMPO INTEGRAL	0,00	250.000,00	250.000,00	100.000,00	6.500.000,00	7.100.000,00
1028 - 3.3.90.00.00	0,00	250.000,00	250.000,00	100.000,00	6.500.000,00	7.100.000,00
1 - Recursos ordinários não destinados a contrapartidas	0,00	250.000,00	0,00	0,00	0,00	250.000,00
25 - Impostos e Transferência - MDE	0,00	0,00	250.000,00	100.000,00	6.500.000,00	6.850.000,00
Programa: 112 - APOIO ADMINISTRATIVO AS AÇÕES DA SECRETARIA MUNICIPAL DE EDUCAÇÃO: NOVO	0,00	3.901.000,00	3.928.096,40	2.970.000,00	3.350.780,00	14.149.876,40
Ação: 1.179 - APOIO AS AÇÕES DE INVESTIMENTO DA SECRETARIA DE EDUCAÇÃO E MANUTENÇÃO	0,00	500.000,00	528.096,40	400.000,00	400.000,00	1.828.096,40
1214 - 4.4.90.00.00	0,00	500.000,00	528.096,40	400.000,00	400.000,00	1.828.096,40
1 - Recursos ordinários não destinados a contrapartidas	0,00	500.000,00	0,00	0,00	0,00	500.000,00
25 - Impostos e Transferência - MDE	0,00	0,00	528.096,40	400.000,00	400.000,00	1.328.096,40
Ação: 8.144 - MANUTENÇÃO DAS AÇÕES DA SECRETARIA DE EDUCAÇÃO E MANUTENÇÃO DA REDE	0,00	3.401.000,00	3.400.000,00	2.570.000,00	2.950.780,00	12.321.780,00
1021 - 3.1.90.00.00	0,00	2.000.000,00	2.000.000,00	1.070.000,00	1.291.780,00	6.361.780,00
1 - Recursos ordinários não destinados a contrapartidas	0,00	2.000.000,00	0,00	0,00	0,00	2.000.000,00
25 - Impostos e Transferência - MDE	0,00	0,00	2.000.000,00	1.070.000,00	1.291.780,00	4.361.780,00
1022 - 3.1.91.00.00	0,00	401.000,00	400.000,00	200.000,00	200.000,00	1.201.000,00
1 - Recursos ordinários não destinados a contrapartidas	0,00	401.000,00	0,00	0,00	0,00	401.000,00
25 - Impostos e Transferência - MDE	0,00	0,00	400.000,00	200.000,00	200.000,00	800.000,00
752 - 3.3.90.00.00	0,00	1.000.000,00	1.000.000,00	1.300.000,00	1.459.000,00	4.759.000,00
1 - Recursos ordinários não destinados a contrapartidas	0,00	1.000.000,00	0,00	0,00	159.000,00	1.159.000,00
25 - Impostos e Transferência - MDE	0,00	0,00	1.000.000,00	1.300.000,00	1.300.000,00	3.600.000,00
Programa: 113 - GESTÃO DEMOCRÁTICA E PARTICIPATIVA EM NOVO TEMPO	0,00	400.000,00	400.000,00	250.000,00	156.000,00	1.206.000,00
Ação: 1.84 - APOIO AS AÇÕES DE INVESTIMENTO DO PROGRAMA DE GESTÃO DEMOCRÁTICA E	0,00	50.000,00	50.000,00	50.000,00	56.000,00	206.000,00
1025 - 4.4.90.00.00	0,00	50.000,00	50.000,00	50.000,00	56.000,00	206.000,00
1 - Recursos ordinários não destinados a contrapartidas	0,00	50.000,00	0,00	0,00	0,00	50.000,00
25 - Impostos e Transferência - MDE	0,00	0,00	50.000,00	50.000,00	56.000,00	156.000,00
Ação: 2.110 - APOIO AS AÇÕES DO PROGRAMA DE GESTÃO DEMOCRÁTICA E PARTICIPATIVA EM	0,00	350.000,00	350.000,00	200.000,00	100.000,00	1.000.000,00
756 - 3.3.90.00.00	0,00	350.000,00	350.000,00	200.000,00	100.000,00	1.000.000,00
1 - Recursos ordinários não destinados a contrapartidas	0,00	350.000,00	0,00	0,00	0,00	350.000,00
25 - Impostos e Transferência - MDE	0,00	0,00	350.000,00	200.000,00	100.000,00	900.000,00
Programa: 114 - MODERNIZAÇÃO DA REDE MUNICIPAL DE ENSINO: NOVA ESCOLA	0,00	12.800.000,00	32.635.000,00	2.170.000,00	8.200.000,00	55.805.000,00
Ação: 1.86 - AÇÕES DE INVESTIMENTO PARA MODERNIZAÇÃO DA REDE MUNICIPAL DE ENSINO -	0,00	12.800.000,00	32.635.000,00	2.170.000,00	8.200.000,00	55.805.000,00
763 - 4.4.90.00.00	0,00	12.800.000,00	32.635.000,00	2.170.000,00	8.200.000,00	55.805.000,00



Demonstrativo de Compatibilidade entre PPA e LOA

PPA 2018 - 2021 - Valores em R\$

	Valor global	2018	2019	2020	2021	Total
1 - Recursos ordinários não destinados a contrapartidas	0,00	9.800.000,00	0,00	0,00	0,00	9.800.000,00
5 - Recursos do Salário-Educação	0,00	3.000.000,00	5.635.000,00	1.170.000,00	1.200.000,00	11.005.000,00
25 - Impostos e Transferência - MDE	0,00	0,00	7.000.000,00	1.000.000,00	7.000.000,00	15.000.000,00
103 - FUNDEF/PRECATÓRIOS	0,00	0,00	20.000.000,00	0,00	0,00	20.000.000,00
Ação: 2.181 - APOIO AS AÇÕES DE MODERNIZAÇÃO DA REDE MUNICIPAL DE ENSINO - PROGRAMA 1034 - 3.3.90.00.00	0,00	9.581.000,00	10.550.000,00	21.000.000,00	21.600.000,00	62.731.000,00
1 - Recursos ordinários não destinados a contrapartidas	0,00	8.092.000,00	0,00	0,00	0,00	8.092.000,00
5 - Recursos do Salário-Educação	0,00	1.489.000,00	50.000,00	5.000.000,00	5.000.000,00	11.539.000,00
25 - Impostos e Transferência - MDE	0,00	0,00	10.500.000,00	16.000.000,00	16.600.000,00	43.100.000,00
Programa: 115 - "OUTRAS TRANSFERÊNCIAS": AÇÕES INTEGRADORAS DO PROGRAMA BRASIL/CABO ALF	0,00	45.000,00	95.000,00	95.000,00	35.000,00	270.000,00
Ação: 2.194 - IMPLANTAÇÃO DO PROGRAMA BRASIL/CABO ALFABETIZADO 1051 - 3.3.90.00.00	0,00	15.000,00	35.000,00	35.000,00	10.000,00	95.000,00
1 - Recursos ordinários não destinados a contrapartidas	0,00	10.000,00	0,00	0,00	0,00	10.000,00
4 - Recursos do FNDE	0,00	5.000,00	5.000,00	5.000,00	5.000,00	20.000,00
25 - Impostos e Transferência - MDE	0,00	0,00	30.000,00	30.000,00	5.000,00	65.000,00
Ação: 2.195 - ADMINISTRAÇÃO DOS RECURSOS DO PROGRAMA NOVO MAIS EDUCAÇÃO 1229 - 3.3.90.00.00	0,00	15.000,00	15.000,00	15.000,00	10.000,00	55.000,00
1 - Recursos ordinários não destinados a contrapartidas	0,00	10.000,00	0,00	0,00	0,00	10.000,00
4 - Recursos do FNDE	0,00	5.000,00	5.000,00	5.000,00	5.000,00	20.000,00
25 - Impostos e Transferência - MDE	0,00	0,00	10.000,00	10.000,00	5.000,00	25.000,00
Ação: 2.197 - ADMINISTRAÇÃO DO PROGRAMA PACTO NACIONAL PELA ALFABETIZAÇÃO NA IDADE 1054 - 3.3.90.00.00	0,00	15.000,00	15.000,00	15.000,00	10.000,00	55.000,00
1 - Recursos ordinários não destinados a contrapartidas	0,00	10.000,00	0,00	0,00	0,00	10.000,00
4 - Recursos do FNDE	0,00	5.000,00	5.000,00	5.000,00	5.000,00	20.000,00
25 - Impostos e Transferência - MDE	0,00	0,00	10.000,00	10.000,00	5.000,00	25.000,00
Ação: 2.292 - ADMINISTRAÇÃO DOS RECURSOS DO PROGRAMA: MAIS ALFABETIZAÇÃO 1290 - 3.3.90.00.00	0,00	0,00	30.000,00	30.000,00	5.000,00	65.000,00
25 - Impostos e Transferência - MDE	0,00	0,00	30.000,00	30.000,00	5.000,00	65.000,00
Subfunção: 365 - Educação Infantil	0,00	43.276.000,00	30.485.000,00	3.885.000,00	4.430.000,00	82.076.000,00
Programa: 114 - MODERNIZAÇÃO DA REDE MUNICIPAL DE ENSINO: NOVA ESCOLA	0,00	2.000.000,00	26.050.000,00	550.000,00	100.000,00	28.700.000,00
Ação: 1.87 - CONSTRUÇÃO DE CENTROS MUNICIPAIS DE EDUCAÇÃO INFANTIL (CMEIS) 1030 - 4.4.90.00.00	0,00	2.000.000,00	26.050.000,00	550.000,00	100.000,00	28.700.000,00
1 - Recursos ordinários não destinados a contrapartidas	0,00	1.000.000,00	0,00	0,00	0,00	1.000.000,00
5 - Recursos do Salário-Educação	0,00	1.000.000,00	50.000,00	50.000,00	50.000,00	1.150.000,00
25 - Impostos e Transferência - MDE	0,00	0,00	1.000.000,00	500.000,00	50.000,00	2.550.000,00
103 - FUNDEF/PRECATÓRIOS	0,00	0,00	0,00	0,00	0,00	0,00
Programa: 115 - "OUTRAS TRANSFERÊNCIAS": AÇÕES INTEGRADORAS DO PROGRAMA BRASIL/CABO ALF	0,00	15.000,00	15.000,00	15.000,00	10.000,00	55.000,00
Ação: 2.196 - ADMINISTRAÇÃO DO PROGRAMA PRÓ-INFÂNCIA	0,00	15.000,00	15.000,00	15.000,00	10.000,00	55.000,00



Demonstrativo de Compatibilidade entre PPA e LOA

PPA 2018 - 2021 - Valores em R\$

	Valor global	2018	2019	2020	2021	Total
1053 - 3.3.90.00.00	0,00	15.000,00	15.000,00	15.000,00	10.000,00	55.000,00
1 - Recursos ordinários não destinados a contrapartidas	0,00	10.000,00	0,00	0,00	0,00	10.000,00
4 - Recursos do FNDE	0,00	5.000,00	5.000,00	5.000,00	5.000,00	20.000,00
25 - Impostos e Transferência - MDE	0,00	0,00	10.000,00	10.000,00	5.000,00	25.000,00
Programa: 116 - SEMENTES: UM NOVO TEMPO PARA PRIMEIRA INFÂNCIA (EDUCAÇÃO INFANTIL)	0,00	41.261.000,00	4.420.000,00	3.320.000,00	4.320.000,00	53.321.000,00
Ação: 1.97 - APOIO AS AÇÕES DE INVESTIMENTO PARA O DESENVOLVIMENTO DA EDUCAÇÃO	0,00	200.000,00	2.000.000,00	0,00	1.000.000,00	3.200.000,00
950 - 4.4.90.00.00	0,00	200.000,00	2.000.000,00	0,00	1.000.000,00	3.200.000,00
1 - Recursos ordinários não destinados a contrapartidas	0,00	200.000,00	0,00	0,00	0,00	200.000,00
25 - Impostos e Transferência - MDE	0,00	0,00	2.000.000,00	0,00	1.000.000,00	3.000.000,00
Ação: 8.226 - AÇÕES PARA O DESENVOLVIMENTO DA EDUCAÇÃO INFANTIL	0,00	41.061.000,00	2.420.000,00	3.320.000,00	3.320.000,00	50.121.000,00
788 - 3.1.90.00.00	0,00	34.210.000,00	10.000,00	10.000,00	10.000,00	34.240.000,00
1 - Recursos ordinários não destinados a contrapartidas	0,00	2.600.000,00	0,00	0,00	0,00	2.600.000,00
10 - Recursos do FUNDEB - Aplicação no Magistério	0,00	31.600.000,00	0,00	0,00	0,00	31.600.000,00
12 - Recursos do FUNDEB - Aplicação Outras Despesas	0,00	10.000,00	0,00	0,00	0,00	10.000,00
25 - Impostos e Transferência - MDE	0,00	0,00	10.000,00	10.000,00	10.000,00	30.000,00
946 - 3.1.91.00.00	0,00	5.151.000,00	10.000,00	10.000,00	10.000,00	5.181.000,00
1 - Recursos ordinários não destinados a contrapartidas	0,00	400.000,00	0,00	0,00	0,00	400.000,00
10 - Recursos do FUNDEB - Aplicação no Magistério	0,00	4.750.000,00	0,00	0,00	0,00	4.750.000,00
12 - Recursos do FUNDEB - Aplicação Outras Despesas	0,00	1.000,00	0,00	0,00	0,00	1.000,00
25 - Impostos e Transferência - MDE	0,00	0,00	10.000,00	10.000,00	10.000,00	30.000,00
791 - 3.3.50.00.00	0,00	1.500.000,00	2.200.000,00	3.100.000,00	3.100.000,00	9.900.000,00
1 - Recursos ordinários não destinados a contrapartidas	0,00	1.500.000,00	0,00	0,00	0,00	1.500.000,00
25 - Impostos e Transferência - MDE	0,00	0,00	2.200.000,00	3.100.000,00	3.100.000,00	8.400.000,00
789 - 3.3.90.00.00	0,00	200.000,00	200.000,00	200.000,00	200.000,00	800.000,00
1 - Recursos ordinários não destinados a contrapartidas	0,00	200.000,00	0,00	0,00	0,00	200.000,00
25 - Impostos e Transferência - MDE	0,00	0,00	200.000,00	200.000,00	200.000,00	600.000,00
Subfunção: 366 - Educação de Jovens e Adultos	0,00	370.000,00	20.000,00	20.000,00	20.000,00	430.000,00
Programa: 117 - NOVO TEMPO: EJAÍ NOVAS OPORTUNIDADES	0,00	370.000,00	20.000,00	20.000,00	20.000,00	430.000,00
Ação: 1.98 - AÇÕES DE INVESTIMENTOS DO PROGRAMA EJAÍ	0,00	100.000,00	10.000,00	10.000,00	10.000,00	130.000,00
1050 - 4.4.90.00.00	0,00	100.000,00	10.000,00	10.000,00	10.000,00	130.000,00
1 - Recursos ordinários não destinados a contrapartidas	0,00	100.000,00	0,00	0,00	0,00	100.000,00
25 - Impostos e Transferência - MDE	0,00	0,00	10.000,00	10.000,00	10.000,00	30.000,00
Ação: 4.184 - AÇÕES DE APOIO AO PROGRAMA EJAÍ	0,00	270.000,00	10.000,00	10.000,00	10.000,00	300.000,00
792 - 3.3.90.00.00	0,00	270.000,00	10.000,00	10.000,00	10.000,00	300.000,00
1 - Recursos ordinários não destinados a contrapartidas	0,00	270.000,00	0,00	0,00	0,00	270.000,00
25 - Impostos e Transferência - MDE	0,00	0,00	10.000,00	10.000,00	10.000,00	30.000,00
Subfunção: 367 - Educação Especial	0,00	1.690.000,00	180.000,00	130.700,00	170.700,00	2.171.400,00
Programa: 118 - ESCOLA INCLUSIVA (EDUCAÇÃO ESPECIAL)	0,00	1.690.000,00	180.000,00	130.700,00	170.700,00	2.171.400,00

Acesse em: https://eice.gov.br/ppv/validarDoc.aspx?Codigo=documento:1eb76c6-eb77-4401-9858-46e84ac09124



Demonstrativo de Compatibilidade entre PPA e LOA

PPA 2018 - 2021 - Valores em R\$

	Valor global	2018	2019	2020	2021	Total
Ação: 1.101 - AÇÕES DE INVESTIMENTOS PARA O DESENVOLVIMENTO DA EDUCAÇÃO ESPECIAL	0,00	100.000,00	10.000,00	10.000,00	100.000,00	220.000,00
1057 - 4.4.90.00.00	0,00	100.000,00	10.000,00	10.000,00	100.000,00	220.000,00
1 - Recursos ordinários não destinados a contrapartidas	0,00	100.000,00	0,00	0,00	0,00	100.000,00
25 - Impostos e Transferência - MDE	0,00	0,00	10.000,00	10.000,00	100.000,00	120.000,00
Ação: 4.185 - AÇÕES PARA O DESENVOLVIMENTO DA EDUCAÇÃO ESPECIAL	0,00	1.590.000,00	170.000,00	120.700,00	70.700,00	1.951.400,00
1210 - 3.1.90.00.00	0,00	1.200.000,00	10.000,00	10.700,00	10.700,00	1.231.400,00
1 - Recursos ordinários não destinados a contrapartidas	0,00	200.000,00	0,00	0,00	0,00	200.000,00
10 - Recursos do FUNDEB - Aplicação no Magistério	0,00	1.000.000,00	0,00	0,00	0,00	1.000.000,00
25 - Impostos e Transferência - MDE	0,00	0,00	10.000,00	10.700,00	10.700,00	31.400,00
1211 - 3.1.91.00.00	0,00	240.000,00	10.000,00	10.000,00	10.000,00	270.000,00
1 - Recursos ordinários não destinados a contrapartidas	0,00	40.000,00	0,00	0,00	0,00	40.000,00
10 - Recursos do FUNDEB - Aplicação no Magistério	0,00	200.000,00	0,00	0,00	0,00	200.000,00
25 - Impostos e Transferência - MDE	0,00	0,00	10.000,00	10.000,00	10.000,00	30.000,00
795 - 3.3.90.00.00	0,00	150.000,00	150.000,00	100.000,00	50.000,00	450.000,00
1 - Recursos ordinários não destinados a contrapartidas	0,00	150.000,00	0,00	0,00	0,00	150.000,00
25 - Impostos e Transferência - MDE	0,00	0,00	150.000,00	100.000,00	50.000,00	300.000,00
Função: 13 - Cultura	0,00	2.300.000,00	480.000,00	340.000,00	1.220.000,00	4.340.000,00
Subfunção: 392 - Difusão Cultural	0,00	2.300.000,00	480.000,00	340.000,00	1.220.000,00	4.340.000,00
Programa: 108 - SUPORTE AO ESTUDANTE NO NOVO TEMPO	0,00	100.000,00	180.000,00	190.000,00	1.200.000,00	1.670.000,00
Ação: 2.285 - DESENVOLVIMENTO DAS AÇÕES CULTURAIS	0,00	100.000,00	180.000,00	190.000,00	1.200.000,00	1.670.000,00
1420 - 3.1.90.00.00	0,00	0,00	0,00	0,00	500.000,00	500.000,00
1 - Recursos ordinários não destinados a contrapartidas	0,00	0,00	0,00	0,00	500.000,00	500.000,00
1421 - 3.1.91.00.00	0,00	0,00	0,00	0,00	110.000,00	110.000,00
1 - Recursos ordinários não destinados a contrapartidas	0,00	0,00	0,00	0,00	110.000,00	110.000,00
1243 - 3.3.50.00.00	0,00	50.000,00	10.000,00	10.000,00	10.000,00	80.000,00
1 - Recursos ordinários não destinados a contrapartidas	0,00	50.000,00	10.000,00	10.000,00	10.000,00	80.000,00
1244 - 3.3.90.00.00	0,00	50.000,00	170.000,00	180.000,00	180.000,00	580.000,00
1 - Recursos ordinários não destinados a contrapartidas	0,00	50.000,00	170.000,00	180.000,00	180.000,00	580.000,00
1400 - 4.4.90.00.00	0,00	0,00	0,00	0,00	400.000,00	400.000,00
1 - Recursos ordinários não destinados a contrapartidas	0,00	0,00	0,00	0,00	400.000,00	400.000,00
Programa: 109 - RAÍZES: EDUCAR PARA UM NOVO TEMPO (ENSINO FUNDAMENTAL)	0,00	200.000,00	100.000,00	50.000,00	10.000,00	360.000,00
Ação: 2.188 - MANUTENÇÃO DO PROJETO JORNADA CULTURAL. EXPOSIÇÃO E EXECUÇÃO DIVERSAS	0,00	200.000,00	0,00	0,00	0,00	200.000,00
1045 - 3.3.90.00.00	0,00	200.000,00	0,00	0,00	0,00	200.000,00
1 - Recursos ordinários não destinados a contrapartidas	0,00	200.000,00	0,00	0,00	0,00	200.000,00
Ação: 2.316 - MANUTENÇÃO DO PROJETO JORNADA CULTURAL. EXPOSIÇÃO E EXECUÇÃO DIVERSAS	0,00	0,00	100.000,00	50.000,00	10.000,00	160.000,00
1287 - 3.3.90.00.00	0,00	0,00	100.000,00	50.000,00	10.000,00	160.000,00
1 - Recursos ordinários não destinados a contrapartidas	0,00	0,00	100.000,00	50.000,00	10.000,00	160.000,00
Programa: 114 - MODERNIZAÇÃO DA REDE MUNICIPAL DE ENSINO: NOVA ESCOLA	0,00	2.000.000,00	200.000,00	100.000,00	10.000,00	2.310.000,00

Acesso em: https://tce.ce.gov.br/validador/validador.php?codigo_documento=11e76c6-eb72-440f-9858-46e84ac09124



Demonstrativo de Compatibilidade entre PPA e LOA

PPA 2018 - 2021 - Valores em R\$

	Valor global	2018	2019	2020	2021	Total
Ação: 1.89 - CONSTRUÇÃO E EQUIPAMENTO DO CENTRO MUNICIPAL DE MÚSICA	0,00	2.000.000,00	200.000,00	100.000,00	10.000,00	2.310.000,00
1032 - 4.4.90.00.00	0,00	2.000.000,00	200.000,00	100.000,00	10.000,00	2.310.000,00
1 - Recursos ordinários não destinados a contrapartidas	0,00	2.000.000,00	200.000,00	100.000,00	10.000,00	2.310.000,00
Função: 27 - Desporto e Lazer	0,00	100.000,00	60.000,00	60.000,00	20.000,00	240.000,00
Subfunção: 812 - Desporto Comunitário	0,00	100.000,00	60.000,00	60.000,00	20.000,00	240.000,00
Programa: 108 - SUPORTE AO ESTUDANTE NO NOVO TEMPO	0,00	100.000,00	60.000,00	60.000,00	20.000,00	240.000,00
Ação: 2.198 - DESENVOLVIMENTO DE AÇÕES DE EDUCAÇÃO FÍSICA E DO DESPORTO	0,00	100.000,00	60.000,00	60.000,00	20.000,00	240.000,00
1056 - 3.3.50.00.00	0,00	50.000,00	10.000,00	10.000,00	10.000,00	80.000,00
1 - Recursos ordinários não destinados a contrapartidas	0,00	50.000,00	10.000,00	10.000,00	10.000,00	80.000,00
1055 - 3.3.90.00.00	0,00	50.000,00	50.000,00	50.000,00	10.000,00	160.000,00
1 - Recursos ordinários não destinados a contrapartidas	0,00	50.000,00	50.000,00	50.000,00	10.000,00	160.000,00
Unidade Orçamentária: 30200 - FUNDEB - Fundo de Manutenção e Desenvolvimento da Educa	0,00	0,00	127.369.000,00	128.800.000,00	125.263.000,00	381.432.000,00
Função: 12 - Educação	0,00	0,00	127.369.000,00	128.800.000,00	125.263.000,00	381.432.000,00
Subfunção: 361 - Ensino Fundamental	0,00	0,00	83.798.000,00	85.429.000,00	65.961.520,00	235.188.520,00
Programa: 109 - RAÍZES: EDUCAR PARA UM NOVO TEMPO (ENSINO FUNDAMENTAL)	0,00	0,00	83.798.000,00	85.429.000,00	65.961.520,00	235.188.520,00
Ação: 2.317 - AÇÕES PARA O DESNEOLVIMENTO DE EDUCAÇÃO DO ENSINO FUNDAMENTAL COM	0,00	0,00	83.798.000,00	85.429.000,00	65.961.520,00	235.188.520,00
1291 - 3.1.90.00.00	0,00	0,00	74.677.000,00	75.900.000,00	57.752.520,00	208.329.520,00
10 - Recursos do FUNDEB - Aplicação no Magistério	0,00	0,00	59.106.300,00	59.400.000,00	47.580.000,00	166.086.300,00
11 - Complemento da União FUNDEB - Aplicação no Magistério	0,00	0,00	10.391.000,00	11.200.000,00	6.600.000,00	28.191.000,00
12 - Recursos do FUNDEB - Aplicação Outras Despesas	0,00	0,00	5.179.700,00	5.300.000,00	3.572.520,00	14.052.220,00
1292 - 3.1.91.00.00	0,00	0,00	9.071.000,00	9.479.000,00	8.159.000,00	26.709.000,00
10 - Recursos do FUNDEB - Aplicação no Magistério	0,00	0,00	8.511.000,00	9.000.000,00	7.350.000,00	24.861.000,00
12 - Recursos do FUNDEB - Aplicação Outras Despesas	0,00	0,00	560.000,00	479.000,00	809.000,00	1.848.000,00
1301 - 3.3.90.00.00	0,00	0,00	50.000,00	50.000,00	50.000,00	150.000,00
12 - Recursos do FUNDEB - Aplicação Outras Despesas	0,00	0,00	50.000,00	50.000,00	50.000,00	150.000,00
Subfunção: 365 - Educação Infantil	0,00	0,00	43.521.000,00	43.321.000,00	50.121.000,00	136.963.000,00
Programa: 116 - SEMENTES: UM NOVO TEMPO PARA PRIMEIRA INFÂNCIA (EDUCAÇÃO INFANTIL)	0,00	0,00	43.521.000,00	43.321.000,00	50.121.000,00	136.963.000,00
Ação: 1.355 - AÇÕES DE INVESTIMENTO PARA O DESENVOLVIMENTO DA EDUCAÇÃO INFANTIL	0,00	0,00	0,00	0,00	1.000.000,00	1.000.000,00
1422 - 4.4.90.00.00	0,00	0,00	0,00	0,00	1.000.000,00	1.000.000,00
13 - Complemento da União FUNDEB - Aplicação Outras Despesas	0,00	0,00	0,00	0,00	1.000.000,00	1.000.000,00
Ação: 2.319 - AÇÕES PARA O DESENVOLVIMENTO DA EDUCAÇÃO INFANTIL COM RECURSOS DO	0,00	0,00	43.521.000,00	43.321.000,00	49.121.000,00	135.963.000,00
1303 - 3.1.90.00.00	0,00	0,00	37.510.000,00	37.710.000,00	43.310.000,00	118.530.000,00
10 - Recursos do FUNDEB - Aplicação no Magistério	0,00	0,00	37.500.000,00	37.700.000,00	37.700.000,00	112.900.000,00
12 - Recursos do FUNDEB - Aplicação Outras Despesas	0,00	0,00	10.000,00	10.000,00	10.000,00	30.000,00
13 - Complemento da União FUNDEB - Aplicação Outras Despesas	0,00	0,00	0,00	0,00	5.600.000,00	5.600.000,00
1304 - 3.1.91.00.00	0,00	0,00	6.001.000,00	5.601.000,00	5.801.000,00	17.403.000,00
10 - Recursos do FUNDEB - Aplicação no Magistério	0,00	0,00	6.000.000,00	5.600.000,00	5.800.000,00	17.400.000,00
12 - Recursos do FUNDEB - Aplicação Outras Despesas	0,00	0,00	1.000,00	1.000,00	1.000,00	3.000,00

Access url: https://www.transparencia.mec.gov.br/portal/validadorDoc.aspx?CodigoDocumento=11e76c6-eb77-440f-9858-46e44c09124



Demonstrativo de Compatibilidade entre PPA e LOA

PPA 2018 - 2021 - Valores em R\$

	Valor global	2018	2019	2020	2021	Total
1318 - 3.3.90.00.00	0,00	0,00	10.000,00	10.000,00	10.000,00	30.000,00
12 - Recursos do FUNDEB - Aplicação Outras Despesas	0,00	0,00	10.000,00	10.000,00	10.000,00	30.000,00
Subfunção: 367 - Educação Especial	0,00	0,00	50.000,00	50.000,00	9.180.480,00	9.280.480,00
Programa: 118 - ESCOLA INCLUSIVA (EDUCAÇÃO ESPECIAL)	0,00	0,00	50.000,00	50.000,00	9.180.480,00	9.280.480,00
Ação: 2.320 - AÇÕES PARA O DESENVOLVIMENTO DA EDUCAÇÃO ESPECIAL COM RECURSOS DO	0,00	0,00	50.000,00	50.000,00	9.180.480,00	9.280.480,00
1311 - 3.1.90.00.00	0,00	0,00	20.000,00	20.000,00	7.439.080,00	7.479.080,00
10 - Recursos do FUNDEB - Aplicação no Magistério	0,00	0,00	10.000,00	10.000,00	7.429.080,00	7.449.080,00
12 - Recursos do FUNDEB - Aplicação Outras Despesas	0,00	0,00	10.000,00	10.000,00	10.000,00	30.000,00
1312 - 3.1.91.00.00	0,00	0,00	20.000,00	20.000,00	1.731.400,00	1.771.400,00
10 - Recursos do FUNDEB - Aplicação no Magistério	0,00	0,00	10.000,00	10.000,00	1.721.400,00	1.741.400,00
12 - Recursos do FUNDEB - Aplicação Outras Despesas	0,00	0,00	10.000,00	10.000,00	10.000,00	30.000,00
1319 - 3.3.90.00.00	0,00	0,00	10.000,00	10.000,00	10.000,00	30.000,00
12 - Recursos do FUNDEB - Aplicação Outras Despesas	0,00	0,00	10.000,00	10.000,00	10.000,00	30.000,00
Unidade Orçamentária: 40100 - SECRETARIA MUNICIPAL DE SAÚDE - ADMINISTRAÇÃO DIRE	0,00	100.000,00	10.000,00	10.000,00	10.000,00	130.000,00
Função: 10 - Saúde	0,00	100.000,00	10.000,00	10.000,00	10.000,00	130.000,00
Subfunção: 122 - Administração Geral	0,00	100.000,00	10.000,00	10.000,00	10.000,00	130.000,00
Programa: 119 - APOIO ADMINISTRATIVO ÀS AÇÕES DA SECRETARIA MUNICIPAL DE SAÚDE	0,00	100.000,00	10.000,00	10.000,00	10.000,00	130.000,00
Ação: 8.110 - GESTÃO ADMINISTRATIVA DA SECRETARIA MUNICIPAL DE SAÚDE	0,00	100.000,00	10.000,00	10.000,00	10.000,00	130.000,00
897 - 3.3.90.00.00	0,00	100.000,00	10.000,00	10.000,00	10.000,00	130.000,00
1 - Recursos ordinários não destinados a contrapartidas	0,00	100.000,00	10.000,00	10.000,00	10.000,00	130.000,00
Unidade Orçamentária: 50100 - GABINETE DO SECRETÁRIO MUNICIPAL DE DESENVOLVIMEN	0,00	5.411.620,00	5.910.000,00	4.815.000,00	4.376.000,00	20.512.620,00
Função: 4 - Administração	0,00	1.705.000,00	2.970.000,00	3.045.000,00	2.751.000,00	10.471.000,00
Subfunção: 122 - Administração Geral	0,00	1.705.000,00	2.070.000,00	2.145.000,00	2.151.000,00	8.071.000,00
Programa: 120 - APOIO ADMINISTRATIVO ÀS AÇÕES DO GABINETE DO SECRETÁRIO MUNICIPAL DE DES	0,00	1.705.000,00	2.070.000,00	2.145.000,00	2.151.000,00	8.071.000,00
Ação: 1.118 - GESTÃO ADMINISTRATIVA DO GABINETE DO SECRETÁRIO MUNICIPAL DE	0,00	60.000,00	10.000,00	10.000,00	6.000,00	86.000,00
771 - 4.4.90.00.00	0,00	60.000,00	10.000,00	10.000,00	6.000,00	86.000,00
1 - Recursos ordinários não destinados a contrapartidas	0,00	60.000,00	10.000,00	10.000,00	6.000,00	86.000,00
Ação: 8.161 - GESTÃO ADMINISTRATIVA DO GABINETE DO SECRETÁRIO MUNICIPAL DE	0,00	1.645.000,00	2.060.000,00	2.135.000,00	2.145.000,00	7.985.000,00
767 - 3.1.90.00.00	0,00	1.500.000,00	1.900.000,00	2.000.000,00	2.000.000,00	7.400.000,00
1 - Recursos ordinários não destinados a contrapartidas	0,00	1.500.000,00	1.900.000,00	2.000.000,00	2.000.000,00	7.400.000,00
765 - 3.1.91.00.00	0,00	45.000,00	60.000,00	65.000,00	75.000,00	245.000,00
1 - Recursos ordinários não destinados a contrapartidas	0,00	45.000,00	60.000,00	65.000,00	75.000,00	245.000,00
769 - 3.3.90.00.00	0,00	100.000,00	100.000,00	70.000,00	70.000,00	340.000,00
1 - Recursos ordinários não destinados a contrapartidas	0,00	100.000,00	100.000,00	70.000,00	70.000,00	340.000,00
Subfunção: 126 - Tecnologia da Informação	0,00	0,00	900.000,00	900.000,00	600.000,00	2.400.000,00
Programa: 194 - PROGRAMA DE TECNOLOGIA DA PMCSA	0,00	0,00	900.000,00	900.000,00	600.000,00	2.400.000,00
Ação: 1.216 - DESENVOLVIMENTO DOS SERVIÇOS DE INFORMÁTICA DA PMCSA	0,00	0,00	500.000,00	100.000,00	100.000,00	700.000,00
1329 - 4.4.90.00.00	0,00	0,00	500.000,00	100.000,00	100.000,00	700.000,00



Demonstrativo de Compatibilidade entre PPA e LOA

PPA 2018 - 2021 - Valores em R\$

	Valor global	2018	2019	2020	2021	Total
1 - Recursos ordinários não destinados a contrapartidas	0,00	0,00	500.000,00	100.000,00	100.000,00	700.000,00
Ação: 2.324 - DESENVOLVIMENTO DOS SERVIÇOS DE INFORMÁTICA DA PMCSA	0,00	0,00	400.000,00	800.000,00	500.000,00	1.700.000,00
1330 - 3.3.90.00.00	0,00	0,00	400.000,00	800.000,00	500.000,00	1.700.000,00
1 - Recursos ordinários não destinados a contrapartidas	0,00	0,00	400.000,00	800.000,00	500.000,00	1.700.000,00
Função: 11 - Trabalho	0,00	230.000,00	410.000,00	260.000,00	160.000,00	1.060.000,00
Subfunção: 334 - Fomento ao Trabalho	0,00	230.000,00	410.000,00	260.000,00	160.000,00	1.060.000,00
Programa: 121 - NOSSOS TALENTOS	0,00	230.000,00	410.000,00	260.000,00	160.000,00	1.060.000,00
Ação: 1.132 - MANUTENÇÃO E REFORMA DA AGÊNCIA DE TRABALHO DO CABO	0,00	100.000,00	0,00	0,00	0,00	100.000,00
1134 - 4.4.90.00.00	0,00	100.000,00	0,00	0,00	0,00	100.000,00
1 - Recursos ordinários não destinados a contrapartidas	0,00	100.000,00	0,00	0,00	0,00	100.000,00
Ação: 1.211 - AQUISIÇÃO DE EQUIPAMENTOS DE INFORMÁTICA E ESCRITÓRIO	0,00	0,00	50.000,00	30.000,00	30.000,00	110.000,00
1321 - 4.4.90.00.00	0,00	0,00	50.000,00	30.000,00	30.000,00	110.000,00
1 - Recursos ordinários não destinados a contrapartidas	0,00	0,00	50.000,00	30.000,00	30.000,00	110.000,00
Ação: 1.212 - REFORMA DE ESPAÇOS PÚBLICOS	0,00	0,00	100.000,00	50.000,00	50.000,00	200.000,00
1322 - 4.4.90.00.00	0,00	0,00	100.000,00	50.000,00	50.000,00	200.000,00
1 - Recursos ordinários não destinados a contrapartidas	0,00	0,00	100.000,00	50.000,00	50.000,00	200.000,00
Ação: 2.234 - MANUTENÇÃO E REFORMA DA AGÊNCIA DE TRABALHO DO CABO	0,00	130.000,00	0,00	0,00	0,00	130.000,00
1133 - 3.3.90.00.00	0,00	130.000,00	0,00	0,00	0,00	130.000,00
1 - Recursos ordinários não destinados a contrapartidas	0,00	130.000,00	0,00	0,00	0,00	130.000,00
Ação: 2.321 - SERVIÇOS TÉCNICOS PROFISSIONAIS E AQUISIÇÃO DE SOFTWARE PARA CADASTRO	0,00	0,00	100.000,00	100.000,00	30.000,00	230.000,00
1323 - 3.3.90.00.00	0,00	0,00	100.000,00	100.000,00	30.000,00	230.000,00
1 - Recursos ordinários não destinados a contrapartidas	0,00	0,00	100.000,00	100.000,00	30.000,00	230.000,00
Ação: 2.322 - MANUTENÇÃO DAS AÇÕES DO PROGRAMA NOSSOS TALENTOS	0,00	0,00	160.000,00	80.000,00	50.000,00	290.000,00
1324 - 3.3.90.00.00	0,00	0,00	160.000,00	80.000,00	50.000,00	290.000,00
1 - Recursos ordinários não destinados a contrapartidas	0,00	0,00	160.000,00	80.000,00	50.000,00	290.000,00
Função: 23 - Comércio e Serviços	0,00	3.476.620,00	2.530.000,00	1.510.000,00	1.465.000,00	8.981.620,00
Subfunção: 334 - Fomento ao Trabalho	0,00	114.000,00	110.000,00	90.000,00	90.000,00	404.000,00
Programa: 122 - INTEGRA CABO - CAPACITAÇÃO E QUALIFICAÇÃO PROFISSIONAL	0,00	114.000,00	110.000,00	90.000,00	90.000,00	404.000,00
Ação: 1.213 - APOIO ÀS AÇÕES DO PROGRAMA INTEGRA CABO - CAPACITAÇÃO PROFISSIONAL	0,00	0,00	10.000,00	10.000,00	0,00	20.000,00
1325 - 4.4.90.00.00	0,00	0,00	10.000,00	10.000,00	0,00	20.000,00
1 - Recursos ordinários não destinados a contrapartidas	0,00	0,00	10.000,00	10.000,00	0,00	20.000,00
Ação: 1.227 - APOIO ÀS AÇÕES DO PROGRAMA CABO QUALIFICA - CAPACITAÇÃO PROFISSIONAL	0,00	0,00	0,00	0,00	10.000,00	10.000,00
1410 - 4.4.90.00.00	0,00	0,00	0,00	0,00	10.000,00	10.000,00
1 - Recursos ordinários não destinados a contrapartidas	0,00	0,00	0,00	0,00	10.000,00	10.000,00
Ação: 2.233 - APOIO ÀS AÇÕES DO PROGRAMA INTEGRA CABO - CAPACITAÇÃO E QUALIFICAÇÃO	0,00	114.000,00	100.000,00	80.000,00	0,00	294.000,00
1132 - 3.3.90.00.00	0,00	114.000,00	100.000,00	80.000,00	0,00	294.000,00
1 - Recursos ordinários não destinados a contrapartidas	0,00	114.000,00	100.000,00	80.000,00	0,00	294.000,00

Documento Assinado Digitalmente por CLAYTON DA SILVA MARQUES em 12/04/2018 14:40:09. Código do documento: 11e976c6-eb72-440f-9858-46e84ac09124



Demonstrativo de Compatibilidade entre PPA e LOA

PPA 2018 - 2021 - Valores em R\$

	Valor global	2018	2019	2020	2021	Total
Ação: 2.352 - APOIO ÀS AÇÕES DO PROGRAMA CABO QUALIFICA - CAPACITAÇÃO E QUALIFICAÇÃO	0,00	0,00	0,00	0,00	80.000,00	80.000,00
1411 - 3.3.90.00.00	0,00	0,00	0,00	0,00	80.000,00	80.000,00
1 - Recursos ordinários não destinados a contrapartidas	0,00	0,00	0,00	0,00	80.000,00	80.000,00
Subfunção: 573 - Difusão do Conhecimento Científico e Tecnológico	0,00	217.700,00	100.000,00	50.000,00	50.000,00	417.700,00
Programa: 123 - CONECTA CABO	0,00	217.700,00	100.000,00	50.000,00	50.000,00	417.700,00
Ação: 2.231 - APOIO ÀS AÇÕES DO PROGRAMA CONECTA CABO	0,00	217.700,00	100.000,00	50.000,00	50.000,00	417.700,00
1129 - 3.3.90.00.00	0,00	217.700,00	100.000,00	50.000,00	50.000,00	417.700,00
1 - Recursos ordinários não destinados a contrapartidas	0,00	217.700,00	100.000,00	50.000,00	50.000,00	417.700,00
Subfunção: 691 - Promoção Comercial	0,00	740.200,00	180.000,00	180.000,00	180.000,00	1.280.200,00
Programa: 124 - ARTESANATO CABENSE	0,00	110.000,00	110.000,00	110.000,00	110.000,00	440.000,00
Ação: 1.130 - APOIO ÀS AÇÕES DE INVESTIMENTO DO PROGRAMA ARTESANATO CABENSE	0,00	50.000,00	50.000,00	50.000,00	50.000,00	200.000,00
1124 - 4.4.90.00.00	0,00	50.000,00	50.000,00	50.000,00	50.000,00	200.000,00
1 - Recursos ordinários não destinados a contrapartidas	0,00	50.000,00	50.000,00	50.000,00	50.000,00	200.000,00
Ação: 2.226 - APOIO ÀS AÇÕES DO PROGRAMA ARTESANATO CABENSE	0,00	60.000,00	60.000,00	60.000,00	60.000,00	240.000,00
1123 - 3.3.90.00.00	0,00	60.000,00	60.000,00	60.000,00	60.000,00	240.000,00
1 - Recursos ordinários não destinados a contrapartidas	0,00	60.000,00	60.000,00	60.000,00	60.000,00	240.000,00
Programa: 125 - CIDADE EM POLOS	0,00	264.500,00	20.000,00	20.000,00	20.000,00	324.500,00
Ação: 1.214 - APOIO ÀS AÇÕES DO PROGRAMA CIDADE EM POLOS	0,00	0,00	10.000,00	10.000,00	10.000,00	30.000,00
1326 - 4.4.90.00.00	0,00	0,00	10.000,00	10.000,00	10.000,00	30.000,00
1 - Recursos ordinários não destinados a contrapartidas	0,00	0,00	10.000,00	10.000,00	10.000,00	30.000,00
Ação: 2.228 - APOIO ÀS AÇÕES DO PROGRAMA CIDADE EM POLOS	0,00	264.500,00	10.000,00	10.000,00	10.000,00	294.500,00
1126 - 3.3.90.00.00	0,00	264.500,00	10.000,00	10.000,00	10.000,00	294.500,00
1 - Recursos ordinários não destinados a contrapartidas	0,00	264.500,00	10.000,00	10.000,00	10.000,00	294.500,00
Programa: 126 - NEGÓCIO FÁCIL	0,00	67.000,00	20.000,00	20.000,00	20.000,00	127.000,00
Ação: 1.215 - APOIO ÀS AÇÕES DO PROGRAMA NEGÓCIO FÁCIL	0,00	0,00	10.000,00	10.000,00	10.000,00	30.000,00
1327 - 4.4.90.00.00	0,00	0,00	10.000,00	10.000,00	10.000,00	30.000,00
1 - Recursos ordinários não destinados a contrapartidas	0,00	0,00	10.000,00	10.000,00	10.000,00	30.000,00
Ação: 2.229 - APOIO ÀS AÇÕES DO PROGRAMA NEGÓCIO FÁCIL	0,00	67.000,00	10.000,00	10.000,00	10.000,00	97.000,00
1127 - 3.3.90.00.00	0,00	67.000,00	10.000,00	10.000,00	10.000,00	97.000,00
1 - Recursos ordinários não destinados a contrapartidas	0,00	67.000,00	10.000,00	10.000,00	10.000,00	97.000,00
Programa: 127 - COMPRE LOCAL	0,00	41.800,00	10.000,00	10.000,00	10.000,00	71.800,00
Ação: 2.230 - WORKSHOPS, PALESTRAS E RODADAS DE NEGÓCIOS	0,00	41.800,00	10.000,00	10.000,00	10.000,00	71.800,00
1128 - 3.3.90.00.00	0,00	41.800,00	10.000,00	10.000,00	10.000,00	71.800,00
1 - Recursos ordinários não destinados a contrapartidas	0,00	41.800,00	10.000,00	10.000,00	10.000,00	71.800,00
Programa: 128 - EMPREENDE CABO	0,00	256.900,00	20.000,00	20.000,00	20.000,00	316.900,00
Ação: 1.131 - APOIO ÀS AÇÕES DE INVESTIMENTO DO PROGRAMA EMPREENDE CABO	0,00	30.000,00	10.000,00	10.000,00	10.000,00	60.000,00
1131 - 4.4.90.00.00	0,00	30.000,00	10.000,00	10.000,00	10.000,00	60.000,00
1 - Recursos ordinários não destinados a contrapartidas	0,00	30.000,00	10.000,00	10.000,00	10.000,00	60.000,00



Documento Assinado Digitalmente por: CLAYTON DA SILVA MARQUES
 Acesso em: https://eic.gov.br/dpd/validador.do?docId=11eb76c6-eb72-4401-9858-46e84ac09124

Demonstrativo de Compatibilidade entre PPA e LOA

PPA 2018 - 2021 - Valores em R\$

	Valor global	2018	2019	2020	2021	Total
Ação: 2.232 - APOIO ÀS AÇÕES DO PROGRAMA EMPREENDE CABO	0,00	226.900,00	10.000,00	10.000,00	10.000,00	256.900,00
1130 - 3.3.90.00.00	0,00	226.900,00	10.000,00	10.000,00	10.000,00	256.900,00
1 - Recursos ordinários não destinados a contrapartidas	0,00	226.900,00	10.000,00	10.000,00	10.000,00	256.900,00
Subfunção: 695 - Turismo	0,00	2.404.720,00	2.140.000,00	1.190.000,00	1.145.000,00	6.879.720,00
Programa: 129 - TURISMO NO ALVO	0,00	678.400,00	250.000,00	150.000,00	220.000,00	1.298.400,00
Ação: 1.119 - APOIO ÀS AÇÕES DE INVESTIMENTO DO PROGRAMA TURISMO NO ALVO	0,00	18.000,00	200.000,00	100.000,00	10.000,00	328.000,00
1093 - 4.4.90.00.00	0,00	18.000,00	200.000,00	100.000,00	10.000,00	328.000,00
1 - Recursos ordinários não destinados a contrapartidas	0,00	18.000,00	200.000,00	100.000,00	10.000,00	328.000,00
Ação: 2.212 - APOIO ÀS AÇÕES DO PROGRAMA TURISMO NO ALVO	0,00	660.400,00	50.000,00	50.000,00	210.000,00	970.400,00
1346 - 3.3.20.00.00	0,00	0,00	0,00	10.000,00	10.000,00	20.000,00
1 - Recursos ordinários não destinados a contrapartidas	0,00	0,00	0,00	10.000,00	10.000,00	20.000,00
1092 - 3.3.90.00.00	0,00	660.400,00	50.000,00	40.000,00	200.000,00	950.400,00
1 - Recursos ordinários não destinados a contrapartidas	0,00	660.400,00	50.000,00	40.000,00	200.000,00	950.400,00
Programa: 130 - CABO QUALITUR	0,00	196.800,00	35.000,00	35.000,00	35.000,00	301.800,00
Ação: 1.120 - APOIO ÀS AÇÕES DE INVESTIMENTO DO PROGRAMA CABO QUALITUR	0,00	5.000,00	5.000,00	5.000,00	5.000,00	20.000,00
1095 - 4.4.90.00.00	0,00	5.000,00	5.000,00	5.000,00	5.000,00	20.000,00
1 - Recursos ordinários não destinados a contrapartidas	0,00	5.000,00	5.000,00	5.000,00	5.000,00	20.000,00
Ação: 2.213 - APOIO ÀS AÇÕES DO PROGRAMA CABO QUALITUR	0,00	191.800,00	30.000,00	30.000,00	30.000,00	281.800,00
1094 - 3.3.90.00.00	0,00	191.800,00	30.000,00	30.000,00	30.000,00	281.800,00
1 - Recursos ordinários não destinados a contrapartidas	0,00	191.800,00	30.000,00	30.000,00	30.000,00	281.800,00
Programa: 131 - TURISMO QUE MARCA	0,00	625.720,00	625.000,00	475.000,00	210.000,00	1.935.720,00
Ação: 1.123 - APOIO ÀS AÇÕES DE INVESTIMENTO DO PROGRAMA TURISMO QUE MARCA	0,00	100.000,00	100.000,00	50.000,00	50.000,00	300.000,00
1097 - 4.4.90.00.00	0,00	100.000,00	100.000,00	50.000,00	50.000,00	300.000,00
1 - Recursos ordinários não destinados a contrapartidas	0,00	100.000,00	100.000,00	50.000,00	50.000,00	300.000,00
Ação: 2.214 - APOIO ÀS AÇÕES DO PROGRAMA TURISMO QUE MARCA	0,00	525.720,00	525.000,00	425.000,00	160.000,00	1.635.720,00
1256 - 3.3.20.00.00	0,00	0,00	25.000,00	25.000,00	25.000,00	75.000,00
1 - Recursos ordinários não destinados a contrapartidas	0,00	0,00	25.000,00	25.000,00	25.000,00	75.000,00
1096 - 3.3.90.00.00	0,00	525.720,00	500.000,00	400.000,00	135.000,00	1.560.720,00
1 - Recursos ordinários não destinados a contrapartidas	0,00	525.720,00	500.000,00	400.000,00	135.000,00	1.560.720,00
Programa: 132 - CABO: CIDADE TURISMO	0,00	200.000,00	110.000,00	110.000,00	110.000,00	530.000,00
Ação: 1.124 - APOIO ÀS AÇÕES DE INVESTIMENTO DO PROGRAMA "CABO: CIDADE TURISMO"	0,00	20.000,00	10.000,00	10.000,00	10.000,00	50.000,00
1099 - 4.4.90.00.00	0,00	20.000,00	10.000,00	10.000,00	10.000,00	50.000,00
1 - Recursos ordinários não destinados a contrapartidas	0,00	20.000,00	10.000,00	10.000,00	10.000,00	50.000,00
Ação: 2.218 - APOIO ÀS AÇÕES DO PROGRAMA "CABO: CIDADE TURISMO"	0,00	180.000,00	100.000,00	100.000,00	100.000,00	480.000,00
1098 - 3.3.90.00.00	0,00	180.000,00	100.000,00	100.000,00	100.000,00	480.000,00
1 - Recursos ordinários não destinados a contrapartidas	0,00	180.000,00	100.000,00	100.000,00	100.000,00	480.000,00
Programa: 133 - TURISMO DA GENTE	0,00	533.800,00	1.110.000,00	410.000,00	560.000,00	2.613.800,00



Documento Assinado Digitalmente por: CLAYTON DA SILVA MARQUES
 Acesso em: https://eic.ice.pe.gov.br/dpp/validarDoc.shtm?codigo_documento=1eb76c6c-eb72-440f-9858-46e84ac09124

Demonstrativo de Compatibilidade entre PPA e LOA

PPA 2018 - 2021 - Valores em R\$

	Valor global	2018	2019	2020	2021	Total
Ação: 1.125 - APOIO ÀS AÇÕES DE INVESTIMENTO DO PROGRAMA TURISMO DA GENTE	0,00	500.000,00	1.010.000,00	310.000,00	260.000,00	2.080.000,00
1102 - 4.4.90.00.00	0,00	500.000,00	1.010.000,00	310.000,00	260.000,00	2.080.000,00
1 - Recursos ordinários não destinados a contrapartidas	0,00	500.000,00	1.000.000,00	300.000,00	250.000,00	2.050.000,00
2 - Recursos de Convênios da Administração Direta	0,00	0,00	10.000,00	10.000,00	10.000,00	30.000,00
Ação: 2.219 - APOIO ÀS AÇÕES DO PROGRAMA TURISMO DA GENTE	0,00	33.800,00	100.000,00	100.000,00	300.000,00	533.800,00
1101 - 3.3.90.00.00	0,00	33.800,00	100.000,00	100.000,00	300.000,00	533.800,00
1 - Recursos ordinários não destinados a contrapartidas	0,00	33.800,00	100.000,00	100.000,00	300.000,00	533.800,00
Programa: 134 - TURISMO REGIONAL	0,00	170.000,00	10.000,00	10.000,00	10.000,00	200.000,00
Ação: 2.227 - APOIO ÀS AÇÕES DO PROGRAMA TURISMO REGIONAL	0,00	170.000,00	10.000,00	10.000,00	10.000,00	200.000,00
1125 - 3.3.90.00.00	0,00	170.000,00	10.000,00	10.000,00	10.000,00	200.000,00
1 - Recursos ordinários não destinados a contrapartidas	0,00	170.000,00	10.000,00	10.000,00	10.000,00	200.000,00
Unidade Orçamentária: 50101 - SECRETARIA EXECUTIVA DE CULTURA E LAZER	0,00	4.221.500,00	3.592.000,00	2.710.000,00	2.166.000,00	12.689.500,00
Função: 13 - Cultura	0,00	3.846.500,00	3.192.000,00	2.610.000,00	2.136.000,00	11.784.500,00
Subfunção: 122 - Administração Geral	0,00	734.000,00	540.000,00	260.000,00	486.000,00	2.020.000,00
Programa: 135 - APOIO ADMINISTRATIVO ÀS AÇÕES DA SECRETARIA EXECUTIVA DE CULTURA E LAZER	0,00	734.000,00	540.000,00	260.000,00	486.000,00	2.020.000,00
Ação: 1.134 - GESTÃO ADMINISTRATIVA DA SECRETARIA EXECUTIVA DE CULTURA E LAZER	0,00	50.000,00	50.000,00	30.000,00	156.000,00	286.000,00
810 - 4.4.90.00.00	0,00	50.000,00	50.000,00	30.000,00	156.000,00	286.000,00
1 - Recursos ordinários não destinados a contrapartidas	0,00	50.000,00	50.000,00	30.000,00	156.000,00	286.000,00
Ação: 8.162 - GESTÃO ADMINISTRATIVA DA SECRETARIA EXECUTIVA DE CULTURA E LAZER	0,00	684.000,00	490.000,00	230.000,00	330.000,00	1.734.000,00
808 - 3.1.90.00.00	0,00	650.000,00	450.000,00	200.000,00	300.000,00	1.600.000,00
1 - Recursos ordinários não destinados a contrapartidas	0,00	650.000,00	450.000,00	200.000,00	300.000,00	1.600.000,00
807 - 3.1.91.00.00	0,00	4.000,00	10.000,00	10.000,00	10.000,00	34.000,00
1 - Recursos ordinários não destinados a contrapartidas	0,00	4.000,00	10.000,00	10.000,00	10.000,00	34.000,00
809 - 3.3.90.00.00	0,00	30.000,00	30.000,00	20.000,00	20.000,00	100.000,00
1 - Recursos ordinários não destinados a contrapartidas	0,00	30.000,00	30.000,00	20.000,00	20.000,00	100.000,00
Subfunção: 391 - Patrimônio Histórico, Artístico e Arqueológico	0,00	1.862.000,00	1.152.000,00	150.000,00	150.000,00	3.314.000,00
Programa: 136 - NOSSO PATRIMÔNIO	0,00	1.862.000,00	1.152.000,00	150.000,00	150.000,00	3.314.000,00
Ação: 1.136 - APOIO ÀS AÇÕES DE INVESTIMENTO DO PROGRAMA NOSSO PATRIMÔNIO	0,00	840.000,00	1.000.000,00	100.000,00	100.000,00	2.040.000,00
1144 - 4.4.90.00.00	0,00	840.000,00	1.000.000,00	100.000,00	100.000,00	2.040.000,00
1 - Recursos ordinários não destinados a contrapartidas	0,00	840.000,00	1.000.000,00	100.000,00	100.000,00	2.040.000,00
Ação: 2.237 - APOIO ÀS AÇÕES DO PROGRAMA NOSSO PATRIMÔNIO	0,00	1.022.000,00	152.000,00	50.000,00	50.000,00	1.274.000,00
1142 - 3.1.90.00.00	0,00	52.000,00	52.000,00	0,00	0,00	104.000,00
1 - Recursos ordinários não destinados a contrapartidas	0,00	52.000,00	52.000,00	0,00	0,00	104.000,00
1143 - 3.3.90.00.00	0,00	970.000,00	100.000,00	50.000,00	50.000,00	1.170.000,00
1 - Recursos ordinários não destinados a contrapartidas	0,00	970.000,00	100.000,00	50.000,00	50.000,00	1.170.000,00
Subfunção: 392 - Difusão Cultural	0,00	1.250.500,00	1.500.000,00	2.200.000,00	1.500.000,00	6.450.500,00
Programa: 137 - NOSSAS ARTES	0,00	1.250.500,00	1.500.000,00	2.200.000,00	1.500.000,00	6.450.500,00
Ação: 1.135 - APOIO ÀS AÇÕES DE INVESTIMENTO DO PROGRAMA NOSSAS ARTES	0,00	50.500,00	300.000,00	200.000,00	100.000,00	600.500,00



Documento Assinado Digitalmente por: OSAMAR DA SILVA MACHADO
 Documento assinado eletronicamente por OSAMAR DA SILVA MACHADO em 12/07/2023 às 14:09:12.

Demonstrativo de Compatibilidade entre PPA e LOA

PPA 2018 - 2021 - Valores em R\$

		Valor global	2018	2019	2020	2021	Total
1141 - 4.4.90.00.00		0,00	50.500,00	300.000,00	100.000,00	100.000,00	550.500,00
1 - Recursos ordinários não destinados a contrapartidas		0,00	50.500,00	300.000,00	100.000,00	100.000,00	550.500,00
Ação:	2.236 - APOIO ÀS AÇÕES DO PROGRAMA NOSSAS ARTES	0,00	1.200.000,00	1.200.000,00	2.100.000,00	1.400.000,00	5.900.000,00
1139 - 3.1.90.00.00		0,00	200.000,00	200.000,00	0,00	0,00	400.000,00
1 - Recursos ordinários não destinados a contrapartidas		0,00	200.000,00	200.000,00	0,00	0,00	400.000,00
1344 - 3.3.50.00.00		0,00	0,00	0,00	400.000,00	200.000,00	600.000,00
1 - Recursos ordinários não destinados a contrapartidas		0,00	0,00	0,00	400.000,00	200.000,00	600.000,00
1140 - 3.3.90.00.00		0,00	1.000.000,00	1.000.000,00	1.700.000,00	1.200.000,00	4.900.000,00
1 - Recursos ordinários não destinados a contrapartidas		0,00	1.000.000,00	1.000.000,00	1.700.000,00	1.200.000,00	4.900.000,00
Função:	27 - Desporto e Lazer	0,00	375.000,00	400.000,00	100.000,00	30.000,00	905.000,00
Subfunção:	813 - Lazer	0,00	375.000,00	400.000,00	100.000,00	30.000,00	905.000,00
Programa:	138 - NOSSO LAZER	0,00	375.000,00	400.000,00	100.000,00	30.000,00	905.000,00
Ação:	2.238 - APOIO ÀS AÇÕES DO PROGRAMA NOSSO LAZER	0,00	375.000,00	400.000,00	100.000,00	30.000,00	905.000,00
1145 - 3.3.90.00.00		0,00	375.000,00	400.000,00	100.000,00	30.000,00	905.000,00
1 - Recursos ordinários não destinados a contrapartidas		0,00	375.000,00	400.000,00	100.000,00	30.000,00	905.000,00
Unidade Orçamentária: 50102 - SECRETARIA EXECUTIVA DA JUVENTUDE E ESPORTES		0,00	3.738.000,00	3.885.000,00	2.800.000,00	4.050.000,00	14.473.000,00
Função:	14 - Direitos da Cidadania	0,00	100.000,00	100.000,00	80.000,00	40.000,00	320.000,00
Subfunção:	422 - Direitos Individuais, Coletivos e Difusos	0,00	100.000,00	100.000,00	80.000,00	40.000,00	320.000,00
Programa:	139 - PONTO DA JUVENTUDE	0,00	60.000,00	60.000,00	40.000,00	20.000,00	180.000,00
Ação:	1.138 - APOIO ÀS AÇÕES DE INVESTIMENTO DO PROGRAMA PONTO DA JUVENTUDE	0,00	10.000,00	10.000,00	10.000,00	10.000,00	40.000,00
1147 - 4.4.90.00.00		0,00	10.000,00	10.000,00	10.000,00	10.000,00	40.000,00
1 - Recursos ordinários não destinados a contrapartidas		0,00	10.000,00	10.000,00	10.000,00	10.000,00	40.000,00
Ação:	2.239 - APOIO ÀS AÇÕES DO PROGRAMA PONTO DA JUVENTUDE	0,00	50.000,00	50.000,00	30.000,00	10.000,00	140.000,00
1146 - 3.3.90.00.00		0,00	50.000,00	50.000,00	30.000,00	10.000,00	140.000,00
1 - Recursos ordinários não destinados a contrapartidas		0,00	50.000,00	50.000,00	30.000,00	10.000,00	140.000,00
Programa:	140 - FALA, JUVENTUDE!	0,00	40.000,00	40.000,00	40.000,00	20.000,00	140.000,00
Ação:	1.139 - APOIO ÀS AÇÕES DE INVESTIMENTO DO PROGRAMA "FALA, JUVENTUDE!"	0,00	10.000,00	10.000,00	10.000,00	10.000,00	40.000,00
1149 - 4.4.90.00.00		0,00	10.000,00	10.000,00	10.000,00	10.000,00	40.000,00
1 - Recursos ordinários não destinados a contrapartidas		0,00	10.000,00	10.000,00	10.000,00	10.000,00	40.000,00
Ação:	2.240 - APOIO ÀS AÇÕES DO PROGRAMA "FALA, JUVENTUDE!"	0,00	30.000,00	30.000,00	30.000,00	10.000,00	100.000,00
1148 - 3.3.90.00.00		0,00	30.000,00	30.000,00	30.000,00	10.000,00	100.000,00
1 - Recursos ordinários não destinados a contrapartidas		0,00	30.000,00	30.000,00	30.000,00	10.000,00	100.000,00
Função:	27 - Desporto e Lazer	0,00	3.638.000,00	3.785.000,00	2.720.000,00	4.010.000,00	14.153.000,00
Subfunção:	122 - Administração Geral	0,00	617.000,00	795.000,00	1.685.000,00	1.825.000,00	4.922.000,00
Programa:	141 - APOIO ADMINISTRATIVO ÀS AÇÕES DA SECRETARIA EXECUTIVA DA JUVENTUDE E ESP	0,00	617.000,00	795.000,00	1.685.000,00	1.825.000,00	4.922.000,00
Ação:	1.137 - GESTÃO ADMINISTRATIVA DA SECRETARIA EXECUTIVA DA JUVENTUDE E ESPORTES	0,00	30.000,00	30.000,00	20.000,00	10.000,00	90.000,00
818 - 4.4.90.00.00		0,00	30.000,00	30.000,00	20.000,00	10.000,00	90.000,00
1 - Recursos ordinários não destinados a contrapartidas		0,00	30.000,00	30.000,00	20.000,00	10.000,00	90.000,00



Documento Assinado Digitalmente por: CLAYTON DA SILVA MARQUES
 Data e Hora da Assinatura: 2023.08.16 14:09:27
 Documento Assinado Digitalmente por: CLAYTON DA SILVA MARQUES
 Data e Hora da Assinatura: 2023.08.16 14:09:27

Demonstrativo de Compatibilidade entre PPA e LOA

PPA 2018 - 2021 - Valores em R\$

		Valor global	2018	2019	2020	2021	Total
Ação:	2.343 - IMPLANTAR E MANTER AS ATIVIDADES DO CONSELHO DA JUVENTUDE E ESPORTE DA	0,00	0,00	0,00	30.000,00	30.000,00	60.000,00
	1383 - 3.3.90.00.00	0,00	0,00	0,00	30.000,00	30.000,00	60.000,00
	1 - Recursos ordinários não destinados a contrapartidas	0,00	0,00	0,00	30.000,00	30.000,00	60.000,00
Ação:	8.163 - GESTÃO ADMINISTRATIVA DA SECRETARIA EXECUTIVA DA JUVENTUDE E ESPORTES	0,00	587.000,00	765.000,00	1.635.000,00	1.785.000,00	4.772.000,00
	816 - 3.1.90.00.00	0,00	550.000,00	700.000,00	700.000,00	750.000,00	2.700.000,00
	1 - Recursos ordinários não destinados a contrapartidas	0,00	550.000,00	700.000,00	700.000,00	750.000,00	2.700.000,00
	815 - 3.1.91.00.00	0,00	32.000,00	35.000,00	35.000,00	35.000,00	137.000,00
	1 - Recursos ordinários não destinados a contrapartidas	0,00	32.000,00	35.000,00	35.000,00	35.000,00	137.000,00
	817 - 3.3.90.00.00	0,00	5.000,00	30.000,00	900.000,00	1.000.000,00	1.935.000,00
	1 - Recursos ordinários não destinados a contrapartidas	0,00	5.000,00	30.000,00	900.000,00	1.000.000,00	1.935.000,00
Subfunção:	811 - Desporto de Rendimento	0,00	380.000,00	200.000,00	110.000,00	80.000,00	770.000,00
Programa:	142 - TIME CABO	0,00	380.000,00	200.000,00	110.000,00	80.000,00	770.000,00
Ação:	2.242 - APOIO ÀS AÇÕES DO PROGRAMA TIME CABO	0,00	380.000,00	200.000,00	110.000,00	80.000,00	770.000,00
	1151 - 3.3.90.00.00	0,00	380.000,00	200.000,00	110.000,00	80.000,00	770.000,00
	1 - Recursos ordinários não destinados a contrapartidas	0,00	380.000,00	200.000,00	100.000,00	80.000,00	760.000,00
	7 - Recursos ordinários destinados a contrapartidas	0,00	0,00	0,00	10.000,00	0,00	10.000,00
Subfunção:	812 - Desporto Comunitário	0,00	2.641.000,00	2.790.000,00	925.000,00	2.105.000,00	8.461.000,00
Programa:	143 - JUNTOS POR UM NOVO TEMPO	0,00	150.000,00	50.000,00	30.000,00	30.000,00	260.000,00
Ação:	2.241 - APOIO ÀS AÇÕES DO PROGRAMA JUNTOS POR UM NOVO TEMPO	0,00	150.000,00	50.000,00	30.000,00	30.000,00	260.000,00
	1150 - 3.3.90.00.00	0,00	150.000,00	50.000,00	30.000,00	30.000,00	260.000,00
	1 - Recursos ordinários não destinados a contrapartidas	0,00	150.000,00	50.000,00	30.000,00	30.000,00	260.000,00
Programa:	144 - ESPORTE PARA TODOS	0,00	1.131.000,00	2.590.000,00	815.000,00	1.965.000,00	6.501.000,00
Ação:	2.243 - APOIO ÀS AÇÕES DO PROGRAMA ESPORTE PARA TODOS	0,00	450.000,00	430.000,00	430.000,00	800.000,00	2.110.000,00
	1258 - 3.3.50.00.00	0,00	0,00	180.000,00	180.000,00	550.000,00	910.000,00
	2 - Recursos de Convênios da Administração Direta	0,00	0,00	180.000,00	180.000,00	550.000,00	910.000,00
	1152 - 3.3.90.00.00	0,00	450.000,00	250.000,00	250.000,00	250.000,00	1.200.000,00
	1 - Recursos ordinários não destinados a contrapartidas	0,00	450.000,00	250.000,00	250.000,00	250.000,00	1.200.000,00
Ação:	2.344 - ELABORAÇÃO DO PLANO MUNICIPAL DE JUVENTUDE E ESPORTES	0,00	0,00	0,00	25.000,00	1.005.000,00	1.030.000,00
	1384 - 3.3.90.00.00	0,00	0,00	0,00	25.000,00	1.005.000,00	1.030.000,00
	1 - Recursos ordinários não destinados a contrapartidas	0,00	0,00	0,00	25.000,00	1.005.000,00	1.030.000,00
Ação:	3.67 - APOIO ÀS AÇÕES DE INVESTIMENTO DO PROGRAMA ESPORTE PARA TODOS	0,00	681.000,00	2.160.000,00	360.000,00	160.000,00	3.361.000,00
	1153 - 4.4.90.00.00	0,00	681.000,00	2.160.000,00	360.000,00	160.000,00	3.361.000,00
	1 - Recursos ordinários não destinados a contrapartidas	0,00	162.000,00	2.100.000,00	300.000,00	150.000,00	2.712.000,00
	2 - Recursos de Convênios da Administração Direta	0,00	509.000,00	50.000,00	50.000,00	10.000,00	619.000,00
	7 - Recursos ordinários destinados a contrapartidas	0,00	10.000,00	10.000,00	10.000,00	0,00	40.000,00
Programa:	145 - MELHOR ESPORTE	0,00	1.000.000,00	100.000,00	50.000,00	10.000,00	1.160.000,00
Ação:	1.141 - APOIO ÀS AÇÕES DE INVESTIMENTO DO PROGRAMA MELHOR ESPORTE	0,00	1.000.000,00	100.000,00	50.000,00	10.000,00	1.160.000,00
	1156 - 4.4.90.00.00	0,00	1.000.000,00	100.000,00	50.000,00	10.000,00	1.160.000,00



Documento Assinado Digitalmente por: CLAYTON DA SILVA MARQUES
 https://brasil.gov.br/documento/validacao/1167240c-6b72-46e8-4a0c-09241167240c-6b72-46e8-4a0c-0924

Demonstrativo de Compatibilidade entre PPA e LOA

PPA 2018 - 2021 - Valores em R\$

	Valor global	2018	2019	2020	2021	Total
1169 - 3.3.90.00.00	0,00	300.000,00	200.000,00	150.000,00	200.000,00	850.000,00
1 - Recursos ordinários não destinados a contrapartidas	0,00	300.000,00	200.000,00	150.000,00	200.000,00	850.000,00
Programa: 151 - INFRAESTRUTURA RURAL	0,00	500.000,00	500.000,00	300.000,00	50.000,00	1.350.000,00
Ação: 1.147 - MELHORIA DA INFRAESTRUTURA RURAL	0,00	500.000,00	500.000,00	300.000,00	50.000,00	1.350.000,00
1171 - 4.4.90.00.00	0,00	500.000,00	500.000,00	300.000,00	50.000,00	1.350.000,00
1 - Recursos ordinários não destinados a contrapartidas	0,00	500.000,00	500.000,00	300.000,00	50.000,00	1.350.000,00
Subfunção: 609 - Defesa Agropecuária	0,00	100.000,00	50.000,00	50.000,00	50.000,00	250.000,00
Programa: 152 - INSPEÇÃO, FISCALIZAÇÃO E DEFESA ANIMAL	0,00	100.000,00	50.000,00	50.000,00	50.000,00	250.000,00
Ação: 2.252 - REALIZAR CAMPANHAS DE VACINAÇÃO CONTRA FEBRE AFTOSA, RAIVA BOVINA,	0,00	100.000,00	50.000,00	50.000,00	50.000,00	250.000,00
1168 - 3.3.90.00.00	0,00	100.000,00	50.000,00	50.000,00	50.000,00	250.000,00
1 - Recursos ordinários não destinados a contrapartidas	0,00	100.000,00	50.000,00	50.000,00	50.000,00	250.000,00
Unidade Orçamentária: 50104 - SUPERINTENDÊNCIA DE ABASTECIMENTO	0,00	2.464.000,00	3.629.000,00	1.432.000,00	1.392.000,00	8.917.000,00
Função: 4 - Administração	0,00	369.000,00	329.000,00	932.000,00	880.000,00	2.510.000,00
Subfunção: 122 - Administração Geral	0,00	369.000,00	329.000,00	932.000,00	880.000,00	2.510.000,00
Programa: 153 - APOIO ADMINISTRATIVO ÀS AÇÕES DA SUPERINTENDÊNCIA DE ABASTECIMENTO	0,00	369.000,00	329.000,00	932.000,00	880.000,00	2.510.000,00
Ação: 1.148 - MANUTENÇÃO DAS AÇÕES DA SUPERINTENDÊNCIA DE ABASTECIMENTO	0,00	60.000,00	20.000,00	20.000,00	20.000,00	120.000,00
851 - 4.4.90.00.00	0,00	60.000,00	20.000,00	20.000,00	20.000,00	120.000,00
1 - Recursos ordinários não destinados a contrapartidas	0,00	60.000,00	20.000,00	20.000,00	20.000,00	120.000,00
Ação: 8.165 - MANUTENÇÃO DAS AÇÕES DA SUPERINTENDÊNCIA DE ABASTECIMENTO	0,00	309.000,00	309.000,00	912.000,00	860.000,00	2.390.000,00
849 - 3.1.90.00.00	0,00	250.000,00	250.000,00	200.000,00	150.000,00	850.000,00
1 - Recursos ordinários não destinados a contrapartidas	0,00	250.000,00	250.000,00	200.000,00	150.000,00	850.000,00
848 - 3.1.91.00.00	0,00	9.000,00	9.000,00	12.000,00	10.000,00	40.000,00
1 - Recursos ordinários não destinados a contrapartidas	0,00	9.000,00	9.000,00	12.000,00	10.000,00	40.000,00
850 - 3.3.90.00.00	0,00	50.000,00	50.000,00	700.000,00	700.000,00	1.500.000,00
1 - Recursos ordinários não destinados a contrapartidas	0,00	50.000,00	50.000,00	700.000,00	700.000,00	1.500.000,00
Função: 20 - Agricultura	0,00	1.795.000,00	200.000,00	100.000,00	112.000,00	2.207.000,00
Subfunção: 691 - Promoção Comercial	0,00	1.795.000,00	200.000,00	100.000,00	112.000,00	2.207.000,00
Programa: 154 - DO CAMPO PARA A CIDADE	0,00	1.795.000,00	200.000,00	100.000,00	112.000,00	2.207.000,00
Ação: 1.149 - APOIO ÀS AÇÕES DE INVESTIMENTO DO PROGRAMA DO CAMPO PARA A CIDADE	0,00	900.000,00	100.000,00	50.000,00	102.000,00	1.152.000,00
1173 - 4.4.90.00.00	0,00	900.000,00	100.000,00	50.000,00	102.000,00	1.152.000,00
1 - Recursos ordinários não destinados a contrapartidas	0,00	900.000,00	100.000,00	50.000,00	102.000,00	1.152.000,00
Ação: 2.254 - APOIO ÀS AÇÕES DO PROGRAMA DO CAMPO PARA A CIDADE	0,00	895.000,00	100.000,00	50.000,00	10.000,00	1.055.000,00
1172 - 3.3.90.00.00	0,00	895.000,00	100.000,00	50.000,00	10.000,00	1.055.000,00
1 - Recursos ordinários não destinados a contrapartidas	0,00	895.000,00	100.000,00	50.000,00	10.000,00	1.055.000,00
Função: 23 - Comércio e Serviços	0,00	300.000,00	3.100.000,00	400.000,00	400.000,00	4.200.000,00
Subfunção: 126 - Tecnologia da Informação	0,00	300.000,00	3.100.000,00	400.000,00	400.000,00	4.200.000,00
Programa: 155 - NOVO MERCADO	0,00	300.000,00	3.100.000,00	400.000,00	400.000,00	4.200.000,00
Ação: 1.150 - APOIO ÀS AÇÕES DE INVESTIMENTO DO PROGRAMA NOVO MERCADO	0,00	150.000,00	0,00	0,00	0,00	150.000,00



Documento Assinado Digitalmente por: CLAYTON DA SILVA MARIQUES
 https://www.gov.br/ppp/validaDadosAssinamCodigoDocumento/9858-46e84ac09124

Demonstrativo de Compatibilidade entre PPA e LOA

PPA 2018 - 2021 - Valores em R\$

	Valor global	2018	2019	2020	2021	Total
1175 - 4.4.90.00.00	0,00	150.000,00	0,00	0,00	0,00	150.000,00
1 - Recursos ordinários não destinados a contrapartidas	0,00	150.000,00	0,00	0,00	0,00	150.000,00
Ação: 2.255 - APOIO ÀS AÇÕES DO PROGRAMA NOVO MERCADO	0,00	150.000,00	0,00	0,00	0,00	150.000,00
1174 - 3.3.90.00.00	0,00	150.000,00	0,00	0,00	0,00	150.000,00
1 - Recursos ordinários não destinados a contrapartidas	0,00	150.000,00	0,00	0,00	0,00	150.000,00
Subfunção: 691 - Promoção Comercial	0,00	0,00	3.100.000,00	400.000,00	400.000,00	3.900.000,00
Programa: 155 - NOVO MERCADO	0,00	0,00	3.100.000,00	400.000,00	400.000,00	3.900.000,00
Ação: 1.150 - APOIO ÀS AÇÕES DE INVESTIMENTO DO PROGRAMA NOVO MERCADO	0,00	0,00	3.000.000,00	300.000,00	300.000,00	3.600.000,00
1333 - 4.4.90.00.00	0,00	0,00	3.000.000,00	300.000,00	300.000,00	3.600.000,00
1 - Recursos ordinários não destinados a contrapartidas	0,00	0,00	3.000.000,00	300.000,00	300.000,00	3.600.000,00
Ação: 2.255 - APOIO ÀS AÇÕES DO PROGRAMA NOVO MERCADO	0,00	0,00	100.000,00	100.000,00	100.000,00	300.000,00
1334 - 3.3.90.00.00	0,00	0,00	100.000,00	100.000,00	100.000,00	300.000,00
1 - Recursos ordinários não destinados a contrapartidas	0,00	0,00	100.000,00	100.000,00	100.000,00	300.000,00
Unidade Orçamentária: 50105 - FUNDO MUNICIPAL DE CULTURA	0,00	150.000,00	150.000,00	150.000,00	150.000,00	600.000,00
Função: 13 - Cultura	0,00	150.000,00	150.000,00	150.000,00	150.000,00	600.000,00
Subfunção: 122 - Administração Geral	0,00	150.000,00	150.000,00	150.000,00	150.000,00	600.000,00
Programa: 156 - APOIO ADMINISTRATIVO ÀS AÇÕES DO FUNDO MUNICIPAL DE CULTURA	0,00	150.000,00	150.000,00	150.000,00	150.000,00	600.000,00
Ação: 1.133 - APOIO ÀS AÇÕES DO FUNDO MUNICIPAL DE CULTURA	0,00	10.000,00	10.000,00	10.000,00	10.000,00	40.000,00
1138 - 4.4.90.00.00	0,00	10.000,00	10.000,00	10.000,00	10.000,00	40.000,00
1 - Recursos ordinários não destinados a contrapartidas	0,00	10.000,00	10.000,00	10.000,00	10.000,00	40.000,00
Ação: 8.237 - APOIO ÀS AÇÕES DO FUNDO MUNICIPAL DE CULTURA	0,00	140.000,00	140.000,00	140.000,00	140.000,00	560.000,00
1135 - 3.1.90.00.00	0,00	100.000,00	100.000,00	100.000,00	100.000,00	400.000,00
1 - Recursos ordinários não destinados a contrapartidas	0,00	100.000,00	100.000,00	100.000,00	100.000,00	400.000,00
1136 - 3.1.91.00.00	0,00	10.000,00	10.000,00	10.000,00	10.000,00	40.000,00
1 - Recursos ordinários não destinados a contrapartidas	0,00	10.000,00	10.000,00	10.000,00	10.000,00	40.000,00
1137 - 3.3.90.00.00	0,00	30.000,00	30.000,00	30.000,00	30.000,00	120.000,00
1 - Recursos ordinários não destinados a contrapartidas	0,00	30.000,00	30.000,00	30.000,00	30.000,00	120.000,00
Unidade Gestora: 2 - Fundo Municipal de Saúde do Cabo de Santo Agostinho	0,00	162.203.530,00	169.044.070,30	174.628.840,00	185.685.650,00	691.562.090,30
Unidade Orçamentária: 41100 - FUNDO MUNICIPAL DE SAÚDE	0,00	162.203.530,00	169.044.070,30	174.628.840,00	185.685.650,00	691.562.090,30
Função: 10 - Saúde	0,00	162.203.530,00	169.044.070,30	174.628.840,00	185.685.650,00	691.562.090,30
Subfunção: 121 - Planejamento e Orçamento	0,00	635.000,00	1.040.675,00	410.000,00	2.370.000,00	4.455.675,00
Programa: 157 - APRIMORAMENTO DA GESTÃO PARTICIPATIVA, HUMANIZADA E INOVADORA DO SUS	0,00	635.000,00	1.040.675,00	410.000,00	2.370.000,00	4.455.675,00
Ação: 1.50 - AQUISIÇÃO DE ITENS QUE FORTALEÇAM O ACOLHIMENTO HUMANIZADO NOS	0,00	135.000,00	497.675,00	60.000,00	2.020.000,00	2.712.675,00
876 - 4.4.90.00.00	0,00	135.000,00	497.675,00	60.000,00	2.020.000,00	2.712.675,00
1 - Recursos ordinários não destinados a contrapartidas	0,00	5.000,00	0,00	0,00	0,00	5.000,00
15 - Impostos e Transferência - Saúde	0,00	130.000,00	0,00	0,00	0,00	130.000,00
17 - Estruturação da Rede de Serviços Públicos de Saúde - União (INVESTIMENTO)	0,00	0,00	0,00	0,00	0,00	0,00
45 - Recursos fundo a fundo do FNS	0,00	0,00	0,00	0,00	0,00	0,00



Documento Assinado Digitalmente por: CLAYTON NONATO DA SILVA MARIANO
 Data e Hora: 10/05/2018 10:05:00
 Endereço: https://www.cabo.gov.br/validador/validador.aspx?codigo_documento=11e76c6e-b7297200-9858-46e84ac09124

Demonstrativo de Compatibilidade entre PPA e LOA

PPA 2018 - 2021 - Valores em R\$

	Valor global	2018	2019	2020	2021	Total
Ação: 1.161 - FORTALECIMENTO DO CONTROLE SOCIAL	0,00	260.000,00	286.000,00	250.000,00	250.000,00	1.046.000,00
880 - 4.4.90.00.00	0,00	260.000,00	286.000,00	250.000,00	250.000,00	1.046.000,00
1 - Recursos ordinários não destinados a contrapartidas	0,00	260.000,00	0,00	0,00	0,00	260.000,00
15 - Impostos e Transferência - Saúde	0,00	0,00	286.000,00	250.000,00	250.000,00	786.000,00
Ação: 2.91 - FORTALECIMENTO DO CONTROLE SOCIAL	0,00	240.000,00	257.000,00	100.000,00	100.000,00	697.000,00
879 - 3.3.90.00.00	0,00	240.000,00	257.000,00	100.000,00	100.000,00	697.000,00
1 - Recursos ordinários não destinados a contrapartidas	0,00	240.000,00	0,00	0,00	0,00	240.000,00
15 - Impostos e Transferência - Saúde	0,00	0,00	257.000,00	100.000,00	100.000,00	457.000,00
Subfunção: 122 - Administração Geral	0,00	32.255.000,00	36.147.311,30	38.953.000,00	40.248.650,00	147.603.961,30
Programa: 157 - APRIMORAMENTO DA GESTÃO PARTICIPATIVA, HUMANIZADA E INOVADORA DO SUS	0,00	265.000,00	1.264.766,30	2.234.000,00	3.443.650,00	7.207.416,30
Ação: 2.257 - GESTÃO DO SUS	0,00	265.000,00	1.264.766,30	2.234.000,00	1.993.650,00	5.757.416,30
875 - 3.3.90.00.00	0,00	265.000,00	1.264.766,30	2.234.000,00	1.993.650,00	5.757.416,30
1 - Recursos ordinários não destinados a contrapartidas	0,00	5.000,00	0,00	0,00	0,00	5.000,00
15 - Impostos e Transferência - Saúde	0,00	0,00	930.766,30	2.000.000,00	1.607.650,00	4.538.416,30
16 - Manutenção das Ações e Serviços Públicos de Saúde - União (CUSTEIO)	0,00	0,00	334.000,00	234.000,00	386.000,00	954.000,00
45 - Recursos fundo a fundo do FNS	0,00	260.000,00	0,00	0,00	0,00	260.000,00
Ação: 2.351 - ENFRENTAMENTO DA EMERGÊNCIA EM SAÚDE PÚBLICA DE IMPORTÂNCIA NACIONAL	0,00	0,00	0,00	0,00	1.450.000,00	1.450.000,00
1404 - 3.1.90.00.00	0,00	0,00	0,00	0,00	400.000,00	400.000,00
15 - Impostos e Transferência - Saúde	0,00	0,00	0,00	0,00	400.000,00	400.000,00
16 - Manutenção das Ações e Serviços Públicos de Saúde - União (CUSTEIO)	0,00	0,00	0,00	0,00	0,00	0,00
1405 - 3.1.91.00.00	0,00	0,00	0,00	0,00	0,00	0,00
16 - Manutenção das Ações e Serviços Públicos de Saúde - União (CUSTEIO)	0,00	0,00	0,00	0,00	0,00	0,00
1406 - 3.3.90.00.00	0,00	0,00	0,00	0,00	1.050.000,00	1.050.000,00
15 - Impostos e Transferência - Saúde	0,00	0,00	0,00	0,00	100.000,00	100.000,00
16 - Manutenção das Ações e Serviços Públicos de Saúde - União (CUSTEIO)	0,00	0,00	0,00	0,00	0,00	0,00
31 - Recursos transferidos pelo SUS para o combate à COVID-19 – União	0,00	0,00	0,00	0,00	750.000,00	750.000,00
32 - Recursos transferidos pelo SUS para o combate à COVID-19 – Estado	0,00	0,00	0,00	0,00	200.000,00	200.000,00
Programa: 158 - APOIO ADMINISTRATIVO ÀS AÇÕES DO SISTEMA MUNICIPAL DE SAÚDE	0,00	31.990.000,00	34.882.545,00	36.719.000,00	36.805.000,00	140.396.545,00
Ação: 1.164 - AQUISIÇÃO DE MOBILIÁRIOS E EQUIPAMENTOS QUE FORTALEÇAM O ACOLHIMENTO	0,00	632.455,00	600.000,00	100.000,00	100.000,00	1.432.455,00
885 - 4.4.90.00.00	0,00	632.455,00	600.000,00	100.000,00	100.000,00	1.432.455,00
1 - Recursos ordinários não destinados a contrapartidas	0,00	632.455,00	0,00	0,00	0,00	632.455,00
15 - Impostos e Transferência - Saúde	0,00	0,00	600.000,00	100.000,00	100.000,00	800.000,00
Ação: 1.226 - ENFRENTAMENTO DA EMERGÊNCIA EM SAÚDE PÚBLICA DE IMPORTÂNCIA NACIONAL	0,00	0,00	0,00	0,00	60.000,00	60.000,00
1403 - 4.4.90.00.00	0,00	0,00	0,00	0,00	60.000,00	60.000,00
15 - Impostos e Transferência - Saúde	0,00	0,00	0,00	0,00	10.000,00	10.000,00
17 - Estruturação da Rede de Serviços Públicos de Saúde - União (INVESTIMENTO)	0,00	0,00	0,00	0,00	0,00	0,00
31 - Recursos transferidos pelo SUS para o combate à COVID-19 – União	0,00	0,00	0,00	0,00	50.000,00	50.000,00
Ação: 8.131 - GESTÃO ADMINISTRATIVA DO SISTEMA MUNICIPAL DE SAÚDE	0,00	31.357.545,00	34.282.545,00	36.619.000,00	36.645.000,00	138.904.090,00

Acesso em: https://eic.gov.br/ep/validacao.do?codigo_documento=11e76c6eb72410f985846e84ac09124
 Documento Assinado Digitalmente por: CLAYTON DA SILVA MARCHONTO



Demonstrativo de Compatibilidade entre PPA e LOA

PPA 2018 - 2021 - Valores em R\$

	Valor global	2018	2019	2020	2021	Total
882 - 3.1.90.00.00	0,00	19.422.000,00	21.850.000,00	22.000.000,00	24.300.000,00	87.572.000,00
1 - Recursos ordinários não destinados a contrapartidas	0,00	19.422.000,00	0,00	0,00	0,00	19.422.000,00
15 - Impostos e Transferência - Saúde	0,00	0,00	21.850.000,00	22.000.000,00	24.300.000,00	68.150.000,00
881 - 3.1.91.00.00	0,00	7.678.000,00	8.150.000,00	9.119.000,00	9.000.000,00	33.947.000,00
1 - Recursos ordinários não destinados a contrapartidas	0,00	7.678.000,00	0,00	0,00	0,00	7.678.000,00
15 - Impostos e Transferência - Saúde	0,00	0,00	8.150.000,00	9.119.000,00	9.000.000,00	26.269.000,00
884 - 3.3.90.00.00	0,00	4.257.545,00	4.282.545,00	5.500.000,00	3.345.000,00	17.385.090,00
1 - Recursos ordinários não destinados a contrapartidas	0,00	4.257.545,00	0,00	0,00	0,00	4.257.545,00
15 - Impostos e Transferência - Saúde	0,00	0,00	4.282.545,00	5.500.000,00	3.345.000,00	13.127.545,00
Subfunção: 301 - Atenção Básica	0,00	29.097.070,00	26.830.184,00	35.710.000,00	48.120.000,00	139.757.254,00
Programa: 159 - FORTALECIMENTO DA POLÍTICA MUNICIPAL DE ATENÇÃO BÁSICA	0,00	29.097.070,00	26.830.184,00	35.710.000,00	48.120.000,00	139.757.254,00
Ação: 1.168 - REESTRUTURAÇÃO DA REDE DE ATENÇÃO BÁSICA	0,00	3.957.070,00	2.920.184,00	2.500.000,00	7.770.000,00	17.147.254,00
888 - 4.4.90.00.00	0,00	3.957.070,00	2.920.184,00	2.500.000,00	7.770.000,00	17.147.254,00
1 - Recursos ordinários não destinados a contrapartidas	0,00	2.639.520,00	0,00	0,00	0,00	2.639.520,00
15 - Impostos e Transferência - Saúde	0,00	0,00	2.050.000,00	1.500.000,00	6.200.000,00	9.750.000,00
17 - Estruturação da Rede de Serviços Públicos de Saúde - União (INVESTIMENTO)	0,00	0,00	800.000,00	1.000.000,00	1.570.000,00	3.370.000,00
45 - Recursos fundo a fundo do FNS	0,00	1.317.550,00	0,00	0,00	0,00	1.317.550,00
47 - Recursos próprios das entidades supervisionadas destinados a contrapartidas	0,00	0,00	70.184,00	0,00	0,00	70.184,00
Ação: 4.150 - FORTALECIMENTO DA POLÍTICA MUNICIPAL DE ATENÇÃO BÁSICA	0,00	25.140.000,00	23.910.000,00	33.210.000,00	40.350.000,00	122.610.000,00
886 - 3.1.90.00.00	0,00	19.000.000,00	18.500.000,00	19.000.000,00	25.250.000,00	81.750.000,00
1 - Recursos ordinários não destinados a contrapartidas	0,00	5.000.000,00	0,00	0,00	0,00	5.000.000,00
15 - Impostos e Transferência - Saúde	0,00	0,00	6.464.000,00	12.000.000,00	11.500.000,00	29.964.000,00
16 - Manutenção das Ações e Serviços Públicos de Saúde - União (CUSTEIO)	0,00	0,00	12.036.000,00	7.000.000,00	13.750.000,00	32.786.000,00
45 - Recursos fundo a fundo do FNS	0,00	14.000.000,00	0,00	0,00	0,00	14.000.000,00
887 - 3.3.90.00.00	0,00	6.140.000,00	5.410.000,00	14.210.000,00	15.100.000,00	40.860.000,00
1 - Recursos ordinários não destinados a contrapartidas	0,00	2.430.000,00	0,00	0,00	0,00	2.430.000,00
15 - Impostos e Transferência - Saúde	0,00	0,00	2.740.000,00	4.000.000,00	5.000.000,00	11.740.000,00
16 - Manutenção das Ações e Serviços Públicos de Saúde - União (CUSTEIO)	0,00	0,00	2.494.000,00	9.910.000,00	10.000.000,00	22.404.000,00
18 - Manutenção das Ações e Serviços Públicos de Saúde - Estado (CUSTEIO)	0,00	0,00	176.000,00	300.000,00	100.000,00	576.000,00
45 - Recursos fundo a fundo do FNS	0,00	3.710.000,00	0,00	0,00	0,00	3.710.000,00
Subfunção: 302 - Assistência Hospitalar e Ambulatorial	0,00	91.680.460,00	94.574.900,00	87.860.840,00	85.827.000,00	359.943.200,00
Programa: 160 - MANUTENÇÃO E REESTRUTURAÇÃO DA REDE DE SAÚDE DE MÉDIA COMPLEXIDADE	0,00	88.000.000,00	91.595.900,00	86.441.000,00	85.328.000,00	351.364.900,00
Ação: 1.171 - REESTRUTURAÇÃO DA REDE MUNICIPAL DA MÉDIA COMPLEXIDADE	0,00	5.450.000,00	4.460.000,00	3.790.000,00	4.020.000,00	17.720.000,00
893 - 4.4.90.00.00	0,00	5.450.000,00	4.460.000,00	3.790.000,00	4.020.000,00	17.720.000,00
1 - Recursos ordinários não destinados a contrapartidas	0,00	3.250.000,00	0,00	0,00	0,00	3.250.000,00
15 - Impostos e Transferência - Saúde	0,00	0,00	2.741.000,00	1.500.000,00	2.000.000,00	6.481.000,00
17 - Estruturação da Rede de Serviços Públicos de Saúde - União (INVESTIMENTO)	0,00	0,00	0,00	0,00	0,00	0,00
19 - Estruturação da Rede de Serviços Públicos de Saúde - Estado (INVESTIMENTO)	0,00	0,00	116.000,00	560.000,00	20.000,00	696.000,00

Documento Assinado Digitalmente por: CLAYTON DA SILVA MARQUES
 Acesso em: https://eic.gov.br/validador/validacao.aspx?codigo_documento=11eb76c6-eb72-440f-9858-46e84ac09124



Demonstrativo de Compatibilidade entre PPA e LOA

PPA 2018 - 2021 - Valores em R\$

	Valor global	2018	2019	2020	2021	Total
45 - Recursos fundo a fundo do FNS	0,00	2.200.000,00	0,00	0,00	0,00	2.200.000,00
47 - Recursos próprios das entidades supervisionadas destinados a contrapartidas	0,00	0,00	70.000,00	0,00	0,00	70.000,00
Ação: 4.153 - QUALIFICAÇÃO DA REDE ESPECIALIZADA DE MÉDIA COMPLEXIDADE	0,00	82.550.000,00	87.135.900,00	82.651.000,00	81.308.000,00	333.644.900,00
891 - 3.1.90.00.00	0,00	59.800.000,00	62.000.000,00	55.500.000,00	56.080.000,00	233.380.000,00
1 - Recursos ordinários não destinados a contrapartidas	0,00	57.000.000,00	0,00	0,00	0,00	57.000.000,00
15 - Impostos e Transferência - Saúde	0,00	0,00	57.000.000,00	53.500.000,00	51.500.000,00	162.000.000,00
16 - Manutenção das Ações e Serviços Públicos de Saúde - União (CUSTEIO)	0,00	0,00	5.000.000,00	2.000.000,00	4.580.000,00	11.580.000,00
45 - Recursos fundo a fundo do FNS	0,00	2.800.000,00	0,00	0,00	0,00	2.800.000,00
892 - 3.3.90.00.00	0,00	22.750.000,00	25.135.900,00	27.151.000,00	25.228.000,00	100.264.900,00
1 - Recursos ordinários não destinados a contrapartidas	0,00	12.610.000,00	0,00	0,00	0,00	12.610.000,00
15 - Impostos e Transferência - Saúde	0,00	0,00	15.567.900,00	13.000.000,00	10.000.000,00	38.567.900,00
16 - Manutenção das Ações e Serviços Públicos de Saúde - União (CUSTEIO)	0,00	0,00	9.118.000,00	13.701.000,00	14.860.000,00	37.679.000,00
18 - Manutenção das Ações e Serviços Públicos de Saúde - Estado (CUSTEIO)	0,00	0,00	450.000,00	450.000,00	368.000,00	1.268.000,00
30 - FACHUCA	0,00	0,00	0,00	0,00	0,00	0,00
45 - Recursos fundo a fundo do FNS	0,00	10.140.000,00	0,00	0,00	0,00	10.140.000,00
Programa: 161 - APOIO AO CENTRO DE REFERÊNCIA EM SAÚDE DO TRABALHADOR (CEREST)	0,00	3.680.460,00	2.979.000,00	1.419.840,00	499.000,00	8.578.300,00
Ação: 1.172 - REESTRUTURAÇÃO DO CEREST	0,00	3.060.230,00	2.360.000,00	900.000,00	20.000,00	6.340.230,00
1194 - 4.4.90.00.00	0,00	3.060.230,00	2.360.000,00	900.000,00	20.000,00	6.340.230,00
1 - Recursos ordinários não destinados a contrapartidas	0,00	2.110.005,00	0,00	0,00	0,00	2.110.005,00
15 - Impostos e Transferência - Saúde	0,00	0,00	1.660.000,00	600.000,00	10.000,00	2.270.000,00
17 - Estruturação da Rede de Serviços Públicos de Saúde - União (INVESTIMENTO)	0,00	0,00	700.000,00	300.000,00	10.000,00	1.010.000,00
45 - Recursos fundo a fundo do FNS	0,00	950.225,00	0,00	0,00	0,00	950.225,00
Ação: 2.264 - APOIO OPERACIONAL ÀS AÇÕES DO CEREST	0,00	620.230,00	619.000,00	519.840,00	479.000,00	2.238.070,00
1192 - 3.1.90.00.00	0,00	160.000,00	260.000,00	360.000,00	320.000,00	1.100.000,00
1 - Recursos ordinários não destinados a contrapartidas	0,00	60.000,00	0,00	0,00	0,00	60.000,00
15 - Impostos e Transferência - Saúde	0,00	0,00	60.000,00	60.000,00	20.000,00	140.000,00
16 - Manutenção das Ações e Serviços Públicos de Saúde - União (CUSTEIO)	0,00	0,00	200.000,00	300.000,00	300.000,00	800.000,00
45 - Recursos fundo a fundo do FNS	0,00	100.000,00	0,00	0,00	0,00	100.000,00
1193 - 3.3.90.00.00	0,00	460.230,00	359.000,00	159.840,00	159.000,00	1.138.070,00
1 - Recursos ordinários não destinados a contrapartidas	0,00	110.005,00	0,00	0,00	0,00	110.005,00
15 - Impostos e Transferência - Saúde	0,00	0,00	10.000,00	9.840,00	9.000,00	28.840,00
16 - Manutenção das Ações e Serviços Públicos de Saúde - União (CUSTEIO)	0,00	0,00	349.000,00	150.000,00	150.000,00	649.000,00
45 - Recursos fundo a fundo do FNS	0,00	350.225,00	0,00	0,00	0,00	350.225,00
Subfunção: 303 - Suporte Profilático e Terapêutico	0,00	1.850.000,00	3.000.000,00	3.375.000,00	2.710.000,00	10.935.000,00
Programa: 162 - ASSISTÊNCIA FARMACÊUTICA BÁSICA	0,00	1.850.000,00	3.000.000,00	3.375.000,00	2.710.000,00	10.935.000,00
Ação: 4.306 - AQUISIÇÃO DE MEDICAMENTOS PARA DISTRIBUIÇÃO A POPULAÇÃO ATRAVÉS DA	0,00	1.850.000,00	3.000.000,00	3.375.000,00	2.710.000,00	10.935.000,00
909 - 3.3.90.00.00	0,00	1.850.000,00	3.000.000,00	3.375.000,00	2.710.000,00	10.935.000,00
1 - Recursos ordinários não destinados a contrapartidas	0,00	400.000,00	0,00	0,00	0,00	400.000,00



Acesso em: https://cece.iocece/validaDoc.asp?ppa=162&loa=303&subf=303&prog=162&act=4306&doc=909

Demonstrativo de Compatibilidade entre PPA e LOA

PPA 2018 - 2021 - Valores em R\$

	Valor global	2018	2019	2020	2021	Total
15 - Impostos e Transferência - Saúde	0,00	0,00	1.559.000,00	2.000.000,00	1.000.000,00	4.559.000,00
16 - Manutenção das Ações e Serviços Públicos de Saúde - União (CUSTEIO)	0,00	0,00	1.141.000,00	1.275.000,00	1.310.000,00	3.726.000,00
18 - Manutenção das Ações e Serviços Públicos de Saúde - Estado (CUSTEIO)	0,00	0,00	300.000,00	100.000,00	400.000,00	800.000,00
45 - Recursos fundo a fundo do FNS	0,00	1.450.000,00	0,00	0,00	0,00	1.450.000,00
Subfunção: 304 - Vigilância Sanitária	0,00	1.476.000,00	1.410.000,00	1.320.000,00	1.400.000,00	5.606.000,00
Programa: 163 - VIGILÂNCIA SANITÁRIA	0,00	1.476.000,00	1.410.000,00	1.320.000,00	1.400.000,00	5.606.000,00
Ação: 1.217 - REESTRUTURAÇÃO DA VIGILÂNCIA SANITÁRIA	0,00	0,00	110.000,00	110.000,00	110.000,00	330.000,00
1331 - 4.4.90.00.00	0,00	0,00	110.000,00	110.000,00	110.000,00	330.000,00
15 - Impostos e Transferência - Saúde	0,00	0,00	100.000,00	100.000,00	100.000,00	300.000,00
17 - Estruturação da Rede de Serviços Públicos de Saúde - União (INVESTIMENTO)	0,00	0,00	10.000,00	10.000,00	10.000,00	30.000,00
Ação: 4.307 - MANUTENÇÃO DAS AÇÕES DE VIGILÂNCIA SANITÁRIA	0,00	1.476.000,00	1.300.000,00	1.210.000,00	1.290.000,00	5.276.000,00
910 - 3.1.90.00.00	0,00	1.326.000,00	1.150.000,00	1.120.000,00	1.200.000,00	4.796.000,00
1 - Recursos ordinários não destinados a contrapartidas	0,00	1.066.000,00	0,00	0,00	0,00	1.066.000,00
15 - Impostos e Transferência - Saúde	0,00	0,00	1.050.000,00	1.000.000,00	1.000.000,00	3.050.000,00
16 - Manutenção das Ações e Serviços Públicos de Saúde - União (CUSTEIO)	0,00	0,00	100.000,00	120.000,00	200.000,00	420.000,00
45 - Recursos fundo a fundo do FNS	0,00	260.000,00	0,00	0,00	0,00	260.000,00
911 - 3.3.90.00.00	0,00	150.000,00	150.000,00	90.000,00	90.000,00	480.000,00
1 - Recursos ordinários não destinados a contrapartidas	0,00	101.000,00	0,00	0,00	0,00	101.000,00
15 - Impostos e Transferência - Saúde	0,00	0,00	119.000,00	60.000,00	50.000,00	229.000,00
16 - Manutenção das Ações e Serviços Públicos de Saúde - União (CUSTEIO)	0,00	0,00	31.000,00	30.000,00	40.000,00	101.000,00
45 - Recursos fundo a fundo do FNS	0,00	49.000,00	0,00	0,00	0,00	49.000,00
Subfunção: 305 - Vigilância Epidemiológica	0,00	5.210.000,00	6.041.000,00	7.000.000,00	5.010.000,00	23.261.000,00
Programa: 164 - VIGILÂNCIA EM SAÚDE	0,00	5.210.000,00	6.041.000,00	7.000.000,00	5.010.000,00	23.261.000,00
Ação: 1.175 - INTEGRAÇÃO DAS PRÁTICAS DE VIGILÂNCIA EM SAÚDE	0,00	395.000,00	820.000,00	700.000,00	500.000,00	2.415.000,00
896 - 4.4.90.00.00	0,00	395.000,00	820.000,00	700.000,00	500.000,00	2.415.000,00
1 - Recursos ordinários não destinados a contrapartidas	0,00	240.000,00	0,00	0,00	0,00	240.000,00
15 - Impostos e Transferência - Saúde	0,00	0,00	820.000,00	700.000,00	500.000,00	2.020.000,00
45 - Recursos fundo a fundo do FNS	0,00	155.000,00	0,00	0,00	0,00	155.000,00
Ação: 4.159 - INTEGRAÇÃO DAS PRÁTICAS DE VIGILÂNCIA EM SAÚDE	0,00	4.815.000,00	5.221.000,00	6.300.000,00	4.510.000,00	20.846.000,00
894 - 3.1.90.00.00	0,00	3.500.000,00	3.800.000,00	4.700.000,00	3.200.000,00	15.200.000,00
1 - Recursos ordinários não destinados a contrapartidas	0,00	1.900.000,00	0,00	0,00	0,00	1.900.000,00
15 - Impostos e Transferência - Saúde	0,00	0,00	2.355.500,00	3.500.000,00	2.000.000,00	7.855.500,00
16 - Manutenção das Ações e Serviços Públicos de Saúde - União (CUSTEIO)	0,00	0,00	1.444.500,00	1.200.000,00	1.200.000,00	3.844.500,00
45 - Recursos fundo a fundo do FNS	0,00	1.600.000,00	0,00	0,00	0,00	1.600.000,00
895 - 3.3.90.00.00	0,00	1.315.000,00	1.421.000,00	1.600.000,00	1.310.000,00	5.646.000,00
1 - Recursos ordinários não destinados a contrapartidas	0,00	545.000,00	0,00	0,00	0,00	545.000,00
15 - Impostos e Transferência - Saúde	0,00	0,00	665.500,00	500.000,00	200.000,00	1.410.500,00
16 - Manutenção das Ações e Serviços Públicos de Saúde - União (CUSTEIO)	0,00	0,00	755.500,00	1.100.000,00	1.110.000,00	2.965.500,00

Acesso em: https://eice.gov.br/ppa/validador/validador.asp?codigo_documento=11e76c6eb72440f985846e84a09124
 Documento assinado digitalmente por: CLAYTON VIANA MARQUES em 15/09/2018 às 10:00:00



Demonstrativo de Compatibilidade entre PPA e LOA

PPA 2018 - 2021 - Valores em R\$

	Valor global	2018	2019	2020	2021	Total
45 - Recursos fundo a fundo do FNS	0,00	770.000,00	0,00	0,00	0,00	770.000,00
Unidade Gestora: 3 - Faculdade de Ciências Humanas do Cabo de Santo Agostinho	0,00	5.713.000,00	4.858.000,00	5.058.000,00	5.558.000,00	21.187.000,00
Unidade Orçamentária: 31100 - FACULDADE DE CIÊNCIAS HUMANAS E SOCIAIS APLICADAS	0,00	5.713.000,00	4.858.000,00	5.058.000,00	5.558.000,00	21.187.000,00
Função: 12 - Educação	0,00	5.486.000,00	4.710.000,00	4.972.000,00	5.472.000,00	20.640.000,00
Subfunção: 364 - Ensino Superior	0,00	5.486.000,00	4.710.000,00	4.972.000,00	5.472.000,00	20.640.000,00
Programa: 165 - PROMOÇÃO DA QUALIDADE DO ENSINO SUPERIOR	0,00	4.086.000,00	3.671.000,00	3.750.000,00	4.220.000,00	15.727.000,00
Ação: 1.117 - PROMOÇÃO DO ENSINO SUPERIOR	0,00	11.000,00	20.000,00	9.000,00	9.000,00	49.000,00
860 - 4.4.90.00.00	0,00	11.000,00	20.000,00	9.000,00	9.000,00	49.000,00
1 - Recursos ordinários não destinados a contrapartidas	0,00	1.000,00	10.000,00	4.000,00	4.000,00	19.000,00
30 - FACHUCA	0,00	0,00	10.000,00	5.000,00	5.000,00	20.000,00
41 - Recursos Vinculados das entidades supervisionadas	0,00	10.000,00	0,00	0,00	0,00	10.000,00
Ação: 3.120 - AMPLIAÇÃO E REFORMA DO ESPAÇO FÍSICO DA FACULDADE	0,00	190.000,00	190.000,00	120.000,00	120.000,00	620.000,00
845 - 4.4.90.00.00	0,00	190.000,00	190.000,00	120.000,00	120.000,00	620.000,00
1 - Recursos ordinários não destinados a contrapartidas	0,00	150.000,00	150.000,00	100.000,00	100.000,00	500.000,00
30 - FACHUCA	0,00	0,00	40.000,00	20.000,00	20.000,00	80.000,00
41 - Recursos Vinculados das entidades supervisionadas	0,00	40.000,00	0,00	0,00	0,00	40.000,00
Ação: 4.195 - PROMOÇÃO DO ENSINO SUPERIOR	0,00	3.885.000,00	3.461.000,00	3.621.000,00	4.091.000,00	15.058.000,00
858 - 3.1.90.00.00	0,00	3.804.000,00	3.052.000,00	3.100.000,00	3.077.000,00	13.033.000,00
1 - Recursos ordinários não destinados a contrapartidas	0,00	1.853.000,00	1.936.000,00	3.000.000,00	3.044.000,00	9.833.000,00
30 - FACHUCA	0,00	0,00	1.116.000,00	100.000,00	33.000,00	1.249.000,00
41 - Recursos Vinculados das entidades supervisionadas	0,00	1.951.000,00	0,00	0,00	0,00	1.951.000,00
1320 - 3.1.91.00.00	0,00	0,00	328.000,00	500.000,00	433.000,00	1.261.000,00
30 - FACHUCA	0,00	0,00	328.000,00	500.000,00	433.000,00	1.261.000,00
859 - 3.3.90.00.00	0,00	81.000,00	81.000,00	21.000,00	581.000,00	764.000,00
1 - Recursos ordinários não destinados a contrapartidas	0,00	1.000,00	1.000,00	1.000,00	541.000,00	544.000,00
30 - FACHUCA	0,00	0,00	80.000,00	20.000,00	40.000,00	140.000,00
41 - Recursos Vinculados das entidades supervisionadas	0,00	80.000,00	0,00	0,00	0,00	80.000,00
Programa: 166 - APOIO ADMINISTRATIVO ÀS AÇÕES DA FACULDADE DE CIÊNCIAS HUMANAS E SOCIAIS	0,00	1.400.000,00	1.039.000,00	1.222.000,00	1.252.000,00	4.913.000,00
Ação: 0.35 - ENCARGOS COM O PASEP DA FACULDADE	0,00	56.000,00	31.000,00	31.000,00	31.000,00	149.000,00
836 - 3.3.90.00.00	0,00	56.000,00	31.000,00	31.000,00	31.000,00	149.000,00
1 - Recursos ordinários não destinados a contrapartidas	0,00	1.000,00	1.000,00	1.000,00	1.000,00	4.000,00
30 - FACHUCA	0,00	0,00	30.000,00	30.000,00	30.000,00	90.000,00
41 - Recursos Vinculados das entidades supervisionadas	0,00	55.000,00	0,00	0,00	0,00	55.000,00
Ação: 1.115 - APOIO À GESTÃO ADMINISTRATIVA DA FACULDADE	0,00	80.000,00	75.000,00	50.000,00	50.000,00	255.000,00
843 - 4.4.90.00.00	0,00	80.000,00	75.000,00	50.000,00	50.000,00	255.000,00
1 - Recursos ordinários não destinados a contrapartidas	0,00	50.000,00	25.000,00	30.000,00	30.000,00	135.000,00
30 - FACHUCA	0,00	0,00	0,00	0,00	0,00	0,00
41 - Recursos Vinculados das entidades supervisionadas	0,00	30.000,00	0,00	0,00	0,00	30.000,00



Acesso em: https://eicce.gov.br/validador/validador.aspx?codigo_documento=11766eb72410f985846e84a09124
 Documento assinado digitalmente por: CLAYTON SILVA MARQUES em 20/09/2018 às 10:00:00

Demonstrativo de Compatibilidade entre PPA e LOA

PPA 2018 - 2021 - Valores em R\$

	Valor global	2018	2019	2020	2021	Total
Ação: 8.155 - APOIO À GESTÃO ADMINISTRATIVA DA FACULDADE	0,00	1.264.000,00	933.000,00	1.141.000,00	1.171.000,00	4.509.000,00
839 - 3.1.90.00.00	0,00	471.000,00	470.000,00	641.000,00	641.000,00	2.223.000,00
1 - Recursos ordinários não destinados a contrapartidas	0,00	41.000,00	40.000,00	210.000,00	431.000,00	722.000,00
30 - FACHUCA	0,00	0,00	430.000,00	431.000,00	210.000,00	1.071.000,00
41 - Recursos Vinculados das entidades supervisionadas	0,00	430.000,00	0,00	0,00	0,00	430.000,00
837 - 3.1.91.00.00	0,00	342.000,00	62.000,00	20.000,00	50.000,00	474.000,00
1 - Recursos ordinários não destinados a contrapartidas	0,00	1.000,00	1.000,00	10.000,00	10.000,00	22.000,00
30 - FACHUCA	0,00	0,00	61.000,00	10.000,00	40.000,00	111.000,00
41 - Recursos Vinculados das entidades supervisionadas	0,00	341.000,00	0,00	0,00	0,00	341.000,00
841 - 3.3.90.00.00	0,00	451.000,00	401.000,00	480.000,00	480.000,00	1.812.000,00
1 - Recursos ordinários não destinados a contrapartidas	0,00	1.000,00	1.000,00	80.000,00	280.000,00	362.000,00
30 - FACHUCA	0,00	0,00	400.000,00	400.000,00	200.000,00	1.000.000,00
41 - Recursos Vinculados das entidades supervisionadas	0,00	450.000,00	0,00	0,00	0,00	450.000,00
Função: 28 - Encargos Especiais	0,00	227.000,00	148.000,00	86.000,00	86.000,00	547.000,00
Subfunção: 846 - Outros Encargos Especiais	0,00	227.000,00	148.000,00	86.000,00	86.000,00	547.000,00
Programa: 166 - APOIO ADMINISTRATIVO ÀS AÇÕES DA FACULDADE DE CIÊNCIAS HUMANAS E SOCIAIS	0,00	227.000,00	148.000,00	86.000,00	86.000,00	547.000,00
Ação: 0.36 - ENCARGOS ESPECIAIS	0,00	227.000,00	148.000,00	86.000,00	86.000,00	547.000,00
970 - 3.2.90.00.00	0,00	96.000,00	55.000,00	31.000,00	24.000,00	206.000,00
1 - Recursos ordinários não destinados a contrapartidas	0,00	1.000,00	1.000,00	1.000,00	1.000,00	4.000,00
30 - FACHUCA	0,00	0,00	54.000,00	30.000,00	23.000,00	107.000,00
41 - Recursos Vinculados das entidades supervisionadas	0,00	95.000,00	0,00	0,00	0,00	95.000,00
1241 - 3.2.91.00.00	0,00	30.000,00	12.000,00	4.000,00	11.000,00	57.000,00
1 - Recursos ordinários não destinados a contrapartidas	0,00	1.000,00	1.000,00	1.000,00	1.000,00	4.000,00
30 - FACHUCA	0,00	0,00	11.000,00	3.000,00	10.000,00	24.000,00
41 - Recursos Vinculados das entidades supervisionadas	0,00	29.000,00	0,00	0,00	0,00	29.000,00
861 - 4.6.90.00.00	0,00	61.000,00	42.000,00	31.000,00	31.000,00	165.000,00
1 - Recursos ordinários não destinados a contrapartidas	0,00	1.000,00	1.000,00	1.000,00	1.000,00	4.000,00
30 - FACHUCA	0,00	0,00	41.000,00	30.000,00	30.000,00	101.000,00
41 - Recursos Vinculados das entidades supervisionadas	0,00	60.000,00	0,00	0,00	0,00	60.000,00
862 - 4.6.91.00.00	0,00	40.000,00	39.000,00	20.000,00	20.000,00	119.000,00
1 - Recursos ordinários não destinados a contrapartidas	0,00	1.000,00	1.000,00	1.000,00	1.000,00	4.000,00
30 - FACHUCA	0,00	0,00	38.000,00	19.000,00	19.000,00	76.000,00
41 - Recursos Vinculados das entidades supervisionadas	0,00	39.000,00	0,00	0,00	0,00	39.000,00
Unidade Gestora: 4 - Fundo Municipal de Assistência Social de Cabo de Santo Agostinho	0,00	14.392.000,00	14.521.000,00	14.646.000,00	13.470.000,00	57.029.000,00
Unidade Orçamentária: 11100 - FUNDO MUNICIPAL DE ASSISTÊNCIA SOCIAL- FMAS	0,00	14.392.000,00	14.521.000,00	14.646.000,00	13.470.000,00	57.029.000,00
Função: 8 - Assistência Social	0,00	14.392.000,00	14.521.000,00	14.646.000,00	13.470.000,00	57.029.000,00
Subfunção: 122 - Administração Geral	0,00	310.000,00	0,00	0,00	0,00	310.000,00
Programa: 167 - APOIO ADMINISTRATIVO ÀS AÇÕES DA SECRETARIA MUNICIPAL DE PROGRAMAS SOCIAIS	0,00	310.000,00	0,00	0,00	0,00	310.000,00
Ação: 8.234 - GESTÃO ADMINISTRATIVA DA SECRETARIA MUNICIPAL DE PROGRAMAS SOCIAIS	0,00	310.000,00	0,00	0,00	0,00	310.000,00



Documento Assinado Digitalmente por: CLAYTON DA SILVA MARQUES
 Acesso em: https://eic.gov.br/validador/validacao.jsp?docId=9858-46e84ac09124

Demonstrativo de Compatibilidade entre PPA e LOA

PPA 2018 - 2021 - Valores em R\$

	Valor global	2018	2019	2020	2021	Total
1080 - 3.3.90.00.00	0,00	310.000,00	0,00	0,00	0,00	310.000,00
1 - Recursos ordinários não destinados a contrapartidas	0,00	310.000,00	0,00	0,00	0,00	310.000,00
Programa: 195 - APOIO ADMINISTRATIVO ÀS AÇÕES DO FUNDO MUNICIPAL DE ASSISTÊNCIA SOCIAL	0,00	0,00	90.000,00	100.000,00	100.000,00	290.000,00
Ação: 2.318 - GESTÃO ADMINISTRATIVA DO FUNDO MUNICIPAL DE ASSISTÊNCIA SOCIAL	0,00	0,00	90.000,00	100.000,00	100.000,00	290.000,00
1294 - 3.3.90.00.00	0,00	0,00	90.000,00	100.000,00	100.000,00	290.000,00
1 - Recursos ordinários não destinados a contrapartidas	0,00	0,00	90.000,00	100.000,00	100.000,00	290.000,00
Subfunção: 128 - Formação de Recursos Humanos	0,00	45.000,00	20.000,00	20.000,00	20.000,00	105.000,00
Programa: 168 - CAPACITA - FMAS	0,00	45.000,00	20.000,00	20.000,00	20.000,00	105.000,00
Ação: 2.286 - APOIO A AÇÕES DO PROGRAMA CAPACITA - FMAS	0,00	45.000,00	20.000,00	20.000,00	20.000,00	105.000,00
1122 - 3.3.90.00.00	0,00	45.000,00	20.000,00	20.000,00	20.000,00	105.000,00
1 - Recursos ordinários não destinados a contrapartidas	0,00	45.000,00	20.000,00	20.000,00	20.000,00	105.000,00
Subfunção: 131 - Comunicação Social	0,00	340.000,00	120.000,00	130.000,00	130.000,00	720.000,00
Programa: 169 - DIALOGANDO POLÍTICAS PÚBLICAS COM A SOCIEDADE	0,00	340.000,00	120.000,00	130.000,00	130.000,00	720.000,00
Ação: 1.111 - APOIO AS AÇÕES DE INVESTIMENTOS DO PROGRAMA DIALOGANDO POLÍTICAS	0,00	100.000,00	20.000,00	20.000,00	20.000,00	160.000,00
1081 - 4.4.90.00.00	0,00	100.000,00	20.000,00	20.000,00	20.000,00	160.000,00
1 - Recursos ordinários não destinados a contrapartidas	0,00	100.000,00	20.000,00	20.000,00	20.000,00	160.000,00
Ação: 2.235 - APOIO ÀS AÇÕES DO PROGRAMA DIALOGANDO COM A SOCIEDADE	0,00	240.000,00	100.000,00	110.000,00	110.000,00	560.000,00
1082 - 3.3.90.00.00	0,00	240.000,00	100.000,00	110.000,00	110.000,00	560.000,00
1 - Recursos ordinários não destinados a contrapartidas	0,00	200.000,00	50.000,00	60.000,00	60.000,00	370.000,00
2 - Recursos de Convênios da Administração Direta	0,00	40.000,00	50.000,00	50.000,00	50.000,00	190.000,00
Subfunção: 244 - Assistência Comunitária	0,00	11.327.000,00	13.030.000,00	11.318.000,00	10.252.000,00	45.927.000,00
Programa: 170 - ENFRENTAMENTO À POBREZA E GARANTIA DE DIREITOS	0,00	7.267.000,00	7.813.000,00	6.636.000,00	6.796.000,00	28.512.000,00
Ação: 1.114 - APOIO AS AÇÕES DE INVESTIMENTO DO PROGRAMA ENFRENTAMENTO À POBREZA E	0,00	20.000,00	20.000,00	10.000,00	10.000,00	60.000,00
1091 - 4.4.90.00.00	0,00	20.000,00	20.000,00	10.000,00	10.000,00	60.000,00
1 - Recursos ordinários não destinados a contrapartidas	0,00	20.000,00	20.000,00	10.000,00	10.000,00	60.000,00
Ação: 1.116 - APOIO AS AÇÕES DE INVESTIMENTO - BOLSA FAMÍLIA	0,00	100.000,00	50.000,00	30.000,00	30.000,00	210.000,00
1088 - 4.4.90.00.00	0,00	100.000,00	50.000,00	30.000,00	30.000,00	210.000,00
1 - Recursos ordinários não destinados a contrapartidas	0,00	100.000,00	50.000,00	20.000,00	20.000,00	190.000,00
44 - Recursos fundo a fundo do FNAS	0,00	0,00	0,00	10.000,00	10.000,00	20.000,00
Ação: 2.209 - APOIO AS AÇÕES DO PROGRAMA ENFRENTAMENTO À POBREZA E GARANTIA DOS	0,00	6.000.000,00	5.500.000,00	5.500.000,00	5.800.000,00	22.800.000,00
1090 - 3.3.90.00.00	0,00	6.000.000,00	5.500.000,00	5.500.000,00	5.800.000,00	22.800.000,00
1 - Recursos ordinários não destinados a contrapartidas	0,00	6.000.000,00	5.500.000,00	5.500.000,00	5.800.000,00	22.800.000,00
Ação: 2.210 - MANUTENÇÃO E FORTALECIMENTO DA GESTÃO - BOLSA FAMÍLIA, INCLUSIVE	0,00	1.126.000,00	2.232.000,00	1.085.000,00	945.000,00	5.388.000,00
1085 - 3.1.90.00.00	0,00	500.000,00	2.010.000,00	860.000,00	910.000,00	4.280.000,00
1 - Recursos ordinários não destinados a contrapartidas	0,00	50.000,00	1.252.000,00	100.000,00	50.000,00	1.952.000,00
44 - Recursos fundo a fundo do FNAS	0,00	450.000,00	758.000,00	760.000,00	860.000,00	3.220.000,00
1087 - 3.1.91.00.00	0,00	10.000,00	12.000,00	15.000,00	15.000,00	52.000,00
1 - Recursos ordinários não destinados a contrapartidas	0,00	10.000,00	12.000,00	15.000,00	15.000,00	52.000,00

Documento Assinado Digitalmente por: CLAYTON DA SILVA MARQUES
 Documento assinado eletronicamente em 11/07/2024 às 14:40:09, conforme o código de verificação do documento eletrônico: J01174101-9858-46e84ac09124



Demonstrativo de Compatibilidade entre PPA e LOA

PPA 2018 - 2021 - Valores em R\$

		Valor global	2018	2019	2020	2021	Total
	1086 - 3.3.90.00.00	0,00	616.000,00	210.000,00	210.000,00	20.000,00	1.056.000,00
	1 - Recursos ordinários não destinados a contrapartidas	0,00	316.000,00	110.000,00	110.000,00	10.000,00	546.000,00
	44 - Recursos fundo a fundo do FNAS	0,00	300.000,00	100.000,00	100.000,00	10.000,00	510.000,00
Ação:	2.211 - MANUTENÇÃO E FORTALECIMENTO DAS AÇÕES DO BPC NA ESCOLA	0,00	21.000,00	11.000,00	11.000,00	11.000,00	54.000,00
	1089 - 3.3.90.00.00	0,00	21.000,00	11.000,00	11.000,00	11.000,00	54.000,00
	1 - Recursos ordinários não destinados a contrapartidas	0,00	20.000,00	10.000,00	10.000,00	10.000,00	50.000,00
	44 - Recursos fundo a fundo do FNAS	0,00	1.000,00	1.000,00	1.000,00	1.000,00	4.000,00
Programa:	171 - FAMÍLIAS FORTES, COMUNIDADE SOLIDÁRIA	0,00	4.060.000,00	5.217.000,00	4.682.000,00	3.356.000,00	17.315.000,00
Ação:	1.121 - EXECUÇÃO DE OBRAS DOS CENTROS DE REFERÊNCIA DA ASSISTÊNCIA SOCIAL –	0,00	100.000,00	500.000,00	100.000,00	80.000,00	780.000,00
	1100 - 4.4.90.00.00	0,00	100.000,00	500.000,00	100.000,00	80.000,00	780.000,00
	1 - Recursos ordinários não destinados a contrapartidas	0,00	100.000,00	500.000,00	100.000,00	80.000,00	780.000,00
Ação:	1.122 - AQUISIÇÃO DE VEÍCULOS, MÓVEIS, MAQUINAS, EQUIPAMENTOS DIVERSOS PARA O	0,00	120.000,00	120.000,00	120.000,00	100.000,00	460.000,00
	1103 - 4.4.90.00.00	0,00	120.000,00	120.000,00	120.000,00	100.000,00	460.000,00
	1 - Recursos ordinários não destinados a contrapartidas	0,00	120.000,00	120.000,00	120.000,00	100.000,00	460.000,00
Ação:	1.228 - Apoio as Ações de Investimento do Programa ACESSUAS - TRABALHO	0,00	0,00	0,00	0,00	10.000,00	10.000,00
	1417 - 4.4.90.00.00	0,00	0,00	0,00	0,00	10.000,00	10.000,00
	44 - Recursos fundo a fundo do FNAS	0,00	0,00	0,00	0,00	10.000,00	10.000,00
Ação:	2.215 - IMPLANTAÇÃO E MANUTENÇÃO DOS CRAS, PAIF E DO SERVIÇO DE CONVIVENCIA E	0,00	3.295.000,00	4.155.000,00	3.805.000,00	2.908.000,00	14.163.000,00
	1105 - 3.1.90.00.00	0,00	565.000,00	850.000,00	800.000,00	1.050.000,00	3.265.000,00
	1 - Recursos ordinários não destinados a contrapartidas	0,00	0,00	150.000,00	100.000,00	50.000,00	300.000,00
	44 - Recursos fundo a fundo do FNAS	0,00	565.000,00	700.000,00	700.000,00	1.000.000,00	2.965.000,00
	1106 - 3.1.91.00.00	0,00	3.000,00	5.000,00	5.000,00	5.000,00	18.000,00
	1 - Recursos ordinários não destinados a contrapartidas	0,00	3.000,00	5.000,00	5.000,00	5.000,00	18.000,00
	1104 - 3.3.90.00.00	0,00	2.727.000,00	3.300.000,00	3.000.000,00	1.848.000,00	10.875.000,00
	1 - Recursos ordinários não destinados a contrapartidas	0,00	1.957.000,00	2.500.000,00	2.500.000,00	1.500.000,00	8.457.000,00
	44 - Recursos fundo a fundo do FNAS	0,00	770.000,00	800.000,00	500.000,00	348.000,00	2.418.000,00
	1396 - 4.4.90.00.00	0,00	0,00	0,00	0,00	5.000,00	5.000,00
	44 - Recursos fundo a fundo do FNAS	0,00	0,00	0,00	0,00	5.000,00	5.000,00
Ação:	2.216 - MANUTENÇÃO DAS ATIVIDADES DO PROGRAMA CRIANÇA FELIZ/PRIMEIRA INFANCIA	0,00	410.000,00	432.000,00	647.000,00	237.000,00	1.726.000,00
	1107 - 3.1.90.00.00	0,00	110.000,00	210.000,00	235.000,00	205.000,00	760.000,00
	1 - Recursos ordinários não destinados a contrapartidas	0,00	100.000,00	10.000,00	5.000,00	5.000,00	120.000,00
	44 - Recursos fundo a fundo do FNAS	0,00	10.000,00	200.000,00	230.000,00	200.000,00	640.000,00
	1108 - 3.1.91.00.00	0,00	12.000,00	2.000,00	2.000,00	2.000,00	18.000,00
	1 - Recursos ordinários não destinados a contrapartidas	0,00	10.000,00	1.000,00	1.000,00	1.000,00	13.000,00
	44 - Recursos fundo a fundo do FNAS	0,00	2.000,00	1.000,00	1.000,00	1.000,00	5.000,00
	1109 - 3.3.90.00.00	0,00	258.000,00	220.000,00	410.000,00	30.000,00	918.000,00
	1 - Recursos ordinários não destinados a contrapartidas	0,00	30.000,00	20.000,00	10.000,00	10.000,00	70.000,00
	44 - Recursos fundo a fundo do FNAS	0,00	258.000,00	200.000,00	400.000,00	20.000,00	848.000,00



Documento Assinado Digitalmente por: CLAYTON VAZ MARIANO Nº 10.000.000-00
 Data de Emissão: 12/07/2018 14:46:09
 Endereço do Documento: https://www.valida.com.br/validar.do?chave=2083-6119-129

Demonstrativo de Compatibilidade entre PPA e LOA

PPA 2018 - 2021 - Valores em R\$

		Valor global	2018	2019	2020	2021	Total
Ação:	2.217 - IMPLANTAÇÃO, MANUTENÇÃO E FORTALECIMENTO DA PROMOÇÃO DE POLÍTICAS	0,00	135.000,00	10.000,00	10.000,00	10.000,00	165.000,00
	1110 - 3.3.90.00.00	0,00	135.000,00	10.000,00	10.000,00	10.000,00	165.000,00
	1 - Recursos ordinários não destinados a contrapartidas	0,00	135.000,00	10.000,00	10.000,00	10.000,00	165.000,00
Ação:	2.353 - MANUTENÇÃO DO PROGRAMA ACESSUAS - TRABALHO	0,00	0,00	0,00	0,00	11.000,00	11.000,00
	1415 - 3.1.90.00.00	0,00	0,00	0,00	0,00	1.000,00	1.000,00
	44 - Recursos fundo a fundo do FNAS	0,00	0,00	0,00	0,00	1.000,00	1.000,00
	1416 - 3.3.90.00.00	0,00	0,00	0,00	0,00	10.000,00	10.000,00
	44 - Recursos fundo a fundo do FNAS	0,00	0,00	0,00	0,00	10.000,00	10.000,00
Programa:	175 - RECUPERANDO VIDAS E PROMOVENDO A CIDADANIA	0,00	0,00	0,00	0,00	100.000,00	100.000,00
Ação:	1.225 - ENFRENTAMENTO DA EMERGÊNCIA EM SAÚDE PÚBLICA DE IMPORTÂNCIA NACIONAL	0,00	0,00	0,00	0,00	20.000,00	20.000,00
	1401 - 4.4.90.00.00	0,00	0,00	0,00	0,00	20.000,00	20.000,00
	33 - Recursos transferidos pelo SUAS para o combate à COVID-19 – União	0,00	0,00	0,00	0,00	20.000,00	20.000,00
Ação:	2.350 - ENFRENTAMENTO DA EMERGÊNCIA EM SAÚDE PÚBLICA DE IMPORTÂNCIA NACIONAL	0,00	0,00	0,00	0,00	80.000,00	80.000,00
	1402 - 3.3.90.00.00	0,00	0,00	0,00	0,00	80.000,00	80.000,00
	33 - Recursos transferidos pelo SUAS para o combate à COVID-19 – União	0,00	0,00	0,00	0,00	80.000,00	80.000,00
Subfunção:	306 - Alimentação e Nutrição	0,00	330.000,00	260.000,00	1.620.000,00	1.620.000,00	3.830.000,00
Programa:	172 - É HORA DE COMER	0,00	330.000,00	260.000,00	1.620.000,00	1.620.000,00	3.830.000,00
Ação:	1.113 - APOIO AS AÇÕES DE INVESTIMENTO DO PROGRAMA É HORA DE COMER	0,00	60.000,00	60.000,00	40.000,00	40.000,00	200.000,00
	1084 - 4.4.90.00.00	0,00	60.000,00	60.000,00	40.000,00	40.000,00	200.000,00
	1 - Recursos ordinários não destinados a contrapartidas	0,00	60.000,00	60.000,00	40.000,00	40.000,00	200.000,00
Ação:	2.208 - APOIO AS AÇÕES DO PROGRAMA HORA DE COMER	0,00	270.000,00	200.000,00	100.000,00	100.000,00	670.000,00
	1083 - 3.3.90.00.00	0,00	270.000,00	200.000,00	100.000,00	100.000,00	670.000,00
	1 - Recursos ordinários não destinados a contrapartidas	0,00	270.000,00	200.000,00	100.000,00	100.000,00	670.000,00
Ação:	2.326 - MANUTENÇÃO DA UNIDADE PRODUTORA "SOPA EXPRESSA".	0,00	0,00	0,00	1.385.000,00	1.385.000,00	2.770.000,00
	1380 - 3.3.90.00.00	0,00	0,00	0,00	1.385.000,00	1.385.000,00	2.770.000,00
	7 - Recursos ordinários destinados a contrapartidas	0,00	0,00	0,00	1.385.000,00	1.385.000,00	2.770.000,00
Ação:	2.327 - IMPLANTAÇÃO E MANUTENÇÃO DO PROGRAMA MUNICIPAL DE FORTALECIMENTO DA	0,00	0,00	0,00	95.000,00	95.000,00	190.000,00
	1381 - 3.3.90.00.00	0,00	0,00	0,00	95.000,00	95.000,00	190.000,00
	7 - Recursos ordinários destinados a contrapartidas	0,00	0,00	0,00	95.000,00	95.000,00	190.000,00
Subfunção:	421 - Custódia e Reintegração Social	0,00	900.000,00	30.000,00	30.000,00	25.000,00	985.000,00
Programa:	173 - REDE ACOLHEDORA	0,00	900.000,00	30.000,00	30.000,00	25.000,00	985.000,00
Ação:	1.129 - APOIO ÀS AÇÕES DE INVESTIMENTOS DO PROGRAMA REDE ACOLHEDORA	0,00	410.000,00	10.000,00	10.000,00	10.000,00	440.000,00
	1121 - 4.4.90.00.00	0,00	410.000,00	10.000,00	10.000,00	10.000,00	440.000,00
	1 - Recursos ordinários não destinados a contrapartidas	0,00	410.000,00	10.000,00	10.000,00	10.000,00	440.000,00
Ação:	2.225 - APOIO AS AÇÕES DO PROGRAMA REDE ACOLHEDORA	0,00	490.000,00	20.000,00	20.000,00	15.000,00	545.000,00
	1120 - 3.3.90.00.00	0,00	490.000,00	20.000,00	20.000,00	15.000,00	545.000,00
	1 - Recursos ordinários não destinados a contrapartidas	0,00	440.000,00	10.000,00	10.000,00	10.000,00	470.000,00
	44 - Recursos fundo a fundo do FNAS	0,00	50.000,00	10.000,00	10.000,00	5.000,00	75.000,00



Documento Assinado Digitalmente por: CLAYTON DA SILVA MARQUES
 Acesso em: https://eicce.gov.br/dpp/validacao.do?docId=9858-46e84ac09124
 Código do documento: 1eb76c6-eb72-4401-9858-46e84ac09124

Demonstrativo de Compatibilidade entre PPA e LOA

PPA 2018 - 2021 - Valores em R\$

	Valor global	2018	2019	2020	2021	Total
Função: 8 - Assistência Social	0,00	840.000,00	580.000,00	672.000,00	822.000,00	2.914.000,00
Subfunção: 244 - Assistência Comunitária	0,00	840.000,00	580.000,00	672.000,00	822.000,00	2.914.000,00
Programa: 176 - TRABALHANDO PELO DESENVOLVIMENTO	0,00	840.000,00	580.000,00	672.000,00	822.000,00	2.914.000,00
Ação: 1.177 - APOIO ÀS AÇÕES DE INVESTIMENTO DO PROGRAMA TRABALHANDO PELO	0,00	130.000,00	140.000,00	162.000,00	110.000,00	542.000,00
1207 - 4.4.90.00.00	0,00	130.000,00	140.000,00	162.000,00	110.000,00	542.000,00
1 - Recursos ordinários não destinados a contrapartidas	0,00	50.000,00	40.000,00	60.000,00	60.000,00	210.000,00
50 - Recursos fundo a fundo do FEAS	0,00	80.000,00	100.000,00	102.000,00	50.000,00	332.000,00
Ação: 2.269 - APOIO AS AÇÕES DO PROGRAMA TRABALHANDO PELO DESENVOLVIMENTO	0,00	710.000,00	440.000,00	510.000,00	712.000,00	2.372.000,00
1208 - 3.3.50.00.00	0,00	100.000,00	30.000,00	150.000,00	150.000,00	430.000,00
1 - Recursos ordinários não destinados a contrapartidas	0,00	50.000,00	30.000,00	150.000,00	150.000,00	380.000,00
50 - Recursos fundo a fundo do FEAS	0,00	50.000,00	0,00	0,00	0,00	50.000,00
1206 - 3.3.90.00.00	0,00	610.000,00	410.000,00	360.000,00	562.000,00	1.942.000,00
1 - Recursos ordinários não destinados a contrapartidas	0,00	310.000,00	98.000,00	60.000,00	60.000,00	528.000,00
50 - Recursos fundo a fundo do FEAS	0,00	300.000,00	312.000,00	300.000,00	502.000,00	1.414.000,00
Unidade Gestora: 6 - FMDCA - F. M. dos Direitos da Criança e Adolescente de Cabo de S	0,00	1.604.000,00	1.000.000,00	1.070.000,00	1.070.000,00	4.744.000,00
Unidade Orçamentária: 13100 - FUNDO MUNICIPAL DE DEFESA DOS DIREITOS DA CRIANÇA E	0,00	1.604.000,00	1.000.000,00	1.070.000,00	1.070.000,00	4.744.000,00
Função: 8 - Assistência Social	0,00	1.604.000,00	1.000.000,00	1.070.000,00	1.070.000,00	4.744.000,00
Subfunção: 131 - Comunicação Social	0,00	430.000,00	430.000,00	360.000,00	0,00	1.220.000,00
Programa: 177 - DIALOGANDO POLÍTICAS PÚBLICAS COM A SOCIEDADE	0,00	430.000,00	430.000,00	360.000,00	0,00	1.220.000,00
Ação: 1.163 - APOIO ÀS AÇÕES DE INVESTIMENTO DO PROGRAMA DIALOGANDO POLÍTICAS	0,00	140.000,00	100.000,00	30.000,00	0,00	270.000,00
1182 - 4.4.90.00.00	0,00	140.000,00	100.000,00	30.000,00	0,00	270.000,00
1 - Recursos ordinários não destinados a contrapartidas	0,00	140.000,00	100.000,00	30.000,00	0,00	270.000,00
Ação: 2.259 - APOIO ÀS AÇÕES DO PROGRAMA DIALOGANDO POLÍTICAS PÚBLICAS COM A	0,00	290.000,00	330.000,00	330.000,00	0,00	950.000,00
1252 - 3.3.30.00.00	0,00	0,00	50.000,00	10.000,00	0,00	60.000,00
1 - Recursos ordinários não destinados a contrapartidas	0,00	0,00	50.000,00	10.000,00	0,00	60.000,00
1181 - 3.3.90.00.00	0,00	290.000,00	280.000,00	320.000,00	0,00	890.000,00
1 - Recursos ordinários não destinados a contrapartidas	0,00	250.000,00	280.000,00	300.000,00	0,00	830.000,00
2 - Recursos de Convênios da Administração Direta	0,00	0,00	0,00	20.000,00	0,00	20.000,00
41 - Recursos Vinculados das entidades supervisionadas	0,00	40.000,00	0,00	0,00	0,00	40.000,00
Subfunção: 243 - Assistência à Criança e ao Adolescente	0,00	1.174.000,00	570.000,00	710.000,00	1.070.000,00	3.524.000,00
Programa: 177 - DIALOGANDO POLÍTICAS PÚBLICAS COM A SOCIEDADE	0,00	0,00	0,00	0,00	360.000,00	360.000,00
Ação: 1.163 - APOIO ÀS AÇÕES DE INVESTIMENTO DO PROGRAMA DIALOGANDO POLÍTICAS	0,00	0,00	0,00	0,00	30.000,00	30.000,00
1412 - 4.4.90.00.00	0,00	0,00	0,00	0,00	30.000,00	30.000,00
1 - Recursos ordinários não destinados a contrapartidas	0,00	0,00	0,00	0,00	30.000,00	30.000,00
Ação: 2.259 - APOIO ÀS AÇÕES DO PROGRAMA DIALOGANDO POLÍTICAS PÚBLICAS COM A	0,00	0,00	0,00	0,00	330.000,00	330.000,00
1414 - 3.3.30.00.00	0,00	0,00	0,00	0,00	10.000,00	10.000,00
1 - Recursos ordinários não destinados a contrapartidas	0,00	0,00	0,00	0,00	10.000,00	10.000,00
1413 - 3.3.90.00.00	0,00	0,00	0,00	0,00	320.000,00	320.000,00



Documento Assinado Digitalmente por: CLAYTON CAVALCANTE DOS SANTOS
 Acesso em: 11/09/2024 às 14:09:58 - 46848409124

Demonstrativo de Compatibilidade entre PPA e LOA

PPA 2018 - 2021 - Valores em R\$

	Valor global	2018	2019	2020	2021	Total
1 - Recursos ordinários não destinados a contrapartidas	0,00	0,00	0,00	0,00	300.000,00	300.000,00
2 - Recursos de Convênios da Administração Direta	0,00	0,00	0,00	0,00	20.000,00	20.000,00
Programa: 178 - CIDADÃO DO FUTURO	0,00	1.174.000,00	570.000,00	710.000,00	710.000,00	3.164.000,00
Ação: 1.170 - APOIO AS AÇÕES DE INVESTIMENTO DO PROGRAMA CIDADÃO DO FUTURO	0,00	120.000,00	20.000,00	10.000,00	10.000,00	160.000,00
1190 - 4.4.90.00.00	0,00	120.000,00	20.000,00	10.000,00	10.000,00	160.000,00
1 - Recursos ordinários não destinados a contrapartidas	0,00	120.000,00	20.000,00	10.000,00	10.000,00	160.000,00
Ação: 2.262 - APOIO AS AÇÕES DO PROGRAMA CIDADÃO DO FUTURO	0,00	1.054.000,00	550.000,00	700.000,00	700.000,00	3.004.000,00
1191 - 3.3.50.00.00	0,00	234.000,00	50.000,00	200.000,00	200.000,00	684.000,00
1 - Recursos ordinários não destinados a contrapartidas	0,00	205.000,00	50.000,00	150.000,00	150.000,00	555.000,00
2 - Recursos de Convênios da Administração Direta	0,00	0,00	0,00	50.000,00	50.000,00	100.000,00
41 - Recursos Vinculados das entidades supervisionadas	0,00	29.000,00	0,00	0,00	0,00	29.000,00
1188 - 3.3.90.00.00	0,00	820.000,00	500.000,00	500.000,00	500.000,00	2.320.000,00
1 - Recursos ordinários não destinados a contrapartidas	0,00	820.000,00	500.000,00	500.000,00	500.000,00	2.320.000,00
Unidade Gestora: 7 - CABOPREV - FUNDO PREVIDENCIÁRIO	0,00	4.440.000,00	3.943.000,00	58.919.000,00	67.950.000,00	135.252.000,00
Unidade Orçamentária: 60100 - INSTITUTO DE PREVIDÊNCIA SOCIAL DOS SERVIDORES DO	0,00	4.440.000,00	3.943.000,00	58.919.000,00	67.950.000,00	135.252.000,00
Função: 4 - Administração	0,00	510.000,00	465.000,00	5.255.000,00	4.600.000,00	10.830.000,00
Subfunção: 121 - Planejamento e Orçamento	0,00	0,00	0,00	325.000,00	325.000,00	650.000,00
Programa: 10027 - PROGRAMA PREVIDÊNCIA DOS SERVIDORES MUNICIPAIS	0,00	0,00	0,00	325.000,00	325.000,00	650.000,00
Ação: 2.339 - REALIZAÇÃO DE CONFERÊNCIAS, FÓRUNS, CONGRESSOS, CAPACITAÇÕES E OUTROS	0,00	0,00	0,00	200.000,00	200.000,00	400.000,00
1364 - 3.3.90.00.00	0,00	0,00	0,00	200.000,00	200.000,00	400.000,00
51 - Contribuição Previdenciária - Fundo Previdenciário	0,00	0,00	0,00	200.000,00	200.000,00	400.000,00
Ação: 2.340 - CAPACITAÇÃO, TREINAMENTO E QUALIFICAÇÃO DOS SERVIDORES PÚBLICOS	0,00	0,00	0,00	125.000,00	125.000,00	250.000,00
1365 - 3.3.90.00.00	0,00	0,00	0,00	125.000,00	125.000,00	250.000,00
51 - Contribuição Previdenciária - Fundo Previdenciário	0,00	0,00	0,00	125.000,00	125.000,00	250.000,00
Subfunção: 122 - Administração Geral	0,00	510.000,00	465.000,00	4.930.000,00	4.275.000,00	10.180.000,00
Programa: 179 - APOIO ADMINISTRATIVO AS AÇÕES DO CABOPREV - FUNDO PREVIDENCIÁRIO	0,00	210.000,00	265.000,00	0,00	0,00	475.000,00
Ação: 1.54 - AQUISIÇÃO DE MÓVEIS, MÁQUINAS E EQUIPAMENTOS DIVERSOS PARA O CABOPREV -	0,00	30.000,00	15.000,00	0,00	0,00	45.000,00
990 - 4.4.90.00.00	0,00	30.000,00	15.000,00	0,00	0,00	45.000,00
41 - Recursos Vinculados das entidades supervisionadas	0,00	30.000,00	15.000,00	0,00	0,00	45.000,00
Ação: 2.154 - (GESTÃO ADMINISTRATIVA) - MANUTENÇÃO DAS AÇÕES VINCULADAS A GESTÃO	0,00	180.000,00	150.000,00	0,00	0,00	330.000,00
989 - 3.3.90.00.00	0,00	180.000,00	150.000,00	0,00	0,00	330.000,00
41 - Recursos Vinculados das entidades supervisionadas	0,00	180.000,00	150.000,00	0,00	0,00	330.000,00
Ação: 2.312 - AQUISIÇÃO DE IMÓVEL	0,00	0,00	100.000,00	0,00	0,00	100.000,00
1270 - 4.5.90.00.00	0,00	0,00	100.000,00	0,00	0,00	100.000,00
41 - Recursos Vinculados das entidades supervisionadas	0,00	0,00	100.000,00	0,00	0,00	100.000,00
Programa: 180 - CONSTRUÇÃO E/OU AQUISIÇÃO DA SEDE NOVA - CABOPREV	0,00	300.000,00	200.000,00	0,00	0,00	500.000,00
Ação: 1.55 - CONSTRUÇÃO, REFORMA E/OU AMPLIAÇÃO DA SEDE NOVA DO CABOPREV - FUNDO	0,00	300.000,00	200.000,00	0,00	0,00	500.000,00
991 - 4.4.90.00.00	0,00	300.000,00	200.000,00	0,00	0,00	500.000,00



Documento Assinado Digitalmente por: CLAYTON DA SILVA MARQUES
 DocId:32277472-1101-9858-46e84ac09124
 Acesso em: https://eice.gov.br/ppvalidador.aspx?docId=32277472-1101-9858-46e84ac09124

Demonstrativo de Compatibilidade entre PPA e LOA

PPA 2018 - 2021 - Valores em R\$

	Valor global	2018	2019	2020	2021	Total
41 - Recursos Vinculados das entidades supervisionadas	0,00	300.000,00	200.000,00	0,00	0,00	500.000,00
Programa: 10028 - PROGRAMA DE PÓS APOSENTADORIA - PPA	0,00	0,00	0,00	80.000,00	120.000,00	200.000,00
Ação: 2.341 - MANUTENÇÃO DAS ATIVIDADES VINCULADAS AO PROGRAMA DE PÓS	0,00	0,00	0,00	80.000,00	120.000,00	200.000,00
1366 - 3.3.90.00.00	0,00	0,00	0,00	50.000,00	70.000,00	120.000,00
51 - Contribuição Previdenciária - Fundo Previdenciário	0,00	0,00	0,00	50.000,00	70.000,00	120.000,00
1367 - 4.4.90.00.00	0,00	0,00	0,00	30.000,00	50.000,00	80.000,00
51 - Contribuição Previdenciária - Fundo Previdenciário	0,00	0,00	0,00	30.000,00	50.000,00	80.000,00
Programa: 10029 - PROGRAMA DE APOIO ADMINISTRATIVO AS AÇÕES DO CABOPREV	0,00	0,00	0,00	4.850.000,00	4.155.000,00	9.005.000,00
Ação: 1.221 - CONSTRUÇÃO, REFORMA E/OU AMPLIAÇÃO DA SEDE DO CABOPREV, ASSIM COMO	0,00	0,00	0,00	2.300.000,00	950.000,00	3.250.000,00
1368 - 4.4.90.00.00	0,00	0,00	0,00	2.300.000,00	950.000,00	3.250.000,00
51 - Contribuição Previdenciária - Fundo Previdenciário	0,00	0,00	0,00	2.300.000,00	950.000,00	3.250.000,00
Ação: 2.342 - (GESTÃO ADMINISTRATIVA) - MANUTENÇÃO DAS AÇÕES VINCULADAS A GESTÃO	0,00	0,00	0,00	2.550.000,00	3.205.000,00	5.755.000,00
1369 - 3.1.90.00.00	0,00	0,00	0,00	1.000.000,00	1.050.000,00	2.050.000,00
51 - Contribuição Previdenciária - Fundo Previdenciário	0,00	0,00	0,00	1.000.000,00	1.050.000,00	2.050.000,00
1370 - 3.1.91.00.00	0,00	0,00	0,00	50.000,00	35.000,00	85.000,00
51 - Contribuição Previdenciária - Fundo Previdenciário	0,00	0,00	0,00	50.000,00	35.000,00	85.000,00
1371 - 3.3.90.00.00	0,00	0,00	0,00	1.500.000,00	2.110.000,00	3.610.000,00
51 - Contribuição Previdenciária - Fundo Previdenciário	0,00	0,00	0,00	1.500.000,00	2.110.000,00	3.610.000,00
1409 - 4.6.90.00.00	0,00	0,00	0,00	0,00	10.000,00	10.000,00
51 - Contribuição Previdenciária - Fundo Previdenciário	0,00	0,00	0,00	0,00	10.000,00	10.000,00
Função: 9 - Previdência Social	0,00	3.930.000,00	3.478.000,00	53.664.000,00	63.350.000,00	124.422.000,00
Subfunção: 272 - Previdência do Regime Estatutário	0,00	2.587.000,00	2.020.000,00	2.000.000,00	2.450.000,00	9.057.000,00
Programa: 181 - PAGAMENTO DE BENEFÍCIOS - CABOPREV - FUNDO PREVIDENCIÁRIO	0,00	2.587.000,00	2.020.000,00	0,00	0,00	4.607.000,00
Ação: 2.155 - ENCARGOS COM INATIVOS E PENSIONISTAS - PODER EXECUTIVO	0,00	997.000,00	1.000.000,00	0,00	0,00	1.997.000,00
992 - 3.1.90.00.00	0,00	997.000,00	1.000.000,00	0,00	0,00	1.997.000,00
41 - Recursos Vinculados das entidades supervisionadas	0,00	997.000,00	1.000.000,00	0,00	0,00	1.997.000,00
Ação: 2.156 - ENCARGOS COM INATIVOS E PENSIONISTAS - PODER LEGISLATIVO	0,00	5.000,00	5.000,00	0,00	0,00	10.000,00
993 - 3.1.90.00.00	0,00	5.000,00	5.000,00	0,00	0,00	10.000,00
41 - Recursos Vinculados das entidades supervisionadas	0,00	5.000,00	5.000,00	0,00	0,00	10.000,00
Ação: 2.157 - CONCESSÃO DE BENEFÍCIOS AOS SERVIDORES - PODER EXECUTIVO	0,00	1.500.000,00	1.000.000,00	0,00	0,00	2.500.000,00
994 - 3.1.90.00.00	0,00	1.500.000,00	1.000.000,00	0,00	0,00	2.500.000,00
41 - Recursos Vinculados das entidades supervisionadas	0,00	1.500.000,00	1.000.000,00	0,00	0,00	2.500.000,00
Ação: 2.158 - CONCESSÃO DE BENEFÍCIOS AOS SERVIDORES - PODER LEGISLATIVO	0,00	5.000,00	5.000,00	0,00	0,00	10.000,00
995 - 3.1.90.00.00	0,00	5.000,00	5.000,00	0,00	0,00	10.000,00
41 - Recursos Vinculados das entidades supervisionadas	0,00	5.000,00	5.000,00	0,00	0,00	10.000,00
Ação: 2.159 - ENCARGOS COM INATIVOS E PENSIONISTAS - FACHUCA	0,00	50.000,00	0,00	0,00	0,00	50.000,00
996 - 3.1.90.00.00	0,00	50.000,00	0,00	0,00	0,00	50.000,00
41 - Recursos Vinculados das entidades supervisionadas	0,00	50.000,00	0,00	0,00	0,00	50.000,00



Documento Assinado Digitalmente por: CLAYTON DA SILVA MARQUES
 Acesso em: https://eice.gov.br/epp/validarDoc.aspx?DocId=101-9858-46e84ac09124

Demonstrativo de Compatibilidade entre PPA e LOA

PPA 2018 - 2021 - Valores em R\$

		Valor global	2018	2019	2020	2021	Total
Ação:	2.160 - CONCESSÃO DE BENEFÍCIOS AOS SERVIDORES - FACHUCA	0,00	30.000,00	0,00	0,00	0,00	30.000,00
	997 - 3.1.90.00.00	0,00	30.000,00	0,00	0,00	0,00	30.000,00
	41 - Recursos Vinculados das entidades supervisionadas	0,00	30.000,00	0,00	0,00	0,00	30.000,00
Ação:	2.310 - ENCARGOS COM INATIVOS E PENSIONISTAS - AUTARQUIAS	0,00	0,00	5.000,00	0,00	0,00	5.000,00
	1267 - 3.1.90.00.00	0,00	0,00	5.000,00	0,00	0,00	5.000,00
	41 - Recursos Vinculados das entidades supervisionadas	0,00	0,00	5.000,00	0,00	0,00	5.000,00
Ação:	2.311 - CONCESSÃO DE BENEFÍCIOS AOS SERVIDORES - AUTARQUIAS	0,00	0,00	5.000,00	0,00	0,00	5.000,00
	1268 - 3.1.90.00.00	0,00	0,00	5.000,00	0,00	0,00	5.000,00
	41 - Recursos Vinculados das entidades supervisionadas	0,00	0,00	5.000,00	0,00	0,00	5.000,00
Programa:	10031 - PROGRAMA DE PAGAMENTO DE APOSENTADORIAS, PENSÕES E BENEFÍCIOS PREVIDE	0,00	0,00	0,00	2.000.000,00	2.450.000,00	4.450.000,00
Ação:	2.149 - ENCARGOS COM INATIVOS E PENSIONISTAS - PODER EXECUTIVO	0,00	0,00	0,00	1.800.000,00	2.250.000,00	4.050.000,00
	1372 - 3.1.90.00.00	0,00	0,00	0,00	1.800.000,00	2.250.000,00	4.050.000,00
	51 - Contribuição Previdenciária - Fundo Previdenciário	0,00	0,00	0,00	1.800.000,00	2.250.000,00	4.050.000,00
Ação:	2.156 - ENCARGOS COM INATIVOS E PENSIONISTAS - PODER LEGISLATIVO	0,00	0,00	0,00	50.000,00	50.000,00	100.000,00
	1373 - 3.1.90.00.00	0,00	0,00	0,00	50.000,00	50.000,00	100.000,00
	51 - Contribuição Previdenciária - Fundo Previdenciário	0,00	0,00	0,00	50.000,00	50.000,00	100.000,00
Ação:	2.157 - CONCESSÃO DE BENEFÍCIOS AOS SERVIDORES - PODER EXECUTIVO	0,00	0,00	0,00	100.000,00	100.000,00	200.000,00
	1374 - 3.1.90.00.00	0,00	0,00	0,00	100.000,00	100.000,00	200.000,00
	51 - Contribuição Previdenciária - Fundo Previdenciário	0,00	0,00	0,00	100.000,00	100.000,00	200.000,00
Ação:	2.158 - CONCESSÃO DE BENEFÍCIOS AOS SERVIDORES - PODER LEGISLATIVO	0,00	0,00	0,00	50.000,00	50.000,00	100.000,00
	1375 - 3.1.90.00.00	0,00	0,00	0,00	50.000,00	50.000,00	100.000,00
	51 - Contribuição Previdenciária - Fundo Previdenciário	0,00	0,00	0,00	50.000,00	50.000,00	100.000,00
Subfunção:	999 - Reserva de Contingência	0,00	1.343.000,00	1.458.000,00	51.664.000,00	60.900.000,00	115.365.000,00
Programa:	909 - RESERVA DO REGIME PRÓPRIO DE PREVIDÊNCIA DO SERVIDOR - CABOPREV	0,00	1.343.000,00	1.458.000,00	51.664.000,00	60.900.000,00	115.365.000,00
Ação:	2.161 - RESERVA DE CONTIGÊNCIA - CABOPREV	0,00	1.343.000,00	1.458.000,00	51.664.000,00	60.900.000,00	115.365.000,00
	998 - 9.9.99.00.00	0,00	1.343.000,00	1.458.000,00	51.664.000,00	60.900.000,00	115.365.000,00
	41 - Recursos Vinculados das entidades supervisionadas	0,00	1.343.000,00	1.458.000,00	0,00	0,00	2.801.000,00
	51 - Contribuição Previdenciária - Fundo Previdenciário	0,00	0,00	0,00	51.664.000,00	60.900.000,00	112.564.000,00
Unidade Gestora:	8 - CABOPREV - FUNDO FINANCEIRO	0,00	69.719.000,00	89.341.000,00	94.155.000,00	97.123.000,00	350.338.000,00
Unidade Orçamentária:	70100 - INSTITUTO DE PREVIDÊNCIA SOCIAL DOS SERVIDORES DO	0,00	69.719.000,00	89.341.000,00	94.155.000,00	97.123.000,00	350.338.000,00
Função:	4 - Administração	0,00	1.992.000,00	2.026.000,00	4.115.000,00	4.173.000,00	12.306.000,00
Subfunção:	121 - Planejamento e Orçamento	0,00	195.000,00	113.000,00	325.000,00	325.000,00	958.000,00
Programa:	182 - PREVIDÊNCIA DOS SERVIDORES MUNICIPAIS - FUNDO FINANCEIRO	0,00	195.000,00	113.000,00	0,00	0,00	308.000,00
Ação:	2.140 - REALIZAÇÃO DE CONFERÊNCIAS, FÓRUNS, CONGRESSOS E OUTROS	0,00	157.000,00	75.000,00	0,00	0,00	232.000,00
	972 - 3.3.90.00.00	0,00	157.000,00	75.000,00	0,00	0,00	232.000,00
	41 - Recursos Vinculados das entidades supervisionadas	0,00	157.000,00	75.000,00	0,00	0,00	232.000,00
Ação:	2.141 - APOIAR O FUNCIONAMENTO DOS CONSELHOS E COMITÊ DE INVESTIMENTOS	0,00	15.000,00	15.000,00	0,00	0,00	30.000,00
	973 - 3.3.90.00.00	0,00	15.000,00	15.000,00	0,00	0,00	30.000,00



Documento Assinado Eletronicamente por: CLAYTON DA SILVA MARIQUES
 Acesso em: https://eicce.gov.br/epp/validador.do?seamCodigoDocumento=11eb76c6-eb72-4401-9858-46e84ac09124

Demonstrativo de Compatibilidade entre PPA e LOA

PPA 2018 - 2021 - Valores em R\$

		Valor global	2018	2019	2020	2021	Total
41 - Recursos Vinculados das entidades supervisionadas		0,00	15.000,00	15.000,00	0,00	0,00	30.000,00
Ação:	2.142 - REALIZAR CICLOS DE ESTUDOS PREVIDENCIÁRIOS E DISTRIBUIR MATERIAL	0,00	23.000,00	23.000,00	0,00	0,00	46.000,00
	974 - 3.3.90.00.00	0,00	23.000,00	23.000,00	0,00	0,00	46.000,00
41 - Recursos Vinculados das entidades supervisionadas		0,00	23.000,00	23.000,00	0,00	0,00	46.000,00
Programa:	10027 - PROGRAMA PREVIDÊNCIA DOS SERVIDORES MUNICIPAIS	0,00	0,00	0,00	325.000,00	325.000,00	650.000,00
Ação:	2.328 - REALIZAÇÃO DE CONFERÊNCIAS, FÓRUNS, CONGRESSOS, CAPACITAÇÕES E OUTROS	0,00	0,00	0,00	200.000,00	200.000,00	400.000,00
	1348 - 3.3.90.00.00	0,00	0,00	0,00	200.000,00	200.000,00	400.000,00
52 - Contribuição Previdenciária - Fundo Financeiro		0,00	0,00	0,00	200.000,00	200.000,00	400.000,00
Ação:	2.329 - CAPACITAÇÃO, TREINAMENTO E QUALIFICAÇÃO DOS SERVIDORES PÚBLICOS	0,00	0,00	0,00	125.000,00	125.000,00	250.000,00
	1349 - 3.3.90.00.00	0,00	0,00	0,00	125.000,00	125.000,00	250.000,00
52 - Contribuição Previdenciária - Fundo Financeiro		0,00	0,00	0,00	125.000,00	125.000,00	250.000,00
Subfunção:	122 - Administração Geral	0,00	1.727.000,00	1.873.000,00	3.730.000,00	3.788.000,00	11.118.000,00
Programa:	183 - PÓS APOSENTADORIA - PPA - FUNDO FINANCEIRO	0,00	81.000,00	123.000,00	0,00	0,00	204.000,00
Ação:	2.143 - APOIAR AS ATIVIDADES DO CORAL DOS APOSENTADOS DO CABOPREV - FUNDO	0,00	8.000,00	20.000,00	0,00	0,00	28.000,00
	975 - 3.3.90.00.00	0,00	8.000,00	15.000,00	0,00	0,00	23.000,00
41 - Recursos Vinculados das entidades supervisionadas		0,00	8.000,00	15.000,00	0,00	0,00	23.000,00
	1263 - 4.4.90.00.00	0,00	0,00	5.000,00	0,00	0,00	5.000,00
41 - Recursos Vinculados das entidades supervisionadas		0,00	0,00	5.000,00	0,00	0,00	5.000,00
Ação:	2.144 - APOIAR AS ATIVIDADES DA OFICINA DE ARTES MANUAIS,BEM COMO A REALIZAÇÃO	0,00	73.000,00	63.000,00	0,00	0,00	136.000,00
	976 - 3.3.90.00.00	0,00	73.000,00	63.000,00	0,00	0,00	136.000,00
41 - Recursos Vinculados das entidades supervisionadas		0,00	73.000,00	63.000,00	0,00	0,00	136.000,00
Ação:	2.306 - APOIAR AS ATIVIDADES PEDAGÓGICAS EM GERAL - FUNDO FINANCEIRO	0,00	0,00	10.000,00	0,00	0,00	10.000,00
	1264 - 3.3.90.00.00	0,00	0,00	10.000,00	0,00	0,00	10.000,00
41 - Recursos Vinculados das entidades supervisionadas		0,00	0,00	10.000,00	0,00	0,00	10.000,00
Ação:	2.307 - REVISÃO DE BENEFÍCIOS PREVIDENCIÁRIOS - FUNDO FINANCEIRO	0,00	0,00	30.000,00	0,00	0,00	30.000,00
	1265 - 3.3.90.00.00	0,00	0,00	30.000,00	0,00	0,00	30.000,00
41 - Recursos Vinculados das entidades supervisionadas		0,00	0,00	30.000,00	0,00	0,00	30.000,00
Programa:	184 - APOIO ADMINISTRATIVO AS AÇÕES DO CABOPREV - FUNDO FINANCEIRO	0,00	1.646.000,00	1.750.000,00	0,00	0,00	3.396.000,00
Ação:	1.53 - AQUISIÇÃO DE MÓVEIS, MÁQUINAS E EQUIPAMENTOS DIVERSOS PARA O CABOPREV -	0,00	180.000,00	80.000,00	0,00	0,00	260.000,00
	977 - 4.4.90.00.00	0,00	180.000,00	80.000,00	0,00	0,00	260.000,00
41 - Recursos Vinculados das entidades supervisionadas		0,00	180.000,00	80.000,00	0,00	0,00	260.000,00
Ação:	2.145 - (GESTÃO ADMINISTRATIVA) - MANUTENÇÃO DAS AÇÕES VINCULADAS A GESTÃO	0,00	1.466.000,00	1.670.000,00	0,00	0,00	3.136.000,00
	979 - 3.1.90.00.00	0,00	651.000,00	750.000,00	0,00	0,00	1.401.000,00
41 - Recursos Vinculados das entidades supervisionadas		0,00	651.000,00	750.000,00	0,00	0,00	1.401.000,00
	988 - 3.1.91.00.00	0,00	20.000,00	20.000,00	0,00	0,00	40.000,00
41 - Recursos Vinculados das entidades supervisionadas		0,00	20.000,00	20.000,00	0,00	0,00	40.000,00
	978 - 3.3.90.00.00	0,00	795.000,00	900.000,00	0,00	0,00	1.695.000,00
41 - Recursos Vinculados das entidades supervisionadas		0,00	795.000,00	900.000,00	0,00	0,00	1.695.000,00

Documento Assinado Digitalmente por: CLAYTON DA SILVA MARQUES
 Acesso em: https://eic.gov.br/epp/validacao.do?codigo_documento=11eb76c6-eb72-4401-9858-46e84ac09124



Demonstrativo de Compatibilidade entre PPA e LOA

PPA 2018 - 2021 - Valores em R\$

	Valor global	2018	2019	2020	2021	Total
Programa: 10028 - PROGRAMA DE PÓS APOSENTADORIA - PPA	0,00	0,00	0,00	70.000,00	80.000,00	150.000,00
Ação: 2.330 - MANUTENÇÃO DAS ATIVIDADES VINCULADAS AO PROGRAMA DE PÓS	0,00	0,00	0,00	70.000,00	80.000,00	150.000,00
1350 - 3.3.90.00.00	0,00	0,00	0,00	30.000,00	30.000,00	60.000,00
52 - Contribuição Previdenciária - Fundo Financeiro	0,00	0,00	0,00	30.000,00	30.000,00	60.000,00
1351 - 4.4.90.00.00	0,00	0,00	0,00	40.000,00	50.000,00	90.000,00
52 - Contribuição Previdenciária - Fundo Financeiro	0,00	0,00	0,00	40.000,00	50.000,00	90.000,00
Programa: 10029 - PROGRAMA DE APOIO ADMINISTRATIVO AS AÇÕES DO CABOPREV	0,00	0,00	0,00	3.660.000,00	3.708.000,00	7.368.000,00
Ação: 1.220 - CONSTRUÇÃO, REFORMA E/OU AMPLIAÇÃO DA SEDE DO CABOPREV, ASSIM COMO	0,00	0,00	0,00	230.000,00	250.000,00	480.000,00
1352 - 4.4.90.00.00	0,00	0,00	0,00	230.000,00	250.000,00	480.000,00
52 - Contribuição Previdenciária - Fundo Financeiro	0,00	0,00	0,00	230.000,00	250.000,00	480.000,00
Ação: 2.331 - (GESTÃO ADMINISTRATIVA) - MANUTENÇÃO DAS AÇÕES VINCULADAS A GESTÃO	0,00	0,00	0,00	3.430.000,00	3.458.000,00	6.888.000,00
1353 - 3.1.90.00.00	0,00	0,00	0,00	2.010.000,00	2.010.000,00	4.020.000,00
52 - Contribuição Previdenciária - Fundo Financeiro	0,00	0,00	0,00	2.010.000,00	2.010.000,00	4.020.000,00
1354 - 3.1.91.00.00	0,00	0,00	0,00	50.000,00	50.000,00	100.000,00
52 - Contribuição Previdenciária - Fundo Financeiro	0,00	0,00	0,00	50.000,00	50.000,00	100.000,00
1355 - 3.3.90.00.00	0,00	0,00	0,00	1.360.000,00	1.388.000,00	2.748.000,00
52 - Contribuição Previdenciária - Fundo Financeiro	0,00	0,00	0,00	1.360.000,00	1.388.000,00	2.748.000,00
1363 - 4.6.90.00.00	0,00	0,00	0,00	10.000,00	10.000,00	20.000,00
52 - Contribuição Previdenciária - Fundo Financeiro	0,00	0,00	0,00	10.000,00	10.000,00	20.000,00
Subfunção: 124 - Controle Interno	0,00	70.000,00	40.000,00	60.000,00	60.000,00	230.000,00
Programa: 185 - GESTÃO DO CONTROLE INTERNO E TRANSPARÊNCIA DO CABOPREV - FUNDO FINANCEI	0,00	70.000,00	40.000,00	0,00	0,00	110.000,00
Ação: 2.147 - MANUTENÇÃO DAS AÇÕES VINCULADAS AO CONTROLE INTERNO DO CABOPREV -	0,00	40.000,00	30.000,00	0,00	0,00	70.000,00
981 - 3.3.90.00.00	0,00	40.000,00	30.000,00	0,00	0,00	70.000,00
41 - Recursos Vinculados das entidades supervisionadas	0,00	40.000,00	30.000,00	0,00	0,00	70.000,00
Ação: 2.148 - MANUTENÇÃO DAS AÇÕES VINCULADAS A OUVIDORIA DO CABOPREV - FUNDO	0,00	30.000,00	10.000,00	0,00	0,00	40.000,00
982 - 3.3.90.00.00	0,00	30.000,00	10.000,00	0,00	0,00	40.000,00
41 - Recursos Vinculados das entidades supervisionadas	0,00	30.000,00	10.000,00	0,00	0,00	40.000,00
Programa: 10030 - GESTÃO DO CONTROLE INTERNO E TRANSPARÊNCIA DO CABOPREV	0,00	0,00	0,00	60.000,00	60.000,00	120.000,00
Ação: 2.332 - MANUTENÇÃO DAS AÇÕES VINCULADAS AO CONTROLE INTERNO DO CABOPREV	0,00	0,00	0,00	30.000,00	30.000,00	60.000,00
1356 - 3.3.90.00.00	0,00	0,00	0,00	30.000,00	30.000,00	60.000,00
52 - Contribuição Previdenciária - Fundo Financeiro	0,00	0,00	0,00	30.000,00	30.000,00	60.000,00
Ação: 2.333 - MANUTENÇÃO DAS AÇÕES VINCULADAS A OUVIDORIA DO CABOPREV	0,00	0,00	0,00	30.000,00	30.000,00	60.000,00
1357 - 3.3.90.00.00	0,00	0,00	0,00	30.000,00	30.000,00	60.000,00
52 - Contribuição Previdenciária - Fundo Financeiro	0,00	0,00	0,00	30.000,00	30.000,00	60.000,00
Função: 9 - Previdência Social	0,00	67.727.000,00	87.315.000,00	90.040.000,00	92.950.000,00	338.032.000,00
Subfunção: 272 - Previdência do Regime Estatutário	0,00	67.727.000,00	87.315.000,00	90.040.000,00	92.950.000,00	338.032.000,00
Programa: 186 - PAGAMENTO DE BENEFÍCIOS - CABOPREV - FUNDO FINANCEIRO	0,00	67.727.000,00	87.315.000,00	0,00	0,00	155.042.000,00
Ação: 2.149 - ENCARGOS COM INATIVOS E PENSIONISTAS - PODER EXECUTIVO	0,00	67.477.000,00	87.000.000,00	0,00	0,00	154.477.000,00

Documento Assinado Digitalmente por: CLAYTON DA SILVA MARQUES
 Acesso em: https://ceic.gov.br/ppa/validadorDocs?assinatura=1101-9858-46e84ac09124



Demonstrativo de Compatibilidade entre PPA e LOA

PPA 2018 - 2021 - Valores em R\$

	Valor global	2018	2019	2020	2021	Total
Função: 1 - Legislativa	0,00	3.460.000,00	33.100.000,00	39.000.000,00	39.260.000,00	114.820.000,00
Subfunção: 31 - Ação Legislativa	0,00	2.860.000,00	2.970.000,00	3.150.000,00	3.600.000,00	12.580.000,00
Programa: 187 - APOIO ADMINISTRATIVO ÀS AÇÕES DA CÂMARA DE VEREADORES	0,00	2.860.000,00	2.970.000,00	3.150.000,00	3.600.000,00	12.580.000,00
Ação: 2.1 - MANUTENÇÃO DAS ATIVIDADES LEGISLATIVAS	0,00	2.860.000,00	2.970.000,00	3.150.000,00	3.600.000,00	12.580.000,00
1 - 3.1.90.00.00	0,00	2.700.000,00	2.800.000,00	3.000.000,00	3.450.000,00	11.950.000,00
1 - Recursos ordinários não destinados a contrapartidas	0,00	2.700.000,00	2.800.000,00	3.000.000,00	3.450.000,00	11.950.000,00
2 - 3.3.90.00.00	0,00	160.000,00	170.000,00	150.000,00	150.000,00	630.000,00
1 - Recursos ordinários não destinados a contrapartidas	0,00	160.000,00	170.000,00	150.000,00	150.000,00	630.000,00
Subfunção: 122 - Administração Geral	0,00	0,00	29.430.000,00	34.950.000,00	34.760.000,00	99.140.000,00
Programa: 187 - APOIO ADMINISTRATIVO ÀS AÇÕES DA CÂMARA DE VEREADORES	0,00	0,00	29.430.000,00	34.950.000,00	34.760.000,00	99.140.000,00
Ação: 1.1 - CONSTRUÇÃO, AMPLIAÇÃO E REFORMA DAS INSTALAÇÕES DA CÂMARA MUNICIPAL	0,00	0,00	1.930.000,00	1.700.000,00	1.700.000,00	5.330.000,00
1302 - 3.3.90.00.00	0,00	0,00	130.000,00	200.000,00	200.000,00	530.000,00
1 - Recursos ordinários não destinados a contrapartidas	0,00	0,00	130.000,00	200.000,00	200.000,00	530.000,00
1305 - 4.4.90.00.00	0,00	0,00	1.800.000,00	1.500.000,00	1.500.000,00	4.800.000,00
1 - Recursos ordinários não destinados a contrapartidas	0,00	0,00	1.800.000,00	1.500.000,00	1.500.000,00	4.800.000,00
Ação: 8.1 - GESTÃO ADMINISTRATIVA DA CÂMARA MUNICIPAL	0,00	0,00	27.500.000,00	33.250.000,00	33.060.000,00	93.810.000,00
1306 - 3.1.90.00.00	0,00	0,00	25.500.000,00	28.500.000,00	29.410.000,00	83.410.000,00
1 - Recursos ordinários não destinados a contrapartidas	0,00	0,00	25.500.000,00	28.500.000,00	29.410.000,00	83.410.000,00
1307 - 3.1.91.00.00	0,00	0,00	350.000,00	500.000,00	500.000,00	1.350.000,00
1 - Recursos ordinários não destinados a contrapartidas	0,00	0,00	350.000,00	500.000,00	500.000,00	1.350.000,00
1308 - 3.2.90.00.00	0,00	0,00	50.000,00	50.000,00	50.000,00	150.000,00
1 - Recursos ordinários não destinados a contrapartidas	0,00	0,00	50.000,00	50.000,00	50.000,00	150.000,00
1309 - 3.3.90.00.00	0,00	0,00	1.400.000,00	3.000.000,00	3.000.000,00	7.400.000,00
1 - Recursos ordinários não destinados a contrapartidas	0,00	0,00	1.400.000,00	3.000.000,00	3.000.000,00	7.400.000,00
1310 - 4.4.90.00.00	0,00	0,00	200.000,00	1.200.000,00	100.000,00	1.500.000,00
1 - Recursos ordinários não destinados a contrapartidas	0,00	0,00	200.000,00	1.200.000,00	100.000,00	1.500.000,00
Subfunção: 128 - Formação de Recursos Humanos	0,00	400.000,00	400.000,00	400.000,00	400.000,00	1.600.000,00
Programa: 187 - APOIO ADMINISTRATIVO ÀS AÇÕES DA CÂMARA DE VEREADORES	0,00	400.000,00	400.000,00	400.000,00	400.000,00	1.600.000,00
Ação: 2.2 - CAPACITAÇÃO E QUALIFICAÇÃO DE PESSOAL DO PODER LEGISLATIVO	0,00	400.000,00	400.000,00	400.000,00	400.000,00	1.600.000,00
1012 - 3.3.90.00.00	0,00	400.000,00	400.000,00	400.000,00	400.000,00	1.600.000,00
1 - Recursos ordinários não destinados a contrapartidas	0,00	400.000,00	400.000,00	400.000,00	400.000,00	1.600.000,00
Subfunção: 131 - Comunicação Social	0,00	100.000,00	50.000,00	50.000,00	50.000,00	250.000,00
Programa: 187 - APOIO ADMINISTRATIVO ÀS AÇÕES DA CÂMARA DE VEREADORES	0,00	100.000,00	50.000,00	50.000,00	50.000,00	250.000,00
Ação: 2.3 - DIVULGAÇÃO DAS AÇÕES PARLAMENTARES	0,00	100.000,00	50.000,00	50.000,00	50.000,00	250.000,00
1013 - 3.3.90.00.00	0,00	100.000,00	50.000,00	50.000,00	50.000,00	250.000,00
1 - Recursos ordinários não destinados a contrapartidas	0,00	100.000,00	50.000,00	50.000,00	50.000,00	250.000,00
Subfunção: 331 - Proteção e Benefícios ao Trabalhador	0,00	100.000,00	100.000,00	450.000,00	450.000,00	1.100.000,00
Programa: 187 - APOIO ADMINISTRATIVO ÀS AÇÕES DA CÂMARA DE VEREADORES	0,00	100.000,00	100.000,00	450.000,00	450.000,00	1.100.000,00



Acesso em: https://eice.ce.gov.br/ppa/validador/validador.asp?CodigoDoc=88585844684409121

Demonstrativo de Compatibilidade entre PPA e LOA

PPA 2018 - 2021 - Valores em R\$

	Valor global	2018	2019	2020	2021	Total
Ação: 2.288 - ENCARGOS COM VALES-TRANSPORTES E ALIMENTAÇÃO DOS SERVIDORES	0,00	100.000,00	250.000,00	450.000,00	450.000,00	1.250.000,00
1014 - 3.3.90.00.00	0,00	100.000,00	250.000,00	450.000,00	450.000,00	1.250.000,00
1 - Recursos ordinários não destinados a contrapartidas	0,00	100.000,00	250.000,00	450.000,00	450.000,00	1.250.000,00
Função: 4 - Administração	0,00	0,00	100.000,00	0,00	0,00	100.000,00
Subfunção: 124 - Controle Interno	0,00	0,00	100.000,00	0,00	0,00	100.000,00
Programa: 188 - CONTROLADORIA GERAL DA CÂMARA MUNICIPAL DE VEREADORES	0,00	0,00	100.000,00	0,00	0,00	100.000,00
Ação: 2.4 - CONTROLE INTERNO DO PODER LEGISLATIVO	0,00	0,00	100.000,00	0,00	0,00	100.000,00
1313 - 3.3.90.00.00	0,00	0,00	50.000,00	0,00	0,00	50.000,00
1 - Recursos ordinários não destinados a contrapartidas	0,00	0,00	50.000,00	0,00	0,00	50.000,00
1314 - 4.4.90.00.00	0,00	0,00	50.000,00	0,00	0,00	50.000,00
1 - Recursos ordinários não destinados a contrapartidas	0,00	0,00	50.000,00	0,00	0,00	50.000,00
Função: 9 - Previdência Social	0,00	0,00	400.000,00	300.000,00	280.000,00	980.000,00
Subfunção: 272 - Previdência do Regime Estatutário	0,00	0,00	400.000,00	300.000,00	280.000,00	980.000,00
Programa: 187 - APOIO ADMINISTRATIVO ÀS AÇÕES DA CÂMARA DE VEREADORES	0,00	0,00	400.000,00	300.000,00	280.000,00	980.000,00
Ação: 0.2 - ENCARGOS COM INATIVOS E PENSIONISTAS DA CÂMARA MUNICIPAL	0,00	0,00	400.000,00	300.000,00	280.000,00	980.000,00
1315 - 3.1.90.00.00	0,00	0,00	400.000,00	300.000,00	280.000,00	980.000,00
1 - Recursos ordinários não destinados a contrapartidas	0,00	0,00	400.000,00	300.000,00	280.000,00	980.000,00
Função: 28 - Encargos Especiais	0,00	0,00	2.100.000,00	2.100.000,00	2.100.000,00	6.300.000,00
Subfunção: 846 - Outros Encargos Especiais	0,00	0,00	2.100.000,00	2.100.000,00	2.100.000,00	6.300.000,00
Programa: 189 - ENCARGOS ESPECIAIS DA CÂMARA DE VEREADORES	0,00	0,00	2.100.000,00	2.100.000,00	2.100.000,00	6.300.000,00
Ação: 0.3 - AMORTIZAÇÃO DE DÍVIDA PÚBLICA	0,00	0,00	2.100.000,00	2.100.000,00	2.100.000,00	6.300.000,00
1316 - 4.6.90.00.00	0,00	0,00	2.100.000,00	2.100.000,00	2.100.000,00	6.300.000,00
1 - Recursos ordinários não destinados a contrapartidas	0,00	0,00	2.100.000,00	2.100.000,00	2.100.000,00	6.300.000,00
Unidade Gestora: 20 - Câmara Municipal de Veradores	0,00	30.410.000,00	0,00	0,00	0,00	30.410.000,00
Unidade Orçamentária: 20100 - CÂMARA MUNICIPAL DO CABO DE SANTO AGOSTINHO	0,00	30.410.000,00	0,00	0,00	0,00	30.410.000,00
Função: 1 - Legislativa	0,00	30.410.000,00	0,00	0,00	0,00	30.410.000,00
Subfunção: 31 - Ação Legislativa	0,00	27.630.000,00	0,00	0,00	0,00	27.630.000,00
Programa: 187 - APOIO ADMINISTRATIVO ÀS AÇÕES DA CÂMARA DE VEREADORES	0,00	27.630.000,00	0,00	0,00	0,00	27.630.000,00
Ação: 1.1 - CONSTRUÇÃO, AMPLIAÇÃO E REFORMA DAS INSTALAÇÕES DA CÂMARA MUNICIPAL	0,00	330.000,00	0,00	0,00	0,00	330.000,00
1001 - 3.3.90.00.00	0,00	130.000,00	0,00	0,00	0,00	130.000,00
1 - Recursos ordinários não destinados a contrapartidas	0,00	130.000,00	0,00	0,00	0,00	130.000,00
1002 - 4.4.90.00.00	0,00	200.000,00	0,00	0,00	0,00	200.000,00
1 - Recursos ordinários não destinados a contrapartidas	0,00	200.000,00	0,00	0,00	0,00	200.000,00
Ação: 8.1 - GESTÃO ADMINISTRATIVA DA CÂMARA MUNICIPAL	0,00	27.300.000,00	0,00	0,00	0,00	27.300.000,00
1007 - 3.1.90.00.00	0,00	25.500.000,00	0,00	0,00	0,00	25.500.000,00
1 - Recursos ordinários não destinados a contrapartidas	0,00	25.500.000,00	0,00	0,00	0,00	25.500.000,00
1008 - 3.1.91.00.00	0,00	250.000,00	0,00	0,00	0,00	250.000,00
1 - Recursos ordinários não destinados a contrapartidas	0,00	250.000,00	0,00	0,00	0,00	250.000,00



Acesso em: https://eice.ice.gov.br/ep/validaDoc.asp?CodigoDoc=724401-9858-46e84ac09124
 Documento Assinado Digitalmente por: CLAYTON VAZ SILVA MARQUES

Demonstrativo de Compatibilidade entre PPA e LOA

PPA 2018 - 2021 - Valores em R\$

	Valor global	2018	2019	2020	2021	Total
1009 - 3.2.90.00.00	0,00	50.000,00	0,00	0,00	0,00	50.000,00
1 - Recursos ordinários não destinados a contrapartidas	0,00	50.000,00	0,00	0,00	0,00	50.000,00
1010 - 3.3.90.00.00	0,00	1.300.000,00	0,00	0,00	0,00	1.300.000,00
1 - Recursos ordinários não destinados a contrapartidas	0,00	1.300.000,00	0,00	0,00	0,00	1.300.000,00
1011 - 4.4.90.00.00	0,00	200.000,00	0,00	0,00	0,00	200.000,00
1 - Recursos ordinários não destinados a contrapartidas	0,00	200.000,00	0,00	0,00	0,00	200.000,00
Subfunção: 124 - Controle Interno	0,00	200.000,00	0,00	0,00	0,00	200.000,00
Programa: 188 - CONTROLADORIA GERAL DA CÂMARA MUNICIPAL DE VEREADORES	0,00	200.000,00	0,00	0,00	0,00	200.000,00
Ação: 2.4 - CONTROLE INTERNO DO PODER LEGISLATIVO	0,00	200.000,00	0,00	0,00	0,00	200.000,00
1015 - 3.3.90.00.00	0,00	100.000,00	0,00	0,00	0,00	100.000,00
1 - Recursos ordinários não destinados a contrapartidas	0,00	100.000,00	0,00	0,00	0,00	100.000,00
1016 - 4.4.90.00.00	0,00	100.000,00	0,00	0,00	0,00	100.000,00
1 - Recursos ordinários não destinados a contrapartidas	0,00	100.000,00	0,00	0,00	0,00	100.000,00
Subfunção: 272 - Previdência do Regime Estatutário	0,00	380.000,00	0,00	0,00	0,00	380.000,00
Programa: 187 - APOIO ADMINISTRATIVO ÀS AÇÕES DA CÂMARA DE VEREADORES	0,00	380.000,00	0,00	0,00	0,00	380.000,00
Ação: 0.2 - ENCARGOS COM INATIVOS E PENSIONISTAS DA CÂMARA MUNICIPAL	0,00	380.000,00	0,00	0,00	0,00	380.000,00
1017 - 3.1.90.00.00	0,00	380.000,00	0,00	0,00	0,00	380.000,00
1 - Recursos ordinários não destinados a contrapartidas	0,00	380.000,00	0,00	0,00	0,00	380.000,00
Subfunção: 846 - Outros Encargos Especiais	0,00	2.200.000,00	0,00	0,00	0,00	2.200.000,00
Programa: 189 - ENCARGOS ESPECIAIS DA CÂMARA DE VEREADORES	0,00	2.200.000,00	0,00	0,00	0,00	2.200.000,00
Ação: 0.3 - AMORTIZAÇÃO DE DÍVIDA PÚBLICA	0,00	2.200.000,00	0,00	0,00	0,00	2.200.000,00
1018 - 4.6.90.00.00	0,00	2.200.000,00	0,00	0,00	0,00	2.200.000,00
1 - Recursos ordinários não destinados a contrapartidas	0,00	2.200.000,00	0,00	0,00	0,00	2.200.000,00

(Handwritten signature)

(Handwritten signature)

(Handwritten signature)





Município do Cabo de Santo Agostinho

Estado de Pernambuco

ANEXO DE COMPATIBILIDADE ENTRE A LEI DE DIRETRIZES ORÇAMENTÁRIAS E LEI ORÇAMENTÁRIA ANUAL 2021

R\$ milhares

ESPECIFICAÇÃO	LDO 2021		ORÇAMENTO 2021	
	Valor Corrente	Valor Constante*	Valor Corrente	Valor Constante*
Receita Total	940.500	913.107	940.500	913.107
Receitas Primárias (I)	805.690	782.223	870.467	845.114
Despesa Total	940.500	913.107	940.500	913.107
Despesas Primárias (II)	775.356	752.773	925.674	898.713
Resultado Primário (III) = (I - II)	30.334	29.450	-55.207	-53.599
Amortização da Dívida Pública	-	118.468	6.802	6.604
Reserva de Contigência	69.744	67.713	67.744	65.771

Nota:

Valores constantes é o resultado dos valores correntes deflacionado (valores correntes sem a inflação média anual), para 2021 está sendo projetado 3,00% de inflação média anual, conforme previsto na LDO do município para 2021.

3

f

4



Município do Cabo de Santo Agostinho

ESTIMATIVA E COMPENSAÇÃO DA RENÚNCIA DE RECEITA 2021

AMF - Demonstrativo VII (LRF, Art. 4º § 2º, inciso V)

R\$ milhares

TRIBUTO	MODALIDADE	SETORES/ PROGRAMAS/ BENEFICIÁRIO	RENÚNCIA DE RECEITA PREVISTA			COMPENSAÇÃO
			2021	2022	2023	
TOTAL						-

Nota:

Não são estimados valores, para renúncia de receita, relativos a eventual concessão de benefício fiscal, a serem concedidos nos termos do art. 14 da Lei de Responsabilidade Fiscal e nos termos da Lei de Diretrizes Orçamentárias, devendo ser feito estudo de impacto orçamentário-financeiro por ocasião da concessão do benefício, durante o exercício respectivo.

f

3

4