

# LOA 2025

Lei Orçamentária  
Anual





**PREFEITURA MUNICIPAL DO CABO DE SANTO AGOSTINHO**

**LEI ORÇAMENTÁRIA ANUAL (LOA)**

---

**MUNICÍPIO DO CABO DE SANTO AGOSTINHO**

**EXERCÍCIO DE 2025**



## **PREFEITURA MUNICIPAL DO CABO DE SANTO AGOSTINHO**

### ***PODER EXECUTIVO***

**LUIZ CABRAL DE OLIVEIRA FILHO**  
PREFEITO

**JAMERSON WELLINGTON RAMOS DA SILVA**  
VICE-PREFEITO

**CGM** | CONTROLADORIA GERAL DO MUNICÍPIO

**PGM** | PROCURADORIA GERAL DO MUNICÍPIO

**CGP** | CHEFIA DO GABINETE DO PREFEITO

### ***SECRETARIAS MUNICIPAIS***

**SMAE** | SECRETARIA MUNICIPAL DE ASSUNTOS ESTRATÉGICOS

**SMAJ** | SECRETARIA MUNICIPAL DE ASSUNTOS JURÍDICOS

**SMGP** | SECRETARIA MUNICIPAL DE GESTÃO PÚBLICA

**SMPMA** | SECRETARIA MUNICIPAL DE PLANEJAMENTO E MEIO AMBIENTE

**SMGOP** | SECRETARIA MUNICIPAL DE GOVERNO E ORÇAMENTO PARTICIPATIVO

**SMI** | SECRETARIA MUNICIPAL DE INFRAESTRUTURA

**SMDS** | SECRETARIA MUNICIPAL DE DEFESA SOCIAL

**SMCRSP** | SECRETARIA MUN. DE COORDENAÇÃO REGIONAL E SERVIÇOS PÚBLICOS

**SMPROS** | SECRETARIA MUNICIPAL DE PROGRAMAS SOCIAIS

**SME** | SECRETARIA MUNICIPAL DE EDUCAÇÃO

**SMS** | SECRETARIA MUNICIPAL DE SAÚDE

**SMDET** | SECRETARIA MUNICIPAL DE DESENVOLVIMENTO ECONÔMICO E TURISMO

### ***SECRETARIAS EXECUTIVAS***

**SECOM** | SECRETARIA EXECUTIVA DE COMUNICAÇÃO SOCIAL

**SEMUL** | SECRETARIA EXECUTIVA DA MULHER

**SECOD** | SECRETARIA EXECUTIVA DE COMBATE ÀS DROGAS

**SEARH** | SECRETARIA EXECUTIVA DE ADMINISTRAÇÃO E RECURSOS HUMANOS

**SEFA** | SECRETARIA EXECUTIVA DE FINANÇAS E ARRECADAÇÃO

**SELOG** | SECRETARIA EXECUTIVA DE LOGÍSTICA



## **PREFEITURA MUNICIPAL DO CABO DE SANTO AGOSTINHO**

**SEMA** | SECRETARIA EXECUTIVA DE MEIO AMBIENTE

**SEOP** | SECRETARIA EXECUTIVA DE ORÇAMENTO PARTICIPATIVO

**SEOBP** | SECRETARIA EXECUTIVA DE OBRAS PÚBLICAS

**SELP** | SECRETARIA EXECUTIVA DE LIMPEZA PÚBLICA

**SEJES** | SECRETARIA EXECUTIVA DA JUVENTUDE E ESPORTES

**SECL** | SECRETARIA EXECUTIVA DE CULTURA E LAZER

**SEAP** | SECRETARIA EXECUTIVA DE ARTICULAÇÃO POLÍTICA

**SEAGRO** | SECRETARIA EXECUTIVA DE AGRICULTURA

**SEAS** | SECRETARIA EXECUTIVA DE ATENÇÃO A SAÚDE

### ***SUPERINTENDÊNCIAS***

**SC.URB** | SUPERINTENDÊNCIA DE CONTROLE URBANO

**SPP** | SUPERINTENDÊNCIA DE PLANEJAMENTO E PROJETOS

**S.HAB** | SUPERINTENDÊNCIA DE HABITAÇÃO

**SAB** | SUPERINTENDÊNCIA DE ABASTECIMENTO

**SOP** | SUPERINTENDÊNCIA DE ORÇAMENTO PÚBLICO

### ***ADMINISTRAÇÃO INDIRETA – AUTARQUIAS***

**CABOPREV** | INSTITUTO DE PREVIDÊNCIA SOCIAL DOS SERVIDORES DO MUNICÍPIO DO CABO DE SANTO AGOSTINHO

**FACHUCA** | FACULDADE DE CIÊNCIAS HUMANAS E SOCIAIS APLICADAS DO CABO DE SANTO AGOSTINHO

### ***PODER LEGISLATIVO***

#### **VEREADORES:**

ADSON JOSÉ DA SILVA MARQUES

AUGUSTO CÉSAR DA CUNHA PAIVA

AZIEL ALMEIDA DE SOUZA

BRUNO FREITAS VILAR

EDELRY DENIS PINHEIRO DE BARROS

ELISEU DA SILVA AZEDO

EMERSON VICTOR DE BARROS

FLÁVIO ÁTILA DA SILVA LEITE



## **PREFEITURA MUNICIPAL DO CABO DE SANTO AGOSTINHO**

GYSSELLE KÉSIA ALVES DA SILVA  
JAMERSON WELLINGTON RAMOS DA SILVA  
JOBSON SILVA DE AMORIM  
JOSÉ CARLOS DE LIMA  
JOSÉ FELICIANO DE BARROS JÚNIOR  
MARCOS MARINHO DE SOUZA  
MARIA TEREZA CLAUDINA DE ARAÚJO SILVA  
NAELSON VALÉRIO DE OLIVEIRA  
PEDRO MANOEL MESQUITA PEDROSA FILHO  
RICARDO CARNEIRO DA SILVA  
SUELEIDE TORRES DE SOUZA HONORATO  
VICENTE MENDES SILVA NETO  
WILKEMBERG DOS SANTOS VALES GOMES

### ***SECRETARIA MUNICIPAL DE GESTÃO PÚBLICA***

**BRUNO DE MORAES LISBÔA**  
SECRETÁRIO MUNICIPAL

### ***ORÇAMENTO MUNICIPAL***

**Coordenação Técnica**  
REGILENE FEIJÓ  
Superintendente de Orçamento Público

### ***CONSULTORIA***

**CESPAM**  
Centro de Estudos, Pesquisas e Assessoria em Administração Municipal.

#### **Equipe Técnica**

**WILMAR PIRES BEZERRA**  
Mestre em Gestão Pública e Contador CRC nº 15.662/O-2

**ÉBER WESLEY LEMOS DE QUEIROZ**  
Mestre em Gestão Pública e Contador CRC nº 22.436/O-1

**OSMAN BRUNO RODRIGUES FERREIRA**  
Especialista em Contabilidade e Controladoria Governamental e Contador CRC nº 22.550/O-6



## PREFEITURA MUNICIPAL DO CABO DE SANTO AGOSTINHO

### SUMÁRIO

LEI Nº 3.954, DE 20 DE JANEIRO DE 2025.....	007
ANEXO 1 DA LEI Nº 4.320/64 – DEMONSTRAÇÃO DA RECEITA E DESPESA SEGUNDO AS CATEGORIAS ECONÔMICAS .....	013
TABELA DA LEGISLAÇÃO DA RECEITA .....	014
TABELA EXPLICATIVA DA EVOLUÇÃO DA RECEITA .....	022
REPRESENTAÇÃO GRÁFICA DAS RECEITAS POR ORIGEM .....	023
COMPOSIÇÃO DA RECEITA MUNICIPAL .....	024
RELAÇÃO DAS FONTES DE RECURSOS .....	025
TABELA EXPLICATIVA DA EVOLUÇÃO DA DESPESA .....	027
DISTRIBUIÇÃO DO ORÇAMENTO POR ÓRGÃOS E FUNDOS ESPECIAIS .....	028
DESPESA POR GRUPO DE NATUREZA .....	029
DISTRIBUIÇÃO DAS DESPESAS POR FUNÇÃO .....	030
RELATÓRIO DA DESPESA LOA POR FUNÇÃO CONSOLIDADO .....	031
RELATÓRIO DA DESPESA LOA POR SUBFUNÇÃO CONSOLIDADO .....	033
DEMONSTRATIVO DAS RECEITAS E DESPESAS COM MANUTENÇÃO E DESENVOLVIMENTO DO ENSINO .....	034
DEMONSTRATIVO DO FUNDEB.....	035
DEMONSTRATIVO DA RECEITA DE IMPOSTOS E DAS DESPESAS PRÓPRIAS COM SAÚDE .....	036
DEMONSTRATIVO DOS RECURSOS DESTINADOS À CRIANÇA E AO ADOLESCENTE.....	037
DEMONSTRATIVO DOS RECURSOS DESTINADOS À RESERVA DE CONTINGÊNCIA .....	038
ANEXO 2 DA LEI Nº 4.320/64 – RECEITAS SEGUNDO AS CATEGORIAS ECONÔMICAS .....	039
ANEXO 2 DA LEI Nº 4.320/64 – DESPESAS SEGUNDO AS CATEGORIAS ECONÔMICAS .....	051
VALORES PREVISTOS NA DESPESA LOA POR NATUREZA .....	067
PROGRAMAS DE TRABALHO POR ÓRGÃOS E ENTIDADES .....	073
ANEXO 7 DA LEI Nº 4.320/64 – PROGRAMA DE TRABALHO DE GOVERNO – DEMONSTRATIVO DE FUNÇÕES, SUBFUNÇÕES E PROGRAMAS POR PROJETOS E ATIVIDADES .....	118
ANEXO 8 DA LEI Nº 4.320/64 – DEMONSTRATIVO DA DESPESA POR FUNÇÕES, SUBFUNÇÕES E PROGRAMAS, CONFORME O VÍNCULO COM OS RECURSOS .....	126
ANEXO 9 DA LEI Nº 4.320/64 – DEMONSTRATIVO DA DESPESA POR ÓRGÃOS E FUNÇÕES .....	133
DESCRIÇÃO DAS FINALIDADES DOS ÓRGÃOS E ENTIDADES CONFORME LEI DE ESTRUTURA ADMINISTRATIVA.....	140
DEMONSTRATIVO DE COMPATIBILIDADE ENTRE LDO E LOA 2025.....	268
ANEXO DE COMPATIBILIDADE PPA E LOA.....	351
ESTIMATIVA E COMPENSAÇÃO DA RENÚNCIA DE RECEITA .....	352
QUADRO DAS EMENDAS IMPOSITIVAS APROVADAS.....	353



## **PREFEITURA MUNICIPAL DO CABO DE SANTO AGOSTINHO**

### **LEI Nº 3.954, DE 20 DE JANEIRO DE 2025.**

Estima a RECEITA e fixa a DESPESA do Município para o exercício financeiro de 2025.

**O PREFEITO DO MUNICÍPIO DO CABO DE SANTO AGOSTINHO**, Estado de Pernambuco, no uso das atribuições conferidas pelo inciso X, do art. 55 da Lei Orgânica Municipal, consoante disposições do art. 165 da Constituição Federal e do art. 124, § 1º, inciso III, da Constituição do Estado de Pernambuco, faz saber, que a Câmara Municipal de Vereadores aprovou e EU sanciono a seguinte a lei:

#### **CAPÍTULO I DAS DISPOSIÇÕES PRELIMINARES Seção Única Do Valor Global do Orçamento para 2025**

Art. 1º Esta Lei estima a Receita do Município para o exercício financeiro de 2025, no montante de R\$ 1.380.900.000,00 (Um bilhão, trezentos e oitenta milhões e novecentos mil reais) e fixa a Despesa em igual valor, compreendendo, nos termos do art. 165 § 5º da Constituição Federal e da Lei de Diretrizes Orçamentárias:

I - Orçamento Fiscal, referente aos Poderes do Município, seus fundos, órgãos e entidades da Administração direta e indireta;

II - Orçamento da Seguridade Social, abrangendo às entidades e órgãos da Administração direta e indireta, incluídos fundos responsáveis pela saúde, previdência e assistência social.

Parágrafo único. Os valores constantes desta Lei e de seus anexos estão expressos em reais e a preços de junho de 2024.

#### **CAPÍTULO II DOS ORÇAMENTOS, FISCAL E DA SEGURIDADE SOCIAL. Seção I Da Estimativa da Receita**

Art. 2º A receita total estimada nos orçamentos fiscal e da seguridade social é de R\$ 1.380.900.000,00 (Um bilhão, trezentos e oitenta milhões e novecentos mil reais), assim destinada:

I - Orçamento Fiscal R\$ 1.148.351.000,00;

II - Orçamento da Seguridade Social R\$ 232.549.000,00, onde:

a) R\$ 76.452.000,00 compreende receitas de saúde;

b) R\$ 5.317.000,00 refere-se às receitas de assistência social;

c) R\$ 150.780.000,00 corresponde às receitas do Regime Próprio de Previdência Social.



## PREFEITURA MUNICIPAL DO CABO DE SANTO AGOSTINHO

Art. 3º As receitas do Orçamento Fiscal e da Seguridade Social, que decorrerão da arrecadação de tributos, contribuições e de outras receitas correntes e de capital previstas na legislação vigente, discriminadas em anexos que integram esta Lei, são estimadas com o seguinte desdobramento:

I - RECEITAS CORRENTES.....	R\$ <u>1.282.031.000,00</u>
a) Receita de Impostos, Taxas e Contribuições de Melhoria.....	R\$ 256.409.000,00
b) Receita de Contribuições.....	R\$ 45.953.000,00
c) Receita Patrimonial.....	R\$ 67.378.000,00
d) Receita Industrial.....	R\$ 0,00
e) Receita de Serviços.....	R\$ 832.000,00
f) Transferências Correntes.....	R\$ 1.019.955.000,00
g) Outras Receitas Correntes.....	R\$ 21.389.000,00
h) Total das Receitas Correntes.....	R\$ <u>1.411.916.000,00</u>
i) (-) Deduções Legais de Receitas.....	R\$ 129.885.000,00
II - RECEITAS DE CAPITAL.....	R\$ <u>47.000.000,00</u>
a) Operações de Crédito.....	R\$ 40.000.000,00
b) Alienação de Bens.....	R\$ 1.000.000,00
c) Transferências de Capital.....	R\$ 6.000.000,00
III - RECEITAS INTRAORÇAMENTÁRIAS.....	R\$ <u>51.869.000,00</u>
a) Receitas Correntes Intraorçamentárias.....	R\$ 51.869.000,00
b) Receitas de Capital Intraorçamentárias.....	R\$ 0,00
IV - RECEITA TOTAL.....	R\$ 1.380.900,000,00

§ 1º As receitas estimadas no orçamento e discriminadas de forma consolidada neste artigo, estão detalhadas no Anexo 02, pela natureza, conforme estabelece a Lei Federal nº 4.320, de 17 de março de 1964.

§ 2º As fontes/destinação de recursos estão indicadas nos anexos desta Lei.

### Seção II Da Fixação da Despesa

Art. 4º A Despesa total é fixada nos Orçamentos Fiscal e da Seguridade Social em R\$ 1.380.900.000,00 e desdobrada, nos termos da Lei de Diretrizes Orçamentárias, em:

**Praça Ministro André Cavalcanti, s/nº - Centro – Cabo de Santo Agostinho/PE – CEP 54505-904**  
**Fone: (81) 3521-6600 – 3521-6605 | Fax: (81) 3521-6601 – 3524-9105**





## PREFEITURA MUNICIPAL DO CABO DE SANTO AGOSTINHO

- I - Orçamento Fiscal R\$ 985.207.775,24;
- II - Orçamento da Seguridade Social R\$ 395.692.224,76, com o seguinte detalhamento:
  - a) R\$ 252.575.050,00 compreende despesas com saúde;
  - b) R\$ 35.266.904,76 são despesas com assistência social;
  - c) R\$ 107.850.270,00 corresponde às despesas do Regime Próprio de Previdência Social.

§ 1º Do montante das despesas fixadas nas alíneas “a”, “b” e “c” do inciso II do caput deste artigo R\$ 163.143.224,76 serão custeadas com recursos do Orçamento Fiscal, consoante art. 195, § 2º da Constituição Federal.

§ 2º Nas despesas da seguridade social que serão custeadas com recursos do orçamento fiscal incluem-se aportes adicionais ao Regime Próprio de Previdência Social.

### Seção III

#### Da Distribuição da Despesa por Função, Órgãos e Categorias Econômicas.

Art. 5º A despesa total fixada por funções, subfunções, projetos, atividades e operações especiais dos Poderes e Órgãos, está detalhada nos Anexos 06 a 09, nos termos da Lei Federal nº 4.320, de 17 de março de 1964.

Art. 6º As categorias econômicas e despesas por grupos estão demonstradas de forma analítica, individualizada por órgão, no Anexo 02 e consolidadas no Resumo da Natureza da Despesa, conforme discriminação abaixo:

I - DESPESAS CORRENTES.....	R\$ <u>1.042.307.904,76</u>
a) Pessoal e Encargos Sociais.....	R\$ 561.953.288,00
b) Juros e Encargos de Dívida.....	R\$ 26.166.000,00
c) Outras Despesas Correntes.....	R\$ 454.188.616,76
II - DESPESAS DE CAPITAL.....	R\$ <u>151.424.904,38</u>
a) Investimentos.....	R\$ 125.293.904,38
b) Inversões Financeiras.....	R\$ 1.000.000,00
c) Amortização de Dívida.....	R\$ 25.131.000,00
III - DESPESAS INTRAORÇAMENTÁRIAS.....	R\$ <u>51.869.000,00</u>
a) Despesas Correntes Intraorçamentárias.....	R\$ 51.869.000,00
b) Despesas de Capital Intraorçamentárias.....	R\$ 0,00
IV - RESERVA DE CONTINGÊNCIA.....	R\$ <u>135.298.190,86</u>



## PREFEITURA MUNICIPAL DO CABO DE SANTO AGOSTINHO

V - TOTAL DA DESPESA..... R\$ 1.380.900.000,00

### Seção IV

#### Dos Anexos de Compatibilidade e de Compensação

Art. 7º Para atender a Lei de Diretrizes Orçamentárias, também integra a presente Lei os seguintes anexos:

I - Anexo de Compatibilidade da Programação com as Metas Fiscais da Lei de Diretrizes Orçamentárias;

II - Demonstrativo de estimativa da Compensação da Renúncia de Receita decorrente de anistias, remissões, subsídios e benefícios de natureza financeira, tributária e creditícia, estabelecido pelo § 6º do art. 165 da Constituição da República.

### CAPÍTULO III

#### DAS AUTORIZAÇÕES E CRÉDITOS ADICIONAIS

#### Seção Única

#### Dos Créditos Adicionais Suplementares e Autorizações

Art. 8º Fica o Chefe do Poder Executivo autorizado, durante o exercício de 2025, a:

I - abrir créditos adicionais suplementares, mediante decreto, até o limite correspondente a 30% (trinta por cento) do total da despesa fixada na presente Lei, nos termos dos artigos 7º e 43 da Lei Federal nº 4.320, de 17 de março de 1964, para atender insuficiência de dotações estabelecidas nesta Lei e em créditos adicionais;

II – abrir créditos adicionais suplementares utilizando recursos de superávit financeiro, até o limite do valor do superávit apurado em balanço patrimonial do exercício anterior;

III – abrir créditos adicionais suplementares com recursos de excesso de arrecadação, até o limite do valor do excesso apurado, individualizado por fontes de recursos, observada a vinculação de que trata o art. 8º da Lei Complementar nº 101, de 4 de maio de 2000.

IV - abrir créditos adicionais suplementares utilizando recursos da Reserva de Contingência, até o limite do valor da reserva fixada nesta Lei;

V - abrir créditos adicionais suplementares utilizando recursos da Reserva Orçamentária do RPPS, até o limite do valor da reserva fixada nesta Lei;

§ 1º As inclusões e alterações de fontes de recursos e modalidades de aplicação, serão feitas mediante decreto.

§ 2º Havendo mudanças na codificação das fontes/destinação de recursos determinadas pelo Tribunal de Contas do Estado de Pernambuco e/ou pela Secretaria do Tesouro Nacional, deverão ser atualizados, por decreto, nos anexos da Lei Orçamentária para o exercício de 2025.

**Praça Ministro André Cavalcanti, s/nº - Centro – Cabo de Santo Agostinho/PE – CEP 54505-904**  
**Fone: (81) 3521-6600 – 3521-6605 | Fax: (81) 3521-6601 – 3524-9105**



## **PREFEITURA MUNICIPAL DO CABO DE SANTO AGOSTINHO**

§ 3º Fica autorizada a abertura de crédito adicional para utilização do saldo da conta do Fundeb do exercício anterior, para atendimento ao art. 25, § 3º da Lei Federal nº 14.113, de 25 de dezembro de 2020.

§ 4º Os créditos adicionais, abertos nos termos dos incisos II, III, IV e V não oneram o limite percentual estabelecido no inciso I do caput.

Art. 9º A transposição, o remanejamento ou a transferência de recursos, dentro da mesma categoria de programação e categoria econômica de despesa que não altere o seu valor total, serão efetuadas através de portaria da Secretaria Executiva de Finanças e Arrecadação e/ou Secretaria Municipal de Gestão Pública, sem onerar o percentual autorizado no inciso I do art. 8º desta Lei.

### **CAPÍTULO IV DAS OPERAÇÕES DE CRÉDITO**

#### **Seção Única Da Autorização para Realizar Operações de Crédito**

Art. 10. O Poder Executivo fica autorizado a contratar e oferecer garantias a empréstimos voltados para investimentos, modernização administrativa e tributária, consoante disposições do inciso II do art. 7º da Lei Federal nº 4.320/1964, respeitados os limites da Lei Complementar nº 101/2000, de Resoluções do Senado Federal e disposições da legislação pertinente.

§1º A Lei específica que autorizar a operação de crédito poderá reestimar a receita de capital de operações de crédito, prevista no orçamento.

§2º Na autorização estabelecida no caput deste artigo inclui-se Operação de Crédito por Antecipação de Receita – ARO, cumpridas as exigências estabelecidas no art. 38 da Lei Complementar nº 101/2000.

### **CAPÍTULO V DAS DISPOSIÇÕES GERAIS**

#### **Seção Única Das Disposições Gerais**

Art.11. A utilização de dotações com recursos vinculados às transferências voluntárias, por meio de convênios e contratos de repasse, ou custeadas por operações de crédito fica condicionada à celebração dos instrumentos respectivos.

Art. 12. O Chefe do Poder Executivo, no âmbito deste Poder, adotará parâmetros para utilização das dotações, de forma a compatibilizar a realização de despesas à efetiva arrecadação das receitas e para garantir as metas de resultado estabelecidas na Lei de Diretrizes Orçamentárias, consoante legislação específica.



## **PREFEITURA MUNICIPAL DO CABO DE SANTO AGOSTINHO**

Art. 13. Poderão ser designadas como unidades gestoras de créditos orçamentários, por ato do Chefe do Executivo, unidades administrativas subordinadas ao mesmo órgão, com as atribuições de movimentar dotações consignadas às unidades orçamentárias, conforme disposições do parágrafo único do art. 14 e do art. 66 da Lei Federal nº 4.320/1964.

Art. 14. Os compromissos assumidos pelas unidades orçamentárias e fundos, deverão se limitar aos recursos orçamentários disponibilizados, priorizando à aplicação em despesas obrigatórias de natureza continuada.

Art. 15. Esta Lei entra em vigor na data de sua publicação e seus efeitos vigoram a partir de 1º de janeiro de 2025.

Palácio Conde da Boa Vista, 20 de janeiro de 2025.

**LUIZ CABRAL DE OLIVEIRA FILHO**

Prefeito

**CHANCELAS:**

**BRUNO DE MORAES LISBÔA**

Secretário Municipal de Gestão Pública



# Município do Cabo de Santo Agostinho

Praça Praça Ministro André Cavalcante, s/n - Centro - 54.505-320 - Cabo de Santo Agostinho  
CNPJ: 11.294.402/0001-62 Fone: 8135249020

013

Usuário: Igor Luiz Lins

Chave de Autenticação Digital  
1658-8753-055

Página  
1 / 1

## Anexo 1 da Lei Nº 4.320/64 - Demonstração da Receita e Despesa Segundo as Categorias

Valores em R\$ - Período: Orçamento/2025

RECEITA		DESPESA	
<b>Receitas Correntes</b>		<b>Despesas Correntes</b>	
Receita Tributária	256.409.000,00	Pessoal e Encargos Sociais	561.953.288,00
Receita de Contribuições	45.953.000,00	Juros e Encargos da Dívida	26.166.000,00
Receita Patrimonial	67.378.000,00	Outras Despesas Correntes	454.188.616,76
Receita de Serviços	832.000,00		
Transferências Correntes	1.019.955.000,00		
Outras Receitas Correntes	21.389.000,00		
Total das Receitas Correntes	1.411.916.000,00	Total de Despesas Correntes	1.042.307.904,76
Dedução	-129.885.000,00		
Déficit		Superávit	239.723.095,24
<b>Total</b>	<b>1.282.031.000,00</b>	<b>Total</b>	<b>1.282.031.000,00</b>
Superávit do Orçamento	239.723.095,24	Déficit do Orçamento	
<b>Receitas de Capital</b>		<b>Despesas de Capital</b>	
Operação de Crédito	40.000.000,00	Investimentos	125.293.904,38
Alienação de Bens	1.000.000,00	Inversões Financeiras	1.000.000,00
Transferência de Capital	6.000.000,00	Amortização da Dívida	25.131.000,00
Total das Receitas de Capital	47.000.000,00	Total de Despesas de Capital	151.424.904,38
Déficit		Reserva de Contingência	135.298.190,86
<b>Total</b>	<b>286.723.095,24</b>	Superávit	
Superávit do Orçamento		<b>Total</b>	<b>286.723.095,24</b>
Déficit do Orçamento			
<b>Receitas Correntes Intra-Orçamentárias</b>		<b>Despesas Correntes Intra-Orçamentárias</b>	
Receitas de Contribuição Intra-Orçamentária	51.869.000,00	Pessoal e Encargos Sociais	51.869.000,00
Total das Receitas Correntes Intra-Orçamentárias	51.869.000,00	Total das Despesas Correntes Intra-Orçamentária	51.869.000,00
Déficit		Superávit	
<b>Total</b>	<b>51.869.000,00</b>	<b>Total</b>	<b>51.869.000,00</b>
Superávit do Orçamento		Déficit do Orçamento	
<b>Receitas de Capital Intra-Orçamentárias</b>		<b>Despesas de Capital Intra-Orçamentárias</b>	
Total das Receitas de Capital Intra-Orçamentárias		Total das Despesas de Capital Intra-Orçamentária	
Déficit		Superávit	
<b>Total</b>		<b>Total</b>	
Superávit do Orçamento		Déficit do Orçamento	
Transferências Financeiras		Transferências Financeiras	
Déficit		Superávit	
<b>Total</b>		<b>Total</b>	
<b>TOTAL GERAL</b>	<b>1.380.900.000,00</b>	<b>TOTAL GERAL</b>	<b>1.380.900.000,00</b>

### Resumo

RECEITA		DESPESA	
Receitas Correntes	1.282.031.000,00	Despesas Correntes	1.042.307.904,76
Receitas de Capital	47.000.000,00	Despesas de Capital	151.424.904,38
Receitas Correntes Intra-Orçamentárias	51.869.000,00	Despesas Correntes Intra-Orçamentárias	51.869.000,00
Receitas de Capital Intra-Orçamentárias		Despesas de Capital Intra-Orçamentárias	
Receitas Arrecadadas em Exercícios Anteriores		Reserva de Contingência	135.298.190,86
Transferências Financeiras		Transferências Financeiras	
Déficit		Superávit	
<b>TOTAL GERAL</b>	<b>1.380.900.000,00</b>	<b>TOTAL GERAL</b>	<b>1.380.900.000,00</b>

Entidades Consolidadas: Prefeitura Municipal do Cabo de Santo Agostinho, Fundo Municipal de Saúde do Cabo de Santo Agostinho, Faculdade de Ciências Humanas do Cabo de Santo Agostinho, Fundo Municipal de Assistência Social de Cabo de Santo Agostinho, Fundo Municipal de Desenvolvimento Social de Cabo de Santo Agostinho, FMDDCA - F. M. dos Direitos da Criança e Adolescente de Cabo de Santo Agostinho, CABOPREV - FUNDO PREVIDENCIÁRIO, CABOPREV - FUNDO FINANCEIRO, Câmara Municipal do Cabo de Santo Agostinho



**Município do Cabo de Santo Agostinho**  
**ORÇAMENTO 2025**  
**TABELA DA LEGISLAÇÃO DA RECEITA**

(Atualizada pela Nova Classificação da Receita definida pelas Portarias STN/MF nº 699, de 7 de julho de 2023 (MDF 14ª Edição) e Portaria STN nº 831/2021, atualizada pela Portaria STN nº 923, de 08/07/2021, Portaria STN nº 1.128, de 04/11/2021, Portaria STN nº 1.446, de 14/06/2022, pela Portaria STN nº 1.567, de 31/08/2022 (ATO RETIFICADOR DE 01/09/2022), Portaria STN nº 10.460, de 7/12/2022 e Portaria STN/MF nº 277, de 26/4/2023)

Natureza da Receita	Especificação	Amparo Legal
<b>NR</b>	<b>Especificação</b>	<b>Amparo Legal</b>
1.0.0.0.00.0.0	Receitas Correntes	Lei nº 4.320, de 17 de março de 1964, § 1º do art. 11, com redação dada pelo Decreto-Lei nº 1.939, de 20 de maio de 1982.
1.1.0.0.00.0.0	Impostos, Taxas e Contribuições de Melhoria	Lei nº 4.320, de 17 de março de 1964, § 4º do art. 11, com redação dada pelo Decreto-Lei nº 1.939, de 20 de maio de 1982.
1.1.1.0.00.0.0	Impostos	Constituição Federal, art. 153; e Lei nº 5.172, de 25 de outubro de 1966 (CTN), art. 16.
1.1.1.2.00.0.0	Impostos sobre o Patrimônio	Portaria Conjunta STN/SOF/ME nº 16, de 11 de fevereiro de 2021.
1.1.1.2.50.0.0	Imposto sobre a Propriedade Predial e Territorial Urbana	Esta natureza é agregadora. Verificar os códigos de natureza de receita específicos.
1.1.1.2.50.0.1	Imp. sob. a Prop. Predial e Territorial Urbana - Principal	Constituição Federal (CF), art. 156, I; Lei Federal nº 5.172, de 25 de outubro de 1966 (CTN), art. 32; e Código Tributário Municipal (CTM).
1.1.1.2.50.0.2	Imp. s/ a Prop. Predial e Territorial Urbana - Multas e Juros	Vide código de receita principal.
1.1.1.2.50.0.3	Imp. s/ a Prop. Predial e Territorial Urbana - Dívida Ativa	Vide código de receita principal.
1.1.1.2.50.0.4	Imp. s/ a Prop. Pre. e Territ. Urb. - Dívida Ativa - Multas e Juros	Vide código de receita principal.
1.1.1.2.53.0.0	Imp s/ Trans Inter-Vivos de Bens Imóveis	Esta natureza é agregadora. Verificar os códigos de natureza de receita específicos.
1.1.1.2.53.0.1	Imp s/ Trans Inter-Vivos de Bens Imóveis - Principal	Constituição Federal (CF), art. 156, II; Lei Federal nº 5.172, de 25 de outubro de 1966 (CTN), art. 35; e Código Tributário Municipal (CTM).
1.1.1.2.53.0.2	Imp s/ Trans Inter-Vivos de Bens Imóveis - Multas e Juros	Vide código de receita principal.
1.1.1.2.53.0.3	Imp s/ Trans Inter-Vivos de Bens Imóveis - Dívida Ativa	Vide código de receita principal.
1.1.1.2.53.0.4	ITBI - Dívida Ativa - Multas e Juros	Vide código de receita principal.
1.1.1.3.00.0.0	Impostos sobre a Renda e Proventos de Qualquer Natureza	Portaria Conjunta STN/SOF/ME nº 16, de 11 de fevereiro de 2021.
1.1.1.3.01.0.0	Imposto sobre a Renda de Pessoa Física - IRPF	Esta natureza é agregadora. Verificar os códigos de natureza de receita específicos.
1.1.1.3.01.0.1	Imposto sobre a Renda de Pessoa Física - IRPF - Principal	Constituição Federal, art. 158, I; Decreto no 3.000, de 26 de março de 1999; Lei no 8.981, de 20 de janeiro de 1995; Lei no 11.119, de 25 de maio de 2005; Lei no 11.311, de 13 de junho de 2006; Lei 11.482, de 31 de maio de 2007; e Medida Provisória nº 451, de 15 de dezembro de 2008
1.1.1.3.01.0.2	Imposto sobre a Renda de Pessoa Física - IRPF - Multas e Juros	Vide código de receita principal.
1.1.1.3.01.0.3	Imposto sobre a Renda de Pessoa Física - IRPF - Dívida Ativa	Vide código de receita principal.
1.1.1.3.01.0.4	Imposto sobre a Renda de Pessoa Física - IRPF - Dívida Ativa - Multas e Juros	Vide código de receita principal.
1.1.1.3.03.0.0	Imposto sobre a Renda - Retido na Fonte	Esta natureza é agregadora. Verificar os códigos de natureza de receita específicos.
1.1.1.3.03.1.0	Imposto sobre a Renda - Retido na Fonte - Trabalho	Esta natureza é agregadora. Verificar os códigos de natureza de receita específicos.
1.1.1.3.03.1.1	Imposto sobre a Renda - Retido na Fonte - Trabalho - Principal	Constituição Federal, art. 158, I; Decreto no 3.000, de 26 de março de 1999; Lei no 8.981, de 20 de janeiro de 1995; Lei no 11.119, de 25 de maio de 2005; Lei no 11.311, de 13 de junho de 2006; Lei 11.482, de 31 de maio de 2007; e Medida Provisória nº 451, de 15 de dezembro de 2008
1.1.1.3.03.1.2	Imposto sobre a Renda - Retido na Fonte - Trabalho - Multas e Juros	Vide código de receita principal.
1.1.1.3.03.1.3	Imposto sobre a Renda - Retido na Fonte - Trabalho - Dívida Ativa	Vide código de receita principal.
1.1.1.3.03.1.4	Imposto sobre a Renda - Retido na Fonte - Trabalho - Dívida Ativa - Multas e Juros	Vide código de receita principal.
1.1.1.3.03.4.0	Imposto s/ a Renda - Retido na Fonte - Outros Rendimentos	Esta natureza é agregadora. Verificar os códigos de natureza de receita específicos.
1.1.1.3.03.4.1	Imposto s/ a Renda - Retido na Fonte - Outros Rendimentos - Principal	Constituição Federal, art. 158, I; e Decreto no 3.000, de 26 de março de 1999.
1.1.1.3.03.4.2	Imposto s/ a Renda - Retido na Fonte - Outros Rendimentos - Multas e Juros	Vide código de receita principal.
1.1.1.3.03.4.3	Imposto s/ a Renda - Retido na Fonte - Outros Rendimentos - Dívida Ativa	Vide código de receita principal.
1.1.1.3.03.4.4	Imposto s/ a Renda - Retido na Fonte - Outros Rendimentos - Dívida Ativa - Multas e Juros	Vide código de receita principal.
1.1.1.4.00.0.0	Impostos Sobre a Produção, Circulação de Mercadorias e Serviços	Portaria Conjunta STN/SOF/ME nº 16, de 11 de fevereiro de 2021.
1.1.1.4.51.0.0	Impostos Sobre Serviços	Esta natureza é agregadora. Verificar os códigos de natureza de receita específicos.
1.1.1.4.51.1.0	Imposto Sobre Serviços de Qualquer Natureza - ISSQN	Esta natureza é agregadora. Verificar os códigos de natureza de receita específicos.
1.1.1.4.51.1.1	Imposto Sobre Serviços de Qualquer Natureza - Principal	Constituição Federal (CF), art. 156, III; Lei Complementar nº 116, de 31 de julho de 2006; e Código Tributário Municipal (CTM).
1.1.1.4.51.1.2	Imposto Sobre Serviços de Qualquer Natureza - Multas e Juros	Vide código de receita principal.
1.1.1.4.51.1.3	Imposto Sobre Serviços de Qualquer Natureza - Dívida Ativa	Vide código de receita principal.
1.1.1.4.51.1.4	Imp. s/ Serv. de Qualquer Natureza - Dívida Ativa - Multas e Juros	Vide código de receita principal.
1.1.1.9.00.0.0	Outros Impostos	Portaria STN nº 831, de 07 de maio de 2021
1.1.1.9.99.0.0	Outros Impostos	Esta natureza é agregadora. Verificar os códigos de natureza de receita específicos.
1.1.1.9.99.0.1	Outros Impostos - Principal	Portaria STN nº 831, de 07 de maio de 2021
1.1.1.9.99.0.2	Outros Impostos - Multas e Juros	Vide código de receita principal.
1.1.1.9.99.0.3	Outros Impostos - Dívida Ativa	Vide código de receita principal.
1.1.1.9.99.0.4	Outros Impostos - Dívida Ativa - Multas e Juros	Vide código de receita principal.
1.1.2.0.00.0.0	Taxas	Esta natureza é agregadora. Verificar os códigos de natureza de receita específicos.
1.1.2.1.00.0.0	Taxas pelo Exercício do Poder de Polícia	Portaria Conjunta STN/SOF/ME nº 16, de 11 de fevereiro de 2021.
1.1.2.1.01.0.0	Taxas de Inspeção, Controle e Fiscalização	Esta natureza é agregadora. Verificar os códigos de natureza de receita específicos.
1.1.2.1.01.0.1	Taxas de Inspeção, Controle e Fiscalização - Principal	Código Tributário Municipal (CTM).
1.1.2.1.01.0.2	Taxas de Inspeção, Controle e Fiscalização - Multas e Juros	Vide código de receita principal.
1.1.2.1.01.0.3	Taxas de Inspeção, Controle e Fiscalização - Dívida Ativa	Vide código de receita principal.
1.1.2.1.01.0.4	Taxas de Inspeção, Controle e Fiscalização - Dívida Ativa - Multas e Juros	Vide código de receita principal.
1.1.2.1.04.0.0	Taxa de Controle e Fiscalização Ambiental	Lei nº 6.938, de 31 de agosto de 1981, art. 17-B e 17-G; Lei nº 10.165, de 27 de dezembro de 2000; Lei nº 11.284, de 2 de março de 2006; e Código Tributário Municipal (CTM).
1.1.2.1.04.0.1	Taxa de Controle e Fiscalização Ambiental - Principal	Vide código de receita principal.
1.1.2.1.04.0.2	Taxa de Controle e Fiscalização Ambiental - Multas e Juros	Vide código de receita principal.
1.1.2.1.04.0.3	Taxa de Controle e Fiscalização Ambiental - Dívida Ativa	Vide código de receita principal.
1.1.2.1.04.0.4	Taxa de Controle e Fiscalização Ambiental - Dívida Ativa - Multas e Juros	Vide código de receita principal.
1.1.2.1.50.0.0	Taxa de Fiscalização de Vigilância Sanitária	Esta natureza é agregadora. Verificar os códigos de natureza de receita específicos.
1.1.2.1.50.0.1	Taxa de Fiscalização de Vigilância Sanitária - Principal	Código Tributário Municipal (CTM).
1.1.2.1.50.0.2	Taxa de Fiscalização de Vigilância Sanitária - Multas e Juros	Vide código de receita principal.
1.1.2.1.50.0.3	Taxa de Fiscalização de Vigilância Sanitária - Outras - Dívida Ativa	Vide código de receita principal.
1.1.2.1.50.0.4	Taxa de Fiscalização de Vigilância Sanitária - Dívida Ativa - Multas e Juros	Vide código de receita principal.
1.1.2.2.00.0.0	Taxas pela Prestação de Serviços	Portaria Conjunta STN/SOF/ME nº 16, de 11 de fevereiro de 2021.
1.1.2.2.01.0.0	Taxas pela Prestação de Serviços em Geral	Esta natureza é agregadora. Verificar os códigos de natureza de receita específicos.

1.1.2.2.01.0.1	Taxas pela Prestação de Serviços em Geral - Principal	Art. 69 da Lei nº 4.375, de 17 de agosto de 1964; Art. 79 da Lei nº 5.172, de 25 de outubro de 1966; Lei nº 9.289, de 4 de julho de 1966; Decreto-lei nº 115 de 25 de janeiro de 1967; e Código Tributário Municipal (CTM).
1.1.2.2.01.0.2	Taxas pela Prestação de Serviços em Geral - Multas e Juros	Vide código de receita principal.
1.1.2.2.01.0.3	Taxas pela Prestação de Serviços em Geral - Dívida Ativa	Vide código de receita principal.
1.1.2.2.01.0.4	Taxas pela Prestação de Serviços em Geral - Dívida Ativa - Multas e Juros	Vide código de receita principal.
1.1.2.2.53.0.0	Taxa pela Prestação de Serviços de Limpeza Pública e Manejo dos Resíduos Sólidos	Esta natureza é agregadora. Verificar os códigos de natureza de receita específicos.
1.1.2.2.53.0.1	Taxa pela Prestação de Serviços de Limpeza Pública e Manejo dos Resíduos Sólidos - Principal	Portaria STN/MF nº 700, de 7 de julho de 2023
1.1.2.2.53.0.2	Taxa pela Prestação de Serviços de Limpeza Pública e Manejo dos Resíduos Sólidos - Multas e Juros	Vide código de receita principal.
1.1.2.2.53.0.3	Taxa pela Prestação de Serviços de Limpeza Pública e Manejo dos Resíduos Sólidos - Dívida Ativa	Vide código de receita principal.
1.1.2.2.53.0.4	Taxa pela Prestação de Serviços de Limpeza Pública e Manejo dos Resíduos Sólidos - Dívida Ativa - Multas e Juros	Vide código de receita principal.
1.1.3.0.00.0.0	Contribuição de Melhoria	Esta natureza é agregadora. Verificar os códigos de natureza de receita específicos.
1.1.3.1.00.0.0	Contribuição de Melhoria	Portaria Conjunta STN/SOF/ME nº 16, de 11 de fevereiro de 2021.
1.1.3.1.50.0.0	Con. de Melh. para Exp. da Rede de Água Potável e Esgoto San.	Esta natureza é agregadora. Verificar os códigos de natureza de receita específicos.
1.1.3.1.50.0.1	Con. de Melh. para Exp. da Rede de Água Potável e Esgoto San. - Principal	Art. 145, inciso III, da Constituição Federal; Arts. 81 e 82 da Lei nº 5.172, de 25 de outubro de 1966, Código Tributário Nacional; e e Código Tributário Municipal (CTM).
1.1.3.1.50.0.2	Con. de Melh. para Exp. da Rede de Água Potável e Esgoto San. - Multas e Juros	Vide código de receita principal.
1.1.3.1.50.0.3	Con. de Melh. para Exp. da Rede de Água Potável e Esgoto San. - Dívida Ativa	Vide código de receita principal.
1.1.3.1.50.0.4	Con. de Melh. para Exp. da Rede de Água Potável e Esgoto San. - Dívida Ativa - Multas e Juros	Vide código de receita principal.
1.1.3.1.51.0.0	Con. de Melh para Exp. da Rede de Iluminação Púb. na Cidade	Esta natureza é agregadora. Verificar os códigos de natureza de receita específicos.
1.1.3.1.51.0.1	Con. de Melh para Exp. da Rede de Iluminação Púb. na Cidade - Principal	Art. 145, inciso III, da Constituição Federal; Arts. 81 e 82 da Lei nº 5.172, de 25 de outubro de 1966, Código Tributário Nacional; e e Código Tributário Municipal (CTM).
1.1.3.1.51.0.2	Con. de Melh para Exp. da Rede de Iluminação Púb. na Cidade - Multas e Juros	Vide código de receita principal.
1.1.3.1.51.0.3	Con. de Melh para Exp. da Rede de Iluminação Púb. na Cidade - Dívida Ativa	Vide código de receita principal.
1.1.3.1.51.0.4	Con. de Melh para Exp. da Rede de Iluminação Púb. na Cidade - Dívida Ativa - Multas e Juros	Vide código de receita principal.
1.1.3.1.52.0.0	Con. de Melh. para Exp. de Rede de Iluminação Pública Rural	Esta natureza é agregadora. Verificar os códigos de natureza de receita específicos.
1.1.3.1.52.0.1	Con. de Melh. para Exp. de Rede de Iluminação Pública Rural - Principal	Art. 145, inciso III, da Constituição Federal; Arts. 81 e 82 da Lei nº 5.172, de 25 de outubro de 1966, Código Tributário Nacional; e e Código Tributário Municipal (CTM).
1.1.3.1.52.0.2	Con. de Melh. para Exp. de Rede de Iluminação Pública Rural - Multas e Juros	Vide código de receita principal.
1.1.3.1.52.0.3	Con. de Melh. para Exp. de Rede de Iluminação Pública Rural - Dívida Ativa	Vide código de receita principal.
1.1.3.1.52.0.4	Con. de Melh. para Exp. de Rede de Iluminação Pública Rural - Dívida Ativa - Multas e Juros	Vide código de receita principal.
1.1.3.1.53.0.0	Con. de Melhoria para Pavimentação e Obras Complementares	Esta natureza é agregadora. Verificar os códigos de natureza de receita específicos.
1.1.3.1.53.0.1	Con. de Melhoria para Pavimentação e Obras Complementares - Principal	Art. 145, inciso III, da Constituição Federal; Arts. 81 e 82 da Lei nº 5.172, de 25 de outubro de 1966, Código Tributário Nacional; e e Código Tributário Municipal (CTM).
1.1.3.1.53.0.2	Con. de Melhoria para Pavimentação e Obras Complementares - Multas e Juros	Vide código de receita principal.
1.1.3.1.53.0.3	Con. de Melhoria para Pavimentação e Obras Complementares - Dívida Ativa	Vide código de receita principal.
1.1.3.1.53.0.4	Con. de Melhoria para Pavimentação e Obras Complementares - Dívida Ativa - Multas e Juros	Vide código de receita principal.
1.1.3.1.99.0.0	Outras Contribuições de Melhoria	Esta natureza é agregadora. Verificar os códigos de natureza de receita específicos.
1.1.3.1.99.0.1	Outras Contribuições de Melhoria - Principal	Art. 145, inciso III, da Constituição Federal; Arts. 81 e 82 da Lei nº 5.172, de 25 de outubro de 1966, Código Tributário Nacional; e e Código Tributário Municipal (CTM).
1.1.3.1.99.0.2	Outras Contribuições de Melhoria - Multas e Juros	Vide código de receita principal.
1.1.3.1.99.0.3	Outras Contribuições de Melhoria - Dívida Ativa	Vide código de receita principal.
1.1.3.1.99.0.4	Outras Contribuições de Melhoria - Dívida Ativa - Multas e Juros	Vide código de receita principal.
1.2.0.0.00.0.0	Contribuições	Lei nº 4.320, de 17 de março de 1964, § 4º do art. 11, com redação dada pelo Decreto-Lei nº 1.939, de 20 de maio de 1982.
1.2.1.0.00.0.0	Contribuições Sociais	Esta natureza é agregadora. Verificar os códigos de natureza de receita específicos.
1.2.1.5.00.0.0	Contribuições para Regimes Próprios de Previdência e Sistema de Proteção Social	Portaria Conjunta STN/SOF/ME nº 16, de 11 de fevereiro de 2021.
1.2.1.5.01.0.0	Contribuição do Servidor Civil	Esta natureza é agregadora. Verificar os códigos de natureza de receita específicos.
1.2.1.5.01.1.0	Contribuição do Servidor Civil Ativo	Esta natureza é agregadora. Verificar os códigos de natureza de receita específicos.
1.2.1.5.01.1.1	Contribuição do Servidor Civil Ativo - Principal	CF/88, art. 40; Lei nº 10.887, de 18 de junho de 2004, art. 4º.
1.2.1.5.01.1.2	Contribuição do Servidor Civil Ativo - Multas e Juros	Vide código de receita principal.
1.2.1.5.01.1.3	Contribuição do Servidor Civil Ativo - Dívida Ativa	Vide código de receita principal.
1.2.1.5.01.1.4	Contribuição do Servidor Civil Ativo - Dívida Ativa - Multas e Juros	Vide código de receita principal.
1.2.1.5.01.2.0	Contribuição do Servidor Civil Inativo	Esta natureza é agregadora. Verificar os códigos de natureza de receita específicos.
1.2.1.5.01.2.1	Contribuição do Servidor Civil Inativo - Principal	CF/88, art. 40; Lei nº 10.887, de 18 de junho de 2004, art. 5º.
1.2.1.5.01.2.2	Contribuição do Servidor Civil Inativo - Multas e Juros	Vide código de receita principal.
1.2.1.5.01.2.3	Contribuição do Servidor Civil Inativo - Dívida Ativa	Vide código de receita principal.
1.2.1.5.01.2.4	Contribuição do Servidor Civil Inativo - Dívida Ativa - Multas e Juros	Vide código de receita principal.
1.2.1.5.01.3.0	Contribuição do Servidor Civil Pensionista	Esta natureza é agregadora. Verificar os códigos de natureza de receita específicos.
1.2.1.5.01.3.1	Contribuição do Servidor Civil Pensionista - Principal	CF/88, art. 40; Lei nº 10.887, de 18 de junho de 2004, art. 5º.
1.2.1.5.01.3.2	Contribuição do Servidor Civil Pensionista - Multas e Juros	Vide código de receita principal.
1.2.1.5.01.3.3	Contribuição do Servidor Civil Pensionista - Dívida Ativa	Vide código de receita principal.
1.2.1.5.01.3.4	Contribuição do Servidor Civil Pensionista - Dívida Ativa - Multas e Juros	Vide código de receita principal.
1.2.1.5.02.0.0	Contribuição Patronal - Servidor Civil	Esta natureza é agregadora. Verificar os códigos de natureza de receita específicos.
1.2.1.5.02.1.0	Contribuição Patronal - Servidor Civil Ativo	Esta natureza é agregadora. Verificar os códigos de natureza de receita específicos.
1.2.1.5.02.1.1	Contribuição Patronal - Servidor Civil Ativo - Principal	Constituição Federal, art. 149, §1º e do art. 195 ao 203. Legislação previdenciária local.
1.2.1.5.02.1.2	Contribuição Patronal - Servidor Civil Ativo - Multas e Juros	Vide código de receita principal.
1.2.4.0.00.0.0	Contribuição para o Custeio do Serviço de Iluminação Pública	Esta natureza é agregadora. Verificar os códigos de natureza de receita específicos.
1.2.4.1.00.0.0	Contribuição para o Custeio do Serviço de Iluminação Pública	Portaria Conjunta STN/SOF/ME nº 16, de 11 de fevereiro de 2021.
1.2.4.1.50.0.0	Contribuição para o Custeio do Serviço de Iluminação Pública	Esta natureza é agregadora. Verificar os códigos de natureza de receita específicos.
1.2.4.1.50.0.1	Contribuição para o Custeio do Serviço de Iluminação Pública - Principal	Constituição Federal, art. 149-A.
1.3.0.0.00.0.0	Receita Patrimonial	Lei nº 4.320, de 17 de março de 1964, § 4º do art. 11, com redação dada pelo Decreto-Lei nº 1.939, de 20 de maio de 1982.
1.3.1.0.00.0.0	Exploração do Patrimônio Imobiliário do Estado	Esta natureza é agregadora. Verificar os códigos de natureza de receita específicos.
1.3.1.1.00.0.0	Exploração do Patrimônio Imobiliário do Estado	Portaria Conjunta STN/SOF/ME nº 16, de 11 de fevereiro de 2021.
1.3.1.1.01.0.0	Aluguéis, Arrendamentos, Foros, Laudémios, Tarifas de Ocupação	Esta natureza é agregadora. Verificar os códigos de natureza de receita específicos.

1.3.1.1.01.1.0	Aluguéis e Arrendamentos	Esta natureza é agregadora. Verificar os códigos de natureza de receita específicos.
1.3.1.1.01.1.1	Aluguéis e Arrendamentos - Principal	Lei nº 4.320, de 17 de março de 1964, art. 11, § 4º; Decreto-Lei nº 9.760, de 5 de setembro de 1946; Decreto-Lei nº 2.398, de 21 de dezembro de 1987; Decreto nº 980, de 11 de novembro de 1993, e alterações posteriores; Lei nº 9.636, de 15 de maio de 1998; Decreto nº 3.725, de 10 de janeiro de 2001; Lei nº 11.481, de 31 de maio de 2007; e Código Tributário Municipal (CTM).
1.3.1.1.01.1.2	Aluguéis e Arrendamentos - Multas e Juros	Vide código de receita principal.
1.3.1.1.01.1.3	Aluguéis e Arrendamentos - Dívida Ativa	Vide código de receita principal.
1.3.1.1.01.1.4	Aluguéis e Arrendamentos - Dívida Ativa - Multas e Juros	Vide código de receita principal.
1.3.1.1.01.2.0	Foros, Laudémios e Tarifas de Ocupação	Esta natureza é agregadora. Verificar os códigos de natureza de receita específicos.
1.3.1.1.01.2.1	Foros, Laudémios e Tarifas de Ocupação - Principal	Lei nº 13.240, de 30 de dezembro de 2015, art. 27; Lei nº 4.320, de 17 de março de 1964, art. 11, § 4º; Decreto-Lei nº 9.760, de 5 de setembro de 1946; Decreto-Lei nº 2.398, de 21 de dezembro de 1987; Decreto nº 980, de 11 de novembro de 1993, e alterações posteriores; Lei nº 9.636, de 15 de maio de 1998; Decreto nº 3.725, de 10 de janeiro de 2001; Lei nº 11.481, de 31 de maio de 2007; e Código Tributário Municipal (CTM).
1.3.1.1.01.2.2	Foros, Laudémios e Tarifas de Ocupação - Multas e Juros	Vide código de receita principal.
1.3.1.1.01.2.3	Foros, Laudémios e Tarifas de Ocupação - Dívida Ativa	Vide código de receita principal.
1.3.1.1.01.2.4	Foros, Laudémios e Tarifas de Ocupação - Dívida Ativa - Multas e Juros	Vide código de receita principal.
1.3.1.1.02.0.0	Concessão, Permissão, Autorização ou Cessão do Direito de Uso de Bens Imóveis Públicos	Esta natureza é agregadora. Verificar os códigos de natureza de receita específicos.
1.3.1.1.02.0.1	Concessão, Permissão, Autorização ou Cessão do Direito de Uso de Bens Imóveis Públicos - Principal	Art. 164, § 3º da Constituição Federal; Lei nº 9.322, de 5 de dezembro de 1996; e Legislação específica para cada caso.
1.3.1.1.99.0.0	Outras Receitas Imobiliárias	Esta natureza é agregadora. Verificar os códigos de natureza de receita específicos.
1.3.1.1.99.0.1	Outras Receitas Imobiliárias - Principal	Art. 164, § 3º da Constituição Federal; Lei nº 9.322, de 5 de dezembro de 1996; e Legislação específica para cada caso.
1.3.2.0.00.0.0	Valores Mobiliários	Esta natureza é agregadora. Verificar os códigos de natureza de receita específicos.
1.3.2.1.00.0.0	Juros e Correções Monetárias	Esta natureza é agregadora. Verificar os códigos de natureza de receita específicos.
1.3.2.1.01.0.0	Remuneração de Depósitos Bancários	Esta natureza é agregadora. Verificar os códigos de natureza de receita específicos.
1.3.2.1.01.0.1	Remuneração de Depósitos Bancários - Principal	Art. 164, § 3º da Constituição Federal; Lei nº 9.322, de 5 de dezembro de 1996; e Legislação específica para cada caso.
1.3.2.1.04.0.0	Remune. dos Rec. do Regime Próprio de Previdência Social - RPPS	Esta natureza é agregadora. Verificar os códigos de natureza de receita específicos.
1.3.2.1.04.0.1	Remune. dos Rec. do Regime Próp. de Previ. Social - RPPS - Principal	Lei nº 9.717, de 27 de novembro de 1998, arts. 1º, § único, e 6º, inciso IV; e Resolução do Conselho Monetário Nacional nº 3.922, de 25 de novembro de 2010
1.3.2.1.05.0.0	Juros de Títulos de Renda	Esta natureza é agregadora. Verificar os códigos de natureza de receita específicos.
1.3.2.1.05.0.1	Juros de Títulos de Renda - Principal	Art. 164, § 3º da Constituição Federal e Normativas da CVM e Banco Central.
1.3.2.2.00.0.0	Dividendos	Portaria Conjunta STN/SOF/ME nº 16, de 11 de fevereiro de 2021.
1.3.2.2.01.0.0	Dividendos	Esta natureza é agregadora. Verificar os códigos de natureza de receita específicos.
1.3.2.2.01.0.1	Dividendos - Principal	Lei no 6.404, de 15 de dezembro de 1976, e alterações posteriores; e Lei no 9.530, de 10 de dezembro de 1997.
1.3.2.2.01.0.2	Dividendos - Multas e Juros	Vide código de receita principal.
1.3.2.2.01.0.3	Dividendos - Dívida Ativa	Vide código de receita principal.
1.3.2.2.01.0.4	Dividendos - Dívida Ativa - Multas e Juros	Vide código de receita principal.
1.3.2.9.00.0.0	Outros Valores Mobiliários	Portaria Conjunta STN/SOF/ME nº 16, de 11 de fevereiro de 2021.
1.3.2.9.99.0.0	Outros Valores Mobiliários	Esta natureza é agregadora. Verificar os códigos de natureza de receita específicos.
1.3.2.9.99.0.1	Outros Valores Mobiliários - Principal	Art. 164, § 3º da Constituição Federal e Normativas da CVM e Banco Central.
1.3.2.9.99.0.2	Outros Valores Mobiliários - Multas e Juros	Vide código de receita principal.
1.3.2.9.99.0.3	Outros Valores Mobiliários - Dívida Ativa	Vide código de receita principal.
1.3.2.9.99.0.4	Outros Valores Mobiliários - Dívida Ativa - Multas e Juros	Vide código de receita principal.
1.3.4.0.00.0.0	Exploração de Recursos Naturais	Esta natureza é agregadora. Verificar os códigos de natureza de receita específicos.
1.3.4.9.00.0.0	Exploração de Outros Recursos Naturais	Portaria Conjunta STN/SOF/ME nº 16, de 11 de fevereiro de 2021.
1.3.4.9.01.0.0	Compensações Ambientais	Esta natureza é agregadora. Verificar os códigos de natureza de receita específicos.
1.3.4.9.01.0.1	Compensações Ambientais - Principal	Portaria STN nº 10.460, de 7 de dezembro de 2022
1.3.6.0.00.0.0	Cessão de Direitos	Esta natureza é agregadora. Verificar os códigos de natureza de receita específicos.
1.3.6.1.00.0.0	Cessão de Direitos	Portaria Conjunta STN/SOF/ME nº 16, de 11 de fevereiro de 2021.
1.3.6.1.01.0.0	Cessão do Direito de Operacionalização de Pagamentos	Esta natureza é agregadora. Verificar os códigos de natureza de receita específicos.
1.3.6.1.01.0.1	Cessão do Direito de Operacionalização de Pagamentos - Poderes Executivo e Legislativo	Esta natureza é agregadora. Verificar os códigos de natureza de receita específicos.
1.3.6.1.01.0.1.1	Cessão do Direito de Operacionalização de Pagamentos - Principal	Portaria STN nº 10.460, de 7 de dezembro de 2022
1.3.9.0.00.0.0	Demais Receitas Patrimoniais	Esta natureza é agregadora. Verificar os códigos de natureza de receita específicos.
1.3.9.9.00.0.0	Outras Receitas Patrimoniais	Portaria Conjunta STN/SOF/ME nº 16, de 11 de fevereiro de 2021.
1.3.9.9.99.0.0	Outras Receitas Patrimoniais	Esta natureza é agregadora. Verificar os códigos de natureza de receita específicos.
1.3.9.9.99.0.1	Outras Receitas Patrimoniais - Principal	Lei nº 10.406, de 10 de janeiro de 2002.
1.3.9.9.99.0.2	Outras Receitas Patrimoniais - Multas e Juros	Vide código de receita principal.
1.3.9.9.99.0.3	Outras Receitas Patrimoniais - Dívida Ativa	Vide código de receita principal.
1.3.9.9.99.0.4	Outras Receitas Patrimoniais - Dívida Ativa - Multas e Juros	Vide código de receita principal.
1.4.0.0.00.0.0	Receita Agropecuária	Lei nº 4.320, de 17 de março de 1964, § 4º do art. 11, com redação dada pelo Decreto-Lei nº 1.939, de 20 de maio de 1982.
1.4.1.0.00.0.0	Receita Agropecuária	Esta natureza é agregadora. Verificar os códigos de natureza de receita específicos.
1.4.1.1.00.0.0	Receita Agropecuária	Portaria Conjunta STN/SOF/ME nº 16, de 11 de fevereiro de 2021.
1.4.1.1.01.0.0	Receita Agropecuária	Esta natureza é agregadora. Verificar os códigos de natureza de receita específicos.
1.4.1.1.01.0.1	Receita Agropecuária - Principal	Esta natureza é agregadora. Verificar os códigos de natureza de receita específicos.
1.4.1.1.01.0.2	Receita Agropecuária - Multas e Juros	Esta natureza é agregadora. Verificar os códigos de natureza de receita específicos.
1.4.1.1.01.0.3	Receita Agropecuária - Dívida Ativa	Esta natureza é agregadora. Verificar os códigos de natureza de receita específicos.
1.4.1.1.01.0.4	Receita Agropecuária - Dívida Ativa - Multas e Juros	Esta natureza é agregadora. Verificar os códigos de natureza de receita específicos.
1.5.0.0.00.0.0	Receita Industrial	Lei nº 4.320, de 17 de março de 1964, § 4º do art. 11, com redação dada pelo Decreto-Lei nº 1.939, de 20 de maio de 1982.
1.5.1.0.00.0.0	Receita Industrial	Esta natureza é agregadora. Verificar os códigos de natureza de receita específicos.
1.5.1.1.00.0.0	Receita Industrial	Portaria Conjunta STN/SOF/ME nº 16, de 11 de fevereiro de 2021.
1.5.1.1.01.0.0	Receita Industrial	Esta natureza é agregadora. Verificar os códigos de natureza de receita específicos.
1.5.1.1.01.0.1	Receita Industrial - Principal	Esta natureza é agregadora. Verificar os códigos de natureza de receita específicos.
1.5.1.1.01.0.2	Receita Industrial - Multas e Juros	Esta natureza é agregadora. Verificar os códigos de natureza de receita específicos.
1.5.1.1.01.0.3	Receita Industrial - Dívida Ativa	Esta natureza é agregadora. Verificar os códigos de natureza de receita específicos.
1.5.1.1.01.0.4	Receita Industrial - Dívida Ativa - Multas e Juros	Esta natureza é agregadora. Verificar os códigos de natureza de receita específicos.
1.6.0.0.00.0.0	Receita de Serviços	Lei nº 4.320, de 17 de março de 1964, § 4º do art. 11, com redação dada pelo Decreto-Lei nº 1.939, de 20 de maio de 1982.
1.6.1.0.00.0.0	Serviços Administrativos e Comerciais Gerais	Esta natureza é agregadora. Verificar os códigos de natureza de receita específicos.
1.6.1.1.00.0.0	Serviços Administrativos e Comerciais Gerais	Portaria Conjunta STN/SOF/ME nº 16, de 11 de fevereiro de 2021.
1.6.1.1.01.0.0	Serviços Administrativos e Comerciais Gerais	Esta natureza é agregadora. Verificar os códigos de natureza de receita específicos.
1.6.1.1.01.0.1	Serviços Administrativos e Comerciais Gerais - Principal	Constituição Federal, art. 173; Lei nº 4.320, de 17 de março de 1964, art. 11, §§ 1º e 4º.
1.6.1.1.01.0.2	Serviços Administrativos e Comerciais Gerais - Multas e Juros	Vide código de receita principal.
1.6.1.1.01.0.3	Serviços Administrativos e Comerciais Gerais - Dívida Ativa	Vide código de receita principal.
1.6.1.1.01.0.4	Serviços Administrativos e Comerciais Gerais - Dívida Ativa - Multas e Juros	Vide código de receita principal.
1.6.1.1.02.0.0	Inscrição em Concursos e Processos Seletivos	Esta natureza é agregadora. Verificar os códigos de natureza de receita específicos.



1.6.1.1.02.0.1	Inscrição em Concursos e Processos Seletivos - Principal	Legislação Específica Municipal
1.6.1.1.02.0.2	Inscrição em Concursos e Processos Seletivos - Multas e Juros	Vide código de receita principal.
1.6.1.1.02.0.3	Inscrição em Concursos e Processos Seletivos - Dívida Ativa	Vide código de receita principal.
1.6.1.1.02.0.4	Inscrição em Concursos e Processos Seletivos - Dívida Ativa - Multas e Juros	Vide código de receita principal.
1.6.1.1.03.0.0	Serviços de Registro, Certificação e Fiscalização	Esta natureza é agregadora. Verificar os códigos de natureza de receita específicos.
1.6.1.1.03.0.1	Serviços de Registro, Certificação e Fiscalização - Principal	Legislação Específica Municipal
1.6.1.1.03.0.2	Serviços de Registro, Certificação e Fiscalização - Multas e Juros	Vide código de receita principal.
1.6.1.1.03.0.3	Serviços de Registro, Certificação e Fiscalização - Dívida Ativa	Vide código de receita principal.
1.6.1.1.03.0.4	Serviços de Registro, Certificação e Fiscalização - Dívida Ativa - Multas e Juros	Vide código de receita principal.
1.6.2.0.00.0.0	Serviços e Atividades Referentes à Navegação e ao Transporte	Esta natureza é agregadora. Verificar os códigos de natureza de receita específicos.
1.6.2.1.00.0.0	Serviços e Atividades Referentes à Navegação o Transporte	Portaria Conjunta STN/SOF/ME nº 16, de 11 de fevereiro de 2021.
1.6.2.1.02.0.0	Serviços de Transporte de Passageiros ou Mercadorias	Esta natureza é agregadora. Verificar os códigos de natureza de receita específicos.
1.6.2.1.02.0.1	Serviços de Transporte de Passageiros ou Mercadorias - Principal	Constituição Federal, art. 173; Lei no 4.320, de 17 de março de 1964, art. 11, §§ 1o e 4o.
1.6.2.1.02.0.2	Serviços de Transporte de Passageiros ou Mercadorias - Multas e Juros	Vide código de receita principal.
1.6.2.1.02.0.3	Serviços de Transporte de Passageiros ou Mercadorias - Dívida Ativa	Vide código de receita principal.
1.6.2.1.02.0.4	Serviços de Transporte de Passageiros ou Mercadorias - Dívida Ativa - Multas e Juros	Vide código de receita principal.
1.6.3.0.00.0.0	Serviços e Atividades Referentes à Saúde	Esta natureza é agregadora. Verificar os códigos de natureza de receita específicos.
1.6.3.1.00.0.0	Serviços de Atendimento à Saúde	Portaria Conjunta STN/SOF/ME nº 16, de 11 de fevereiro de 2021.
1.6.3.1.50.0.0	Serviços Hospitalares	Esta natureza é agregadora. Verificar os códigos de natureza de receita específicos.
1.6.3.1.50.0.1	Serviços Hospitalares - Principal	Legislação Específica Municipal
1.6.3.1.51.0.0	Serviços de Registro, Análise e Controle da Saúde	Esta natureza é agregadora. Verificar os códigos de natureza de receita específicos.
1.6.3.1.51.0.1	Serviços de Registro, Análise e Controle da Saúde - Principal	Legislação Específica Municipal
1.6.3.1.52.0.0	Serviços Radiológicos e Laboratoriais	Esta natureza é agregadora. Verificar os códigos de natureza de receita específicos.
1.6.3.1.52.0.1	Serviços Radiológicos e Laboratoriais - Principal	Legislação Específica Municipal
1.6.3.1.53.0.0	Serviços Ambulatoriais	Esta natureza é agregadora. Verificar os códigos de natureza de receita específicos.
1.6.3.1.53.0.1	Serviços Ambulatoriais - Principal	Legislação Específica Municipal
1.6.3.1.99.0.0	Outros Serviços de Atendimento à Saúde	Esta natureza é agregadora. Verificar os códigos de natureza de receita específicos.
1.6.3.1.99.0.1	Outros Serviços de Atendimento à Saúde - Principal	Legislação Específica Municipal
1.6.9.0.00.0.0	Outros Serviços	Esta natureza é agregadora. Verificar os códigos de natureza de receita específicos.
1.6.9.9.00.0.0	Outros Serviços	Portaria Conjunta STN/SOF/ME nº 16, de 11 de fevereiro de 2021.
1.6.9.9.99.0.0	Outros Serviços	Esta natureza é agregadora. Verificar os códigos de natureza de receita específicos.
1.6.9.9.99.0.1	Outros Serviços - Principal	Legislação Específica Municipal
1.7.0.0.00.0.0	Transferências Correntes	Lei nº 4.320, de 17 de março de 1964, § 4o do art. 11, com redação dada pelo Decreto-Lei nº 1.939, de 20 de maio de 1982.
1.7.1.0.00.0.0	Transferências da União e de suas Entidades	Esta natureza é agregadora. Verificar os códigos de natureza de receita específicos.
1.7.1.1.00.0.0	Transferências decorrentes de Participação na Receita da União	Portaria Conjunta STN/SOF/ME nº 16, de 11 de fevereiro de 2021.
1.7.1.1.51.0.0	Cota-Parte do Fundo de Participação dos Municípios - FPM	Esta natureza é agregadora. Verificar os códigos de natureza de receita específicos.
1.7.1.1.51.1.0	Cota-Parte do FPM - Cota Mensal	Esta natureza é agregadora. Verificar os códigos de natureza de receita específicos.
1.7.1.1.51.1.1	Cota-Parte do FPM - Cota Mensal - Principal	Art. 159 da CF
1.7.1.1.51.1.1	Dedução Cota-Parte do FPM - Cota Mensal - Principal	Art. 159 da CF / Lei nº 11.494/07
1.7.1.1.51.2.0	Cota-Parte do FPM - Cotas Extraordinárias	Esta natureza é agregadora. Verificar os códigos de natureza de receita específicos.
1.7.1.1.51.2.1.01	Cota-Parte do FPM - 1% Cota entregue no Mês de Dezembro	Art. 159 da CF, alínea "d".
1.7.1.1.51.2.1.02	Cota-Parte do FPM - 1% Cota entregue no Mês de Julho	Art. 159 da CF, alínea "e".
1.7.1.1.51.2.1.03	Cota-Parte do FPM - 1% Cota entregue no Mês de Setembro	Art. 159 da CF, alínea "f".
1.7.1.1.52.0.0	Cota-Parte do Imposto sobre a Propriedade Territorial Rural	Esta natureza é agregadora. Verificar os códigos de natureza de receita específicos.
1.7.1.1.52.0.1	Cota-Parte do ITR - Principal	Art. 159 da CF
1.7.1.1.52.0.1	Dedução Cota-Parte do ITR - Principal	Art. 159 da CF / Lei nº 11.494/07
1.7.1.1.56.0.0	Repasso da União para Foros, Laudémios e Tarifas de Ocupação	Esta natureza é agregadora. Verificar os códigos de natureza de receita específicos.
1.7.1.1.56.0.1	Repasso da União para Foros, Laudémios e Tarifas de Ocupação - Principal	Portaria STN/MF nº 700, de 07 de julho de 2023
1.7.1.2.00.0.0	Transf. da Comp. Fin. pela Exploração de Recursos Naturais	Portaria Conjunta STN/SOF/ME nº 16, de 11 de fevereiro de 2021.
1.7.1.2.50.0.0	Cota-Parte da Compensação Financeira de Recursos Hídricos	Esta natureza é agregadora. Verificar os códigos de natureza de receita específicos.
1.7.1.2.50.0.1	Cota-Parte da Compensação Financeira de Recursos Hídricos - Principal	Art. 20, §1º da CF
1.7.1.2.51.0.0	Cota-Parte da Compensação Finan. de Recursos Minerais - CFEM	Esta natureza é agregadora. Verificar os códigos de natureza de receita específicos.
1.7.1.2.51.01	Cota-Parte da Compensação Finan. de Recursos Minerais - CFEM - Principal	Art. 20, §1º da CF
1.7.1.2.52.0.0	Cota-Parte da Compensação Financeira pela Produção de Petróleo	Esta natureza é agregadora. Verificar os códigos de natureza de receita específicos.
1.7.1.2.52.1.0	Cota-Parte Royalties pela Produção de Petróleo - Lei Nº 7.990/89	Esta natureza é agregadora. Verificar os códigos de natureza de receita específicos.
1.7.1.2.52.1.1	Cota-Parte Royalties pela Produção de Petróleo - Lei Nº 7.990/90 - Principal	Art. 20, §1º da CF e Lei nº 7.990/89.
1.7.1.2.52.4.0	Cota-Parte do Fundo Especial do Petróleo - FEP	Esta natureza é agregadora. Verificar os códigos de natureza de receita específicos.
1.7.1.2.52.4.1	Cota-Parte do Fundo Especial do Petróleo - FEP - Principal	Lei nº 9.478/97
1.7.1.2.53.0.0	Cota-Parte do Bônus de Assinatura de Contrato de Partilha de Produção	Esta natureza é agregadora. Verificar os códigos de natureza de receita específicos.
1.7.1.2.53.0.1	Cota-Parte do Bônus de Assinatura de Contrato de Partilha de Produção - Principal	Portaria STN nº 1.446, de 14 de junho de 2022
1.7.1.2.99.0.0	Outras Tran Decor Cp Finan Exp Rec Nat	Esta natureza é agregadora. Verificar os códigos de natureza de receita específicos.
1.7.1.2.99.0.1	Outras Tran Decor Cp Finan Exp Rec Nat - Principal	Legislação Específica Federal
1.7.1.3.00.0.0	Transferências de Recursos do Sistema Único de Saúde - SUS	Portaria Conjunta STN/SOF/ME nº 16, de 11 de fevereiro de 2021.
1.7.1.3.50.0.0	Transf. de Rec. SUS - Bloco de Manutenção das Ações e Serviços Púb. de Saúde	Esta natureza é agregadora. Verificar os códigos de natureza de receita específicos.
1.7.1.3.50.1.0	Transferência de Recursos do SUS - Atenção Primária	Esta natureza é agregadora. Verificar os códigos de natureza de receita específicos.
1.7.1.3.50.1.1	Transferência de Recursos do SUS - Atenção Primária - Principal	Art. 198 da CF, Art. 77 do ADCT; Lei Complementar nº 141, de 2012; e Nt Conjunta nº 11, de 2018 / CCONF-SUCON/FNS-MS; art 3º da Portaria MS nº 828/2020.
1.7.1.3.50.2.0	Transferência de Recursos do SUS - Atenção Especializada	Esta natureza é agregadora. Verificar os códigos de natureza de receita específicos.
1.7.1.3.50.2.1	Transferência de Recursos do SUS - Atenção Especializada - Principal	Art. 198 da CF, Art. 77 do ADCT; Lei Complementar nº 141, de 2012; e Nt Conjunta nº 11, de 2018 / CCONF-SUCON/FNS-MS; art 3º da Portaria MS nº 828/2020.
1.7.1.3.50.3.0	Transferência de Recursos do SUS - Vigilância em Saúde	Esta natureza é agregadora. Verificar os códigos de natureza de receita específicos.
1.7.1.3.50.3.1	Transferência de Recursos do SUS - Vigilância em Saúde - Principal	Art. 198 da CF, Art. 77 do ADCT; Lei Complementar nº 141, de 2012; e Nt Conjunta nº 11, de 2018 / CCONF-SUCON/FNS-MS; art 3º da Portaria MS nº 828/2020.
1.7.1.3.50.4.0	Transferência de Recursos do SUS - Assistência Farmacêutica	Esta natureza é agregadora. Verificar os códigos de natureza de receita específicos.
1.7.1.3.50.4.1	Transferência de Recursos do SUS - Assistência Farmacêutica - Principal	Art. 198 da CF, Art. 77 do ADCT; Lei Complementar nº 141, de 2012; e Nt Conjunta nº 11, de 2018 / CCONF-SUCON/FNS-MS; art 3º da Portaria MS nº 828/2020.
1.7.1.3.50.5.0	Transferência de Recursos do SUS - Gestão do SUS	Esta natureza é agregadora. Verificar os códigos de natureza de receita específicos.
1.7.1.3.50.5.1	Transferência de Recursos do SUS - Gestão do SUS - Principal	Art. 198 da CF, Art. 77 do ADCT; Lei Complementar nº 141, de 2012; e Nt Conjunta nº 11, de 2018 / CCONF-SUCON/FNS-MS; art 3º da Portaria MS nº 828/2020.
1.7.1.3.50.9.0	Outros Programas Financ. por Transf. Fundo a Fundo	Esta natureza é agregadora. Verificar os códigos de natureza de receita específicos.
1.7.1.3.50.9.1	Outros Programas Financ. por Transf. Fundo a Fundo	Art. 198 da CF, Art. 77 do ADCT; Lei Complementar nº 141, de 2012; e Nt Conjunta nº 11, de 2018 / CCONF-SUCON/FNS-MS; art 3º da Portaria MS nº 828/2020.
1.7.1.3.51.0.0	Transf de Recur do SUS - Repasses ao Bloco de Est da Rede de Serv Públ de Saúde	Esta natureza é agregadora. Verificar os códigos de natureza de receita específicos.
1.7.1.3.51.1.0	Transf de Recursos do SUS Destinados à Atenção Primária	Esta natureza é agregadora. Verificar os códigos de natureza de receita específicos.

1.7.1.3.51.1.1	Transf de Recursos do SUS Destinados à Atenção Primária - Principal	Art. 198 da CF, Art. 77 do ADCT; Lei Complementar nº 141, de 2012; e Nt Conjunta nº 11, de 2018 / CCONF-SUCON/FNS-MS; art 3º da Portaria MS nº 828/2020.
1.7.1.3.51.2.0	Transferência de Recursos do SUS - Atenção Especializada	Esta natureza é agregadora. Verificar os códigos de natureza de receita específicos.
1.7.1.3.51.2.1	Transferência de Recursos do SUS - Atenção Especializada - Principal	Art. 198 da CF, Art. 77 do ADCT; Lei Complementar nº 141, de 2012; e Nt Conjunta nº 11, de 2018 / CCONF-SUCON/FNS-MS; art 3º da Portaria MS nº 828/2020.
1.7.1.3.51.3.0	Transferência de Recursos do SUS - Vigilância em Saúde	Esta natureza é agregadora. Verificar os códigos de natureza de receita específicos.
1.7.1.3.51.3.1	Transferência de Recursos do SUS - Vigilância em Saúde - Principal	Art. 198 da CF, Art. 77 do ADCT; Lei Complementar nº 141, de 2012; e Nt Conjunta nº 11, de 2018 / CCONF-SUCON/FNS-MS; art 3º da Portaria MS nº 828/2020.
1.7.1.3.51.4.0	Transferência de Recursos do SUS - Assistência Farmacêutica	Esta natureza é agregadora. Verificar os códigos de natureza de receita específicos.
1.7.1.3.51.4.1	Transferência de Recursos do SUS - Assistência Farmacêutica - Principal	Art. 198 da CF, Art. 77 do ADCT; Lei Complementar nº 141, de 2012; e Nt Conjunta nº 11, de 2018 / CCONF-SUCON/FNS-MS; art 3º da Portaria MS nº 828/2020.
1.7.1.3.51.5.0	Transferência de Recursos do SUS - Gestão do SUS	Esta natureza é agregadora. Verificar os códigos de natureza de receita específicos.
1.7.1.3.51.5.1	Transferência de Recursos do SUS - Gestão do SUS - Principal	Art. 198 da CF, Art. 77 do ADCT; Lei Complementar nº 141, de 2012; e Nt Conjunta nº 11, de 2018 / CCONF-SUCON/FNS-MS; art 3º da Portaria MS nº 828/2020.
1.7.1.3.51.9.0	Outras Transferências de Recursos do SUS - Bloco de Estruturação	Esta natureza é agregadora. Verificar os códigos de natureza de receita específicos.
1.7.13.51.9.1	Outras Transferências de Recursos do SUS - Bloco de Estruturação - Principal	Art. 198 da CF, Art. 77 do ADCT; Lei Complementar nº 141, de 2012; e Nt Conjunta nº 11, de 2018 / CCONF-SUCON/FNS-MS; art 3º da Portaria MS nº 828/2020.
1.7.1.4.00.0.0	Transf. de Rec. do Fundo Nac. do Desen. da Educação - FNDE	Portaria Conjunta STN/SOF/ME nº 16, de 11 de fevereiro de 2021.
1.7.1.4.50.0.0	Transferências do Salário-Educação	Esta natureza é agregadora. Verificar os códigos de natureza de receita específicos.
1.7.1.4.50.0.1	Transferências do Salário-Educação - Principal	Legislação Específica Federal
1.7.1.4.51.0.0	Transferências Diretas do FNDE Referentes ao PDDE	Esta natureza é agregadora. Verificar os códigos de natureza de receita específicos.
1.7.1.4.51.0.1	Transferências Diretas do FNDE Referentes ao PDDE - Principal	Legislação Específica Federal
1.7.1.4.52.0.0	Transferências Referentes ao PNAE	Esta natureza é agregadora. Verificar os códigos de natureza de receita específicos.
1.7.1.4.52.0.1	Transferências Referentes ao PNAE - Principal	Legislação Específica Federal
1.7.1.4.53.0.0	Transferências Referentes ao PNATE	Esta natureza é agregadora. Verificar os códigos de natureza de receita específicos.
1.7.1.4.53.0.1	Transferências Referentes ao PNATE - Principal	Legislação Específica Federal
1.7.1.4.54.0.0	Programa Nacional de Inclusão de Jovens - Projuvem	Esta natureza é agregadora. Verificar os códigos de natureza de receita específicos.
1.7.1.4.54.1.0	Programa Nacional de Inclusão de Jovens - Projuvem Urbano	Esta natureza é agregadora. Verificar os códigos de natureza de receita específicos.
1.7.1.4.54.1.1	Prog Nacional de Inclusão de Jovens - Projuvem Urbano - Principal	Legislação Específica Federal
1.7.1.4.54.2.0	Programa Nacional de Inclusão de Jovens - Projuvem Campo	Esta natureza é agregadora. Verificar os códigos de natureza de receita específicos.
1.7.1.4.54.2.1	Prog Nacional de Inclusão de Jovens - Projuvem Campo - Principal	Legislação Específica Federal
1.7.1.4.55.0.0	Programa Brasil Alfabetizado - PBA	Esta natureza é agregadora. Verificar os códigos de natureza de receita específicos.
1.7.1.4.55.0.1	Programa Brasil Alfabetizado - PBA - Principal	Legislação Específica Federal
1.7.1.4.56.0.0	Prog de Apoio Sist de Ensino p/Atend à Educ de Jovens e Adultos - PEJA	Esta natureza é agregadora. Verificar os códigos de natureza de receita específicos.
1.7.1.4.56.0.1	Prog de Apoio Sist de Ensino p/Atend à Educ de Jovens e Adultos - PEJA - Principal	Legislação Específica Federal
1.7.1.4.99.0.0	Outras Transf Diretas do FNDE	Esta natureza é agregadora. Verificar os códigos de natureza de receita específicos.
1.7.1.4.99.0.1	Outras Transf Diretas do FNDE - Principal	Legislação Específica Federal
1.7.1.5.00.0.0	Transferências de Recursos da Complementação da União ao FUNDEB	Portaria Conjunta STN/SOF/ME nº 16, de 11 de fevereiro de 2021.
1.7.1.5.50.0.0	Transferências de Recursos da Complementação da União ao FUNDEB - VAAT	Esta natureza é agregadora. Verificar os códigos de natureza de receita específicos.
1.7.1.5.50.0.1	Transferências de Recursos da Complementação da União ao FUNDEB - VAAT - Principal	Lei nº 11.494/2007, alterada pela Lei nº 14.113/2020. EC nº 108/2020.
1.7.1.5.51.0.0	Transferências de Recursos da Complementação da União ao FUNDEB - VAAF	Esta natureza é agregadora. Verificar os códigos de natureza de receita específicos.
1.7.1.5.51.0.1	Transferências de Recursos da Complementação da União ao FUNDEB - VAAF - Principal	Lei nº 11.494/2007, alterada pela Lei nº 14.113/2020. EC nº 108/2020.
1.7.1.5.52.0.0	Transferências de Recursos da Complementação da União ao FUNDEB - VAAR	Esta natureza é agregadora. Verificar os códigos de natureza de receita específicos.
1.7.1.5.52.0.1	Transferências de Recursos da Complementação da União ao FUNDEB - VAAR - Principal	Lei nº 11.494/2007, alterada pela Lei nº 14.113/2020. EC nº 108/2020.
1.7.1.6.00.0.0	Transferências de Recursos do Fundo Nacional de Assistência Social - FNAS	Portaria Conjunta STN/SOF/ME nº 16, de 11 de fevereiro de 2021.
1.7.1.6.50.0.0	Transferências de Recursos do Fundo Nacional de Assistência Social - FNAS	Esta natureza é agregadora. Verificar os códigos de natureza de receita específicos.
1.7.1.6.50.0.1	Transferências de Recursos do Fundo Nacional de Assistência Social - FNAS - Principal	Art. 195 da CF
1.7.1.7.00.0.0	Transferências de Convênios da União e de suas Entidades	Portaria Conjunta STN/SOF/ME nº 16, de 11 de fevereiro de 2021.
1.7.1.7.50.0.0	Transferências de Convênios da União para o Sistema Único de Saúde - SUS	Esta natureza é agregadora. Verificar os códigos de natureza de receita específicos.
1.7.1.7.50.0.1	Transf. de Convênios da União para o Sistema Único de Saúde - SUS - Principal	Art. 195 da CF
1.7.1.7.51.0.0	Transf. de Convênios da União Destinadas a Programas de Educação	Esta natureza é agregadora. Verificar os códigos de natureza de receita específicos.
1.7.1.7.51.0.1	Transf. de Conv. da União Destinadas a Programas de Educação - Principal	Art. 195 da CF
1.7.1.7.52.0.0	Transf. de Conv. da União Destinadas a Programas de Assistência Social	Esta natureza é agregadora. Verificar os códigos de natureza de receita específicos.
1.7.1.7.52.0.1	Transf. de Conv. da União Destinadas a Pro. de Assistência Social - Principal	Art. 195 da CF
1.7.1.7.99.0.0	Outras Transferências de Convênios da União e de suas Entidades	Esta natureza é agregadora. Verificar os códigos de natureza de receita específicos.
1.7.1.7.99.0.1	Outras Transferências de Convênios da União e de suas Entidades - Principal	Art. 195 da CF
1.7.1.9.00.0.0	Outras Transferências de Recursos da União e de suas Entidades	Portaria Conjunta STN/SOF/ME nº 16, de 11 de fevereiro de 2021.
1.7.1.9.56.0.0	Transf Decor de Decisão Judicial (Precatórios) Relativas ao FUNDEF	Esta natureza é agregadora. Verificar os códigos de natureza de receita específicos.
1.7.1.9.56.0.1	Transf Decor de Decisão Judicial (Precatórios) Relativas ao FUNDEF - Principal	Portaria STN nº 1.446, de 14 de junho de 2022
1.7.1.9.57.0.0	Transferência Especial da União	Esta natureza é agregadora. Verificar os códigos de natureza de receita específicos.
1.7.1.9.57.0.1	Transferência Especial da União - Principal	Portaria STN nº 1.446, de 14 de junho de 2022
1.7.1.9.58.0.0	Transferência Obrigatória Decorrente da Lei Complementar nº 176/2020	Esta natureza é agregadora. Verificar os códigos de natureza de receita específicos.
1.7.1.9.58.0.1	Transferência Obrigatória Decorrente da Lei Complementar nº 176/2021 - Principal	§ 2º do art. 91 do Ato das Disposições Constitucionais Transitórias (ADCT); Lei Complementar nº 176, de 29 de dezembro de 2020.
1.7.1.9.99.0.0	Outras Transferências de Recursos da União e de suas Entidades	Esta natureza é agregadora. Verificar os códigos de natureza de receita específicos.
1.7.1.9.99.0.1	Outras Transferências de Recursos da União e de suas Entidades - Principal	Legislação Específica Federal
1.7.2.0.00.0.0	Transf. dos Estados e Distrito Federal e de suas Entidades	Esta natureza é agregadora. Verificar os códigos de natureza de receita específicos.
1.7.2.1.00.0.0	Participação na Receita dos Estados e Distrito Federal	Portaria Conjunta STN/SOF/ME nº 16, de 11 de fevereiro de 2021.
1.7.2.1.50.0.0	Cota-Parte do ICMS	Esta natureza é agregadora. Verificar os códigos de natureza de receita específicos.
1.7.2.1.50.0.1	Cota-Parte do ICMS - Principal	Art. 158, inciso IV da CF
1.7.2.1.50.0.1	Dedução Cota-Parte do ICMS	Lei nº 11.494/2007
1.7.2.1.51.0.0	Cota-Parte do IPVA	Esta natureza é agregadora. Verificar os códigos de natureza de receita específicos.
1.7.2.1.51.0.1	Cota-Parte do IPVA - Principal	Art. 158, inciso III da CF
1.7.2.1.51.0.1	Dedução Cota-Parte do IPVA	Lei nº 11.494/2007
1.7.2.1.52.0.0	Cota-Parte do IPI - Municípios	Esta natureza é agregadora. Verificar os códigos de natureza de receita específicos.
1.7.2.1.52.0.1	Cota-Parte do IPI - Municípios - Principal	Art. 159, II da CF
1.7.2.1.52.0.1	Dedução Cota-Parte do IPI	Lei nº 11.494/2007
1.7.2.1.53.0.0	Cota-Parte da Cont. de Intervenção no Domínio Econômico	Esta natureza é agregadora. Verificar os códigos de natureza de receita específicos.
1.7.2.1.53.0.1	Cota-Parte da Cont. de Intervenção no Domínio Econômico - Principal	Art. 159, III da CF
1.7.2.2.00.0.0	Transferências das Compensações Financeiras pela Exploração de Recursos Naturais	Portaria Conjunta STN/SOF/ME nº 16, de 11 de fevereiro de 2021.
1.7.2.2.53.0.0	Outras Transf. Decorrentes de Comp. Financeiras	Esta natureza é agregadora. Verificar os códigos de natureza de receita específicos.
1.7.2.2.53.0.1	Outras Transf. Decorrentes de Comp. Financeiras - Principal	Portaria STN nº 1.446, de 14 de junho de 2022

1.7.2.3.00.0	Transferências de Recursos do Sistema Único de Saúde - SUS	Portaria Conjunta STN/SOF/ME nº 16, de 11 de fevereiro de 2021.
1.7.2.3.50.0	Transferências de Recursos do Sistema Único de Saúde - SUS	Esta natureza é agregadora. Verificar os códigos de natureza de receita específicos.
1.7.2.3.50.0.1	Tran Rec Est p/Prq Saude-Rep Fundo a Fundo - Principal	Legislação Específica
1.7.2.4.00.0	Transf. de Conv. dos Est. e do Distrito Federal e de suas Ent.	Portaria Conjunta STN/SOF/ME nº 16, de 11 de fevereiro de 2021.
1.7.2.4.50.0	Transferências de Convênio dos Estados para o Sistema Único de Saúde - SUS	Esta natureza é agregadora. Verificar os códigos de natureza de receita específicos.
1.7.2.4.50.0.1	Trans. de Convê. dos Estados para o Sistema Único de Saúde - SUS - Principal	Lei Federal nº 8.666/93, art. 116
1.7.2.4.51.0	Transf Conv dos Estados Destinadas a Programas de Educação	Esta natureza é agregadora. Verificar os códigos de natureza de receita específicos.
1.7.2.4.51.0.1	Transf Conv dos Estados p/Educação - Principal	Lei Federal nº 8.666/93, art. 116
1.7.2.4.99.0	Outras Transferências de Convênio dos Estados	Esta natureza é agregadora. Verificar os códigos de natureza de receita específicos.
1.7.2.4.99.0.1	Outras Transferências de Convênio dos Estados - Principal	Lei Federal nº 8.666/93, art. 116
1.7.2.9.00.0	Outras Transferências dos Estados e Distrito Federal	Portaria Conjunta STN/SOF/ME nº 16, de 11 de fevereiro de 2021.
1.7.2.9.51.0	Transferências de Estados Destinadas à Assistência Social	Esta natureza é agregadora. Verificar os códigos de natureza de receita específicos.
1.7.2.9.51.0.1	Transferências de Estados Destinadas à Assistência Social - Principal	Legislação Específica
1.7.2.9.99.0	Outras Transf dos Estados e DF	Esta natureza é agregadora. Verificar os códigos de natureza de receita específicos.
1.7.2.9.99.0.1	Outras Transf dos Estados e DF - Principal	Legislação Específica
1.7.3.0.00.0	Transferências dos Municípios e de suas Entidades	Esta natureza é agregadora. Verificar os códigos de natureza de receita específicos.
1.7.3.9.00.0	Outras Transferências dos Municípios	Portaria Conjunta STN/SOF/ME nº 16, de 11 de fevereiro de 2021.
1.7.3.9.50.0	Transferências de Municípios a Consórcios Públicos	Esta natureza é agregadora. Verificar os códigos de natureza de receita específicos.
1.7.3.9.50.0.1	Transferências de Municípios a Consórcios Públicos - Principal	Resolução TCE nº 034/2016, alterada pela Resolução TC nº 03/2017.
1.7.4.0.00.0	Transferências de Instituições Privadas	Esta natureza é agregadora. Verificar os códigos de natureza de receita específicos.
1.7.4.1.00.0	Transferências de Instituições Privadas	Portaria Conjunta STN/SOF/ME nº 16, de 11 de fevereiro de 2021.
1.7.4.1.99.0	Outras Transferências de Instituições Privadas	Esta natureza é agregadora. Verificar os códigos de natureza de receita específicos.
1.7.4.1.99.0.1	Outras Transferências de Instituições Privadas - Principal	Lei Federal nº 8.666/93, art.116
1.7.5.0.00.0	Transferências de Outras Instituições Públicas	Esta natureza é agregadora. Verificar os códigos de natureza de receita específicos.
1.7.5.1.00.0	Transferências de Recursos Do FUNDEB	Portaria Conjunta STN/SOF/ME nº 16, de 11 de fevereiro de 2021.
1.7.5.1.50.0	Transferências de Recursos Do FUNDEB	Esta natureza é agregadora. Verificar os códigos de natureza de receita específicos.
1.7.5.1.50.0.1	Transferências de Recursos Do FUNDEB - Principal	Lei nº 11.494/2007, alterada pela Lei nº 14.113/2020. EC nº 108/2020.
1.7.9.0.00.0	Demais Transferências Correntes	Esta natureza é agregadora. Verificar os códigos de natureza de receita específicos.
1.7.9.1.00.0	Transferências de Pessoas Físicas	Portaria Conjunta STN/SOF/ME nº 16, de 11 de fevereiro de 2021.
1.7.9.1.01.0	Transferências de Pessoas Físicas	Esta natureza é agregadora. Verificar os códigos de natureza de receita específicos.
1.7.9.1.01.0.1	Transferências de Pessoas Físicas - Principal	Esta natureza é agregadora. Verificar os códigos de natureza de receita específicos.
1.9.0.00.0	Outras Receitas Correntes	Lei nº 4.320, de 17 de março de 1964, § 4º do art. 11, com redação dada pelo Decreto-Lei nº 1.939, de 20 de maio de 1982.
1.9.1.0.00.0	Multas Administrativas, Contratuais e Judiciais	Esta natureza é agregadora. Verificar os códigos de natureza de receita específicos.
1.9.1.1.00.0	Multas Administrativas, Contratuais e Judiciais	Portaria Conjunta STN/SOF/ME nº 16, de 11 de fevereiro de 2021.
1.9.1.1.01.0	Multas Previstas em Legislação Específica	Esta natureza é agregadora. Verificar os códigos de natureza de receita específicos.
1.9.1.1.01.0.1	Multas Previstas em Legislação Específica - Principal	Qualquer lei específica que determine aplicação de multa de caráter punitivo, como: Art. 86, da Lei nº 8.666/93, combinado com as Leis nº 5.172, 6.830 e 4.320, que regulamenta o art. 37, inciso XXI, da Constituição Federal, instituindo normas gerais para licitações e contratos da Administração Pública e dá outras providências. Decreto Lei no 221, de 28 de fevereiro de 1967; eLei no 6.276 de 1º de dezembro de 1975. Decreto no 1.832, de 4 de março de 1996. Decreto no 2.521, de 20 de março de 1998. Lei no 10.233, de 5 de junho de 2001, art. 77, inciso V. Decreto-Lei no 2.056 de 19 de agosto de 1983;Lei no 8.934 de 18 de novembro de 1994; eDecreto no 1.800 de 30 de janeiro de 1996. Decreto-Lei no 221, de 28 de fevereiro de 1967; eLei no 6.276, de 1º de dezembro de 1975. Decreto-Lei no 227, de 28 de fevereiro de 1967 (Art. 22, inciso V; art. 25, inciso III; art. 31, inciso I; art. 31, inciso II).Decreto-Lei nº. 62.934, de 2 de julho de 1968 (Art. 54, inciso I; inciso II; inciso III; inciso IV; inciso V; inciso VI; inciso VII; inciso VIII; inciso IX; inciso X; inciso XI; inciso XII; inciso XIII; inciso XIV; inciso XV; art. 56, art. 66).Lei nº. 7.805, de 1989.Decreto nº. 69.885, de 31 de dezembro, de 1971. Decreto-Lei no 5.452, de 1º de maio de 1943 (CLT);Lei no 7.998, de 11 de janeiro de 1990, Art. 11. Lei Delegada nº 4, de 26 de setembro 1962. Lei no 10.831, de 23 de dezembro de 2003; Decreto no 6.323, de 27 de dezembro de 2007. Lei nº 11.343, de 23 de agosto de 2006. Lei no 4.375, de 17 de agosto de 1964; eDecreto no 57.654, de 20 de janeiro de 1966. Lei no 4.737, de 15 de julho de 1965; eLei no 9.096, de 19 de setembro de 1995. Lei no 6.815, de 19 de agosto de 1980; eDecreto no 86.715, de 10 de dezembro de 1981. Lei no 7.565, de 19 de dezembro de 1986;Lei no 9.614, de 5 de março de 1998; eLei no 11.182, de 27 de setembro de 2005.Lei no 10.209, de 24 de março de 2001, e suas alterações; eDecreto no 3.525, de 26 de junho de 2000.Lei no 8.212, de 24 de julho de 1991; Lei no 8.213, de 24 de julho de 1991; Lei no 6.385, de 7 de dezembro de 1976; Lei no 9.656, de 3 de junho de 1998. Lei no 9.478, de 6 de agosto de 1997, art. 15, inciso V. Lei no 9.503, de 23 de setembro de 1997;Decreto no 2.613, de 3 de junho de 1998;Decreto no 6.366, de 30 de janeiro de 2008; eLei no 11.705, de 19 de junho de 2008. Lei nº 9.537, de 11 de dezembro de 1997. Lei no 9.782, de 26 de janeiro de 1999. Lei no 9.933, de 20 de dezembro de 1999. Lei no 9.966, de 28 de abril de 2000.
1.9.1.1.04.0	Multas Previstas na Legis. s/ Def. dos Direitos Difusos	Esta natureza é agregadora. Verificar os códigos de natureza de receita específicos.
1.9.1.1.04.0.1	Multas Previstas na Legis. s/ Def. dos Direitos Difusos - Principal	Lei no 7.347, de 24 de julho de 1985, arts. 11 e 13; Lei no 7.853, de 24 de outubro de 1989; e Lei no 8.078, de 11 de setembro de 1990 - Código de Defesa do Consumidor.
1.9.1.1.06.0	Multas por Danos Ambientais	Esta natureza é agregadora. Verificar os códigos de natureza de receita específicos.
1.9.1.1.06.2	Multas Judiciais por Danos Ambientais	Esta natureza é agregadora. Verificar os códigos de natureza de receita específicos.
1.9.1.1.06.2.1	Multas por Danos Ambientais - Principal	Lei no 6.938, de 31 de agosto de 1981; Lei no 7.754, de 14 de abril de 1989; Lei no 7.797, de 10 de julho de 1989; Lei no 9.605, de 12 de fevereiro de 1998; e Decreto no 6.514, de 22 de julho de 2008, art. 13.
1.9.1.1.09.0	Multas e Juros Previstos em Contratos	Esta natureza é agregadora. Verificar os códigos de natureza de receita específicos.
1.9.1.1.09.0.1	Multas e Juros Previstos em Contratos - Principal	Legislação Específica
1.9.1.1.14.0	Multas Previstas no Código de Trânsito Brasileiro - CTB	Esta natureza é agregadora. Verificar os códigos de natureza de receita específicos.
1.9.1.1.14.0.1	Multas Previstas no Código de Trânsito Brasileiro - CTB - Principal	Legislação Específica
1.9.2.0.00.0	Indenizações, Restituições e Ressarcimentos	Esta natureza é agregadora. Verificar os códigos de natureza de receita específicos.
1.9.2.1.00.0	Indenizações	Portaria Conjunta STN/SOF/ME nº 16, de 11 de fevereiro de 2021.
1.9.2.1.01.0	Indenizações por Danos Causados ao Patrimônio Público	Esta natureza é agregadora. Verificar os códigos de natureza de receita específicos.
1.9.2.1.01.0.1	Ind. por Danos Causados ao Patrimônio Público - Principal	Lei no 10.406, de 10 de janeiro de 2002; eLei no 5.869, de 11 de janeiro de 1973.
1.9.2.1.99.0	Outras Indenizações	Esta natureza é agregadora. Verificar os códigos de natureza de receita específicos.
1.9.2.1.99.0.1	Outras Indenizações - Principal	Art. 11, §§ 1º e 4º, da Lei nº 4.320, de 17 de março de 1964.
1.9.2.2.00.0	Restituições	Portaria Conjunta STN/SOF/ME nº 16, de 11 de fevereiro de 2021.
1.9.2.2.99.0	Outras Restituições	Esta natureza é agregadora. Verificar os códigos de natureza de receita específicos.
1.9.2.2.99.0.1	Outras Restituições - Principal	Art. 21, § 2º, da Lei nº 8472, de 7 de dezembro de 1993; Arts. 154, 195, 197, 244 e 365 do Decreto nº 3.048, de 6 de maio de 1999; e Arts. 48, 48-A e 49, do Decreto nº 6214, de 26 de setembro de 2007. Decreto nº 3.964, de 10 de outubro de 2001, art. 2º e Lei nº 8.080, de 1990, § 4º, art. 33, em decorrências de auditorias.
1.9.9.0.00.0	Demais Receitas Correntes	Esta natureza é agregadora. Verificar os códigos de natureza de receita específicos.
1.9.9.9.00.0	Outras Receitas Correntes	Portaria Conjunta STN/SOF/ME nº 16, de 11 de fevereiro de 2021.
1.9.9.9.03.0	Compens. Financ. entre Reg. Geral e Regime Próprio Previd.	Esta natureza é agregadora. Verificar os códigos de natureza de receita específicos.
1.9.9.9.03.0.1	Compens. Financ. entre Reg. Geral e Regime Próprio Previd. - Principal	Art. 40, da Constituição Federal;Lei no 9.796, de 5 de maio de 1999; Lei no 9.783, de 28 de janeiro de 1999;Decreto no 3.112, de 6 de julho de 1999; eDecreto no 3.217 de 22 de outubro de 1999.

1.9.9.9.12.0.0	Enc. Leg. Pela Ins. em Dívida Ativa e Rec. de Ônus de Suc.	Esta natureza é agregadora. Verificar os códigos de natureza de receita específicos.
1.9.9.9.12.1.0	Encargos Legais pela Inscrição em Dívida Ativa	Esta natureza é agregadora. Verificar os códigos de natureza de receita específicos.
1.9.9.9.12.1.1	Encargos Legais pela Inscrição em Dívida Ativa - Principal	Decreto-Lei nº 1.025/1969, Decreto-Lei nº 1.437/1975 e Lei nº 7.711/1988
1.9.9.9.99.0.0	Outras Receitas	Esta natureza é agregadora. Verificar os códigos de natureza de receita específicos.
1.9.9.9.99.2.0	Outras Receitas não Arrecadadas e não projetadas pela RFB - Primárias	Esta natureza é agregadora. Verificar os códigos de natureza de receita específicos.
1.9.9.9.99.2.1	Outras Receitas - Primárias - Principal	Art. 11, §§ 1º e 4º, da Lei nº 4.320, de 17 de março de 1964; Parágrafo único do art. 8º da Lei Complementar nº 101, de 4 de maio de 2000 - Lei de Responsabilidade Fiscal - LRF.
1.9.9.9.99.2.2	Outras Receitas - Primárias - Multas e Juros	Verifique código de receita principal.
1.9.9.9.99.2.3	Outras Receitas - Primárias - Dívida Ativa	Verifique código de receita principal.
1.9.9.9.99.2.4	Outras Receitas - Primárias - Dívida Ativa - Multas e Juros	Verifique código de receita principal.
1.9.9.9.99.3.0	Outras Receitas não Arrecadadas e não projetadas Pela RFB - Financeiras	Esta natureza é agregadora. Verificar os códigos de natureza de receita específicos.
1.9.9.9.99.3.1	Outras Receitas - Financeiras - Principal	Art. 11, §§ 1º e 4º, da Lei nº 4.320, de 17 de março de 1964; Parágrafo único do art. 8º da Lei Complementar nº 101, de 4 de maio de 2000 - Lei de Responsabilidade Fiscal - LRF.
1.9.9.9.99.3.2	Outras Receitas - Financeiras - Multas e Juros	Verifique código de receita principal.
2.0.0.0.00.0.0	Receitas de Capital	Lei nº 4.320, de 17 de março de 1964, § 1º do art. 11, com redação dada pelo Decreto-Lei nº 1.939, de 20 de maio de 1982.
2.1.0.0.00.0.0	Operações de Crédito	Esta natureza é agregadora. Verificar os códigos de natureza de receita específicos.
2.1.1.0.00.0.0	Operações de Crédito - Mercado Interno	Esta natureza é agregadora. Verificar os códigos de natureza de receita específicos.
2.1.1.2.00.0.0	Operações de Crédito Contratuais - Mercado Interno	Portaria Conjunta STN/SOF/ME nº 16, de 11 de fevereiro de 2021.
2.1.1.2.01.0.0	Operações de Crédito Contratuais - Mercado Interno	Esta natureza é agregadora. Verificar os códigos de natureza de receita específicos.
2.1.1.2.01.0.1	Operações de Crédito Contratuais - Mercado Interno - Principal	Lei Complementar no 101, de 4 de maio de 2000
2.1.1.2.50.0.0	Ope. de Crédito Internas para Programas de Educação	Esta natureza é agregadora. Verificar os códigos de natureza de receita específicos.
2.1.1.2.50.0.1	Ope. de Crédito Internas para Programas de Educação - Principal	Art. 32 e 33 da LC nº 101/2000
2.1.1.2.51.0.0	Ope. de Crédito Internas para Programas de Saúde	Esta natureza é agregadora. Verificar os códigos de natureza de receita específicos.
2.1.1.2.51.0.1	Ope. de Crédito Internas para Programas de Saúde - Principal	Art. 32 e 33 da LC nº 101/2000
2.1.1.2.54.0.0	Ope. de Cré. Internas p/ Pro. de Moder. da Adm. Pública	Esta natureza é agregadora. Verificar os códigos de natureza de receita específicos.
2.1.1.2.54.0.1	Ope. de Cré. Internas p/ Pro. de Moder. da Adm. Pública - Principal	Art. 32 e 33 da LC nº 101/2000
2.1.1.9.00.0.0	Outras Operações de Crédito - Mercado Interno	Portaria Conjunta STN/SOF/ME nº 16, de 11 de fevereiro de 2021.
2.1.1.9.99.0.0	Outras Operações de Crédito - Mercado Interno - Principal	Esta natureza é agregadora. Verificar os códigos de natureza de receita específicos.
2.1.1.9.99.0.1	Outras Operações de Crédito - Mercado Interno	Lei Complementar no 101, de 4 de maio de 2000
2.2.0.0.00.0.0	Alienação de Bens	Esta natureza é agregadora. Verificar os códigos de natureza de receita específicos.
2.2.1.0.00.0.0	Alienação de Bens Móveis	Esta natureza é agregadora. Verificar os códigos de natureza de receita específicos.
2.2.1.1.00.0.0	Alienação de Títulos Mobiliários	Portaria Conjunta STN/SOF/ME nº 16, de 11 de fevereiro de 2021.
2.2.1.1.01.0.0	Alienação de Títulos, Valores Mobiliários e Aplicações Congêneres Temporárias	Esta natureza é agregadora. Verificar os códigos de natureza de receita específicos.
2.2.1.1.01.0.1	Alienação de Títulos, Valores Mobiliários e Aplicações Congêneres Temporárias - Principal	Arts. 17 a 19 da Lei nº 8.666, de 21 de junho de 1993, e Decreto nº 99.658, de 30 de outubro de 1990.
2.2.1.3.00.0.0	Alienação de Bens Móveis e Semoventes	Portaria Conjunta STN/SOF/ME nº 16, de 11 de fevereiro de 2021.
2.2.1.3.01.0.0	Alienação de Bens Móveis e Semoventes	Esta natureza é agregadora. Verificar os códigos de natureza de receita específicos.
2.2.1.3.01.0.1	Alienação de Bens Móveis e Semoventes - Principal	Arts. 17 a 19 da Lei nº 8.666, de 21 de junho de 1993, e Decreto nº 99.658, de 30 de outubro de 1990.
2.2.2.0.00.0.0	Alienação de Bens Imóveis	Esta natureza é agregadora. Verificar os códigos de natureza de receita específicos.
2.2.2.1.00.0.0	Alienação de Bens Imóveis	Portaria Conjunta STN/SOF/ME nº 16, de 11 de fevereiro de 2021.
2.2.2.1.01.0.0	Alienação de Bens Imóveis em Geral	Esta natureza é agregadora. Verificar os códigos de natureza de receita específicos.
2.2.2.1.01.0.1	Alienação de Bens Imóveis em Geral - Principal	Arts. 24 a 29 da Lei nº 9.636, de 15 de maio de 1998, e Lei nº 8.025, de 12 de abril de 1990.
2.4.0.0.00.0.0	Transferências de Capital	Esta natureza é agregadora. Verificar os códigos de natureza de receita específicos.
2.4.1.0.00.0.0	Transferências da União e de suas Entidades	Esta natureza é agregadora. Verificar os códigos de natureza de receita específicos.
2.4.1.1.00.0.0	Transferências da União	Portaria Conjunta STN/SOF/ME nº 16, de 11 de fevereiro de 2021.
2.4.1.1.50.0.0	Transf. de Recursos SUS - Bloco de Manutenção das Ações e Serv. Púb. de Saúde	Esta natureza é agregadora. Verificar os códigos de natureza de receita específicos.
2.4.1.1.50.1.0	Transferência de Recursos do SUS - Atenção Primária	Esta natureza é agregadora. Verificar os códigos de natureza de receita específicos.
2.4.1.1.50.1.1	Transferência de Recursos do SUS - Atenção Primária - Principal	Art. 198 da CF, Art. 77 do ADCT; Lei Complementar nº 141, de 2012; e Nt Conjunta nº 11, de 2018 / CCONF-SUCON/FNS-MS; art 3º da Portaria MS nº 828/2020.
2.4.1.1.50.2.0	Transferência de Recursos do SUS - Atenção Especializada	Esta natureza é agregadora. Verificar os códigos de natureza de receita específicos.
2.4.1.1.50.2.1	Transferência de Recursos do SUS - Atenção Especializada - Principal	Art. 198 da CF, Art. 77 do ADCT; Lei Complementar nº 141, de 2012; e Nt Conjunta nº 11, de 2018 / CCONF-SUCON/FNS-MS; art 3º da Portaria MS nº 828/2020.
2.4.1.1.50.3.0	Transferência de Recursos do SUS - Vigilância em Saúde	Esta natureza é agregadora. Verificar os códigos de natureza de receita específicos.
2.4.1.1.50.3.1	Transferência de Recursos do SUS - Vigilância em Saúde - Principal	Art. 198 da CF, Art. 77 do ADCT; Lei Complementar nº 141, de 2012; e Nt Conjunta nº 11, de 2018 / CCONF-SUCON/FNS-MS; art 3º da Portaria MS nº 828/2020.
2.4.1.1.50.4.0	Transferência de Recursos do SUS - Assistência Farmacêutica	Esta natureza é agregadora. Verificar os códigos de natureza de receita específicos.
2.4.1.1.50.4.1	Transferência de Recursos do SUS - Assistência Farmacêutica - Principal	Art. 198 da CF, Art. 77 do ADCT; Lei Complementar nº 141, de 2012; e Nt Conjunta nº 11, de 2018 / CCONF-SUCON/FNS-MS; art 3º da Portaria MS nº 828/2020.
2.4.1.1.50.5.0	Transferência de Recursos do SUS - Gestão do SUS	Esta natureza é agregadora. Verificar os códigos de natureza de receita específicos.
2.4.1.1.50.5.1	Transferência de Recursos do SUS - Gestão do SUS - Principal	Art. 198 da CF, Art. 77 do ADCT; Lei Complementar nº 141, de 2012; e Nt Conjunta nº 11, de 2018 / CCONF-SUCON/FNS-MS; art 3º da Portaria MS nº 828/2020.
2.4.1.1.50.9.0	Transferência de Recursos do SUS - Outros Programas	Esta natureza é agregadora. Verificar os códigos de natureza de receita específicos.
2.4.1.1.50.9.1	Transferência de Recursos do SUS - Outros Programas - Principal	Art. 198 da CF, Art. 77 do ADCT; Lei Complementar nº 141, de 2012; e Nt Conjunta nº 11, de 2018 / CCONF-SUCON/FNS-MS; art 3º da Portaria MS nº 828/2020.
2.4.1.1.51.0.0	Trans. de Rec. do SUS - Bloco de Estruturação da Rede de Serv. Púb. de Saúde	Esta natureza é agregadora. Verificar os códigos de natureza de receita específicos.
2.4.1.1.51.1.0	Transferência de Recursos do SUS - Atenção Primária	Esta natureza é agregadora. Verificar os códigos de natureza de receita específicos.
2.4.1.1.51.1.1	Transferência de Recursos do SUS - Atenção Primária - Principal	Art. 198 da CF, Art. 77 do ADCT; Lei Complementar nº 141, de 2012; e Nt Conjunta nº 11, de 2018 / CCONF-SUCON/FNS-MS; art 3º da Portaria MS nº 828/2020.
2.4.1.1.51.2.0	Transferência de Recursos do SUS - Atenção Especializada	Esta natureza é agregadora. Verificar os códigos de natureza de receita específicos.
2.4.1.1.51.2.1	Transferência de Recursos do SUS - Atenção Especializada - Principal	Art. 198 da CF, Art. 77 do ADCT; Lei Complementar nº 141, de 2012; e Nt Conjunta nº 11, de 2018 / CCONF-SUCON/FNS-MS; art 3º da Portaria MS nº 828/2020.
2.4.1.1.51.9.0	Transferência de Recursos do SUS - Outros Programas	Esta natureza é agregadora. Verificar os códigos de natureza de receita específicos.
2.4.1.1.51.9.1	Transferência de Recursos do SUS - Outros Programas - Principal	Art. 198 da CF, Art. 77 do ADCT; Lei Complementar nº 141, de 2012; e Nt Conjunta nº 11, de 2018 / CCONF-SUCON/FNS-MS; art 3º da Portaria MS nº 828/2020.
2.4.1.2.00.0.0	Transferências de Recursos do FNDE	Portaria Conjunta STN/SOF/ME nº 16, de 11 de fevereiro de 2021.
2.4.1.2.50.0.0	Transferências de Recursos Destinados a Programas de Educação	Esta natureza é agregadora. Verificar os códigos de natureza de receita específicos.
2.4.1.2.50.1.0	Prog. de Apoio Transp. Escolar para Educ Básica - Caminho da Escola	Esta natureza é agregadora. Verificar os códigos de natureza de receita específicos.
2.4.1.2.50.1.1	Prog. de Apoio Transp. Escolar Educ Básica - Cam da Escola - Principal	Legislação Específica
2.4.1.2.50.2.0	Prog Nac de Reest e Aquis de Equip a Rede Esc Púb Educ Infantil - Proinfância	Esta natureza é agregadora. Verificar os códigos de natureza de receita específicos.
2.4.1.2.50.2.1	Prog Nac de Reest e Aquis de Equip a Rede Esc Púb - Proinfância - Principal	Legislação Específica
2.4.1.2.50.9.0	Outras Transferências Destinadas a Programas de Educação	Esta natureza é agregadora. Verificar os códigos de natureza de receita específicos.
2.4.1.2.50.9.1	Outras Transferências Dest a Programas de Educação - Principal	Legislação Específica
2.4.1.4.00.0.0	Transferência de Convênios da União e de suas Entidades	Portaria Conjunta STN/SOF/ME nº 16, de 11 de fevereiro de 2021.
2.4.1.4.50.0.0	Transf. de Convênio da União Para O Sistema Único De Saúde - Sus	Esta natureza é agregadora. Verificar os códigos de natureza de receita específicos.
2.4.1.4.50.0.1	Transf. de Conv. da União p/ o SUS - Principal	Lei nº 8.666/93
2.4.1.4.51.0.0	Transf. de Conv. da União Destinadas a Programas de Educação	Esta natureza é agregadora. Verificar os códigos de natureza de receita específicos.
2.4.1.4.51.0.1	Transf. de Conv. da União Dest. a Pro. de Educação - Principal	Lei nº 8.666/93
2.4.1.4.52.0.0	Transf. de Conv. da União Dest. a Pro. de Saneamento Básico	Esta natureza é agregadora. Verificar os códigos de natureza de receita específicos.
2.4.1.4.52.0.1	Transf. de Conv. da União Dest. a Pro. de San. Básico - Principal	Lei nº 8.666/93

2.4.1.4.54.0.0	Transf. de Conv. da União Dest. a Prog de Infra-Est. em Transporte	Esta natureza é agregadora. Verificar os códigos de natureza de receita específicos.
2.4.1.4.54.0.1	Transf. de Conv. da União Dest. a Prog de Infra-Est. - Principal	Lei nº 8.666/93
2.4.1.4.99.0.0	Outras Transferências de Convênios da União	Esta natureza é agregadora. Verificar os códigos de natureza de receita específicos.
2.4.1.4.99.0.1	Outras Transferências de Convênios da União - Principal	Lei nº 8.666/93
2.4.1.9.00.0.0	Outras Transferências da União e de suas Entidades	Portaria Conjunta STN/SOF/ME nº 16, de 11 de fevereiro de 2021.
2.4.1.9.51.0.0	Transferência Especial da União	Esta natureza é agregadora. Verificar os códigos de natureza de receita específicos.
2.4.1.9.51.0.1	Transferência Especial da União - Principal	Portaria nº 1.128, de 4 de novembro de 2021
2.4.1.9.99.0.0	Outras Transferências da União	Esta natureza é agregadora. Verificar os códigos de natureza de receita específicos.
2.4.1.9.99.0.1	Outras Transferências da União - Principal	Lei nº 8.666/93
2.4.2.0.00.0.0	Transf. dos Estados e do Distrito Federal e de suas Entidades	Esta natureza é agregadora. Verificar os códigos de natureza de receita específicos.
2.4.2.1.00.0.0	Transf. de Recursos do SUS – SUS dos Estados e DF	Portaria Conjunta STN/SOF/ME nº 16, de 11 de fevereiro de 2021.
2.4.2.1.50.0.0	Transferências de Recursos do Sistema Único de Saúde – SUS	Esta natureza é agregadora. Verificar os códigos de natureza de receita específicos.
2.4.2.1.50.0.1	Transf. de Recursos do Sistema Único de Saúde – SUS - Principal	Lei nº 8.666/93
2.4.2.2.00.0.0	Transf. de Conv. dos Estados e do DF e de suas Entidades	Portaria Conjunta STN/SOF/ME nº 16, de 11 de fevereiro de 2021.
2.4.2.2.50.0.0	Transf. de Conv. dos Estados para o Sistema Único de Saúde – SUS	Esta natureza é agregadora. Verificar os códigos de natureza de receita específicos.
2.4.2.2.50.0.1	Transf. de Conv. dos Estados p/ o SUS - Principal	Lei nº 8.666/93
2.4.2.2.51.0.0	Transf. de Conv. dos Estados Destinadas a Programas de Educação	Esta natureza é agregadora. Verificar os códigos de natureza de receita específicos.
2.4.2.2.51.0.1	Transf. de Conv. dos Estados Dest. a Pro. de Educação - Principal	Lei nº 8.666/93
2.4.2.2.52.0.0	Transf. de Conv. dos Estados Dest. a Pro. de Saneamento Básico	Esta natureza é agregadora. Verificar os códigos de natureza de receita específicos.
2.4.2.2.52.0.1	Transf. de Conv. dos Est. Dest. a Pro. de Sanea. Básico - Principal	Lei nº 8.666/93
2.4.2.2.54.0.0	Transf. de Conv. dos Est. Dest. a Pro. de Infra-Est. em Transporte	Esta natureza é agregadora. Verificar os códigos de natureza de receita específicos.
2.4.2.2.54.0.1	Transf. de Conv. dos Est. Dest. a Pro. de Infra. em Trans. - Principal	Lei nº 8.666/93
2.4.2.2.99.0.0	Outras Transferências de Convênio dos Estados	Esta natureza é agregadora. Verificar os códigos de natureza de receita específicos.
2.4.2.2.99.0.1	Outras Transferências de Convênio dos Estados - Principal	Lei nº 8.666/93
2.4.2.9.00.0.0	Outras Transferências de Recursos dos Estados	Portaria Conjunta STN/SOF/ME nº 16, de 11 de fevereiro de 2021.
2.4.2.9.51.0.0	Transferências de Recursos Destinados a Programas de Educação	Esta natureza é agregadora. Verificar os códigos de natureza de receita específicos.
2.4.2.9.51.0.1	Transf. de Recursos Destinados a Pro. de Edu - Principal	Lei nº 8.666/93
2.4.2.9.99.0.0	Outras Transferências dos Estados	Esta natureza é agregadora. Verificar os códigos de natureza de receita específicos.
2.4.2.9.99.0.1	Outras Transferências dos Estados - Principal	Lei nº 8.666/93
2.4.3.0.00.0.0	Transferências dos Municípios e de suas Entidades	Esta natureza é agregadora. Verificar os códigos de natureza de receita específicos.
2.4.3.9.00.0.0	Outras Transferências dos Municípios	Portaria Conjunta STN/SOF/ME nº 16, de 11 de fevereiro de 2021.
2.4.3.9.50.0.0	Transferências de Municípios a Consórcios Públicos	Esta natureza é agregadora. Verificar os códigos de natureza de receita específicos.
2.4.3.9.50.0.1	Transferências de Municípios a Consórcios Públicos - Principal	Esta natureza é agregadora. Verificar os códigos de natureza de receita específicos.
2.9.0.0.00.0.0	Outras Receitas de Capital	Esta natureza é agregadora. Verificar os códigos de natureza de receita específicos.
2.9.9.0.00.0.0	Demais Receitas de Capital	Esta natureza é agregadora. Verificar os códigos de natureza de receita específicos.
2.9.9.9.00.0.0	Outras Receitas de Capital	Portaria Conjunta STN/SOF/ME nº 16, de 11 de fevereiro de 2021.
2.9.9.9.99.0.0	Outras Receitas de Capital	Esta natureza é agregadora. Verificar os códigos de natureza de receita específicos.
2.9.9.9.99.0.1	Outras Receitas de Capital - Principal	Esta natureza é agregadora. Verificar os códigos de natureza de receita específicos.
7.0.0.0.00.0.0	Receitas Correntes - Intra-Orcamentarias	Esta natureza é agregadora. Verificar os códigos de natureza de receita específicos.
7.2.0.0.00.0.0	Receitas de Contribuicoes - Intra-Orcamentarias	Esta natureza é agregadora. Verificar os códigos de natureza de receita específicos.
7.2.1.0.00.0.0	Contribuições Sociais - Intra-Orcamentarias	Esta natureza é agregadora. Verificar os códigos de natureza de receita específicos.
7.2.1.5.00.0.0	Contribuições para Regimes Próprios de Previdência e Sistema de Proteção Social - Intra-Orcamentarias	Portaria Conjunta STN/SOF/ME nº 16, de 11 de fevereiro de 2021.
7.2.1.5.01.0.0	Contribuição do Servidor Civil	Esta natureza é agregadora. Verificar os códigos de natureza de receita específicos.
7.2.1.5.01.1.0	Contribuição do Servidor Civil Ativo	Esta natureza é agregadora. Verificar os códigos de natureza de receita específicos.
7.2.1.5.01.1.2	Contribuição do Servidor Civil Ativo - Multas e Juros	Legislação Específica
7.2.1.5.02.0.0	Contribuição Patronal - Servidor Civil - Intra-Orcamentarias	Esta natureza é agregadora. Verificar os códigos de natureza de receita específicos.
7.2.1.5.02.1.0	Contribuição Patronal - Servidor Civil Ativo	Esta natureza é agregadora. Verificar os códigos de natureza de receita específicos.
7.2.1.5.02.1.1	Contribuição Patronal - Servidor Civil Ativo - Principal	Legislação Específica
7.2.1.5.02.1.2	Contribuição Patronal - Servidor Civil Ativo - Multas e Juros	Legislação Específica
7.2.1.5.51.0.0	Contribuição Patronal - Parcelamentos	Esta natureza é agregadora. Verificar os códigos de natureza de receita específicos.
7.2.1.5.51.1.0	Contribuição Patronal - Servidor Civil Ativo - Parcelamentos	Esta natureza é agregadora. Verificar os códigos de natureza de receita específicos.
7.2.1.5.51.1.1	Contribuição Patronal - Servidor Civil Ativo - Parcelamentos - Principal	Legislação Específica
7.2.1.5.51.1.2	Contribuição Patronal - Servidor Civil Ativo - Parcelamentos - Multas e Juros	Legislação Específica
7.9.0.0.00.0.0	Outras Receitas Correntes - Intraorçamentária	Esta natureza é agregadora. Verificar os códigos de natureza de receita específicos.
7.9.9.0.00.0.0	Demais Receitas Correntes - Intraorçamentária	Esta natureza é agregadora. Verificar os códigos de natureza de receita específicos.
7.9.9.9.00.0.0	Aportes Periódicos para Amortização de Déficit Atuarial do RPPS - Intraorçamentária	Esta natureza é agregadora. Verificar os códigos de natureza de receita específicos.
7.9.9.9.01.0.0	Aportes Periódicos para Amortização de Déficit Atuarial do RPPS - Intraorçamentária	Esta natureza é agregadora. Verificar os códigos de natureza de receita específicos.
7.9.9.9.01.0.1	Aportes Periódicos para Amortização de Déficit Atuarial do RPPS - Principal	Legislação Específica



**Município do Cabo de Santo Agostinho**  
Estado de Pernambuco

**TABELA EXPLICATIVA DA EVOLUÇÃO DA RECEITA**

<b>CÓDIGO</b>	<b>DISCRIMINAÇÃO DA RECEITA</b>	<b>REALIZADA EM 2023</b>	<b>ORÇADA EM 2024</b>	<b>ORÇADA EM 2025</b>
<b>1000.00.00</b>	<b>RECEITAS CORRENTES</b>	<b>1.082.153.229,40</b>	<b>1.209.495.000,00</b>	<b>1.282.031.000,00</b>
1100.00.00	Impostos, Taxas e Contribuições de Melhoria	223.833.979,15	268.955.000,00	256.409.000,00
1200.00.00	Receita de Contribuições	41.069.811,14	48.603.000,00	45.953.000,00
1300.00.00	Receita Patrimonial	61.917.562,82	67.066.000,00	67.378.000,00
	Aplicações financeiras			
	Outras Receitas Patrimoniais	61.917.562,82	67.066.000,00	67.378.000,00
1500.00.00	Receita Industrial			-
1600.00.00	Receita de Serviços	679.132,74	1.000.000,00	832.000,00
1700.00.00	Transferências Correntes	735.688.706,69	808.421.200,00	890.070.000,00
	Cota-Parte do FPM	136.728.836,18	159.386.800,00	181.067.200,00
	Transf. de Recursos do SUS - FMS	54.499.385,39	61.750.000,00	69.117.000,00
	Outras Transferências Correntes	544.460.485,12	587.284.400,00	639.885.800,00
1900.00.00	Outras Receitas Correntes	18.964.036,86	15.449.800,00	21.389.000,00
<b>2000.00.00</b>	<b>RECEITAS DE CAPITAL</b>	<b>44.521.400,00</b>	<b>18.000.000,00</b>	<b>47.000.000,00</b>
2100.00.00	Operações de Crédito	42.500.000,00	10.000.000,00	40.000.000,00
2200.00.00	Alienação de Bens	286.800,00	1.000.000,00	1.000.000,00
2400.00.00	Transferências de Capital	1.734.600,00	7.000.000,00	6.000.000,00
2500.00.00	Outras Receitas de Capital			
	<b>TRANSFERÊNCIAS FINANCEIRAS</b>			
	<b>RECEITAS INTRAORÇAMENTÁRIAS</b>	<b>48.359.540,06</b>	<b>53.205.000,00</b>	<b>51.869.000,00</b>
	<b>TOTAL GERAL</b>	<b>1.175.034.169,46</b>	<b>1.280.700.000,00</b>	<b>1.380.900.000,00</b>



## Município do Cabo de Santo Agostinho

Estado de Pernambuco

### Representação Gráfica das Receitas por Origem

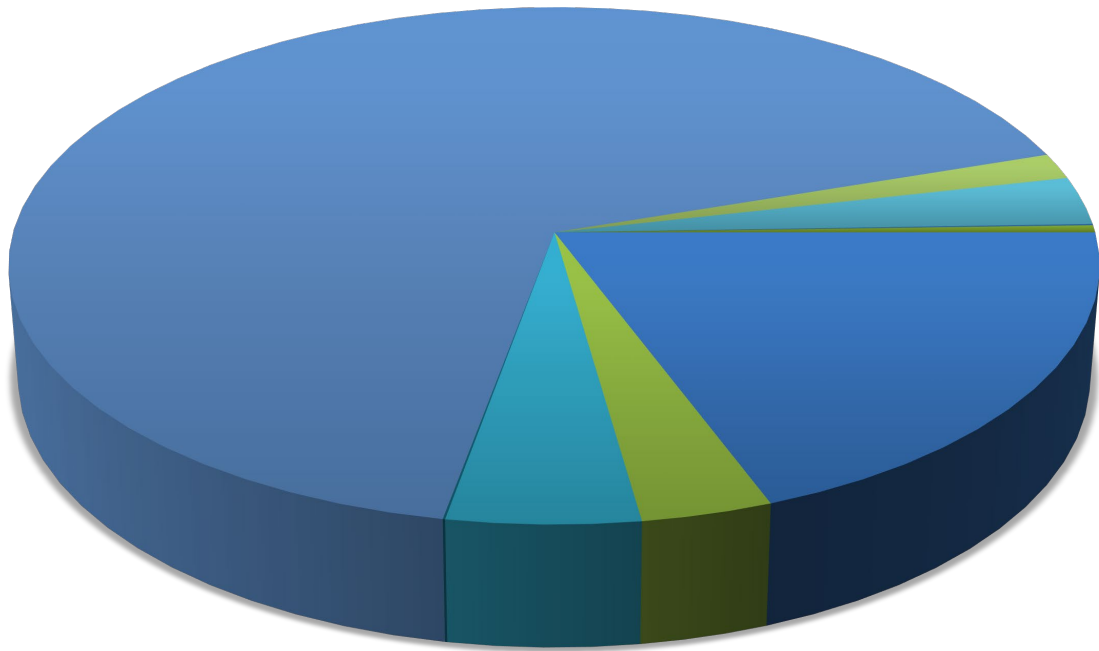

- |                            |                             |                              |
|----------------------------|-----------------------------|------------------------------|
| ■ RECEITA TRIBUTÁRIA       | ■ RECEITAS DE CONTRIBUIÇÕES | ■ RECEITA PATRIMONIAL        |
| ■ RECEITA AGROPECUÁRIA     | ■ RECEITA INDUSTRIAL        | ■ RECEITA DE SERVIÇOS        |
| ■ TRANSFERÊNCIAS CORRENTES | ■ OUTRAS RECEITAS CORRENTES | ■ OPERAÇÕES DE CRÉDITO       |
| ■ ALIENAÇÃO DE BENS        | ■ TRANSFERÊNCIA DE CAPITAL  | ■ OUTRAS RECEITAS DE CAPITAL |



**Município do Cabo de Santo Agostinho**  
Estado de Pernambuco

## Composição da Receita Municipal

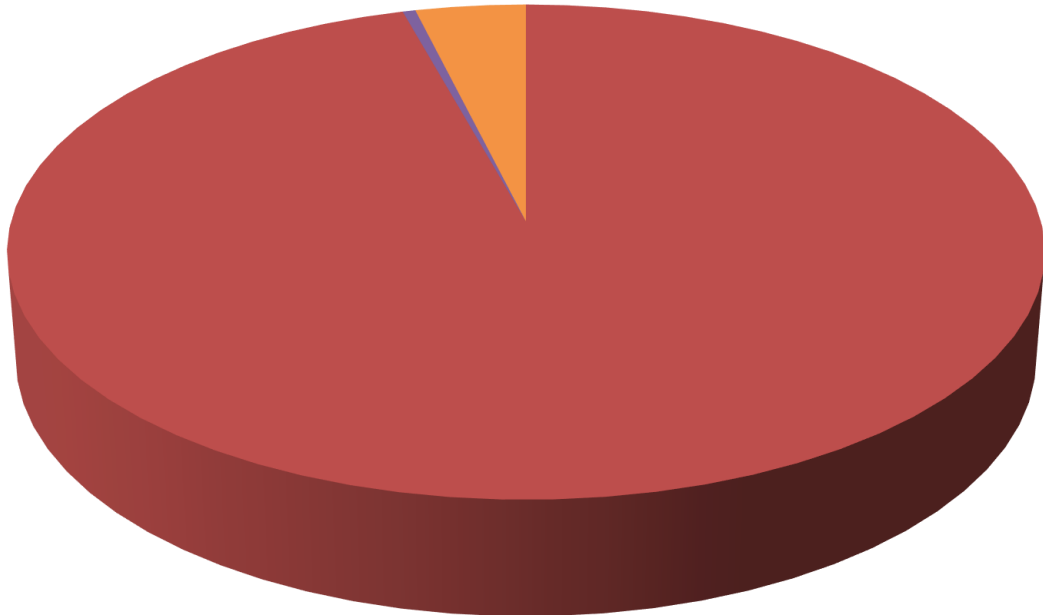

- TOTAL DAS RECEITAS CORRENTES
- TRANSFERÊNCIA DE CAPITAL
- TOTAL DAS RECEITAS INTRA-ORÇAMENTÁRIAS





## Município do Cabo de Santo Agostinho

Estado de Pernambuco

### Relação das Fontes de Recursos no Orçamento 2025

Código	Descrição	Valor	Percentual
1.501.0000	Recursos ordinários não destinados a contrapartidas	502.006.060,00	36,35%
1.700.0000	Recursos de Convênios do Governo Federal	1.550.000,00	0,11%
1.754.0000	Recursos de Operações de Crédito	40.300.000,00	2,92%
1.569.0000	Outras Transferências de Recursos do FNDE	200.000,00	0,01%
1.550.0000	Recursos do Salário Educação (QSE)	13.550.000,00	0,98%
1.501.0000	Recursos ordinários destinados a contrapartidas	650.000,00	0,05%
1.751.0000	Recursos de Contribuição para o Custeio do Serviço de Iluminação Pública - COSIP	11.960.000,00	0,87%
1.540.1070	FUNDEB 70% (Profissionais da Educação Básica)	165.873.600,00	12,01%
1.541.1070	Complemento da União - VAAF - FUNDEB 70% (Profissionais da Educação Básica)	21.150.000,00	1,53%
1.540.0000	FUNDEB 30% (Despesas Diversas)	18.430.400,00	1,33%
1.541.0000	Complemento da União - VAAF - FUNDEB 30% (Demais Despesas)	2.350.000,00	0,17%
1.500.1002	15% de Impostos e Transferência para a Saúde (LC nº 141/2012)	170.546.050,00	12,35%
1.600.0000	Recursos do SUS do Bloco de Manutenção das Ações e Serviços Públicos de Saúde	50.067.000,00	3,63%
1.601.0000	Recursos SUS Bloco de Estruturação da Rede de Serviços Públicos de Saúde	2.300.000,00	0,17%
1.621.0000	Recursos do SUS Governo Estadual	4.140.000,00	0,30%
1.755.0000	Recursos de Alienação de Bens/Ativos - Administração Direta	1.005.000,00	0,07%
1.500.1001	25% de Impostos e Transferências para a Educação (Art. 212 CF)	106.619.700,00	7,72%
1.552.0000	Recursos do PNAE (Programa Nacional de Alimentação Escolar)	4.070.000,00	0,29%
1.553.0000	Recursos do PNATE (Programa Nacional de Apoio ao Transporte Escolar)	1.030.000,00	0,07%
1.551.0000	Recursos do PDDE (Programa Dinheiro Direto na Escola)	50.000,00	0,00%
1.576.0000	Recursos do Programa Estadual de Transporte Escolar - PETE	3.450.000,00	0,25%
1.501.0000	Recursos Próprios (Fachuca)	1.100.000,00	0,08%
1.621.0000	Recursos do SUS Governo Estadual (COVID-19)	5.000,00	0,00%
1.669.0000	Outros Recursos vinculados à Assistência Social (COVID-19)	20.000,00	0,00%
1.659.0000	Recursos do AFM LC nº 173/2020 - SAÚDE	10.000,00	0,00%
1.719.0000	Recursos (Lei Aldir Blanc) - CULTURA	1.850.000,00	0,13%
1.542.1070	Complemento da União - VAAT - Profissionais da Educação Básica	1.000.000,00	0,07%
1.542.0000	Complemento da União - VAAT - Demais Despesas	1.000.000,00	0,07%
1.571.0000	Recursos de Convênios para Educação do Governo Estadual	10.000,00	0,00%
1.660.0000	Recursos Transferidos pelo FNAS	3.360.000,00	0,24%
1.701.0000	Recursos de Convênios do Governo Estadual	1.071.000,00	0,08%
1.501.0000	Recursos Próprios (FMHIS)	28.000,00	0,00%
1.661.0000	Transferências dos Fundos Estaduais de Assistência Social (FEAS)	1.600.000,00	0,12%
1.604.0000	Recursos do SUS destinados aos Agentes Comunitários de Saúde e dos Agentes de Combate às Endemias	12.800.000,00	0,93%
1.717.0000	Recursos da Assistência Financeira Transporte Coletivo - Art. 5º, inciso IV - EC nº 123/2022.	5.000,00	0,00%
1.543.0000	Complemento da União - VAAR - Demais Despesas	2.500.000,00	0,18%
1.605.0000	Assistência Financeira da União destinada à complementação ao pagamento dos pisos salariais para os profissionais de enfermagem	6.470.000,00	0,47%
1.500.2111	Recursos do Tesouro para cobertura de deficit financeiro do RPPS (Poder Executivo)	72.183.190,00	5,23%
1.500.2121	Recursos do Tesouro para cobertura do deficit financeiro do RPPS (Poder Legislativo)	700.000,00	0,05%
1.569.0000	Recursos da Escola Integral (ETI - FNDE)	2.850.000,00	0,21%
1.544.0000	Recursos de Precatório do FUNDEF	100.000,00	0,01%
1.802.0000	Recursos Vinculados ao RPPS – Taxa de Administração	8.125.080,00	0,59%
1.800.1111	Recursos Vinculados ao RPPS – Fundo de Capitalização (Plano Previdenciário)	122.723.220,00	8,89%
1.800.1121	Recursos Vinculados ao RPPS – Câmara de Vereadores - Fundo de Capitalização (Plano Previdenciário)	1.393.000,00	0,10%
1.801.2111	Recursos Vinculados ao RPPS – Fundo de Repartição Simples (Plano Financeiro)	18.456.700,00	1,34%
1.801.2121	Recursos Vinculados ao RPPS – Câmara de Vereadores - Fundo de Repartição Simples (Plano Financeiro)	82.000,00	0,01%
1.631.0000	Convênio - Saúde	10.000,00	0,00%
1.715.0000	Transferências Destinadas ao Setor Cultural – LC nº 195/2022 – (Art. 5º - Audiovisual)	100.000,00	0,01%
1.716.0000	Transferências Destinadas ao Setor Cultural – LC nº 195/2022 – (Art. 8º - Demais Setores da Cultura)	50.000,00	0,00%
<b>TOTAL</b>		<b>1.380.900.000,00</b>	<b>100,00%</b>

## Composição das Fontes de Recursos no Orçamento

- Recursos ordinários não destinados a contrapartidas
- Recursos de Convênios do Governo Federal
- Recursos de Operações de Crédito
- Outras Transferências de Recursos do FNDE
- Recursos do Salário Educação (QSE)
- Recursos ordinários destinados a contrapartidas
- Recursos de Contribuição para o Custeio do Serviço de Iluminação Pública - COSIP
- FUNDEB 70% (Profissionais da Educação Básica)
- Complemento da União - VAAF - FUNDEB 70% (Profissionais da Educação Básica)
- FUNDEB 30% (Despesas Diversas)
- Complemento da União - VAAF - FUNDEB 30% (Demais Despesas)
- 15% de Impostos e Transferência para a Saúde (LC nº 141/2012)
- Recursos do SUS do Bloco de Manutenção das Ações e Serviços Públicos de Saúde
- Recursos SUS Bloco de Estruturação da Rede de Serviços Públicos de Saúde
- Recursos do SUS Governo Estadual
- Recursos de Alienação de Bens/Ativos - Administração Direta
- 25% de Impostos e Transferências para a Educação (Art. 212 CF)
- Recursos do PNAE (Programa Nacional de Alimentação Escolar)
- Recursos do PNATE (Programa Nacional de Apoio ao Transporte Escolar)
- Recursos do PDDE (Programa Dinheiro Direto na Escola)
- Recursos do Programa Estadual de Transporte Escolar - PETE
- Recursos Próprios (Fachuca)
- Recursos do SUS Governo Estadual (COVID-19)
- Outros Recursos vinculados à Assistência Social (COVID-19)
- Recursos do AFM LC nº 173/2020 - SAÚDE
- Recursos (Lei Aldir Blanc) - CULTURA
- Complemento da União - VAAT - Profissionais da Educação Básica
- Complemento da União - VAAT - Demais Despesas

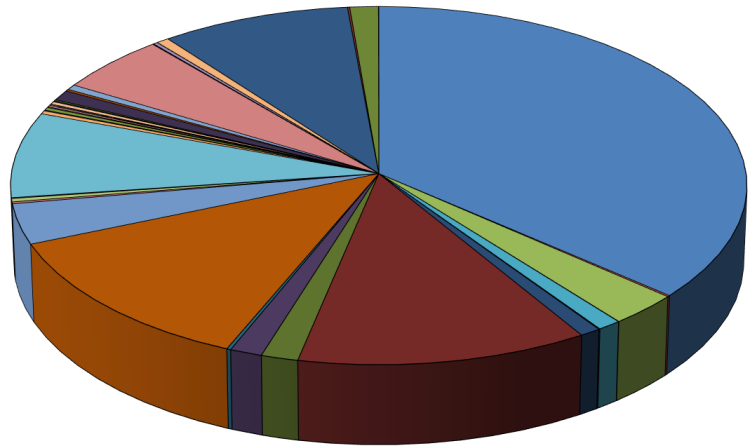



**Município do Cabo de Santo Agostinho**  
Estado de Pernambuco

**TABELA EXPLICATIVA DA EVOLUÇÃO DA DESPESA**

<b>CÓDIGO</b>	<b>DISCRIMINAÇÃO DA DESPESA</b>	<b>REALIZADA EM 2023</b>	<b>ORÇADA EM 2024</b>	<b>ORÇADA EM 2025</b>
<b>3.0.00.00</b>	<b>DESPESAS CORRENTES</b>	<b>911.277.403,48</b>	<b>964.687.890,00</b>	<b>1.042.307.904,76</b>
3.1.00.00	Pessoal e Encargos Sociais	542.808.625,57	539.388.310,00	561.953.288,00
3.2.00.00	Juros e Encargos da Dívida	12.694.161,08	11.725.000,00	26.166.000,00
3.3.00.00	Outras Despesas Correntes	355.774.616,83	413.574.580,00	454.188.616,76
<b>4.0.00.00</b>	<b>DESPESAS DE CAPITAL</b>	<b>107.949.639,29</b>	<b>131.681.040,00</b>	<b>151.424.904,38</b>
4.4.00.00	Investimentos	101.104.559,36	115.606.040,00	125.293.904,38
4.5.00.00	Inversões Financeiras	-	250.000,00	1.000.000,00
4.6.00.00	Amortização da Dívida	6.845.079,93	15.825.000,00	25.131.000,00
<b>9.9.99.99</b>	<b>RESERVA DE CONTINGÊNCIA</b>	<b>-</b>	<b>131.126.070,00</b>	<b>135.298.190,86</b>
	<b>DESPESAS CORRENTES INTRAORÇAMENTÁRIAS</b>	<b>49.787.542,62</b>	<b>53.205.000,00</b>	<b>51.869.000,00</b>
	<b>DESPESAS DE CAPITAL INTRAORÇAMENTÁRIAS</b>			-
<b>TOTAL GERAL</b>		<b>1.069.014.585,39</b>	<b>1.280.700.000,00</b>	<b>1.380.900.000,00</b>



## Município do Cabo de Santo Agostinho Estado de Pernambuco

### Distribuição do Orçamento por Órgãos e Fundos Especiais

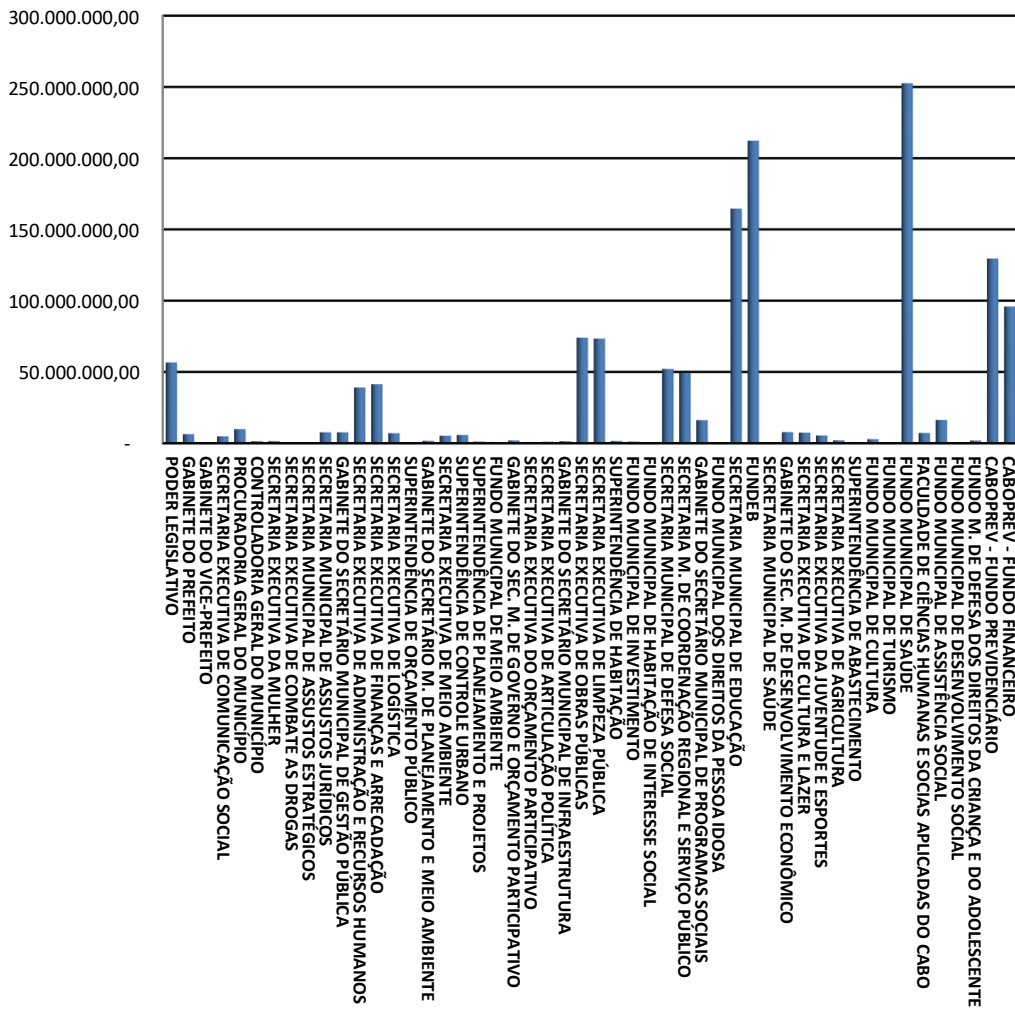



## Município do Cabo de Santo Agostinho

### Estado de Pernambuco

Exercício de 2025

#### DESPESAS POR GRUPO DE NATUREZA

Categoria	Despesa	Valor	%
3.1.00.00.00.00	PESSOAL E ENCARGOS SOCIAIS	613.822.288,00	44,45%
3.2.00.00.00.00	JUROS E ENCARGOS DA DÍVIDA	26.166.000,00	1,89%
3.3.00.00.00.00	OUTRAS DESPESAS CORRENTES	454.188.616,76	32,89%
4.4.00.00.00.00	INVESTIMENTOS	125.293.904,38	9,07%
4.5.00.00.00.00	INVERSÕES FINANCEIRAS	1.000.000,00	0,07%
4.6.00.00.00.00	AMORTIZAÇÃO DA DÍVIDA	25.131.000,00	1,82%
9.9.00.00.00.00	RESERVA DE CONTINGÊNCIA	135.298.190,86	9,80%
<b>TOTAL</b>		<b>1.380.900.000,00</b>	<b>100,00%</b>

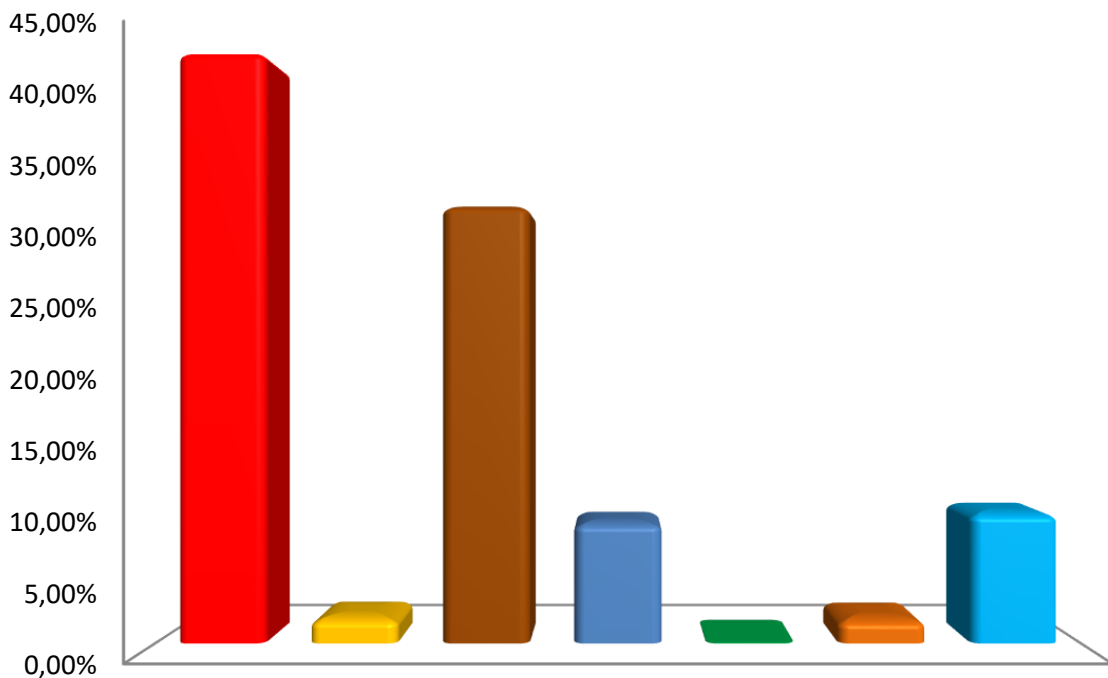

- PESSOAL E ENCARGOS SOCIAIS    ■ JUROS E ENCARGOS DA DÍVIDA
- OUTRAS DESPESAS CORRENTES    ■ INVESTIMENTOS
- INVERSÕES FINANCEIRAS        ■ AMORTIZAÇÃO DA DÍVIDA
- RESERVA DE CONTINGÊNCIA



**Município do Cabo de Santo Agostinho**  
Estado de Pernambuco

## Distribuição das Despesas por Função

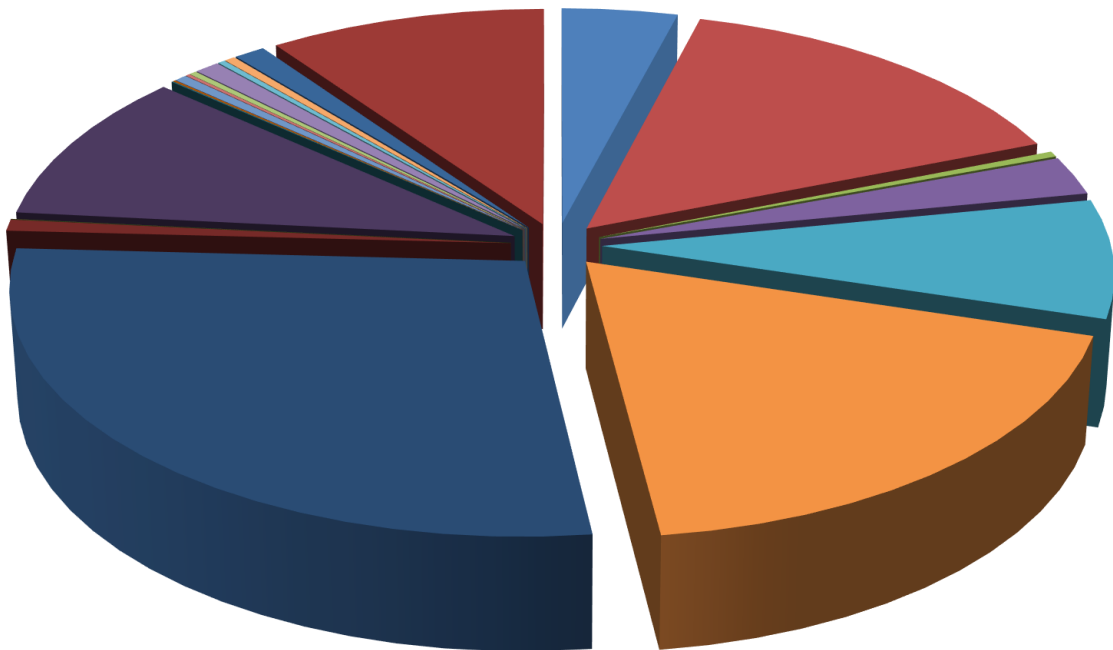

- |                         |                         |                            |
|-------------------------|-------------------------|----------------------------|
| 01 - LEGISLATIVA        | 04 - ADMINISTRAÇÃO      | 06 - SEGURANÇA PÚBLICA     |
| 08 - ASSISTÊNCIA SOCIAL | 09 - PREVIDÊNCIA SOCIAL | 10 - SAÚDE                 |
| 12 - EDUCAÇÃO           | 13 - CULTURA            | 14 - DIREITOS DA CIDADANIA |
| 15 - URBANISMO          | 16 - HABITAÇÃO          | 17 - SANEAMENTO            |
| 18 - GESTÃO AMBIENTAL   | 20 - AGRICULTURA        | 23 - COMÉRCIO E SERVIÇOS   |
| 25 - ENERGIA            | 26 - TRANSPORTE         | 27 - DESPORTO E LAZER      |
| 28 - ENCARGOS ESPECIAIS | RESERVA DE CONTINGÊNCIA |                            |

**Relatório da Despesa LOA por Função Consolidado**

LOA 2025 - Valores em R\$

Função		
1	Legislativa	56.505.000,00
4	Administração	205.754.012,00
6	Segurança Pública	5.081.000,00
8	Assistência Social	35.266.904,76
9	Previdência Social	107.850.270,00
10	Saúde	252.575.050,00
12	Educação	384.048.700,00
13	Cultura	10.280.000,00
14	Direitos da Cidadania	225.000,00
15	Urbanismo	137.628.952,38
16	Habituação	801.000,00
17	Saneamento	1.300.000,00
18	Gestão Ambiental	6.155.000,00
20	Agricultura	2.025.000,00
23	Comércio e Serviços	3.614.000,00
25	Energia	12.280.000,00
26	Transporte	3.570.000,00
27	Desporto e Lazer	5.335.000,00
28	Encargos Especiais	15.306.920,00
99	Reserva de Contingência	135.298.190,86
<b>Total geral</b>		<b>1.380.900.000,00</b>

**Relatório da Despesa LOA por Subfunção Consolidado****LOA 2025 - Valores em R\$**

<b>Subfunção</b>	
31	Ação Legislativa 5.543.000,00
62	Defesa do Interesse Público no Processo Judiciário 60.000,00
91	Defesa da Ordem Jurídica 20.000,00
121	Planejamento e Orçamento 596.000,00
122	Administração Geral 321.149.092,00
123	Administração Financeira 1.420.000,00
124	Controle Interno 127.000,00
125	Normatização e Fiscalização 50.000,00
126	Tecnologia da Informação 510.000,00
127	Ordenamento Territorial 120.000,00
128	Formação de Recursos Humanos 682.000,00
129	Administração de Receitas 1.226.000,00
131	Comunicação Social 4.081.000,00
181	Policciamento 1.080.000,00
182	Defesa Civil 966.000,00
183	Informação e Inteligência 3.020.000,00
241	Assistência à Pessoa Idosa 355.000,00
242	Assistência à Pessoa com Deficiência 102.000,00
243	Assistência à Criança e ao Adolescente 1.815.000,00
244	Assistência Comunitária 7.954.904,76
245	Serviços Socioassistenciais 6.133.000,00
272	Previdência do Regime Estatutário 99.235.190,00
274	Previdência Especial 410.000,00
301	Atenção Básica 61.685.000,00
302	Assistência Hospitalar e Ambulatorial 118.824.050,00
303	Suporte Profilático e Terapêutico 7.900.000,00
304	Vigilância Sanitária 1.310.000,00
305	Vigilância Epidemiológica 9.825.000,00
306	Alimentação e Nutrição 29.425.000,00
331	Proteção e Benefícios ao Trabalhador 17.112.000,00
334	Fomento ao Trabalho 520.000,00
361	Ensino Fundamental 254.600.700,00
364	Ensino Superior 7.129.000,00
365	Educação Infantil 80.195.000,00
366	Educação de Jovens e Adultos 972.000,00
367	Educação Especial 1.102.000,00
391	Patrimônio Histórico, Artístico e Arqueológico 3.760.000,00
392	Difusão Cultural 4.650.000,00
422	Direitos Individuais, Coletivos e Difusos 195.000,00
451	Infra-Estrutura Urbana 47.628.952,38
452	Serviços Urbanos 105.480.000,00
482	Habitação Urbana 761.000,00
541	Preservação e Conservação Ambiental 250.000,00
542	Controle Ambiental 1.575.000,00
543	Recuperação de Áreas Degradadas 1.300.000,00
608	Promoção da Produção Agropecuária 600.000,00
609	Defesa Agropecuária 220.000,00
691	Promoção Comercial 360.000,00
695	Turismo 2.734.000,00



**Prefeitura Municipal do Cabo de Santo Agostinho**Praça Praça Ministro André Cavalcante, s/n - Centro - 54.505-320 - Cabo de Santo Agostinho/ PE  
CNPJ: 11.294.402/0001-62 Fone: 8135249020

Usuário: Igor Luiz Lins Toledo

Chave de autenticação: 1742-8232-765

033

Página

2 / 2

**Relatório da Despesa LOA por Subfunção Consolidado**

LOA 2025 - Valores em R\$

**Subfunção**

782	Transporte Rodoviário	11.980.000,00
811	Desporto de Rendimento	931.000,00
812	Desporto Comunitário	615.000,00
843	Serviço da Dívida Interna	54.700,00
846	Outros Encargos Especiais	15.252.220,00
997	Reserva do RPPS	116.103.000,00
999	Reserva de Contingência	19.195.190,86
<b>Total geral</b>		<b>1.380.900.000,00</b>



**Município do Cabo de Santo Agostinho**  
**DEMONSTRATIVO DAS RECEITAS E DESPESAS COM MANUTENÇÃO**  
**E DESENVOLVIMENTO DO ENSINO**  
 (ART. 212 - CONSTITUIÇÃO FEDERAL - 1988)

FONTES DE FINANCIAMENTO DA EDUCAÇÃO BÁSICA		
RECEITA PREVISTA RESULTANTE DE IMPOSTOS E TRANSFERÊNCIAS		
Discriminação	Valor em R\$	%
IMPOSTOS MUNICIPAIS	227.880.000,00	25,07
DÍVIDA ATIVA	10.360.000,00	1,14
MULTA E JUROS DE MORA DOS TRIBUTOS E DÍVIDA ATIVA TRIBUTÁRIA	625.000,00	0,07
<b>SUBTOTAL</b>	<b>238.865.000,00</b>	<b>26,28</b>
<b>TRANSFERÊNCIAS DA UNIÃO</b>	<b>221.261.000,00</b>	<b>24,34</b>
FPM	221.134.000,00	24,32
ITR	127.000,00	0,01
<b>TRANSFERÊNCIAS DO ESTADO</b>	<b>448.964.000,00</b>	<b>49,39</b>
IPVA	22.919.000,00	2,52
ICMS	424.607.000,00	46,71
IPI	1.438.000,00	0,16
<b>SUBTOTAL DAS TRANSFERÊNCIAS</b>	<b>670.225.000,00</b>	<b>73,72</b>
<b>TOTAL DAS RECEITAS</b>	<b>909.090.000,00</b>	<b>100,00</b>

TRANSFERÊNCIAS DE RECURSOS DO FUNDEB	183.104.000,00
TRANSFERÊNCIAS DE RECURSOS DA COMPLEMENTAÇÃO AO FUNDEB	28.000.000,00
RENDIMENTOS DE APLICAÇÃO FINANCEIRA DO FUNDEB	1.200.000,00
(-) DEDUÇÃO P/ FORM. DO FUNDEB	(129.885.000,00)
TRANSF. LÍQUIDA DO FUNDEB	82.419.000,00
OUTRAS REC. VINC. EDUCAÇÃO, EXCETO PNAE	21.720.000,00

Nota: Segue abaixo a relação das subfunções não consideradas para fins de limite Constitucional:

12.306 ALIMENTAÇÃO E NUTRIÇÃO 12.364 ENSINO SUPERIOR

APLICAÇÃO NA MANUTENÇÃO E DESENVOLVIMENTO DA EDUCAÇÃO BÁSICA		
DESPESA ORÇADA COM MANUTENÇÃO E DESENVOLVIMENTO DO ENSINO POR SUBFUNÇÃO		
Discriminação	Valor em R\$	%
12.306 ALIMENTAÇÃO E NUTRIÇÃO	28.070.000,00	7,31
12.361 ENSINO FUNDAMENTAL	254.600.700,00	66,29
12.364 ENSINO SUPERIOR	7.129.000,00	1,86
12.365 EDUCAÇÃO INFANTIL	80.195.000,00	20,88
12.366 EDUCAÇÃO DE JOVENS E ADULTOS	972.000,00	0,25
12.367 EDUCAÇÃO ESPECIAL	1.102.000,00	0,29
12.782 TRANSPORTE RODOVIÁRIO	11.980.000,00	3,12
<b>DESPESA TOTAL COM EDUCAÇÃO</b>	<b>384.048.700,00</b>	<b>100,00</b>

SUBTOTAL	384.048.700,00	42,25%
(-) TRANSFÊNCIA LÍQUIDA DO FUNDEB	82.419.000,00	
(-) RECEITAS VINCULADAS A EDUCAÇÃO, EXCETO PNAE.	21.720.000,00	
(-) DESPESAS NÃO CONSIDERADAS NO LIMITE CONSTITUCIONAL	35.199.000,00	
<b>DESPESAS COM AÇÕES TÍPICAS DE MDE</b>	<b>244.710.700,00</b>	<b>26,92%</b>



## Município do Cabo de Santo Agostinho

Estado de Pernambuco

DEMONSTRATIVO DO FUNDEB (Lei Complementar nº 14.113, de 25 de Dezembro de 2020)

### Distribuição das Despesas do FUNDEB

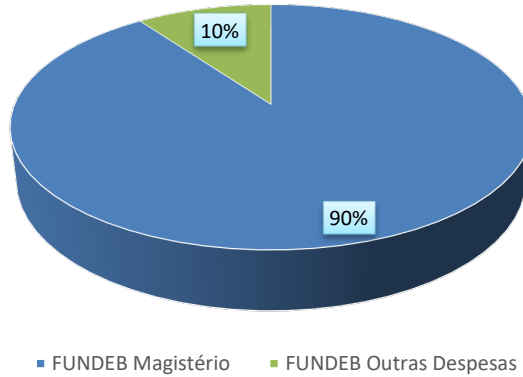

### Distribuição das Despesas da Complementação da União ao FUNDEB - VAAF

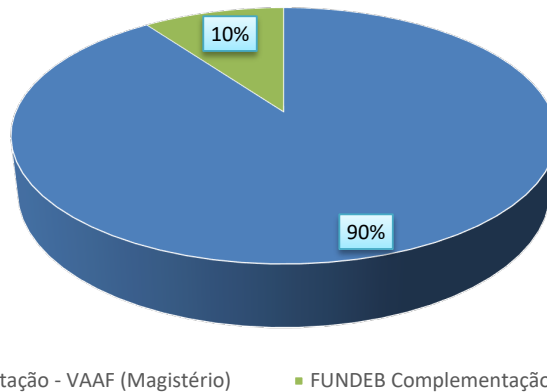

### Distribuição das Despesas obrigatórias da Complementação da União ao FUNDEB - VAAT

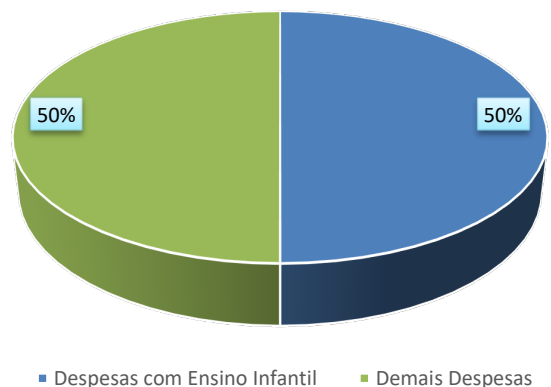
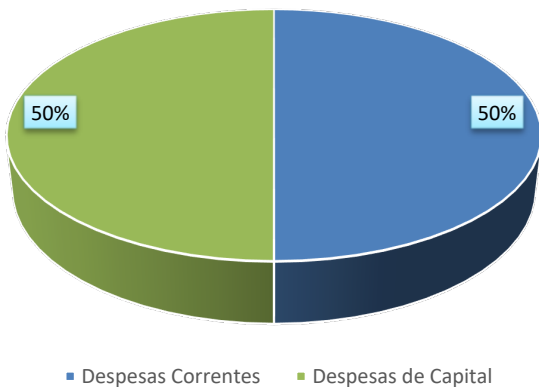



**Município do Cabo de Santo Agostinho**  
**DEMONSTRATIVO DA RECEITA DE IMPOSTOS E DAS DESPESAS PRÓPRIAS COM SAÚDE**  
 (Art. 7º da Lei Complementar 141 de 13 de janeiro de 2012)

FONTES DE FINANCIAMENTO DA SAÚDE			APLICAÇÃO EM AÇÕES E SERVIÇOS DE SAÚDE		
RECEITA PREVISTA RESULTANTE DE IMPOSTOS E TRANSFERÊNCIAS			DESPESA DESTINADA ÀS AÇÕES E SERVIÇOS PÚBLICOS DE SAÚDE		
Discriminação	Valor em R\$	%	Discriminação	Valor em R\$	%
IMPOSTOS MUNICIPAIS	227.880.000,00	25,07	10.122 ADMINISTRAÇÃO GERAL	53.031.000,00	21,00
DÍVIDA ATIVA	10.360.000,00	1,14	10.301 ATENÇÃO BÁSICA	61.685.000,00	24,42
MULTA E JUROS DE MORA DOS TRIBUTOS E DÍVIDA ATIVA TRIBUTÁRIA	625.000,00	0,00	10.302 ASSISTÊNCIA HOSPITALAR E AMBULATORIAL	118.824.050,00	47,05
<b>SUBTOTAL</b>	<b>238.865.000,00</b>	<b>26,28</b>	10.303 SUPORTE PROFILÁTICO E TERAPÊUTICO	7.900.000,00	3,13
<b>TRANSFERÊNCIAS DA UNIÃO</b>	<b>221.261.000,00</b>	<b>24,34</b>	10.304 VIGILÂNCIA SANITÁRIA	1.310.000,00	0,52
FPM	221.134.000,00	24,32	10.305 VIGILÂNCIA EPIDEMIOLÓGICA	9.825.000,00	3,89
ITR	127.000,00	0,00			
LC 87/96	-	0,00			
<b>TRANSFERÊNCIAS DO ESTADO</b>	<b>448.964.000,00</b>	<b>49,39</b>			
IPVA	22.919.000,00	2,52			
ICMS	424.607.000,00	0,00			
IPI	1.438.000,00	1,90			
<b>SUBTOTAL DAS TRANSFERÊNCIAS</b>	<b>670.225.000,00</b>	<b>73,72</b>			
<b>TOTAL DAS RECEITAS</b>	<b>909.090.000,00</b>	<b>100,00</b>	<b>DESPESA TOTAL COM SAÚDE</b>	<b>252.575.050,00</b>	<b>100,00</b>
TRANSF. DE RECURSOS DO SUS	75.782.000,00		(-) TRANSF. DE RECURSOS DO SUS	75.782.000,00	
			(-) COMPENSAÇÃO DE CANCEL. RAP NO EXERCÍCIO ANTERIOR	-	
			<b>DESPESAS COM AÇÕES E SERVIÇOS DE SAÚDE</b>	<b>176.793.050,00</b>	<b>19,45%</b>



**Município do Cabo de Santo Agostinho**  
**DEMONSTRATIVO DOS RECURSOS DESTINADOS À CRIANÇA E AO ADOLESCENTE**

RECEITA ORÇAMENTÁRIA PREVISTA NESTE ORÇAMENTO			DESPESA DESTINADA PARA ASSISTÊNCIA À CRIANÇA E AO ADOLESCENTE		
Discriminação	Valor em R\$	%	Discriminação	Valor em R\$	%
RECEITAS CORRENTES	1.333.900.000,00	96,60%	08.243 ASSIST. À CRIANÇA E AO ADOLESCENTE	1.815.000,00	0,13%
RECEITAS DE CAPITAL	47.000.000,00	3,40%			
<b>TOTAL DAS RECEITAS</b>	<b>1.380.900.000,00</b>	<b>100%</b>	<b>TOTAL APLICADO</b>	<b>1.815.000,00</b>	<b>0,13%</b>



**Município do Cabo de Santo Agostinho**  
**DEMONSTRATIVO DOS RECURSOS DESTINADOS À**  
**RESERVA DE CONTINGÊNCIA**

<b>RECEITA CORRENTE PREVISTA NESTE ORÇAMENTO</b>			<b>DESPESA DESTINADA A RESERVA DE CONTINGÊNCIA</b>		
<b>Discriminação</b>	<b>Valor em R\$</b>	<b>%</b>	<b>Discriminação</b>	<b>Valor em R\$</b>	<b>%</b>
RECEITAS CORRENTES	1.333.900.000,00	100,00%	RESERVA DE CONTINGÊNCIA	13.339.000,00	1,00%
<b>TOTAL DAS RECEITAS</b>	<b>1.333.900.000,00</b>	<b>100,00%</b>	<b>TOTAL APLICADO</b>	<b>13.339.000,00</b>	<b>1,00%</b>

**Anexo 2 da Lei Nº 4.320/64 - Demonstrativo da Receita por Categoria**

		RECEITAS	Valores em R\$ - Período: Orçamento/2025	
Código	Especificação	Desdobramento	Fonte	Categoria Econômica
1	Receitas Correntes			1.282.031.000,00
1.1	Impostos, Taxas e Contribuições de Melhoria		256.409.000,00	
1.1.1	Impostos	238.870.000,00		
1.1.1.2	Impostos sobre o Patrimônio	61.409.000,00		
1.1.1.2.50	Imposto sobre a Propriedade Predial e Territorial Urbana	43.289.000,00		
1.1.1.2.50.0.1	Imposto sobre a Propriedade Predial e Territorial Urbana - Principal	33.259.000,00		
1.1.1.2.50.0.1.01	Imposto Predial	26.259.000,00		
1.1.1.2.50.0.1.02	Imposto Territorial Urbano	7.000.000,00		
1.1.1.2.50.0.2	Imposto sobre a Propriedade Predial e Territorial Urbana - Multas e Juros	100.000,00		
1.1.1.2.50.0.3	Imposto sobre a Propriedade Predial e Territorial Urbana - Dívida Ativa	9.830.000,00		
1.1.1.2.50.0.4	Imposto sobre a Propriedade Predial e Territorial Urbana - Dívida Ativa - Multas e Juros	100.000,00		
1.1.1.2.53	Impostos sobre Transmissão "Inter Vivos" de Bens Imóveis e de Direitos Reais sobre Imóveis	18.120.000,00		
1.1.1.2.53.0.1	Impostos sobre Transmissão "Inter Vivos" de Bens Imóveis e de Direitos Reais sobre Imóveis - Principal	18.000.000,00		
1.1.1.2.53.0.2	Impostos sobre Transmissão "Inter Vivos" de Bens Imóveis e de Direitos Reais sobre Imóveis - Multas e Juros	25.000,00		
1.1.1.2.53.0.3	Impostos sobre Transmissão "Inter Vivos" de Bens Imóveis e de Direitos Reais sobre Imóveis - Dívida Ativa	90.000,00		
1.1.1.2.53.0.4	Impostos sobre Transmissão "Inter Vivos" de Bens Imóveis e de Direitos Reais sobre Imóveis - Dívida Ativa - Multas e Juros	5.000,00		
1.1.1.3	Impostos sobre a Renda e Proventos de Qualquer Natureza	60.700.000,00		
1.1.1.3.03	Imposto sobre a Renda - Retido na Fonte	60.700.000,00		
1.1.1.3.03.1	Imposto sobre a Renda - Retido na Fonte - Trabalho	32.700.000,00		
1.1.1.3.03.1.1	Imposto sobre a Renda - Retido na Fonte - Trabalho - Principal	32.700.000,00		
1.1.1.3.03.1.1.01	Imposto sobre a Renda - Retido na Fonte - Trabalho - Prefeitura	13.000.000,00		
1.1.1.3.03.1.1.02	Imposto sobre a Renda - Retido na Fonte - Trabalho - Câmara	2.200.000,00		
1.1.1.3.03.1.1.03	Imposto sobre a Renda - Retido na Fonte - Trabalho - FMS	11.000.000,00		
1.1.1.3.03.1.1.04	Imposto sobre a Renda - Retido na Fonte - Trabalho - FACHUCA	200.000,00		
1.1.1.3.03.1.1.06	Imposto sobre a Renda - Retido na Fonte - Trabalho - CABOPREV	6.300.000,00		
1.1.1.3.03.4	Imposto sobre a Renda - Retido na Fonte - Outros Rendimentos	28.000.000,00		
1.1.1.3.03.4.1	Imposto sobre a Renda - Retido na Fonte - Outros Rendimentos - Principal	28.000.000,00		
1.1.1.4	Impostos sobre a Produção, Circulação de Mercadorias e Serviços	116.761.000,00		
1.1.1.4.51	Impostos sobre Serviços	116.761.000,00		
1.1.1.4.51.1	Imposto sobre Serviços de Qualquer Natureza - ISSQN	116.761.000,00		
1.1.1.4.51.1.1	Imposto sobre Serviços de Qualquer Natureza - Principal	115.921.000,00		
1.1.1.4.51.1.1.01	Imposto sobre Serviços de Qualquer Natureza - ISQN	15.000.000,00		
1.1.1.4.51.1.1.02	Imposto sobre Serviços de Qualquer Natureza - Simples Nacional	7.500.000,00		
1.1.1.4.51.1.1.03	ISS - Próprio	39.000.000,00		
1.1.1.4.51.1.1.04	Imposto sobre Serviços de Qualquer Natureza - Substituição	51.280.000,00		
1.1.1.4.51.1.1.05	Imposto sobre Serviços de Qualquer Natureza - Estimativa	10.000,00		
1.1.1.4.51.1.1.06	Imposto sobre Serviços de Qualquer Natureza - Convênio STN	1.000.000,00		
1.1.1.4.51.1.1.07	ISQN - Ofício	1.100.000,00		
1.1.1.4.51.1.1.08	Imposto sobre Serviços de Qualquer Natureza - FMS	1.000.000,00		
1.1.1.4.51.1.1.09	Imposto sobre Serviços de Qualquer Natureza - FACHUCA	16.000,00		
1.1.1.4.51.1.1.10	Imposto sobre Serviços de Qualquer Natureza - CABOPREV	15.000,00		
1.1.1.4.51.1.2	Imposto sobre Serviços de Qualquer Natureza - Multas e Juros	395.000,00		
1.1.1.4.51.1.2.01	Imposto sobre Serviços de Qualquer Natureza - ISQN - Multas e Juros	10.000,00		
1.1.1.4.51.1.2.02	Imposto sobre Serviços de Qualquer Natureza - Simples Nacional - Multas e Juros	350.000,00		

**Anexo 2 da Lei Nº 4.320/64 - Demonstrativo da Receita por Categoria**

RECEITAS		Valores em R\$ - Período: Orçamento/2025
1.1.1.4.51.1.2.03	ISS - Próprio - Multas e Juros	10.000,00
1.1.1.4.51.1.2.04	Imposto sobre Serviços de Qualquer Natureza - Substituição - Multas e Juros	10.000,00
1.1.1.4.51.1.2.05	Imposto sobre Serviços de Qualquer Natureza - Estimativa - Multas e Juros	5.000,00
1.1.1.4.51.1.2.06	Imposto sobre Serviços de Qualquer Natureza - Convênio STN - Multas e Juros	5.000,00
1.1.1.4.51.1.2.07	ISQN - Ofício - Multas e Juros	5.000,00
1.1.1.4.51.1.3	Imposto sobre Serviços de Qualquer Natureza - Dívida Ativa	440.000,00
1.1.1.4.51.1.4	Imposto sobre Serviços de Qualquer Natureza - Dívida Ativa - Multas e Juros	5.000,00
1.1.2	Taxas	17.539.000,00
1.1.2.1	Taxas pelo Exercício do Poder de Polícia	6.340.000,00
1.1.2.1.01	Taxas de Inspeção, Controle e Fiscalização	5.408.000,00
1.1.2.1.01.0.1	Taxas de Inspeção, Controle e Fiscalização - Principal	5.386.000,00
1.1.2.1.01.0.1.02	Taxa de Licença para Funcionamento de Estabelecimentos Comerciais, Indústrias e Prestadoras de Serviços - Principal	3.900.000,00
1.1.2.1.01.0.1.06	Taxa de Licença para Execução de Obras - Principal	10.000,00
1.1.2.1.01.0.1.07	Taxa de Serviços de Engenharia - Principal	1.000.000,00
1.1.2.1.01.0.1.13	Mercados, Feiras e Matadouros - Principal	426.000,00
1.1.2.1.01.0.1.99	Outras taxas pelo exercício do Poder de Polícia	50.000,00
1.1.2.1.01.0.2	Taxas de Inspeção, Controle e Fiscalização - Multas e Juros	13.000,00
1.1.2.1.01.0.2.06	Taxa de Licença para Execução de Obras - Multas e Juros	1.000,00
1.1.2.1.01.0.2.07	Taxa de Serviços de Engenharia - Multas e Juros	1.000,00
1.1.2.1.01.0.2.13	Mercados, Feiras e Matadouros - Multas e Juros	1.000,00
1.1.2.1.01.0.2.99	Outras taxas pelo exercício do Poder de Polícia - Multas e Juros	10.000,00
1.1.2.1.01.0.3	Taxas de Inspeção, Controle e Fiscalização - Dívida Ativa	5.000,00
1.1.2.1.01.0.3.02	Taxa de Licença para Funcionamento de Estabelecimentos Comerciais, Indústrias e Prestadoras de Serviços - Dívida Ativa	2.000,00
1.1.2.1.01.0.3.06	Taxa de Licença para Execução de Obras - Dívida Ativa	1.000,00
1.1.2.1.01.0.3.07	Taxa de Serviços de Engenharia - Dívida Ativa	1.000,00
1.1.2.1.01.0.3.13	Mercados, Feiras e Matadouros - Dívida Ativa	1.000,00
1.1.2.1.01.0.4	Taxas de Inspeção, Controle e Fiscalização - Dívida Ativa - Multas Juros	4.000,00
1.1.2.1.01.0.4.02	Taxa de Licença para Funcionamento de Estabelecimentos Comerciais, Indústrias e Prestadoras de Serviços - Dívida Ativa - Multas e Juros	1.000,00
1.1.2.1.01.0.4.06	Taxa de Licença para Execução de Obras - Dívida Ativa - Multas e Juros	1.000,00
1.1.2.1.01.0.4.07	Taxa de Serviços de Engenharia - Dívida Ativa - Multas e Juros	1.000,00
1.1.2.1.01.0.4.13	Taxa de Mercados, Feiras e Matadouros - Dívida Ativa - Multas e Juros	1.000,00
1.1.2.1.04	Taxa de Controle e Fiscalização Ambiental	472.000,00
1.1.2.1.04.0.1	Taxa de Controle e Fiscalização Ambiental - Principal	450.000,00
1.1.2.1.04.0.2	Taxa de Controle e Fiscalização Ambiental - Multas e Juros	20.000,00
1.1.2.1.04.0.3	Taxa de Controle e Fiscalização Ambiental - Dívida Ativa	1.000,00
1.1.2.1.04.0.4	Taxa de Controle e Fiscalização Ambiental - Dívida Ativa - Multas e Juros	1.000,00
1.1.2.1.50	Taxa de Fiscalização de Vigilância Sanitária	460.000,00
1.1.2.1.50.0.1	Taxa de Fiscalização de Vigilância Sanitária - Principal	250.000,00
1.1.2.1.50.0.2	Taxa de Fiscalização de Vigilância Sanitária - Multas e Juros	10.000,00
1.1.2.1.50.0.3	Taxa de Fiscalização de Vigilância Sanitária - Outras - Dívida Ativa	150.000,00
1.1.2.1.50.0.4	Taxa de Fiscalização de Vigilância Sanitária - Dívida Ativa - Multas e Juros	50.000,00
1.1.2.2	Taxas pela Prestação de Serviços	11.199.000,00
1.1.2.2.01	Taxas pela Prestação de Serviços	11.199.000,00
1.1.2.2.01.0.1	Taxas pela Prestação de Serviços em Geral - Principal	11.101.000,00



**Anexo 2 da Lei Nº 4.320/64 - Demonstrativo da Receita por Categoria**

RECEITAS		Valores em R\$ - Período: Orçamento/2025
1.1.2.2.01.0.1.02	Taxa de Cemitérios - Principal	700.000,00
1.1.2.2.01.0.1.03	Taxa de Apresentação e Manutenção de Vias Públicas - Principal	1.000,00
1.1.2.2.01.0.1.04	Taxa de Limpeza Pública - Principal	9.700.000,00
1.1.2.2.01.0.1.99	Taxas pela Prestação de Serviços - Outras - Principal	700.000,00
1.1.2.2.01.0.2	Taxas pela Prestação de Serviços em Geral - Multas e Juros	13.000,00
1.1.2.2.01.0.2.02	Taxa de Cemitérios - Multas e Juros	1.000,00
1.1.2.2.01.0.2.03	Taxa de Apresentação e Manutenção de Vias Públicas - Multas e Juros	1.000,00
1.1.2.2.01.0.2.04	Taxa de Limpeza Pública - Multas e Juros	1.000,00
1.1.2.2.01.0.2.99	Taxas pela Prestação de Serviços - Outras - Multas e Juros	10.000,00
1.1.2.2.01.0.3	Taxas pela Prestação de Serviços em Geral - Dívida Ativa	67.000,00
1.1.2.2.01.0.3.02	Taxa de Cemitérios - Dívida Ativa	5.000,00
1.1.2.2.01.0.3.03	Taxa de Apresentação e Manutenção de Vias Públicas - Dívida Ativa	2.000,00
1.1.2.2.01.0.3.04	Taxa de Limpeza Pública - Dívida Ativa	28.000,00
1.1.2.2.01.0.3.99	Taxas pela Prestação de Serviços - Outras - Dívida Ativa	32.000,00
1.1.2.2.01.0.4	Taxas pela Prestação de Serviços em Geral - Dívida Ativa - Multas e Juros	18.000,00
1.1.2.2.01.0.4.02	Taxa de Cemitérios - Dívida Ativa - Multas e Juros	2.000,00
1.1.2.2.01.0.4.03	Taxa de Apresentação e Manutenção de Vias Públicas - Dívida Ativa - Multas e Juros	1.000,00
1.1.2.2.01.0.4.04	Taxa de Limpeza Pública - Dívida Ativa - Multas e Juros	5.000,00
1.1.2.2.01.0.4.99	Taxas pela Prestação de Serviços - Outras - Dívida Ativa - Multas e Juros	10.000,00
1.2	Contribuições	45.953.000,00
1.2.1	Contribuições Sociais	34.023.000,00
1.2.1.5	Contribuição para o Plano de Seguridade Social do Servidor Público - CPSSS	34.023.000,00
1.2.1.5.01	CPSSS - Servidor Civil	34.023.000,00
1.2.1.5.01.1	CPSSS - Servidor Civil Ativo	33.115.000,00
1.2.1.5.01.1.1	Contribuição do Servidor Ativo Civil para o RPPS - Principal	33.115.000,00
1.2.1.5.01.1.1.01	Contribuição do Servidor - Prefeitura Municipal	22.305.000,00
1.2.1.5.01.1.1.02	Contribuição do Servidor - Fundo Municipal de Saúde	9.912.000,00
1.2.1.5.01.1.1.03	Contribuição do Servidor - Fundo Municipal de Ação Social	9.000,00
1.2.1.5.01.1.1.04	Contribuição do Servidor - Câmara Municipal	574.000,00
1.2.1.5.01.1.1.05	Contribuição do Servidor - Autarquia/FACHUCA	298.000,00
1.2.1.5.01.1.1.06	Contribuição do Servidor - Ativo/RPPS/CABOPREV	17.000,00
1.2.1.5.01.2	CPSSS - Servidor Civil Inativo	817.000,00
1.2.1.5.01.2.1	Contribuição dos inativos Civis para o RPPS - Principal	817.000,00
1.2.1.5.01.3	CPSSS - Servidor Civil - Pensionistas	91.000,00
1.2.1.5.01.3.1	Contribuição dos Pensionistas Civis para o RPPS - Principal	91.000,00
1.2.4	Contribuição para o Custeio do Serviço de Iluminação Pública	11.930.000,00
1.2.4.1	Contribuição para o Custeio do Serviço de Iluminação Pública	11.930.000,00
1.2.4.1.50	Contribuição para o Custeio do Serviço de Iluminação Pública	11.930.000,00
1.2.4.1.50.0.1	Contribuição para o Custeio do Serviço de Iluminação Pública - Principal	11.930.000,00
1.3	Receita Patrimonial	67.378.000,00
1.3.1	Exploração do Patrimônio Imobiliário do Estado	533.000,00
1.3.1.1	Exploração do Patrimônio Imobiliário do Estado	533.000,00
1.3.1.1.01	Aluguéis, Arrendamentos, Foros, Laudêmios, Tarifas de Ocupação	533.000,00
1.3.1.1.01.1	Aluguéis e Arrendamentos	163.000,00
1.3.1.1.01.1.1	Aluguéis e Arrendamentos	163.000,00
1.3.1.1.01.1.1.01	Aluguéis - FACHUCA	15.000,00

**Anexo 2 da Lei Nº 4.320/64 - Demonstrativo da Receita por Categoria**

RECEITAS		Valores em R\$ - Período: Orçamento/2025
1.3.1.1.01.1.1.04	Aluguéis e Arrendamentos - Principal	48.000,00
1.3.1.1.01.1.1.06	Arrendamentos - Principal	100.000,00
1.3.1.1.01.2	Foros, Laudêmios e Tarifas de Ocupação	370.000,00
1.3.1.1.01.2.1	Foros, Laudêmios e Tarifas de Ocupação - Principal	370.000,00
1.3.1.1.01.2.1.02	Laudêmios	370.000,00
1.3.2	Valores Mobiliários	66.845.000,00
1.3.2.1	Juros e Correções Monetárias	66.845.000,00
1.3.2.1.01	Remuneração de Depósitos Bancários	6.403.000,00
1.3.2.1.01.0.1	Remuneração de Depósitos Bancários - Principal	6.403.000,00
1.3.2.1.01.0.1.01	Remuneração de Depósitos Bancários - Prefeitura	571.000,00
1.3.2.1.01.0.1.01.01	Remuneração de Depósitos Bancários - Royalties	15.000,00
1.3.2.1.01.0.1.01.02	Receita de Remuneração de Depósitos Bancários de Recursos Vinculados - Convenios - Prefeitura	300.000,00
1.3.2.1.01.0.1.01.04	Receita de Remuneração de Depósitos Bancários de Recursos Vinculados - Cosip	30.000,00
1.3.2.1.01.0.1.01.05	Receita de Remuneração de Depósitos Bancários de Recursos Vinculados - Convênios do Governo Estadual	71.000,00
1.3.2.1.01.0.1.01.07	Receita de Remuneração de Depósitos Bancários de Recursos Vinculados - Assistência Financeira Transporte Coletivo EC 123.2022	5.000,00
1.3.2.1.01.0.1.01.08	Remuneração de Depósitos Bancários de Recursos Vinculados - Setor Cultural (Art. 5º - LC nº 195/2022)	100.000,00
1.3.2.1.01.0.1.01.09	Remuneração de Depósitos Bancários de Recursos Vinculados - Setor Cultural (Art. 8º - LC nº 195/2022)	50.000,00
1.3.2.1.01.0.1.02	Remuneração de Depósitos Bancários - Educação	2.170.000,00
1.3.2.1.01.0.1.02.01	Receita de Remuneração de Depósitos Bancários de Recursos Vinculados - FUNDEB - Principal	1.200.000,00
1.3.2.1.01.0.1.02.02	Receita de Remuneração de Depósitos Bancários de Recursos Vinculados - Convênio Educação - Estado	10.000,00
1.3.2.1.01.0.1.02.05	Receita de Remuneração de Depósitos Bancários de Recursos Vinculados - Salário Educação	50.000,00
1.3.2.1.01.0.1.02.06	Receita de Remuneração de Depósitos Bancários de Recursos Vinculados - PDDE	40.000,00
1.3.2.1.01.0.1.02.07	Receita de Remuneração de Depósitos Bancários de Recursos Vinculados - PNAE	40.000,00
1.3.2.1.01.0.1.02.08	Receita de Remuneração de Depósitos Bancários de Recursos Vinculados - PNATE	30.000,00
1.3.2.1.01.0.1.02.09	Receita de Remuneração de Depósitos Bancários de Recursos Vinculados - FNDE	200.000,00
1.3.2.1.01.0.1.02.11	Receita de Remuneração de Depósitos Bancários de Recursos Vinculados - PETE	450.000,00
1.3.2.1.01.0.1.02.12	Receita de Remuneração de Depósitos Bancários de Recursos Vinculados - Precatório do FUNDEF	100.000,00
1.3.2.1.01.0.1.02.14	Receita de Remuneração de Depósitos Bancários de Recursos Vinculados - ETI (Escola de Tempo Integral)	50.000,00
1.3.2.1.01.0.1.03	Remuneração de Depósitos Bancários - Saúde	985.000,00
1.3.2.1.01.0.1.03.01	Receita de Remuneração de Depósitos Bancários de Recursos Vinculados - Bloco Custeio - União	150.000,00
1.3.2.1.01.0.1.03.02	Receita de Remuneração de Depósitos Bancários de Recursos Vinculados - Bloco Investimento - União	300.000,00
1.3.2.1.01.0.1.03.03	Receita de Remuneração de Depósitos Bancários de Recursos Vinculados - Bloco Custeio - Estado	400.000,00
1.3.2.1.01.0.1.03.04	Receita de Remuneração de Depósitos Bancários de Recursos Vinculados - Bloco Investimento - Estado	40.000,00
1.3.2.1.01.0.1.03.06	Receita de Remuneração de Depósitos Bancários de Recursos Vinculados - Convênios	10.000,00
1.3.2.1.01.0.1.03.07	Receita de Remuneração de Depósitos Bancários de Recursos Vinculados - Bloco Custeio - UNIÃO (AFM LC nº 173/2020)	10.000,00
1.3.2.1.01.0.1.03.10	Receita de Remuneração de Depósitos Bancários de Recursos Vinculados - Covid 19 - Custeio - Estado	5.000,00
1.3.2.1.01.0.1.03.12	Receita de Remuneração de Depósitos Bancários de Recursos Vinculados - complementação ao pagamento dos pisos salariais para profissionais da enfermagem.	70.000,00
1.3.2.1.01.0.1.04	Remuneração de Depósitos Bancários - Assistência Social	215.000,00
1.3.2.1.01.0.1.04.01	Receita de Remuneração de Depósitos Bancários de Recursos Vinculados - Fundo Nacional de Assistência Social (FNAS)	140.000,00
1.3.2.1.01.0.1.04.02	Receita de Remuneração de Depósitos Bancários de Recursos Vinculados - FMDDCA	5.000,00
1.3.2.1.01.0.1.04.03	Receita de Remuneração de Depósitos Bancários de Recursos Vinculados - FMDS	5.000,00
1.3.2.1.01.0.1.04.05	Receita de Remuneração de Depósitos Bancários de Recursos Vinculados - Covid 19	20.000,00
1.3.2.1.01.0.1.04.06	Receita de Remuneração de Depósitos Bancários de Recursos Vinculados - FEAS	45.000,00

**Anexo 2 da Lei Nº 4.320/64 - Demonstrativo da Receita por Categoria**

<b>RECEITAS</b>		<b>Valores em R\$ - Período: Orçamento/2025</b>
1.3.2.1.01.0.1.05	Remuneração de Outros Depósitos Bancários - Recursos Não Vinculados	2.312.000,00
1.3.2.1.01.0.1.05.01	Remuneração de Outros Depósitos Bancários - Recursos Não Vinculados - FMS	150.000,00
1.3.2.1.01.0.1.05.02	Remuneração de Outros Depósitos Bancários - Recursos Não Vinculados - PM	1.800.000,00
1.3.2.1.01.0.1.05.03	Remuneração de Outros Depósitos Bancários - Recursos Não Vinculados - FMAS	10.000,00
1.3.2.1.01.0.1.05.05	Remuneração de Outros Depósitos Bancários - Recursos Não Vinculados - FACHUCA	25.000,00
1.3.2.1.01.0.1.05.06	Remuneração de Outros Depósitos Bancários - Recursos Não Vinculados - FMDDECA	12.000,00
1.3.2.1.01.0.1.05.07	Remuneração de Outros Depósitos Bancários - Recursos Não Vinculados - FMDS	10.000,00
1.3.2.1.01.0.1.05.09	Remuneração de Outros Depósitos Bancários - Recursos Não Vinculados - ALIENAÇÃO DE BENS/ATIVOS	5.000,00
1.3.2.1.01.0.1.05.11	Remuneração de Outros Depósitos Bancários - Recursos Não Vinculados - Operação de Crédito	300.000,00
1.3.2.1.01.0.1.99	Receita de Remuneração de Depósitos Bancários de Recursos Vinculados - Outros	150.000,00
1.3.2.1.01.0.1.99.02	Receita de Remuneração de Depósitos Bancários de Recursos Vinculados - Lei Aldir Blanc	150.000,00
1.3.2.1.04	Remuneração dos Recursos do Regime Próprio de Previdência Social - RPPS	60.442.000,00
1.3.2.1.04.0.1	Remuneração dos Recursos do Regime Próprio de Previdência Social - RPPS - Principal	60.442.000,00
1.3.2.1.04.0.1.01	Remuneração dos Recursos do Regime Próprio de Previdência Social - RPPS - Principal - Renda Fixa	60.077.000,00
1.3.2.1.04.0.1.02	Taxa Administrativa - Remuneração dos Recursos do Regime Próprio de Previdência Social - RPPS - Principal - Renda Fixa	365.000,00
1.6	Receita de Serviços	832.000,00
1.6.1	Serviços Administrativos e Comerciais Gerais	832.000,00
1.6.1.1	Serviços Administrativos e Comerciais Gerais	832.000,00
1.6.1.1.02	Inscrição em Concursos e Processos Seletivos	832.000,00
1.6.1.1.02.0.1	Inscrição em Concursos e Processos Seletivos - Principal	832.000,00
1.6.1.1.02.0.1.01	Inscrição em Concursos e Processos Seletivos	232.000,00
1.6.1.1.02.0.1.03	Mensalidades/Anuidades	550.000,00
1.6.1.1.02.0.1.04	Serviço de Elaboração de Provas para Concurso	50.000,00
1.7	Transferências Correntes	890.070.000,00
1.7.1	Transferências da União e de suas Entidades	326.431.800,00
1.7.1.1	Transferências Decorrentes de Participação na Receita da União	181.168.800,00
1.7.1.1.51	Cota-Parte do Fundo de Participação dos Municípios - FPM	181.067.200,00
1.7.1.1.51.1	Cota-Parte do Fundo de Participação dos Municípios - Cota Mensal	160.267.200,00
1.7.1.1.51.1.1	Cota-Parte do Fundo de Participação dos Municípios - Cota Mensal - Principal	160.267.200,00
1.7.1.1.51.1.1	Cota-Parte do Fundo de Participação dos Municípios - Cota Mensal - Principal	200.334.000,00
1.7.1.1.51.1.1	Cota-Parte do Fundo de Participação dos Municípios - Cota Mensal - Principal	-40.066.800,00
1.7.1.1.51.2	Cota-Parte do Fundo de Participação dos Municípios - 1% Cota entregue no mês de dezembro	8.900.000,00
1.7.1.1.51.2.1	Cota-Parte do Fundo de Participação dos Municípios - 1% Cota entregue no mês de dezembro - Principal	8.900.000,00
1.7.1.1.51.3	Cota-Parte do Fundo de Participação dos Municípios - 1% Cota entregue no mês de julho	7.900.000,00
1.7.1.1.51.3.1	Cota-Parte do Fundo de Participação dos Municípios - 1% Cota entregue no mês de julho - Principal	7.900.000,00
1.7.1.1.51.4	Cota-Parte do Fundo de Participação dos Municípios - 0,25% Cota entregue no mês de setembro - Principal	4.000.000,00
1.7.1.1.51.4.1	Cota-Parte do Fundo de Participação dos Municípios - 0,25% Cota entregue no mês de setembro - Principal	4.000.000,00
1.7.1.1.52	Cota-Parte do Imposto Sobre a Propriedade Territorial Rural	101.600,00
1.7.1.1.52.0.1	Cota-Parte do Imposto Sobre a Propriedade Territorial Rural - Principal	101.600,00
1.7.1.1.52.0.1	Cota-Parte do Imposto Sobre a Propriedade Territorial Rural - Principal	127.000,00
1.7.1.1.52.0.1	Cota-Parte do Imposto Sobre a Propriedade Territorial Rural - Principal	-25.400,00
1.7.1.2	Transferências das Compensações Financeiras pela Exploração de Recursos Naturais	18.486.000,00
1.7.1.2.51	Cota-parte da Compensação Financeira pela Exploração de Recursos Minerais - CFEM	200.000,00
1.7.1.2.51.0.1	Cota-parte da Compensação Financeira pela Exploração de Recursos Minerais - CFEM - Principal	200.000,00
1.7.1.2.52	Cota-parte da Compensação Financeira pela Produção de Petróleo	18.286.000,00

**Anexo 2 da Lei Nº 4.320/64 - Demonstrativo da Receita por Categoria**

RECEITAS		Valores em R\$ - Período: Orçamento/2025
1.7.1.2.52.1	Cota-parte da Compensação Financeira pela Produção de Petróleo – Lei nº 7.990/89	14.600.000,00
1.7.1.2.52.1.1	Cota - Parte Royalties pela Produção de Petróleo - Lei nº 7.990/90 - Principal	14.600.000,00
1.7.1.2.52.4	Cota-Parte do Fundo Especial do Petróleo – FEP	3.686.000,00
1.7.1.2.52.4.1	Cota-Parte do Fundo Especial do Petróleo – FEP - Principal	3.686.000,00
1.7.1.3	Transferências de Recursos do Sistema Único de Saúde – SUS	69.117.000,00
1.7.1.3.50	Transferências de Recursos do Sistema Único de Saúde – SUS – Repasses Fundo a Fundo - Bloco de Manutenção das Ações e Serviços Públicos de Saúde	69.117.000,00
1.7.1.3.50.1	Transferências de Recursos do Bloco de Manutenção das Ações e Serviços Públicos de Saúde – Atenção Primária	32.020.000,00
1.7.1.3.50.1.1	Transferências de Recursos do SUS - Atenção Primária - Principal	32.020.000,00
1.7.1.3.50.1.1.01	Agentes Comunitários de Saúde - ACS	9.200.000,00
1.7.1.3.50.1.1.02	Incremento Temporário ao Custeio dos Serviços de Atenção Primária em Saúde	2.000.000,00
1.7.1.3.50.1.1.03	Apoio à Manutenção dos Polos de Academia da Saúde	100.000,00
1.7.1.3.50.1.1.04	Implementação de Políticas para a Rede Cegonha	20.000,00
1.7.1.3.50.1.1.05	Incentivo Financeiro para Atenção à Saúde Bucal	3.700.000,00
1.7.1.3.50.1.1.06	Incentivo Financeiro da APS - Equipes de Saúde da Família ESF e Equipes de Atenção Primária EAP	15.000.000,00
1.7.1.3.50.1.1.07	Incentivo Financeiro da APS - Manutenção de Pagamento de Valor Nominal com Base em Exercício Anterior	1.500.000,00
1.7.1.3.50.1.1.08	Incentivo Financeiro da APS - Demais Programas, Serviços e Equipes da Atenção Primária à Saúde	300.000,00
1.7.1.3.50.1.1.99	Outros Programas Financiados por Transferência Fundo a Fundo - APS	200.000,00
1.7.1.3.50.2	Transferências de Recursos do Bloco de Manutenção das Ações e Serviços Públicos de Saúde – Atenção Especializada	23.400.000,00
1.7.1.3.50.2.1	Transferências de Recursos do Bloco de Manutenção das Ações e Serviços Públicos de Saúde – Atenção Especializada - Principal	23.400.000,00
1.7.1.3.50.2.1.01	Atenção à Saúde da População para Procedimentos na Atenção Especializada	17.900.000,00
1.7.1.3.50.2.1.02	FAEC - Cirurgias Eletivas	450.000,00
1.7.1.3.50.2.1.03	Incremento Temporário ao Custeio dos Serviços de Assistência Hospitalar e Ambulatorial	3.500.000,00
1.7.1.3.50.2.1.06	SAMU - Serviço de Atendimento Móvel de Urgência	1.500.000,00
1.7.1.3.50.2.1.99	Outros Programas Financiados por Transferência Fundo a Fundo - Atenção Especializada	50.000,00
1.7.1.3.50.3	Transferências de Recursos do Bloco de Manutenção das Ações e Serviços Públicos de Saúde – Vigilância em Saúde	5.547.000,00
1.7.1.3.50.3.1	Transferências de Recursos do Bloco de Manutenção das Ações e Serviços Públicos de Saúde – Vigilância em Saúde - Principal	5.547.000,00
1.7.1.3.50.3.1.01	Incentivo Financeiro aos Estados, Distrito Federal e Municípios para a Vigilância em Saúde - Despesas Diversas	1.600.000,00
1.7.1.3.50.3.1.02	Incentivo Financeiro aos Estados, Distrito Federal e Municípios para Execução de Ações de Vigilância Sanitária	150.000,00
1.7.1.3.50.3.1.03	Assistência Financeira Complementar aos Estados, Distrito Federal e Municípios para Agentes de Combate às Endemias	3.600.000,00
1.7.1.3.50.3.1.04	Incentivo Financeiro às Ações de Vigilância e Prevenção e Controle das DST/AIDS e Hepatites Virais	180.000,00
1.7.1.3.50.3.1.99	OUTROS PROGRAMAS FINANC. POR TRANSF. FUNDO A FUNDO - VIGILÂNCIA EM SAÚDE	17.000,00
1.7.1.3.50.4	Transferências de Recursos do Bloco de Manutenção das Ações e Serviços Públicos de Saúde – Assistência Farmacêutica	1.500.000,00
1.7.1.3.50.4.1	Transferências de Recursos do Bloco de Manutenção das Ações e Serviços Públicos de Saúde – Assistência Farmacêutica - Principal	1.500.000,00
1.7.1.3.50.4.1.01	Promoção da Assistência Farmacêutica e Insumos Estratégicos na Atenção Básica em Saúde	1.500.000,00
1.7.1.3.50.5	Transferências de Recursos do Bloco de Manutenção das Ações e Serviços Públicos de Saúde – Gestão do SUS	6.650.000,00
1.7.1.3.50.5.1	Transferências de Recursos do Bloco de Manutenção das Ações e Serviços Públicos de Saúde – Gestão do SUS - Principal	6.650.000,00
1.7.1.3.50.5.1.01	Implementação da Segurança Alimentar e Nutricional na Saúde	50.000,00
1.7.1.3.50.5.1.03	Transferência de Recursos do SUS para Assistência Financeira Complementar - Piso da Enfermagem (Lei nº 14.434/2022)	6.400.000,00

**Anexo 2 da Lei Nº 4.320/64 - Demonstrativo da Receita por Categoria****RECEITAS****Valores em R\$ - Período: Orçamento/2025**

1.7.1.3.50.5.1.04	Transformação Digital no SUS	150.000,00
1.7.1.3.50.5.1.99	Outros Programas Financiados por Transferência Fundo a Fundo - Gestão do SUS	50.000,00
1.7.1.4	Transferências de Recursos do Fundo Nacional do Desenvolvimento da Educação – FNDE	21.340.000,00
1.7.1.4.50	Transferências do Salário-Educação	13.500.000,00
1.7.1.4.50.0.1	Transferências do Salário-Educação - Principal	13.500.000,00
1.7.1.4.51	Transferências Diretas do FNDE referentes ao Programa Dinheiro Direto na Escola – PDDE	10.000,00
1.7.1.4.51.0.1	Transferências Diretas do FNDE referentes ao Programa Dinheiro Direto na Escola – PDDE - Principal	10.000,00
1.7.1.4.52	Transferências referentes ao Programa Nacional de Alimentação Escolar – PNAE	4.030.000,00
1.7.1.4.52.0.1	Transferências referentes ao Programa Nacional de Alimentação Escolar – PNAE - Principal	4.030.000,00
1.7.1.4.52.0.1.01	Transferência do FNDE referente ao PNAE - FUNDAMENTAL	2.900.000,00
1.7.1.4.52.0.1.02	Transferência do FNDE referente ao PNAE - PRÉ-ESCOLA	560.000,00
1.7.1.4.52.0.1.03	Transferência do FNDE referente ao PNAEJA - JOVENS E ADULTOS	130.000,00
1.7.1.4.52.0.1.04	Transferência do FNDE referente ao PNAE - CRECHE	320.000,00
1.7.1.4.52.0.1.06	Transferência do FNDE referente ao PNAE - QUILOMBOLA	20.000,00
1.7.1.4.52.0.1.07	Transferência do FNDE referente ao PNAE - AEE (Atendimento Educacional Especializado)	100.000,00
1.7.1.4.53	Transferências referentes ao Programa Nacional de Apoio ao Transporte do Escolar – PNATE	1.000.000,00
1.7.1.4.53.0.1	Transferências referentes ao Programa Nacional de Apoio ao Transporte do Escolar – PNATE - Principal	1.000.000,00
1.7.1.4.99	Outras Transferências Diretas do Fundo Nacional do Desenvolvimento da Educação - FNDE	2.800.000,00
1.7.1.4.99.0.1	Outras Transferências do FNDE - Escola em Tempo Integral - Lei Nº 14.640/2023	2.800.000,00
1.7.1.5	Transferências de Recursos de Complementação da União ao Fundo de Manutenção e Desenvolvimento da Educação Básica e de Valorização dos Profissionais da Educação – FUNDEB	28.000.000,00
1.7.1.5.50	Transferências de Recursos de Complementação da União ao Fundeb - VAAT	2.000.000,00
1.7.1.5.50.0.1	Transferências de Recursos de Complementação da União ao Fundeb – VAAT - Principal	2.000.000,00
1.7.1.5.51	Transferências de Recursos de Complementação da União ao Fundeb - VAAF	23.500.000,00
1.7.1.5.51.0.1	Transferências de Recursos de Complementação da União ao Fundeb – VAAF - Principal	23.500.000,00
1.7.1.5.52	Transferências de Recursos de Complementação da União ao Fundeb - VAAR	2.500.000,00
1.7.1.5.52.0.1	Transferências de Recursos de Complementação da União ao Fundeb – VAAR - Principal	2.500.000,00
1.7.1.6	Transferências de Recursos do Fundo Nacional de Assistência Social – FNAS	3.220.000,00
1.7.1.6.50	Transferências de Recursos do Fundo Nacional de Assistência Social – FNAS	3.220.000,00
1.7.1.6.50.0.1	Transferências de Recursos do Fundo Nacional de Assistência Social – FNAS - Principal	3.220.000,00
1.7.1.6.50.0.1.01	Programas	420.000,00
1.7.1.6.50.0.1.01.01	Programa Primeira Infância no SUAS	390.000,00
1.7.1.6.50.0.1.01.03	BPC na Escola - Questionário a ser Aplicado	30.000,00
1.7.1.6.50.0.1.02	Bloco da Proteção Social Especial de Média Complexidade	330.000,00
1.7.1.6.50.0.1.02.01	Componente - Piso Fixo de Média Complexidade - PAEFI	150.000,00
1.7.1.6.50.0.1.02.02	Componente - Piso Fixo de Média Complexidade - MSE	100.000,00
1.7.1.6.50.0.1.02.03	Componente - Piso Fixo de Média Complexidade - Abordagem Social	80.000,00
1.7.1.6.50.0.1.03	Bloco da Proteção Social Básica	1.300.000,00
1.7.1.6.50.0.1.03.01	Componente - Serviço de Convivência e Fortalecimento de Vínculos - SCFV	500.000,00
1.7.1.6.50.0.1.03.02	Componente - Piso Básico Fixo	800.000,00
1.7.1.6.50.0.1.04	Bloco da Gestão do SUAS	100.000,00
1.7.1.6.50.0.1.04.01	Componente - Índice de Gestão Descentralizada do SUAS	100.000,00
1.7.1.6.50.0.1.05	Bloco da Gestão do Programa Bolsa Família e do Cadastro Único	970.000,00
1.7.1.6.50.0.1.05.01	Índice de Gestão Descentralizada - IGD Bolsa Família	970.000,00
1.7.1.6.50.0.1.99	Outras Transferências do FNAS.	100.000,00
1.7.1.6.50.0.1.99.01	Outras Transferências do FNAS.	100.000,00

**Anexo 2 da Lei Nº 4.320/64 - Demonstrativo da Receita por Categoria**

RECEITAS		Valores em R\$ - Período: Orçamento/2025
1.7.1.9	Outras Transferências de Recursos da União	5.100.000,00
1.7.1.9.60	Transferências da Política Nacional Aldir Blanc de Fomento à Cultura - Lei nº 14.399/2022	1.700.000,00
1.7.1.9.60.0.1	Transferências da Política Nacional Aldir Blanc de Fomento a Cultura - Lei nº 14.399 de 08 de Julho de 2022.	1.700.000,00
1.7.1.9.99	Outras Transferências de Recursos da União e de suas Entidades	3.400.000,00
1.7.1.9.99.0.1	Outras Transferências de Recursos da União e de suas Entidades - Principal	3.400.000,00
1.7.1.9.99.0.1.01	Outras Transferências da União - LC nº 176/2020 (ADO PLP da LC nº 133/2020 - Compensação Lei Kandir)	600.000,00
1.7.1.9.99.0.1.99	Outras Transferências de Recursos da União e de suas Entidades	2.800.000,00
1.7.2	Transferências dos Estados e do Distrito Federal e de suas Entidades	380.334.200,00
1.7.2.1	Participação na Receita dos Estados e Distrito Federal	359.424.200,00
1.7.2.1.50	Cota-Parte do ICMS	339.685.600,00
1.7.2.1.50.0.1	Cota-Parte do ICMS - Principal	339.685.600,00
1.7.2.1.50.0.1	Cota-Parte do ICMS - Principal	424.607.000,00
1.7.2.1.50.0.1	Cota-Parte do ICMS - Principal	-84.921.400,00
1.7.2.1.51	Cota-Parte do IPVA	18.335.200,00
1.7.2.1.51.0.1	Cota-Parte do IPVA - Principal	18.335.200,00
1.7.2.1.51.0.1	Cota-Parte do IPVA - Principal	22.919.000,00
1.7.2.1.51.0.1	Cota-Parte do IPVA - Principal	-4.583.800,00
1.7.2.1.52	Cota-Parte do IPI - Municípios	1.150.400,00
1.7.2.1.52.0.1	Cota-Parte do IPI - Municípios - Principal	1.150.400,00
1.7.2.1.52.0.1	Cota-Parte do IPI - Municípios - Principal	1.438.000,00
1.7.2.1.52.0.1	Cota-Parte do IPI - Municípios - Principal	-287.600,00
1.7.2.1.53	Cota-Parte da Contribuição de Intervenção no Domínio Econômico	253.000,00
1.7.2.1.53.0.1	Cota-Parte da Contribuição de Intervenção no Domínio Econômico - Principal	253.000,00
1.7.2.3	Transferências de Recursos do Sistema Único de Saúde – SUS	3.000.000,00
1.7.2.3.50	Transferências de Recursos do Sistema Único de Saúde – SUS	3.000.000,00
1.7.2.3.50.0.1	Transferência de Recursos do Estado para Programas de Saúde – Repasse Fundo a Fundo - Principal	3.000.000,00
1.7.2.3.50.0.1.01	Transferência de Recursos do Estado para Programas de Saúde – Repasse Fundo a Fundo - Atenção Primária	500.000,00
1.7.2.3.50.0.1.02	Transferência de Recursos do Estado para Programas de Saúde – Repasse Fundo a Fundo - Atenção Especializada	1.800.000,00
1.7.2.3.50.0.1.03	Transferência de Recursos do Estado para Programas de Saúde – Repasse Fundo a Fundo - Assistência Farmacêutica	700.000,00
1.7.2.4	Transferências de Convênios dos Estados e DF e de Suas Entidades	3.450.000,00
1.7.2.4.51	Transferências de Convênios dos Estados Destinadas a Programas de Educação	3.450.000,00
1.7.2.4.51.0.1	Transferências de Convênios dos Estados Destinadas a Programas de Educação - Principal	3.450.000,00
1.7.2.4.51.0.1.01	Programa a Caminho da Escola	3.000.000,00
1.7.2.4.51.0.1.03	Programa Universidade para Todos em Pernambuco - PROUPE	450.000,00
1.7.2.9	Outras Transferências dos Estados e Distrito Federal	14.460.000,00
1.7.2.9.51	Transferências de Estados destinadas à Assistência Social	1.500.000,00
1.7.2.9.51.0.1	Transferências de Estados destinadas à Assistência Social - Principal	1.500.000,00
1.7.2.9.51.0.1.01	FMDS - Fundo Municipal de Desenvolvimento Social	100.000,00
1.7.2.9.51.0.1.03	Outras Transferências dos Estados - FMAS (PAIF/CRAS)	500.000,00
1.7.2.9.51.0.1.04	Outras transferências dos Estados - FMAS (Benefícios Eventuais)	100.000,00
1.7.2.9.51.0.1.05	Outras transferências dos Estados - FMAS (Cozinha Comunitária)	240.000,00
1.7.2.9.51.0.1.08	Outras Transferências dos Estados - FMAS ( Medida Sócio Educativa)	70.000,00
1.7.2.9.51.0.1.09	Outras Transferências dos Estados - FMAS (PAIF/CREAS)	100.000,00
1.7.2.9.51.0.1.11	Outras Transferências dos Estados - FMAS (Serviço de Acolhimento FEAS)	300.000,00

**Anexo 2 da Lei Nº 4.320/64 - Demonstrativo da Receita por Categoria**

<b>RECEITAS</b>		<b>Valores em R\$ - Período: Orçamento/2025</b>
1.7.2.9.51.0.1.99	Outras transferências dos Estados - FMAS	90.000,00
1.7.2.9.99	Outras Transferências dos Estados e DF	12.960.000,00
1.7.2.9.99.0.1	Outras Transferências dos Estados e DF - Principal	12.960.000,00
1.7.2.9.99.0.1.03	Outras Transferências dos Estados - Prefeitura	12.960.000,00
1.7.4	Transferências de Instituições Privadas	100.000,00
1.7.4.1	Transferências de Instituições Privadas	100.000,00
1.7.4.1.01	Transferências de Instituições Privadas para Órgãos e Entidades da União	100.000,00
1.7.4.1.01.0.1	Transferências de Instituições Privadas - Principal	100.000,00
1.7.5	Transferências de Outras Instituições Públicas	183.104.000,00
1.7.5.1	Transferências de Recursos do Fundo de Manutenção e Desenvolvimento da Educação Básica e de Valorização dos Profissionais da Educação - FUNDEB	183.104.000,00
1.7.5.1.50	Transferências de Recursos do Fundo de Manutenção e Desenvolvimento da Educação Básica e de Valorização dos Profissionais da Educação – FUNDEB	183.104.000,00
1.7.5.1.50.0.1	Transferências de Recursos do Fundo de Manutenção e Desenvolvimento da Educação Básica e de Valorização dos Profissionais da Educação – FUNDEB - Principal	183.104.000,00
1.7.9	Demais Transferências Correntes	100.000,00
1.7.9.1	Transferências de Pessoas Físicas	100.000,00
1.7.9.1.01	Transferências de Pessoas Físicas para Órgãos e Entidades da União	100.000,00
1.7.9.1.01.0.1	Transferências de Pessoas Físicas - Principal	100.000,00
1.9	Outras Receitas Correntes	21.389.000,00
1.9.1	Multas Administrativas, Contratuais e Judiciais	1.981.000,00
1.9.1.1	Multas Administrativas, Contratuais e Judiciais	1.981.000,00
1.9.1.1.01	Multas Previstas em Legislação Específica	1.881.000,00
1.9.1.1.01.0.1	Multas Previstas em Legislação Específica - Principal	1.881.000,00
1.9.1.1.01.0.1.01	Multa de Infração Legislação Sanitária	51.000,00
1.9.1.1.01.0.1.02	Multa de Infração Legislação de Trânsito	1.500.000,00
1.9.1.1.01.0.1.03	Multa - Infração ao Código do Consumidor - PROCON	230.000,00
1.9.1.1.01.0.1.04	Multas de Apreensão de Animais Bens e Mercadorias	50.000,00
1.9.1.1.01.0.1.05	Multa de Infração Legislação Ambiental	50.000,00
1.9.1.1.09	Multas e Juros Previstos em Contratos	100.000,00
1.9.1.1.09.0.1	Multas e Juros Previstos em Contratos - Principal	100.000,00
1.9.2	Indenizações, Restituições e Ressarcimentos	10.600.000,00
1.9.2.1	Indenizações	1.000.000,00
1.9.2.1.99	Outras Indenizações	1.000.000,00
1.9.2.1.99.0.1	Outras Indenizações - Principal	1.000.000,00
1.9.2.1.99.0.1.01	Outras Indenizações (PM)	1.000.000,00
1.9.2.2	Restituições	9.600.000,00
1.9.2.2.99	Outras Restituições	9.600.000,00
1.9.2.2.99.0.1	Outras Restituições - Principal	9.600.000,00
1.9.2.2.99.0.1.01	Restituição de Pessoal Cedido	650.000,00
1.9.2.2.99.0.1.02	Restituições Decorrentes de Termo de Compromisso sobre Devolução em Folha	100.000,00
1.9.2.2.99.0.1.04	Outras Restituições Diversas - (FMAS)	50.000,00
1.9.2.2.99.0.1.05	Outras Restituições Diversas - (FMDDCA)	50.000,00
1.9.2.2.99.0.1.06	Outras Restituições - Principal	20.000,00
1.9.2.2.99.0.1.07	Outras Restituições - Diversas (AUTARQUIA EDUCACIONAL)	10.000,00
1.9.2.2.99.0.1.09	Outras Restituições Diversas - (FMS)	500.000,00
1.9.2.2.99.0.1.12	Outras Restituições - Taxa Administrativa	10.000,00

**Anexo 2 da Lei Nº 4.320/64 - Demonstrativo da Receita por Categoria**

		RECEITAS	Valores em R\$ - Período: Orçamento/2025	
1.9.2.2.99.0.1.13	Outras Restituições - Taxa Administrativa		10.000,00	
1.9.2.2.99.0.1.99	Outras Restituições Diversas (PM)		8.200.000,00	
1.9.9	Demais Receitas Correntes		8.808.000,00	
1.9.9.9	Outras Receitas Correntes		8.808.000,00	
1.9.9.9.03	Compensações Financeiras entre o Regime Geral e os Regimes Próprios de Previdência e Sistema de Proteção Social		4.318.000,00	
1.9.9.9.03.0.1	Compensações Financeiras entre o Regime Geral e os Regimes Próprios de Previdência dos Servidores		4.318.000,00	
1.9.9.9.03.0.1.01	Compensações Financeiras entre o Regime Geral e os Regimes Próprios de Previdência dos Servidores		4.318.000,00	
1.9.9.9.99	Outras Receitas		4.490.000,00	
1.9.9.9.99.2	Outras Receitas Não Arrecadadas e Não Projetadas pela RFB - Primárias		4.490.000,00	
1.9.9.9.99.2.1	Outras Receitas - Primárias		240.000,00	
1.9.9.9.99.2.1.01	Outras Receitas - Prefeitura Municipal		200.000,00	
1.9.9.9.99.2.1.02	Outras Receitas - Primárias		20.000,00	
1.9.9.9.99.2.1.04	Outras Receitas - Taxa Administrativa		10.000,00	
1.9.9.9.99.2.1.05	Outras Receitas - Taxa Administrativa		10.000,00	
1.9.9.9.99.2.2	Outras Receitas - Primárias - Multas e Juros		4.050.000,00	
1.9.9.9.99.2.3	Outras Receitas - Primárias - Dívida Ativa		140.000,00	
1.9.9.9.99.2.4	Outras Receitas - Primárias - Dívida Ativa - Multas e Juros		60.000,00	
2	Receitas de Capital			47.000.000,00
2.1	Operações de Crédito			40.000.000,00
2.1.1	Operações de Crédito - Mercado Interno	40.000.000,00		
2.1.1.2	Operações de Crédito Contratuais - Mercado Interno	40.000.000,00		
2.1.1.2.01	Operações de Crédito Contratuais - Mercado Interno	40.000.000,00		
2.1.1.2.01.0.1	Operações de Crédito Contratuais - Mercado Interno - Principal	40.000.000,00		
2.2	Alienação de Bens			1.000.000,00
2.2.1	Alienação de Bens Móveis	1.000.000,00		
2.2.1.3	Alienação de Bens Móveis e Semoventes	1.000.000,00		
2.2.1.3.01	Alienação de Bens Móveis e Semoventes	1.000.000,00		
2.2.1.3.01.0.1	Alienação de Bens Móveis e Semoventes - Principal	1.000.000,00		
2.4	Transferências de Capital			6.000.000,00
2.4.1	Transferências da União e de suas Entidades	4.250.000,00		
2.4.1.1	Transferências de Recursos do Sistema Único de Saúde - SUS	2.000.000,00		
2.4.1.1.51	Transferências de Recursos do Sistema Único de Saúde - SUS - Fundo a Fundo - Bloco de Estruturação da Rede de Serviços Públicos de Saúde	2.000.000,00		
2.4.1.1.51.1	Transferências de Recursos do Bloco de Estruturação da Rede de Serviços Públicos de Saúde - Atenção Primária	1.000.000,00		
2.4.1.1.51.1.1	Transferências de Recursos do Bloco de Estruturação da Rede de Serviços Públicos de Saúde - Atenção Primária - Principal	1.000.000,00		
2.4.1.1.51.1.1.01	Construção e Ampliação de Unidades Básicas de Saúde - UBS	1.000.000,00		
2.4.1.1.51.2	Transferências de Recursos do Bloco de Estruturação da Rede de Serviços Públicos de Saúde - Atenção Especializada	1.000.000,00		
2.4.1.1.51.2.1	Transferência de Recursos do SUS - Atenção Especializada - Principal	1.000.000,00		
2.4.1.1.51.2.1.01	Estruturação de Unidades de Atenção Especializada em Saúde	1.000.000,00		
2.4.1.4	Transferências de Convênios da União e de suas Entidades	1.250.000,00		
2.4.1.4.99	Outras Transferências de Convênios da União e de Suas Entidades	1.250.000,00		
2.4.1.4.99.0.1	Outras Transferências de Convênios da União e de Suas Entidades - Principal	1.250.000,00		
2.4.1.4.99.0.1.99	Outras Transferências de Convênios da União	1.250.000,00		



**Anexo 2 da Lei Nº 4.320/64 - Demonstrativo da Receita por Categoria**

RECEITAS		Valores em R\$ - Período: Orçamento/2025	
2.4.1.9	Outras Transferências de Recursos da União e de suas Entidades	1.000.000,00	
2.4.1.9.99	Outras Transferências De Recursos da União e de suas Entidades	1.000.000,00	
2.4.1.9.99.0.1	Outras Transferências de Recursos da União	1.000.000,00	
2.4.1.9.99.0.1.01	Outras Transferências de Recursos da União - Prefeitura	1.000.000,00	
2.4.2	Transferências dos Estados e do Distrito Federal e de suas Entidades	1.750.000,00	
2.4.2.1	Transferências de Recursos do Sistema Único de Saúde – SUS dos Estados e DF	700.000,00	
2.4.2.1.50	Transferências de Recursos do Sistema Único de Saúde – SUS	700.000,00	
2.4.2.1.50.0.1	Transterências de Recursos do Sistema Único de Saúde - SUS	700.000,00	
2.4.2.9	Outras Transferências de Recursos dos Estados	1.050.000,00	
2.4.2.9.99	Outras Transferências de Recursos dos Estados	1.050.000,00	
2.4.2.9.99.0.1	Outras Transferências de Recursos dos Estados - Principal	1.000.000,00	
2.4.2.9.99.0.1.01	FEM - Fundo de Desenvolvimento Municipal	1.000.000,00	
2.4.2.9.99.0.2	Outras Transferências de Recursos dos Estados - Principal - FMAS Investimento (Cozinha Comunitária)	50.000,00	
2.4.2.9.99.0.2.01	Outras Transferências de Recursos dos Estados - FMAS Investimento (Cozinha Comunitária)	50.000,00	
7	Receitas Correntes Intraorçamentárias		51.869.000,00
7.2	Contribuições - Intraorçamentária		51.869.000,00
7.2.1	Contribuições Sociais - Intraorçamentária	51.869.000,00	
7.2.1.5	Contribuição para o Plano de Seguridade Social do Servidor Público - CPSSS - Intraorçamentária	51.869.000,00	
7.2.1.5.01	CPSSS Patronal - Servidor Ativo Civil para o RPPS - Principal - Intraorçamentária	20.000,00	
7.2.1.5.01.1	CPSSS Patronal - Servidor Ativo Civil para o RPPS - Principal - Intraorçamentária	20.000,00	
7.2.1.5.01.1.2	Contribuição Servidor - Multas e Juros	20.000,00	
7.2.1.5.01.1.2.01	Contribuição Servidor - Multas e Juros	20.000,00	
7.2.1.5.02	CPSSS Patronal - Intraorçamentária	51.849.000,00	
7.2.1.5.02.1	CPSSS Patronal - Servidor Civil - Intraorçamentária	51.849.000,00	
7.2.1.5.02.1.1	Contribuição Patronal - Intraorçamentária	51.829.000,00	
7.2.1.5.02.1.1.01	CPSSS Patronal - Servidor Ativo Civil para o RPPS - Principal	51.829.000,00	
7.2.1.5.02.1.1.01.01	Contribuição Patronal - Prefeitura Municipal	34.881.000,00	
7.2.1.5.02.1.1.01.02	Contribuição Patronal - Fundo Municipal de Saúde	15.537.000,00	
7.2.1.5.02.1.1.01.03	Contribuição Patronal - Fundo Municipal de Ação Social	14.000,00	
7.2.1.5.02.1.1.01.04	Contribuição Patronal - Câmara Municipal	901.000,00	
7.2.1.5.02.1.1.01.05	Contribuição Patronal - FACHUCA	469.000,00	
7.2.1.5.02.1.1.01.06	Contribuição Patronal - RPPS - CABOPREV.	27.000,00	
7.2.1.5.02.1.2	Contribuição Patronal - Multas e Juros	20.000,00	
7.2.1.5.02.1.2.01	Contribuição Patronal - Multas e Juros	20.000,00	
<b>TOTAL GERAL</b>			<b>1.380.900.000,00</b>

**Resumo**

Impostos, Taxas e Contribuições de Melhoria	256.409.000,00
Contribuições	45.953.000,00
Receita Patrimonial	67.378.000,00
Receita de Serviços	832.000,00
Transferências Correntes	890.070.000,00
Outras Receitas Correntes	21.389.000,00
<b>Total das Receitas Correntes</b>	<b>1.282.031.000,00</b>
Operações de Crédito	40.000.000,00

**Município do Cabo de Santo Agostinho**Praça Praça Ministro André Cavalcante, s/n - Centro - 54.505-320 - Cabo de Santo Agostinho/ PE  
CNPJ: 11.294.402/0001-62 Fone: 8135249020

Usuário: Igor Luiz Lins Toledo

Chave de autenticação: 2319-8536-366

050

Página

12 / 12

**Anexo 2 da Lei Nº 4.320/64 - Demonstrativo da Receita por Categoria****RECEITAS****Valores em R\$ - Período: Orçamento/2025**

Alienação de Bens	1.000.000,00
Transferências de Capital	6.000.000,00
<b>Total das Receitas de Capital</b>	<b>47.000.000,00</b>
Contribuições - Intraorçamentária	51.869.000,00
<b>Total das Receitas Correntes Intra-Orçamentárias</b>	<b>51.869.000,00</b>
<b>Total das Receitas de Capital Intra-Orçamentárias</b>	
<b>Recursos Arrecadados em Exercícios Anteriores</b>	
<b>TOTAL GERAL</b>	<b>1.380.900.000,00</b>

Entidades Consolidadas: Prefeitura Municipal do Cabo de Santo Agostinho, Fundo Municipal de Saúde do Cabo de Santo Agostinho, Faculdade de Ciências Humanas do Cabo de Santo Agostinho, Fundo Municipal de Assistência Social de Cabo de Santo Agostinho, Fundo Municipal de Desenvolvimento Social de Cabo de Santo Agostinho, FMDDCA - F. M. dos Direitos da Criança e Adolescente de Cabo de Santo Agostinho, CABOPREV - FUNDO PREVIDENCIÁRIO, CABOPREV - FUNDO FINANCEIRO, Câmara Municipal do Cabo de Santo Agostinho

**Município do Cabo de Santo Agostinho**Praça Praça Ministro André Cavalcante, s/n - Centro - 54.505-320 - Cabo de Santo Agostinho/ PE  
CNPJ: 11.294.402/0001-62 Fone: 8135249020

Usuário: Igor Luiz Lins Toledo

Chave de autenticação: 1819-7295-829

051

Página

1 / 16

**Anexo 2 da Lei Nº 4.320/64 - Demonstrativo da Despesa por Categoria e Unidade**

		DESPESAS		Valores em R\$ - Período: Orçamento/2025	
Código	Especificação	Desdobramento	Fonte	Categoria econômica	
<b>Unidade Gestora: 1 - Prefeitura Municipal do Cabo de Santo Agostinho</b>					
<b>Unidade Orçamentária: 10100 - GABINETE DO SECRETÁRIO MUNICIPAL DE PROGRAMAS SOCIAIS</b>					
Código	Especificação	Desdobramento	Fonte	Categoria econômica	
3	Despesas Correntes			16.096.952,38	
3.1	Pessoal e Encargos Sociais		9.790.000,00		
3.1.90	Aplicações Diretas	9.300.000,00			
3.1.91	Aplicação Direta Decorrente de Operação entre Órgãos, Fundos e Entidades Integrantes dos Orçamentos Fiscal e da Seguridade Social	490.000,00			
3.3	Outras Despesas Correntes		6.306.952,38		
3.3.50	Transferências a Instituições Privadas sem Fins Lucrativos	686.952,38			
3.3.90	Aplicações Diretas	5.620.000,00			
4	Despesas de Capital			30.000,00	
4.4	Investimentos		30.000,00		
4.4.90	Aplicações Diretas	30.000,00			
<b>Total da Unidade Orçamentária:</b>				<b>16.126.952,38</b>	
<b>Unidade Orçamentária: 10200 - FUNDO MUNICIPAL DOS DIREITOS DA PESSOA IDOSA - FUMDIPI/CABO</b>					
Código	Especificação	Desdobramento	Fonte	Categoria econômica	
3	Despesas Correntes			350.000,00	
3.3	Outras Despesas Correntes		350.000,00		
3.3.50	Transferências a Instituições Privadas sem Fins Lucrativos	300.000,00			
3.3.90	Aplicações Diretas	50.000,00			
4	Despesas de Capital			5.000,00	
4.4	Investimentos		5.000,00		
4.4.90	Aplicações Diretas	5.000,00			
<b>Total da Unidade Orçamentária:</b>				<b>355.000,00</b>	
<b>Unidade Orçamentária: 1100 - GABINETE DO PREFEITO</b>					
Código	Especificação	Desdobramento	Fonte	Categoria econômica	
3	Despesas Correntes			6.222.952,00	
3.1	Pessoal e Encargos Sociais		3.010.000,00		
3.1.90	Aplicações Diretas	3.000.000,00			
3.1.91	Aplicação Direta Decorrente de Operação entre Órgãos, Fundos e Entidades Integrantes dos Orçamentos Fiscal e da Seguridade Social	10.000,00			
3.3	Outras Despesas Correntes		3.212.952,00		
3.3.90	Aplicações Diretas	3.212.952,00			
4	Despesas de Capital			100.000,00	
4.4	Investimentos		100.000,00		
4.4.90	Aplicações Diretas	100.000,00			
<b>Total da Unidade Orçamentária:</b>				<b>6.322.952,00</b>	
<b>Unidade Orçamentária: 1101 - GABINETE DO VICE-PREFEITO</b>					
Código	Especificação	Desdobramento	Fonte	Categoria econômica	
3	Despesas Correntes			631.000,00	
3.1	Pessoal e Encargos Sociais		481.000,00		
3.1.90	Aplicações Diretas	480.000,00			
3.1.91	Aplicação Direta Decorrente de Operação entre Órgãos, Fundos e Entidades Integrantes dos Orçamentos Fiscal e da Seguridade Social	1.000,00			

**Anexo 2 da Lei Nº 4.320/64 - Demonstrativo da Despesa por Categoria e Unidade**

		DESPESAS	Valores em R\$ - Período: Orçamento/2025	
3.3	Outras Despesas Correntes		150.000,00	
3.3.90	Aplicações Diretas	150.000,00		
4	Despesas de Capital			100.000,00
4.4	Investimentos		100.000,00	
4.4.90	Aplicações Diretas	100.000,00		
<b>Total da Unidade Orçamentária:</b>				<b>731.000,00</b>

**Unidade Orçamentária: 1102 - SECRETARIA EXECUTIVA DE COMUNICAÇÃO SOCIAL**

Código	Especificação	Desdobramento	Fonte	Categoria econômica
3	Despesas Correntes			4.722.000,00
3.1	Pessoal e Encargos Sociais		501.000,00	
3.1.90	Aplicações Diretas	500.000,00		
3.1.91	Aplicação Direta Decorrente de Operação entre Órgãos, Fundos e Entidades Integrantes dos Orçamentos Fiscal e da Seguridade Social	1.000,00		
3.3	Outras Despesas Correntes		4.221.000,00	
3.3.90	Aplicações Diretas	4.221.000,00		
4	Despesas de Capital			50.000,00
4.4	Investimentos		50.000,00	
4.4.90	Aplicações Diretas	50.000,00		
<b>Total da Unidade Orçamentária:</b>				<b>4.772.000,00</b>

**Unidade Orçamentária: 1103 - PROCURADORIA GERAL DO MUNICÍPIO**

Código	Especificação	Desdobramento	Fonte	Categoria econômica
3	Despesas Correntes			9.760.000,00
3.1	Pessoal e Encargos Sociais		7.580.000,00	
3.1.90	Aplicações Diretas	7.365.000,00		
3.1.91	Aplicação Direta Decorrente de Operação entre Órgãos, Fundos e Entidades Integrantes dos Orçamentos Fiscal e da Seguridade Social	215.000,00		
3.3	Outras Despesas Correntes		2.180.000,00	
3.3.90	Aplicações Diretas	2.180.000,00		
4	Despesas de Capital			110.000,00
4.4	Investimentos		110.000,00	
4.4.90	Aplicações Diretas	110.000,00		
<b>Total da Unidade Orçamentária:</b>				<b>9.870.000,00</b>

**Unidade Orçamentária: 1104 - CONTROLADORIA GERAL DO MUNICÍPIO**

Código	Especificação	Desdobramento	Fonte	Categoria econômica
3	Despesas Correntes			1.417.000,00
3.1	Pessoal e Encargos Sociais		935.000,00	
3.1.90	Aplicações Diretas	900.000,00		
3.1.91	Aplicação Direta Decorrente de Operação entre Órgãos, Fundos e Entidades Integrantes dos Orçamentos Fiscal e da Seguridade Social	35.000,00		
3.3	Outras Despesas Correntes		482.000,00	
3.3.90	Aplicações Diretas	482.000,00		
4	Despesas de Capital			15.000,00
4.4	Investimentos		15.000,00	
4.4.90	Aplicações Diretas	15.000,00		
<b>Total da Unidade Orçamentária:</b>				<b>1.432.000,00</b>

**Anexo 2 da Lei Nº 4.320/64 - Demonstrativo da Despesa por Categoria e Unidade****DESPESAS****Valores em R\$ - Período: Orçamento/2025****Unidade Orçamentária: 1105 - SECRETARIA EXECUTIVA DA MULHER**

<b>Código</b>	<b>Especificação</b>	<b>Desdobramento</b>	<b>Fonte</b>	<b>Categoria econômica</b>
3	Despesas Correntes			1.370.000,00
3.1	Pessoal e Encargos Sociais		670.000,00	
3.1.90	Aplicações Diretas	650.000,00		
3.1.91	Aplicação Direta Decorrente de Operação entre Órgãos, Fundos e Entidades Integrantes dos Orçamentos Fiscal e da Seguridade Social	20.000,00		
3.3	Outras Despesas Correntes		700.000,00	
3.3.50	Transferências a Instituições Privadas sem Fins Lucrativos	10.000,00		
3.3.90	Aplicações Diretas	690.000,00		
4	Despesas de Capital			80.000,00
4.4	Investimentos		80.000,00	
4.4.90	Aplicações Diretas	80.000,00		
<b>Total da Unidade Orçamentária:</b>				<b>1.450.000,00</b>

**Unidade Orçamentária: 1106 - SECRETARIA EXECUTIVA DE COMBATE ÀS DROGAS**

<b>Código</b>	<b>Especificação</b>	<b>Desdobramento</b>	<b>Fonte</b>	<b>Categoria econômica</b>
3	Despesas Correntes			140.250,00
3.1	Pessoal e Encargos Sociais		70.000,00	
3.1.90	Aplicações Diretas	60.000,00		
3.1.91	Aplicação Direta Decorrente de Operação entre Órgãos, Fundos e Entidades Integrantes dos Orçamentos Fiscal e da Seguridade Social	10.000,00		
3.3	Outras Despesas Correntes		70.250,00	
3.3.50	Transferências a Instituições Privadas sem Fins Lucrativos	10.000,00		
3.3.90	Aplicações Diretas	60.250,00		
4	Despesas de Capital			486.000,00
4.4	Investimentos		486.000,00	
4.4.90	Aplicações Diretas	486.000,00		
<b>Total da Unidade Orçamentária:</b>				<b>626.250,00</b>

**Unidade Orçamentária: 2100 - SECRETARIA MUNICIPAL DE ASSUNTOS ESTRATÉGICOS - ADMINISTRAÇÃO DIRETA**

<b>Código</b>	<b>Especificação</b>	<b>Desdobramento</b>	<b>Fonte</b>	<b>Categoria econômica</b>
3	Despesas Correntes			717.000,00
3.1	Pessoal e Encargos Sociais		455.000,00	
3.1.90	Aplicações Diretas	450.000,00		
3.1.91	Aplicação Direta Decorrente de Operação entre Órgãos, Fundos e Entidades Integrantes dos Orçamentos Fiscal e da Seguridade Social	5.000,00		
3.3	Outras Despesas Correntes		262.000,00	
3.3.90	Aplicações Diretas	262.000,00		
4	Despesas de Capital			1.000,00
4.4	Investimentos		1.000,00	
4.4.90	Aplicações Diretas	1.000,00		
<b>Total da Unidade Orçamentária:</b>				<b>718.000,00</b>

**Unidade Orçamentária: 30100 - SECRETARIA MUNICIPAL DE EDUCAÇÃO**

<b>Código</b>	<b>Especificação</b>	<b>Desdobramento</b>	<b>Fonte</b>	<b>Categoria econômica</b>
3	Despesas Correntes			127.924.700,00
3.1	Pessoal e Encargos Sociais		4.448.000,00	
3.1.90	Aplicações Diretas	4.430.000,00		

**Município do Cabo de Santo Agostinho**Praça Praça Ministro André Cavalcante, s/n - Centro - 54.505-320 - Cabo de Santo Agostinho/ PE  
CNPJ: 11.294.402/0001-62 Fone: 8135249020

Usuário: Igor Luiz Lins Toledo

Chave de autenticação: 1819-7295-829

054

Página

4 / 16

**Anexo 2 da Lei Nº 4.320/64 - Demonstrativo da Despesa por Categoria e Unidade**

DESPESAS		Valores em R\$ - Período: Orçamento/2025	
3.1.91	Aplicação Direta Decorrente de Operação entre Órgãos, Fundos e Entidades Integrantes dos Orçamentos Fiscal e da Seguridade Social	18.000,00	
3.3	Outras Despesas Correntes		123.476.700,00
3.3.50	Transferências a Instituições Privadas sem Fins Lucrativos	8.095.000,00	
3.3.90	Aplicações Diretas	115.381.700,00	
4	Despesas de Capital		36.691.000,00
4.4	Investimentos		36.691.000,00
4.4.90	Aplicações Diretas	36.691.000,00	

**Total da Unidade Orçamentária: 164.615.700,00****Unidade Orçamentária: 30200 - FUNDEB - Fundo de Manutenção e Desenvolvimento da Educação Básica e de Valorização dos Profissionais da Educação**

Código	Especificação	Desdobramento	Fonte	Categoria econômica
3	Despesas Correntes			209.294.000,00
3.1	Pessoal e Encargos Sociais		199.274.000,00	
3.1.90	Aplicações Diretas	175.105.000,00		
3.1.91	Aplicação Direta Decorrente de Operação entre Órgãos, Fundos e Entidades Integrantes dos Orçamentos Fiscal e da Seguridade Social	24.169.000,00		
3.3	Outras Despesas Correntes		10.020.000,00	
3.3.90	Aplicações Diretas	10.020.000,00		
4	Despesas de Capital			3.010.000,00
4.4	Investimentos		3.010.000,00	
4.4.90	Aplicações Diretas	3.010.000,00		

**Total da Unidade Orçamentária: 212.304.000,00****Unidade Orçamentária: 3100 - SECRETARIA MUNICIPAL DE ASSUNTOS JURÍDICOS - ADMINISTRAÇÃO DIRETA**

Código	Especificação	Desdobramento	Fonte	Categoria econômica
3	Despesas Correntes			7.565.000,00
3.1	Pessoal e Encargos Sociais		5.600.000,00	
3.1.90	Aplicações Diretas	5.300.000,00		
3.1.91	Aplicação Direta Decorrente de Operação entre Órgãos, Fundos e Entidades Integrantes dos Orçamentos Fiscal e da Seguridade Social	300.000,00		
3.3	Outras Despesas Correntes		1.965.000,00	
3.3.90	Aplicações Diretas	1.965.000,00		
4	Despesas de Capital			66.000,00
4.4	Investimentos		66.000,00	
4.4.90	Aplicações Diretas	66.000,00		

**Total da Unidade Orçamentária: 7.631.000,00****Unidade Orçamentária: 40100 - SECRETARIA MUNICIPAL DE SAÚDE - ADMINISTRAÇÃO DIRETA**

Código	Especificação	Desdobramento	Fonte	Categoria econômica
3	Despesas Correntes			1.000,00
3.3	Outras Despesas Correntes		1.000,00	
3.3.90	Aplicações Diretas	1.000,00		

**Total da Unidade Orçamentária: 1.000,00****Unidade Orçamentária: 4100 - GABINETE DO SECRETÁRIO MUNICIPAL DE GESTÃO PÚBLICA**

Código	Especificação	Desdobramento	Fonte	Categoria econômica
3	Despesas Correntes			1.742.000,00
3.1	Pessoal e Encargos Sociais		522.000,00	
3.1.90	Aplicações Diretas	520.000,00		

**Anexo 2 da Lei Nº 4.320/64 - Demonstrativo da Despesa por Categoria e Unidade**

DESPESAS		Valores em R\$ - Período: Orçamento/2025	
3.1.91	Aplicação Direta Decorrente de Operação entre Órgãos, Fundos e Entidades Integrantes dos Orçamentos Fiscal e da Seguridade Social	2.000,00	
3.3	Outras Despesas Correntes		1.220.000,00
3.3.90	Aplicações Diretas	1.220.000,00	
4	Despesas de Capital		5.000,00
4.4	Investimentos		5.000,00
4.4.90	Aplicações Diretas	5.000,00	
9	Reserva de Contingência		5.856.190,86
9.9	Reserva de Contingência		5.856.190,86
9.9.99	A Definir	5.856.190,86	
<b>Total da Unidade Orçamentária:</b>			<b>7.603.190,86</b>

**Unidade Orçamentária: 4101 - SECRETARIA EXECUTIVA DE ADMINISTRAÇÃO E RECURSOS HUMANOS**

Código	Especificação	Desdobramento	Fonte	Categoria econômica
3	Despesas Correntes			36.512.810,00
3.1	Pessoal e Encargos Sociais		2.900.000,00	
3.1.90	Aplicações Diretas	2.710.000,00		
3.1.91	Aplicação Direta Decorrente de Operação entre Órgãos, Fundos e Entidades Integrantes dos Orçamentos Fiscal e da Seguridade Social	190.000,00		
3.2	Juros e Encargos da Dívida		500.000,00	
3.2.90	Aplicações Diretas	500.000,00		
3.3	Outras Despesas Correntes		33.112.810,00	
3.3.50	Transferências a Instituições Privadas sem Fins Lucrativos	110.000,00		
3.3.90	Aplicações Diretas	33.002.810,00		
4	Despesas de Capital			2.550.000,00
4.4	Investimentos		1.050.000,00	
4.4.90	Aplicações Diretas	1.050.000,00		
4.6	Amortização da Dívida		1.500.000,00	
4.6.90	Aplicações Diretas	1.500.000,00		
<b>Total da Unidade Orçamentária:</b>				<b>39.062.810,00</b>

**Unidade Orçamentária: 4102 - SECRETARIA EXECUTIVA DE FINANÇAS E ARRECADAÇÃO**

Código	Especificação	Desdobramento	Fonte	Categoria econômica
3	Despesas Correntes			23.428.000,00
3.1	Pessoal e Encargos Sociais		7.200.000,00	
3.1.90	Aplicações Diretas	6.100.000,00		
3.1.91	Aplicação Direta Decorrente de Operação entre Órgãos, Fundos e Entidades Integrantes dos Orçamentos Fiscal e da Seguridade Social	1.100.000,00		
3.2	Juros e Encargos da Dívida		378.000,00	
3.2.90	Aplicações Diretas	378.000,00		
3.3	Outras Despesas Correntes		15.850.000,00	
3.3.90	Aplicações Diretas	15.850.000,00		
4	Despesas de Capital			4.604.000,00
4.4	Investimentos		96.000,00	
4.4.90	Aplicações Diretas	96.000,00		
4.6	Amortização da Dívida		4.508.000,00	
4.6.90	Aplicações Diretas	4.508.000,00		
9	Reserva de Contingência			13.339.000,00

**Anexo 2 da Lei Nº 4.320/64 - Demonstrativo da Despesa por Categoria e Unidade**

		DESPESAS	Valores em R\$ - Período: Orçamento/2025	
9.9	Reserva de Contingência			13.339.000,00
9.9.90	Aplicações Diretas		13.339.000,00	
			<b>Total da Unidade Orçamentária:</b>	<b>41.371.000,00</b>
<b>Unidade Orçamentária: 4103 - SECRETARIA EXECUTIVA DE LOGÍSTICA</b>				
Código	Especificação	Desdobramento	Fonte	Categoria econômica
3	Despesas Correntes			6.943.000,00
3.1	Pessoal e Encargos Sociais		383.000,00	
3.1.90	Aplicações Diretas	380.000,00		
3.1.91	Aplicação Direta Decorrente de Operação entre Órgãos, Fundos e Entidades Integrantes dos Orçamentos Fiscal e da Seguridade Social	3.000,00		
3.3	Outras Despesas Correntes		6.560.000,00	
3.3.90	Aplicações Diretas	6.560.000,00		
4	Despesas de Capital			57.000,00
4.4	Investimentos		57.000,00	
4.4.90	Aplicações Diretas	57.000,00		
			<b>Total da Unidade Orçamentária:</b>	<b>7.000.000,00</b>
<b>Unidade Orçamentária: 4104 - SUPERINTENDÊNCIA DE ORÇAMENTO PÚBLICO</b>				
Código	Especificação	Desdobramento	Fonte	Categoria econômica
3	Despesas Correntes			416.000,00
3.1	Pessoal e Encargos Sociais		51.000,00	
3.1.90	Aplicações Diretas	50.000,00		
3.1.91	Aplicação Direta Decorrente de Operação entre Órgãos, Fundos e Entidades Integrantes dos Orçamentos Fiscal e da Seguridade Social	1.000,00		
3.3	Outras Despesas Correntes		365.000,00	
3.3.90	Aplicações Diretas	365.000,00		
4	Despesas de Capital			10.000,00
4.4	Investimentos		10.000,00	
4.4.90	Aplicações Diretas	10.000,00		
			<b>Total da Unidade Orçamentária:</b>	<b>426.000,00</b>
<b>Unidade Orçamentária: 50100 - GABINETE DO SECRETÁRIO MUNICIPAL DE DESENVOLVIMENTO ECONÔMICO E TURISMO</b>				
Código	Especificação	Desdobramento	Fonte	Categoria econômica
3	Despesas Correntes			7.604.000,00
3.1	Pessoal e Encargos Sociais		1.880.000,00	
3.1.90	Aplicações Diretas	1.800.000,00		
3.1.91	Aplicação Direta Decorrente de Operação entre Órgãos, Fundos e Entidades Integrantes dos Orçamentos Fiscal e da Seguridade Social	80.000,00		
3.3	Outras Despesas Correntes		5.724.000,00	
3.3.20	Transferências à União	14.000,00		
3.3.50	Transferências a Instituições Privadas sem Fins Lucrativos	1.500.000,00		
3.3.60	Transferências a Instituições Privadas com Fins Lucrativos	10.000,00		
3.3.90	Aplicações Diretas	4.200.000,00		
4	Despesas de Capital			170.000,00
4.4	Investimentos		170.000,00	
4.4.90	Aplicações Diretas	170.000,00		
			<b>Total da Unidade Orçamentária:</b>	<b>7.774.000,00</b>



**Anexo 2 da Lei Nº 4.320/64 - Demonstrativo da Despesa por Categoria e Unidade****DESPESAS****Valores em R\$ - Período: Orçamento/2025****Unidade Orçamentária: 50101 - SECRETARIA EXECUTIVA DE CULTURA E LAZER**

<b>Código</b>	<b>Especificação</b>	<b>Desdobramento</b>	<b>Fonte</b>	<b>Categoria econômica</b>
3	Despesas Correntes			4.115.000,00
3.1	Pessoal e Encargos Sociais		500.000,00	
3.1.90	Aplicações Diretas	495.000,00		
3.1.91	Aplicação Direta Decorrente de Operação entre Órgãos, Fundos e Entidades Integrantes dos Orçamentos Fiscal e da Seguridade Social	5.000,00		
3.3	Outras Despesas Correntes		3.615.000,00	
3.3.50	Transferências a Instituições Privadas sem Fins Lucrativos	485.000,00		
3.3.90	Aplicações Diretas	3.130.000,00		
4	Despesas de Capital			3.315.000,00
4.4	Investimentos		3.315.000,00	
4.4.90	Aplicações Diretas	3.315.000,00		
<b>Total da Unidade Orçamentária:</b>				<b>7.430.000,00</b>

**Unidade Orçamentária: 50102 - SECRETARIA EXECUTIVA DA JUVENTUDE E ESPORTES**

<b>Código</b>	<b>Especificação</b>	<b>Desdobramento</b>	<b>Fonte</b>	<b>Categoria econômica</b>
3	Despesas Correntes			5.288.000,00
3.1	Pessoal e Encargos Sociais		551.000,00	
3.1.90	Aplicações Diretas	513.000,00		
3.1.91	Aplicação Direta Decorrente de Operação entre Órgãos, Fundos e Entidades Integrantes dos Orçamentos Fiscal e da Seguridade Social	38.000,00		
3.3	Outras Despesas Correntes		4.737.000,00	
3.3.50	Transferências a Instituições Privadas sem Fins Lucrativos	290.000,00		
3.3.90	Aplicações Diretas	4.447.000,00		
4	Despesas de Capital			102.000,00
4.4	Investimentos		102.000,00	
4.4.90	Aplicações Diretas	102.000,00		
<b>Total da Unidade Orçamentária:</b>				<b>5.390.000,00</b>

**Unidade Orçamentária: 50104 - SUPERINTENDÊNCIA DE ABASTECIMENTO**

<b>Código</b>	<b>Especificação</b>	<b>Desdobramento</b>	<b>Fonte</b>	<b>Categoria econômica</b>
3	Despesas Correntes			791.000,00
3.1	Pessoal e Encargos Sociais		141.000,00	
3.1.90	Aplicações Diretas	120.000,00		
3.1.91	Aplicação Direta Decorrente de Operação entre Órgãos, Fundos e Entidades Integrantes dos Orçamentos Fiscal e da Seguridade Social	21.000,00		
3.3	Outras Despesas Correntes		650.000,00	
3.3.90	Aplicações Diretas	650.000,00		
4	Despesas de Capital			120.000,00
4.4	Investimentos		120.000,00	
4.4.90	Aplicações Diretas	120.000,00		
<b>Total da Unidade Orçamentária:</b>				<b>911.000,00</b>

**Unidade Orçamentária: 50105 - FUNDO MUNICIPAL DE CULTURA**

<b>Código</b>	<b>Especificação</b>	<b>Desdobramento</b>	<b>Fonte</b>	<b>Categoria econômica</b>
3	Despesas Correntes			2.340.000,00
3.3	Outras Despesas Correntes		2.340.000,00	
3.3.50	Transferências a Instituições Privadas sem Fins Lucrativos	650.000,00		

**Município do Cabo de Santo Agostinho**Praça Praça Ministro André Cavalcante, s/n - Centro - 54.505-320 - Cabo de Santo Agostinho/ PE  
CNPJ: 11.294.402/0001-62 Fone: 8135249020Usuário: Igor Luiz Lins Toledo  
Chave de autenticação: 1819-7295-829058  
Página  
8 / 16**Anexo 2 da Lei Nº 4.320/64 - Demonstrativo da Despesa por Categoria e Unidade**

		DESPESAS	Valores em R\$ - Período: Orçamento/2025	
3.3.60	Transferências a Instituições Privadas com Fins Lucrativos		250.000,00	
3.3.90	Aplicações Diretas		1.440.000,00	
4	Despesas de Capital			510.000,00
4.4	Investimentos			510.000,00
4.4.90	Aplicações Diretas		510.000,00	
			<b>Total da Unidade Orçamentária: 2.850.000,00</b>	

**Unidade Orçamentária: 50106 - FUNDO MUNICIPAL DE TURISMO**

Código	Especificação	Desdobramento	Fonte	Categoria econômica
3	Despesas Correntes			40.000,00
3.3	Outras Despesas Correntes		40.000,00	
3.3.90	Aplicações Diretas	40.000,00		
4	Despesas de Capital			10.000,00
4.4	Investimentos		10.000,00	
4.4.90	Aplicações Diretas	10.000,00		
			<b>Total da Unidade Orçamentária: 50.000,00</b>	

**Unidade Orçamentária: 50107 - SECRETARIA EXECUTIVA DE AGRICULTURA**

Código	Especificação	Desdobramento	Fonte	Categoria econômica
3	Despesas Correntes			1.890.000,00
3.1	Pessoal e Encargos Sociais		450.000,00	
3.1.90	Aplicações Diretas	400.000,00		
3.1.91	Aplicação Direta Decorrente de Operação entre Órgãos, Fundos e Entidades Integrantes dos Orçamentos Fiscal e da Seguridade Social	50.000,00		
3.3	Outras Despesas Correntes		1.440.000,00	
3.3.50	Transferências a Instituições Privadas sem Fins Lucrativos	220.000,00		
3.3.90	Aplicações Diretas	1.220.000,00		
4	Despesas de Capital			145.000,00
4.4	Investimentos		145.000,00	
4.4.90	Aplicações Diretas	145.000,00		
			<b>Total da Unidade Orçamentária: 2.035.000,00</b>	

**Unidade Orçamentária: 5100 - GABINETE DO SECRETÁRIO MUNICIPAL DE PLANEJAMENTO E MEIO AMBIENTE**

Código	Especificação	Desdobramento	Fonte	Categoria econômica
3	Despesas Correntes			1.580.000,00
3.1	Pessoal e Encargos Sociais		1.090.000,00	
3.1.90	Aplicações Diretas	1.000.000,00		
3.1.91	Aplicação Direta Decorrente de Operação entre Órgãos, Fundos e Entidades Integrantes dos Orçamentos Fiscal e da Seguridade Social	90.000,00		
3.3	Outras Despesas Correntes		490.000,00	
3.3.90	Aplicações Diretas	490.000,00		
4	Despesas de Capital			30.000,00
4.4	Investimentos		30.000,00	
4.4.90	Aplicações Diretas	30.000,00		
			<b>Total da Unidade Orçamentária: 1.610.000,00</b>	

**Unidade Orçamentária: 5101 - SECRETARIA EXECUTIVA DE MEIO AMBIENTE**

Código	Especificação	Desdobramento	Fonte	Categoria econômica
3	Despesas Correntes			4.970.000,00
3.1	Pessoal e Encargos Sociais		3.260.000,00	

**Anexo 2 da Lei Nº 4.320/64 - Demonstrativo da Despesa por Categoria e Unidade**

DESPESAS		Valores em R\$ - Período: Orçamento/2025	
3.1.90	Aplicações Diretas	3.000.000,00	
3.1.91	Aplicação Direta Decorrente de Operação entre Órgãos, Fundos e Entidades Integrantes dos Orçamentos Fiscal e da Seguridade Social	260.000,00	
3.3	Outras Despesas Correntes		1.710.000,00
3.3.50	Transferências a Instituições Privadas sem Fins Lucrativos	5.000,00	
3.3.90	Aplicações Diretas	1.705.000,00	
4	Despesas de Capital		285.000,00
4.4	Investimentos		285.000,00
4.4.90	Aplicações Diretas	285.000,00	

**Total da Unidade Orçamentária: 5.255.000,00****Unidade Orçamentária: 5102 - SUPERINTENDÊNCIA DE CONTROLE URBANO**

Código	Especificação	Desdobramento	Fonte	Categoria econômica
3	Despesas Correntes			5.739.000,00
3.1	Pessoal e Encargos Sociais		5.370.000,00	
3.1.90	Aplicações Diretas	5.000.000,00		
3.1.91	Aplicação Direta Decorrente de Operação entre Órgãos, Fundos e Entidades Integrantes dos Orçamentos Fiscal e da Seguridade Social	370.000,00		
3.3	Outras Despesas Correntes		369.000,00	
3.3.90	Aplicações Diretas	369.000,00		
4	Despesas de Capital			20.000,00
4.4	Investimentos		20.000,00	
4.4.90	Aplicações Diretas	20.000,00		

**Total da Unidade Orçamentária: 5.759.000,00****Unidade Orçamentária: 5103 - SUPERINTENDÊNCIA DE PLANEJAMENTO E PROJETOS**

Código	Especificação	Desdobramento	Fonte	Categoria econômica
3	Despesas Correntes			1.015.000,00
3.1	Pessoal e Encargos Sociais		545.000,00	
3.1.90	Aplicações Diretas	500.000,00		
3.1.91	Aplicação Direta Decorrente de Operação entre Órgãos, Fundos e Entidades Integrantes dos Orçamentos Fiscal e da Seguridade Social	45.000,00		
3.3	Outras Despesas Correntes		470.000,00	
3.3.50	Transferências a Instituições Privadas sem Fins Lucrativos	20.000,00		
3.3.60	Transferências a Instituições Privadas com Fins Lucrativos	20.000,00		
3.3.90	Aplicações Diretas	430.000,00		
4	Despesas de Capital			70.000,00
4.4	Investimentos		70.000,00	
4.4.90	Aplicações Diretas	70.000,00		

**Total da Unidade Orçamentária: 1.085.000,00****Unidade Orçamentária: 5104 - FUNDO MUNICIPAL DE MEIO AMBIENTE**

Código	Especificação	Desdobramento	Fonte	Categoria econômica
3	Despesas Correntes			895.000,00
3.3	Outras Despesas Correntes		895.000,00	
3.3.50	Transferências a Instituições Privadas sem Fins Lucrativos	800.000,00		
3.3.90	Aplicações Diretas	95.000,00		
4	Despesas de Capital			5.000,00
4.4	Investimentos		5.000,00	

**Município do Cabo de Santo Agostinho**Praça Praça Ministro André Cavalcante, s/n - Centro - 54.505-320 - Cabo de Santo Agostinho/ PE  
CNPJ: 11.294.402/0001-62 Fone: 8135249020Usuário: Igor Luiz Lins Toledo  
Chave de autenticação: 1819-7295-829060  
Página  
10 / 16**Anexo 2 da Lei Nº 4.320/64 - Demonstrativo da Despesa por Categoria e Unidade****DESPESAS****Valores em R\$ - Período: Orçamento/2025**

4.4.90 Aplicações Diretas 5.000,00

**Total da Unidade Orçamentária: 900.000,00****Unidade Orçamentária: 6100 - GABINETE DO SECRETÁRIO MUNICIPAL DE GOVERNO E ORÇAMENTO PARTICIPATIVO**

Código	Especificação	Desdobramento	Fonte	Categoria econômica
3	Despesas Correntes			1.916.000,00
3.1	Pessoal e Encargos Sociais		1.106.000,00	
3.1.90	Aplicações Diretas	1.100.000,00		
3.1.91	Aplicação Direta Decorrente de Operação entre Órgãos, Fundos e Entidades Integrantes dos Orçamentos Fiscal e da Seguridade Social	6.000,00		
3.3	Outras Despesas Correntes		810.000,00	
3.3.90	Aplicações Diretas	810.000,00		
4	Despesas de Capital			5.000,00
4.4	Investimentos		5.000,00	
4.4.90	Aplicações Diretas	5.000,00		

**Total da Unidade Orçamentária: 1.921.000,00****Unidade Orçamentária: 6101 - SECRETARIA EXECUTIVA DO ORÇAMENTO PARTICIPATIVO**

Código	Especificação	Desdobramento	Fonte	Categoria econômica
3	Despesas Correntes			895.000,00
3.1	Pessoal e Encargos Sociais		360.000,00	
3.1.90	Aplicações Diretas	350.000,00		
3.1.91	Aplicação Direta Decorrente de Operação entre Órgãos, Fundos e Entidades Integrantes dos Orçamentos Fiscal e da Seguridade Social	10.000,00		
3.3	Outras Despesas Correntes		535.000,00	
3.3.90	Aplicações Diretas	535.000,00		
4	Despesas de Capital			10.000,00
4.4	Investimentos		10.000,00	
4.4.90	Aplicações Diretas	10.000,00		

**Total da Unidade Orçamentária: 905.000,00****Unidade Orçamentária: 6103 - SECRETARIA EXECUTIVA DE ARTICULAÇÃO POLÍTICA**

Código	Especificação	Desdobramento	Fonte	Categoria econômica
3	Despesas Correntes			1.041.000,00
3.1	Pessoal e Encargos Sociais		516.000,00	
3.1.90	Aplicações Diretas	510.000,00		
3.1.91	Aplicação Direta Decorrente de Operação entre Órgãos, Fundos e Entidades Integrantes dos Orçamentos Fiscal e da Seguridade Social	6.000,00		
3.3	Outras Despesas Correntes		525.000,00	
3.3.90	Aplicações Diretas	525.000,00		
4	Despesas de Capital			5.000,00
4.4	Investimentos		5.000,00	
4.4.90	Aplicações Diretas	5.000,00		

**Total da Unidade Orçamentária: 1.046.000,00****Unidade Orçamentária: 7100 - GABINETE DO SECRETÁRIO MUNICIPAL DE INFRAESTRUTURA**

Código	Especificação	Desdobramento	Fonte	Categoria econômica
3	Despesas Correntes			1.350.000,00
3.1	Pessoal e Encargos Sociais		830.000,00	
3.1.90	Aplicações Diretas	800.000,00		

**Anexo 2 da Lei Nº 4.320/64 - Demonstrativo da Despesa por Categoria e Unidade**

DESPESAS		Valores em R\$ - Período: Orçamento/2025	
3.1.91	Aplicação Direta Decorrente de Operação entre Órgãos, Fundos e Entidades Integrantes dos Orçamentos Fiscal e da Seguridade Social	30.000,00	
3.3	Outras Despesas Correntes		520.000,00
3.3.90	Aplicações Diretas	520.000,00	
4	Despesas de Capital		50.000,00
4.4	Investimentos		50.000,00
4.4.90	Aplicações Diretas	50.000,00	
<b>Total da Unidade Orçamentária:</b>			<b>1.400.000,00</b>

**Unidade Orçamentária: 7101 - SECRETARIA EXECUTIVA DE OBRAS PÚBLICAS**

Código	Especificação	Desdobramento	Fonte	Categoria econômica
3	Despesas Correntes			26.872.000,00
3.1	Pessoal e Encargos Sociais		745.000,00	
3.1.90	Aplicações Diretas	700.000,00		
3.1.91	Aplicação Direta Decorrente de Operação entre Órgãos, Fundos e Entidades Integrantes dos Orçamentos Fiscal e da Seguridade Social	45.000,00		
3.2	Juros e Encargos da Dívida		25.247.000,00	
3.2.90	Aplicações Diretas	25.247.000,00		
3.3	Outras Despesas Correntes		880.000,00	
3.3.90	Aplicações Diretas	880.000,00		
4	Despesas de Capital			47.142.952,38
4.4	Investimentos		28.059.952,38	
4.4.90	Aplicações Diretas	28.059.952,38		
4.6	Amortização da Dívida		19.083.000,00	
4.6.90	Aplicações Diretas	19.083.000,00		
<b>Total da Unidade Orçamentária:</b>				<b>74.014.952,38</b>

**Unidade Orçamentária: 7102 - SECRETARIA EXECUTIVA DE LIMPEZA PÚBLICA**

Código	Especificação	Desdobramento	Fonte	Categoria econômica
3	Despesas Correntes			73.420.000,00
3.1	Pessoal e Encargos Sociais		880.000,00	
3.1.90	Aplicações Diretas	790.000,00		
3.1.91	Aplicação Direta Decorrente de Operação entre Órgãos, Fundos e Entidades Integrantes dos Orçamentos Fiscal e da Seguridade Social	90.000,00		
3.3	Outras Despesas Correntes		72.540.000,00	
3.3.90	Aplicações Diretas	72.540.000,00		
4	Despesas de Capital			40.000,00
4.4	Investimentos		40.000,00	
4.4.90	Aplicações Diretas	40.000,00		
<b>Total da Unidade Orçamentária:</b>				<b>73.460.000,00</b>

**Unidade Orçamentária: 7103 - SUPERINTENDÊNCIA DE HABITAÇÃO**

Código	Especificação	Desdobramento	Fonte	Categoria econômica
3	Despesas Correntes			1.357.000,00
3.1	Pessoal e Encargos Sociais		202.000,00	
3.1.90	Aplicações Diretas	160.000,00		
3.1.91	Aplicação Direta Decorrente de Operação entre Órgãos, Fundos e Entidades Integrantes dos Orçamentos Fiscal e da Seguridade Social	42.000,00		
3.3	Outras Despesas Correntes		1.155.000,00	
3.3.90	Aplicações Diretas	1.155.000,00		

**Anexo 2 da Lei Nº 4.320/64 - Demonstrativo da Despesa por Categoria e Unidade****DESPESAS****Valores em R\$ - Período: Orçamento/2025**

4	Despesas de Capital			230.000,00
4.4	Investimentos			230.000,00
4.4.90	Aplicações Diretas	230.000,00		

**Total da Unidade Orçamentária: 1.587.000,00****Unidade Orçamentária: 7104 - FUNDO MUNICIPAL DE INVESTIMENTO - FMI**

Código	Especificação	Desdobramento	Fonte	Categoria econômica
4	Despesas de Capital			1.071.000,00
4.4	Investimentos		1.071.000,00	
4.4.90	Aplicações Diretas	1.071.000,00		

**Total da Unidade Orçamentária: 1.071.000,00****Unidade Orçamentária: 7105 - FUNDO MUNICIPAL DE HABITAÇÃO DE INTERESSE SOCIAL - FMHIS**

Código	Especificação	Desdobramento	Fonte	Categoria econômica
3	Despesas Correntes			30.000,00
3.3	Outras Despesas Correntes		30.000,00	
3.3.90	Aplicações Diretas	30.000,00		
4	Despesas de Capital			18.000,00
4.4	Investimentos		18.000,00	
4.4.90	Aplicações Diretas	18.000,00		

**Total da Unidade Orçamentária: 48.000,00****Unidade Orçamentária: 8100 - SECRETARIA MUNICIPAL DE DEFESA SOCIAL - ADMINISTRAÇÃO DIRETA**

Código	Especificação	Desdobramento	Fonte	Categoria econômica
3	Despesas Correntes			50.925.000,00
3.1	Pessoal e Encargos Sociais		39.600.000,00	
3.1.90	Aplicações Diretas	34.000.000,00		
3.1.91	Aplicação Direta Decorrente de Operação entre Órgãos, Fundos e Entidades Integrantes dos Orçamentos Fiscal e da Seguridade Social	5.600.000,00		
3.3	Outras Despesas Correntes		11.325.000,00	
3.3.50	Transferências a Instituições Privadas sem Fins Lucrativos	10.000,00		
3.3.90	Aplicações Diretas	11.315.000,00		
4	Despesas de Capital			1.136.000,00
4.4	Investimentos		1.136.000,00	
4.4.90	Aplicações Diretas	1.136.000,00		

**Total da Unidade Orçamentária: 52.061.000,00****Unidade Orçamentária: 9100 - SECRETARIA MUNICIPAL DE COORDENAÇÃO REGIONAL E SERVIÇO PÚBLICO - ADMINISTRAÇÃO DIRETA**

Código	Especificação	Desdobramento	Fonte	Categoria econômica
3	Despesas Correntes			20.916.000,00
3.1	Pessoal e Encargos Sociais		4.600.000,00	
3.1.90	Aplicações Diretas	4.100.000,00		
3.1.91	Aplicação Direta Decorrente de Operação entre Órgãos, Fundos e Entidades Integrantes dos Orçamentos Fiscal e da Seguridade Social	500.000,00		
3.3	Outras Despesas Correntes		16.316.000,00	
3.3.90	Aplicações Diretas	16.316.000,00		
4	Despesas de Capital			28.460.000,00
4.4	Investimentos		28.460.000,00	
4.4.90	Aplicações Diretas	28.460.000,00		

**Total da Unidade Orçamentária: 49.376.000,00**

**Município do Cabo de Santo Agostinho**Praça Praça Ministro André Cavalcante, s/n - Centro - 54.505-320 - Cabo de Santo Agostinho/ PE  
CNPJ: 11.294.402/0001-62 Fone: 8135249020

Usuário: Igor Luiz Lins Toledo

Chave de autenticação: 1819-7295-829

063

Página

13 / 16

**Anexo 2 da Lei Nº 4.320/64 - Demonstrativo da Despesa por Categoria e Unidade****DESPESAS****Valores em R\$ - Período: Orçamento/2025****Total da Unidade Gestora: 820.357.807,62****Unidade Gestora: 2 - Fundo Municipal de Saúde do Cabo de Santo Agostinho****Unidade Orçamentária: 41100 - FUNDO MUNICIPAL DE SAÚDE**

<b>Código</b>	<b>Especificação</b>	<b>Desdobramento</b>	<b>Fonte</b>	<b>Categoria econômica</b>
3	Despesas Correntes			236.921.098,00
3.1	Pessoal e Encargos Sociais		156.059.098,00	
3.1.90	Aplicações Diretas	139.559.098,00		
3.1.91	Aplicação Direta Decorrente de Operação entre Órgãos, Fundos e Entidades Integrantes dos Orçamentos Fiscal e da Seguridade Social	16.500.000,00		
3.3	Outras Despesas Correntes		80.862.000,00	
3.3.50	Transferências a Instituições Privadas sem Fins Lucrativos	200.000,00		
3.3.90	Aplicações Diretas	80.662.000,00		
4	Despesas de Capital			15.652.952,00
4.4	Investimentos		14.652.952,00	
4.4.90	Aplicações Diretas	14.652.952,00		
4.5	Inversões Financeiras		1.000.000,00	
4.5.90	Aplicações Diretas	1.000.000,00		
<b>Total da Unidade Orçamentária:</b>				<b>252.574.050,00</b>
<b>Total da Unidade Gestora:</b>				<b>252.574.050,00</b>

**Unidade Gestora: 3 - Faculdade de Ciências Humanas do Cabo de Santo Agostinho****Unidade Orçamentária: 31100 - FACULDADE DE CIÊNCIAS HUMANAS E SOCIAIS APLICADAS DO CABO DE SANTO AGOSTINHO**

<b>Código</b>	<b>Especificação</b>	<b>Desdobramento</b>	<b>Fonte</b>	<b>Categoria econômica</b>
3	Despesas Correntes			5.750.000,00
3.1	Pessoal e Encargos Sociais		4.508.000,00	
3.1.90	Aplicações Diretas	3.988.000,00		
3.1.91	Aplicação Direta Decorrente de Operação entre Órgãos, Fundos e Entidades Integrantes dos Orçamentos Fiscal e da Seguridade Social	520.000,00		
3.2	Juros e Encargos da Dívida		36.000,00	
3.2.90	Aplicações Diretas	36.000,00		
3.3	Outras Despesas Correntes		1.206.000,00	
3.3.90	Aplicações Diretas	1.206.000,00		
4	Despesas de Capital			1.450.000,00
4.4	Investimentos		1.415.000,00	
4.4.90	Aplicações Diretas	1.415.000,00		
4.6	Amortização da Dívida		35.000,00	
4.6.90	Aplicações Diretas	35.000,00		
<b>Total da Unidade Orçamentária:</b>				<b>7.200.000,00</b>
<b>Total da Unidade Gestora:</b>				<b>7.200.000,00</b>

**Unidade Gestora: 4 - Fundo Municipal de Assistência Social de Cabo de Santo Agostinho****Unidade Orçamentária: 11100 - FUNDO MUNICIPAL DE ASSISTÊNCIA SOCIAL- FMAS**

<b>Código</b>	<b>Especificação</b>	<b>Desdobramento</b>	<b>Fonte</b>	<b>Categoria econômica</b>
3	Despesas Correntes			15.563.952,38
3.1	Pessoal e Encargos Sociais		1.181.000,00	
3.1.90	Aplicações Diretas	1.150.000,00		
3.1.91	Aplicação Direta Decorrente de Operação entre Órgãos, Fundos e Entidades Integrantes dos Orçamentos Fiscal e da Seguridade Social	31.000,00		

**Município do Cabo de Santo Agostinho**Praça Praça Ministro André Cavalcante, s/n - Centro - 54.505-320 - Cabo de Santo Agostinho/ PE  
CNPJ: 11.294.402/0001-62 Fone: 8135249020

Usuário: Igor Luiz Lins Toledo

Chave de autenticação: 1819-7295-829

064

Página

14 / 16

**Anexo 2 da Lei Nº 4.320/64 - Demonstrativo da Despesa por Categoria e Unidade**

DESPESAS		Valores em R\$ - Período: Orçamento/2025	
3.3	Outras Despesas Correntes		14.382.952,38
3.3.20	Transferências à União	50.000,00	
3.3.50	Transferências a Instituições Privadas sem Fins Lucrativos	1.613.952,38	
3.3.90	Aplicações Diretas	12.719.000,00	
4	Despesas de Capital		766.000,00
4.4	Investimentos		766.000,00
4.4.90	Aplicações Diretas	766.000,00	
		<b>Total da Unidade Orçamentária:</b>	<b>16.329.952,38</b>
		<b>Total da Unidade Gestora:</b>	<b>16.329.952,38</b>

**Unidade Gestora: 5 - Fundo Municipal de Desenvolvimento Social de Cabo de Santo Agostinho****Unidade Orçamentária: 12100 - FUNDO MUNICIPAL DE DESENVOLVIMENTO SOCIAL - FMDS**

Código	Especificação	Desdobramento	Fonte	Categoria econômica
3	Despesas Correntes			439.000,00
3.3	Outras Despesas Correntes		439.000,00	
3.3.50	Transferências a Instituições Privadas sem Fins Lucrativos	85.000,00		
3.3.90	Aplicações Diretas	354.000,00		
4	Despesas de Capital			70.000,00
4.4	Investimentos		70.000,00	
4.4.90	Aplicações Diretas	70.000,00		
		<b>Total da Unidade Orçamentária:</b>		<b>509.000,00</b>
		<b>Total da Unidade Gestora:</b>		<b>509.000,00</b>

**Unidade Gestora: 6 - FMDDCA - F. M. dos Direitos da Criança e Adolescente de Cabo de Santo Agostinho****Unidade Orçamentária: 13100 - FUNDO MUNICIPAL DE DEFESA DOS DIREITOS DA CRIANÇA E DO ADOLESCENTE - FMDDCA**

Código	Especificação	Desdobramento	Fonte	Categoria econômica
3	Despesas Correntes			1.765.000,00
3.3	Outras Despesas Correntes		1.765.000,00	
3.3.50	Transferências a Instituições Privadas sem Fins Lucrativos	5.000,00		
3.3.90	Aplicações Diretas	1.760.000,00		
4	Despesas de Capital			71.000,00
4.4	Investimentos		71.000,00	
4.4.90	Aplicações Diretas	71.000,00		
		<b>Total da Unidade Orçamentária:</b>		<b>1.836.000,00</b>
		<b>Total da Unidade Gestora:</b>		<b>1.836.000,00</b>

**Unidade Gestora: 7 - CABOPREV - FUNDO PREVIDENCIÁRIO****Unidade Orçamentária: 60100 - INSTITUTO DE PREVIDÊNCIA SOCIAL DOS SERVIDORES DO MUNICÍPIO DO CABO DE SANTO AGOSTINHO - CABOPREV**

Código	Especificação	Desdobramento	Fonte	Categoria econômica
3	Despesas Correntes			12.408.300,00
3.1	Pessoal e Encargos Sociais		7.133.000,00	
3.1.90	Aplicações Diretas	7.123.000,00		
3.1.91	Aplicação Direta Decorrente de Operação entre Órgãos, Fundos e Entidades Integrantes dos Orçamentos Fiscal e da Seguridade Social	10.000,00		
3.3	Outras Despesas Correntes		5.275.300,00	
3.3.90	Aplicações Diretas	5.275.300,00		
4	Despesas de Capital			1.050.000,00
4.4	Investimentos		1.050.000,00	



**Município do Cabo de Santo Agostinho**Praça Praça Ministro André Cavalcante, s/n - Centro - 54.505-320 - Cabo de Santo Agostinho/ PE  
CNPJ: 11.294.402/0001-62 Fone: 8135249020

Usuário: Igor Luiz Lins Toledo

Chave de autenticação: 1819-7295-829

065

Página

15 / 16

**Anexo 2 da Lei Nº 4.320/64 - Demonstrativo da Despesa por Categoria e Unidade**

		DESPESAS	Valores em R\$ - Período: Orçamento/2025	
4.4.90	Aplicações Diretas		1.050.000,00	
9	Reserva de Contingência			116.103.000,00
9.9	Reserva de Contingência			116.103.000,00
9.9.99	A Definir		116.103.000,00	

**Total da Unidade Orçamentária: 129.561.300,00****Total da Unidade Gestora: 129.561.300,00****Unidade Gestora: 8 - CABOPREV - FUNDO FINANCEIRO****Unidade Orçamentária: 70100 - INSTITUTO DE PREVIDÊNCIA SOCIAL DOS SERVIDORES DO MUNICÍPIO DO CABO DE SANTO AGOSTINHO - CABOPREV**

Código	Especificação	Desdobramento	Fonte	Categoria econômica
3	Despesas Correntes			95.771.890,00
3.1	Pessoal e Encargos Sociais		92.947.190,00	
3.1.90	Aplicações Diretas	92.897.190,00		
3.1.91	Aplicação Direta Decorrente de Operação entre Órgãos, Fundos e Entidades Integrantes dos Orçamentos Fiscal e da Seguridade Social	50.000,00		
3.3	Outras Despesas Correntes		2.824.700,00	
3.3.90	Aplicações Diretas	2.824.700,00		
4	Despesas de Capital			110.000,00
4.4	Investimentos		110.000,00	
4.4.90	Aplicações Diretas	110.000,00		

**Total da Unidade Orçamentária: 95.881.890,00****Total da Unidade Gestora: 95.881.890,00****Unidade Gestora: 9 - Câmara Municipal do Cabo de Santo Agostinho****Unidade Orçamentária: 90100 - CÂMARA MUNICIPAL DO CABO DE SANTO AGOSTINHO**

Código	Especificação	Desdobramento	Fonte	Categoria econômica
3	Despesas Correntes			55.315.000,00
3.1	Pessoal e Encargos Sociais		45.498.000,00	
3.1.90	Aplicações Diretas	44.598.000,00		
3.1.91	Aplicação Direta Decorrente de Operação entre Órgãos, Fundos e Entidades Integrantes dos Orçamentos Fiscal e da Seguridade Social	900.000,00		
3.2	Juros e Encargos da Dívida		5.000,00	
3.2.90	Aplicações Diretas	5.000,00		
3.3	Outras Despesas Correntes		9.812.000,00	
3.3.50	Transferências a Instituições Privadas sem Fins Lucrativos	100.000,00		
3.3.90	Aplicações Diretas	9.712.000,00		
4	Despesas de Capital			1.335.000,00
4.4	Investimentos		1.330.000,00	
4.4.90	Aplicações Diretas	1.330.000,00		
4.6	Amortização da Dívida		5.000,00	
4.6.90	Aplicações Diretas	5.000,00		

**Total da Unidade Orçamentária: 56.650.000,00****Total da Unidade Gestora: 56.650.000,00****Total Geral: 1.380.900.000,00****Resumo**

Pessoal e Encargos Sociais

561.953.288,00

**Município do Cabo de Santo Agostinho**Praça Praça Ministro André Cavalcante, s/n - Centro - 54.505-320 - Cabo de Santo Agostinho/ PE  
CNPJ: 11.294.402/0001-62 Fone: 8135249020

Usuário: Igor Luiz Lins Toledo

Chave de autenticação: 1819-7295-829

066

Página

16 / 16

**Anexo 2 da Lei N° 4.320/64 - Demonstrativo da Despesa por Categoria e Unidade****DESPESAS****Valores em R\$ - Período: Orçamento/2025**

Juros e Encargos da Dívida	26.166.000,00
Outras Despesas Correntes	454.188.616,76
<b>Total das Despesas Correntes</b>	<b>1.042.307.904,76</b>
Investimentos	125.293.904,38
Inversões Financeiras	1.000.000,00
Amortização da Dívida	25.131.000,00
<b>Total das Despesas de Capital</b>	<b>151.424.904,38</b>
Reserva de Contingência	135.298.190,86
Pessoal e Encargos Sociais	51.869.000,00
<b>Total das Despesas Correntes Intra-Orçamentárias</b>	<b>51.869.000,00</b>
<b>Total das Despesas de Capital Intra-Orçamentárias</b>	
<b>TOTAL GERAL</b>	<b>1.380.900.000,00</b>

Entidades Consolidadas: Prefeitura Municipal do Cabo de Santo Agostinho, Fundo Municipal de Saúde do Cabo de Santo Agostinho, Faculdade de Ciências Humanas do Cabo de Santo Agostinho, Fundo Municipal de Assistência Social de Cabo de Santo Agostinho, Fundo Municipal de Desenvolvimento Social de Cabo de Santo Agostinho, FMDDCA - F. M. dos Direitos da Criança e Adolescente de Cabo de Santo Agostinho, CABOPREV - FUNDO PREVIDENCIÁRIO, CABOPREV - FUNDO FINANCEIRO, Câmara Municipal do Cabo de Santo Agostinho

## Valores Previstos na Despesa LOA por Natureza

LOA 2025 - Valores em R\$

Unidade gestora	Valor
Unidade orçamentária	
Natureza da Despesa	
<b>1 - Prefeitura Municipal do Cabo de Santo Agostinho</b>	
<b>1100 - GABINETE DO PREFEITO</b>	
3.1.90.00.00 Aplicações Diretas	3.000.000,00
3.1.91.00.00 Aplicação Direta Decorrente de Operação entre Órgãos, Fundos e Entidades Integrantes dos Orçamentos Fiscal e da Seguridade Social	10.000,00
3.3.90.00.00 Aplicações Diretas	3.212.952,00
4.4.90.00.00 Aplicações Diretas	100.000,00
<b>Total da unidade orçamentária</b>	<b>6.322.952,00</b>
<b>1101 - GABINETE DO VICE-PREFEITO</b>	
3.1.90.00.00 Aplicações Diretas	480.000,00
3.1.91.00.00 Aplicação Direta Decorrente de Operação entre Órgãos, Fundos e Entidades Integrantes dos Orçamentos Fiscal e da Seguridade Social	1.000,00
3.3.90.00.00 Aplicações Diretas	150.000,00
4.4.90.00.00 Aplicações Diretas	100.000,00
<b>Total da unidade orçamentária</b>	<b>731.000,00</b>
<b>1102 - SECRETARIA EXECUTIVA DE COMUNICAÇÃO SOCIAL</b>	
3.1.90.00.00 Aplicações Diretas	500.000,00
3.1.91.00.00 Aplicação Direta Decorrente de Operação entre Órgãos, Fundos e Entidades Integrantes dos Orçamentos Fiscal e da Seguridade Social	1.000,00
3.3.90.00.00 Aplicações Diretas	4.221.000,00
4.4.90.00.00 Aplicações Diretas	50.000,00
<b>Total da unidade orçamentária</b>	<b>4.772.000,00</b>
<b>1103 - PROCURADORIA GERAL DO MUNICÍPIO</b>	
3.1.90.00.00 Aplicações Diretas	7.365.000,00
3.1.91.00.00 Aplicação Direta Decorrente de Operação entre Órgãos, Fundos e Entidades Integrantes dos Orçamentos Fiscal e da Seguridade Social	215.000,00
3.3.90.00.00 Aplicações Diretas	2.180.000,00
4.4.90.00.00 Aplicações Diretas	110.000,00
<b>Total da unidade orçamentária</b>	<b>9.870.000,00</b>
<b>1104 - CONTROLADORIA GERAL DO MUNICÍPIO</b>	
3.1.90.00.00 Aplicações Diretas	900.000,00
3.1.91.00.00 Aplicação Direta Decorrente de Operação entre Órgãos, Fundos e Entidades Integrantes dos Orçamentos Fiscal e da Seguridade Social	35.000,00
3.3.90.00.00 Aplicações Diretas	482.000,00
4.4.90.00.00 Aplicações Diretas	15.000,00
<b>Total da unidade orçamentária</b>	<b>1.432.000,00</b>
<b>1105 - SECRETARIA EXECUTIVA DA MULHER</b>	
3.1.90.00.00 Aplicações Diretas	650.000,00
3.1.91.00.00 Aplicação Direta Decorrente de Operação entre Órgãos, Fundos e Entidades Integrantes dos Orçamentos Fiscal e da Seguridade Social	20.000,00
3.3.50.00.00 Transferências a Instituições Privadas sem Fins Lucrativos	10.000,00
3.3.90.00.00 Aplicações Diretas	690.000,00
4.4.90.00.00 Aplicações Diretas	80.000,00
<b>Total da unidade orçamentária</b>	<b>1.450.000,00</b>
<b>1106 - SECRETARIA EXECUTIVA DE COMBATE ÀS DROGAS</b>	
3.1.90.00.00 Aplicações Diretas	60.000,00
3.1.91.00.00 Aplicação Direta Decorrente de Operação entre Órgãos, Fundos e Entidades Integrantes dos Orçamentos Fiscal e da Seguridade Social	10.000,00
3.3.50.00.00 Transferências a Instituições Privadas sem Fins Lucrativos	10.000,00
3.3.90.00.00 Aplicações Diretas	60.250,00
4.4.90.00.00 Aplicações Diretas	486.000,00
<b>Total da unidade orçamentária</b>	<b>626.250,00</b>
<b>2100 - SECRETARIA MUNICIPAL DE ASSUNTOS ESTRATÉGICOS - ADMINISTRAÇÃO DIRETA</b>	
3.1.90.00.00 Aplicações Diretas	450.000,00
3.1.91.00.00 Aplicação Direta Decorrente de Operação entre Órgãos, Fundos e Entidades Integrantes dos Orçamentos Fiscal e da Seguridade Social	5.000,00
3.3.90.00.00 Aplicações Diretas	262.000,00
4.4.90.00.00 Aplicações Diretas	1.000,00
<b>Total da unidade orçamentária</b>	<b>718.000,00</b>
<b>3100 - SECRETARIA MUNICIPAL DE ASSUNTOS JURÍDICOS - ADMINISTRAÇÃO DIRETA</b>	
3.1.90.00.00 Aplicações Diretas	5.300.000,00
3.1.91.00.00 Aplicação Direta Decorrente de Operação entre Órgãos, Fundos e Entidades Integrantes dos Orçamentos Fiscal e da Seguridade Social	300.000,00
3.3.90.00.00 Aplicações Diretas	1.965.000,00
4.4.90.00.00 Aplicações Diretas	66.000,00
<b>Total da unidade orçamentária</b>	<b>7.631.000,00</b>
<b>4100 - GABINETE DO SECRETÁRIO MUNICIPAL DE GESTÃO PÚBLICA</b>	
3.1.90.00.00 Aplicações Diretas	520.000,00
3.1.91.00.00 Aplicação Direta Decorrente de Operação entre Órgãos, Fundos e Entidades Integrantes dos Orçamentos Fiscal e da Seguridade Social	2.000,00
3.3.90.00.00 Aplicações Diretas	1.220.000,00

**Valores Previstos na Despesa LOA por Natureza**

LOA 2025 - Valores em R\$

Unidade gestora	Valor
Unidade orçamentária	
Natureza da Despesa	
4.4.90.00.00 Aplicações Diretas	5.000,00
9.9.99.00.00 A Definir	5.856.190,86
<b>Total da unidade orçamentária</b>	<b>7.603.190,86</b>
<b>4101 - SECRETARIA EXECUTIVA DE ADMINISTRAÇÃO E RECURSOS HUMANOS</b>	
3.1.90.00.00 Aplicações Diretas	2.710.000,00
3.1.91.00.00 Aplicação Direta Decorrente de Operação entre Órgãos, Fundos e Entidades Integrantes dos Orçamentos Fiscal e da Seguridade Social	190.000,00
3.2.90.00.00 Aplicações Diretas	500.000,00
3.3.50.00.00 Transferências a Instituições Privadas sem Fins Lucrativos	110.000,00
3.3.90.00.00 Aplicações Diretas	33.002.810,00
4.4.90.00.00 Aplicações Diretas	1.050.000,00
4.6.90.00.00 Aplicações Diretas	1.500.000,00
<b>Total da unidade orçamentária</b>	<b>39.062.810,00</b>
<b>4102 - SECRETARIA EXECUTIVA DE FINANÇAS E ARRECADAÇÃO</b>	
3.1.90.00.00 Aplicações Diretas	6.100.000,00
3.1.91.00.00 Aplicação Direta Decorrente de Operação entre Órgãos, Fundos e Entidades Integrantes dos Orçamentos Fiscal e da Seguridade Social	1.100.000,00
3.2.90.00.00 Aplicações Diretas	378.000,00
3.3.90.00.00 Aplicações Diretas	15.850.000,00
4.4.90.00.00 Aplicações Diretas	96.000,00
4.6.90.00.00 Aplicações Diretas	4.508.000,00
9.9.90.00.00 Aplicações Diretas	13.339.000,00
<b>Total da unidade orçamentária</b>	<b>41.371.000,00</b>
<b>4103 - SECRETARIA EXECUTIVA DE LOGÍSTICA</b>	
3.1.90.00.00 Aplicações Diretas	380.000,00
3.1.91.00.00 Aplicação Direta Decorrente de Operação entre Órgãos, Fundos e Entidades Integrantes dos Orçamentos Fiscal e da Seguridade Social	3.000,00
3.3.90.00.00 Aplicações Diretas	6.560.000,00
4.4.90.00.00 Aplicações Diretas	57.000,00
<b>Total da unidade orçamentária</b>	<b>7.000.000,00</b>
<b>4104 - SUPERINTENDÊNCIA DE ORÇAMENTO PÚBLICO</b>	
3.1.90.00.00 Aplicações Diretas	50.000,00
3.1.91.00.00 Aplicação Direta Decorrente de Operação entre Órgãos, Fundos e Entidades Integrantes dos Orçamentos Fiscal e da Seguridade Social	1.000,00
3.3.90.00.00 Aplicações Diretas	365.000,00
4.4.90.00.00 Aplicações Diretas	10.000,00
<b>Total da unidade orçamentária</b>	<b>426.000,00</b>
<b>5100 - GABINETE DO SECRETÁRIO MUNICIPAL DE PLANEJAMENTO E MEIO AMBIENTE</b>	
3.1.90.00.00 Aplicações Diretas	1.000.000,00
3.1.91.00.00 Aplicação Direta Decorrente de Operação entre Órgãos, Fundos e Entidades Integrantes dos Orçamentos Fiscal e da Seguridade Social	90.000,00
3.3.90.00.00 Aplicações Diretas	490.000,00
4.4.90.00.00 Aplicações Diretas	30.000,00
<b>Total da unidade orçamentária</b>	<b>1.610.000,00</b>
<b>5101 - SECRETARIA EXECUTIVA DE MEIO AMBIENTE</b>	
3.1.90.00.00 Aplicações Diretas	3.000.000,00
3.1.91.00.00 Aplicação Direta Decorrente de Operação entre Órgãos, Fundos e Entidades Integrantes dos Orçamentos Fiscal e da Seguridade Social	260.000,00
3.3.50.00.00 Transferências a Instituições Privadas sem Fins Lucrativos	5.000,00
3.3.90.00.00 Aplicações Diretas	1.705.000,00
4.4.90.00.00 Aplicações Diretas	285.000,00
<b>Total da unidade orçamentária</b>	<b>5.255.000,00</b>
<b>5102 - SUPERINTENDÊNCIA DE CONTROLE URBANO</b>	
3.1.90.00.00 Aplicações Diretas	5.000.000,00
3.1.91.00.00 Aplicação Direta Decorrente de Operação entre Órgãos, Fundos e Entidades Integrantes dos Orçamentos Fiscal e da Seguridade Social	370.000,00
3.3.90.00.00 Aplicações Diretas	369.000,00
4.4.90.00.00 Aplicações Diretas	20.000,00
<b>Total da unidade orçamentária</b>	<b>5.759.000,00</b>
<b>5103 - SUPERINTENDÊNCIA DE PLANEJAMENTO E PROJETOS</b>	
3.1.90.00.00 Aplicações Diretas	500.000,00
3.1.91.00.00 Aplicação Direta Decorrente de Operação entre Órgãos, Fundos e Entidades Integrantes dos Orçamentos Fiscal e da Seguridade Social	45.000,00
3.3.50.00.00 Transferências a Instituições Privadas sem Fins Lucrativos	20.000,00
3.3.60.00.00 Transferências a Instituições Privadas com Fins Lucrativos	20.000,00
3.3.90.00.00 Aplicações Diretas	430.000,00
4.4.90.00.00 Aplicações Diretas	70.000,00
<b>Total da unidade orçamentária</b>	<b>1.085.000,00</b>
<b>5104 - FUNDO MUNICIPAL DE MEIO AMBIENTE</b>	
3.3.50.00.00 Transferências a Instituições Privadas sem Fins Lucrativos	800.000,00
3.3.90.00.00 Aplicações Diretas	95.000,00

**Valores Previstos na Despesa LOA por Natureza**

LOA 2025 - Valores em R\$

Unidade gestora	Valor
Unidade orçamentária	
Natureza da Despesa	
4.4.90.00.00 Aplicações Diretas	5.000,00
<b>Total da unidade orçamentária</b>	<b>900.000,00</b>
<b>6100 - GABINETE DO SECRETÁRIO MUNICIPAL DE GOVERNO E ORÇAMENTO PARTICIPATIVO</b>	
3.1.90.00.00 Aplicações Diretas	1.100.000,00
3.1.91.00.00 Aplicação Direta Decorrente de Operação entre Órgãos, Fundos e Entidades Integrantes dos Orçamentos Fiscal e da Seguridade Social	6.000,00
3.3.90.00.00 Aplicações Diretas	810.000,00
4.4.90.00.00 Aplicações Diretas	5.000,00
<b>Total da unidade orçamentária</b>	<b>1.921.000,00</b>
<b>6101 - SECRETARIA EXECUTIVA DO ORÇAMENTO PARTICIPATIVO</b>	
3.1.90.00.00 Aplicações Diretas	350.000,00
3.1.91.00.00 Aplicação Direta Decorrente de Operação entre Órgãos, Fundos e Entidades Integrantes dos Orçamentos Fiscal e da Seguridade Social	10.000,00
3.3.90.00.00 Aplicações Diretas	535.000,00
4.4.90.00.00 Aplicações Diretas	10.000,00
<b>Total da unidade orçamentária</b>	<b>905.000,00</b>
<b>6103 - SECRETARIA EXECUTIVA DE ARTICULAÇÃO POLÍTICA</b>	
3.1.90.00.00 Aplicações Diretas	510.000,00
3.1.91.00.00 Aplicação Direta Decorrente de Operação entre Órgãos, Fundos e Entidades Integrantes dos Orçamentos Fiscal e da Seguridade Social	6.000,00
3.3.90.00.00 Aplicações Diretas	525.000,00
4.4.90.00.00 Aplicações Diretas	5.000,00
<b>Total da unidade orçamentária</b>	<b>1.046.000,00</b>
<b>7100 - GABINETE DO SECRETÁRIO MUNICIPAL DE INFRAESTRUTURA</b>	
3.1.90.00.00 Aplicações Diretas	800.000,00
3.1.91.00.00 Aplicação Direta Decorrente de Operação entre Órgãos, Fundos e Entidades Integrantes dos Orçamentos Fiscal e da Seguridade Social	30.000,00
3.3.90.00.00 Aplicações Diretas	520.000,00
4.4.90.00.00 Aplicações Diretas	50.000,00
<b>Total da unidade orçamentária</b>	<b>1.400.000,00</b>
<b>7101 - SECRETARIA EXECUTIVA DE OBRAS PÚBLICAS</b>	
3.1.90.00.00 Aplicações Diretas	700.000,00
3.1.91.00.00 Aplicação Direta Decorrente de Operação entre Órgãos, Fundos e Entidades Integrantes dos Orçamentos Fiscal e da Seguridade Social	45.000,00
3.2.90.00.00 Aplicações Diretas	25.247.000,00
3.3.90.00.00 Aplicações Diretas	880.000,00
4.4.90.00.00 Aplicações Diretas	28.059.952,38
4.6.90.00.00 Aplicações Diretas	19.083.000,00
<b>Total da unidade orçamentária</b>	<b>74.014.952,38</b>
<b>7102 - SECRETARIA EXECUTIVA DE LIMPEZA PÚBLICA</b>	
3.1.90.00.00 Aplicações Diretas	790.000,00
3.1.91.00.00 Aplicação Direta Decorrente de Operação entre Órgãos, Fundos e Entidades Integrantes dos Orçamentos Fiscal e da Seguridade Social	90.000,00
3.3.90.00.00 Aplicações Diretas	72.540.000,00
4.4.90.00.00 Aplicações Diretas	40.000,00
<b>Total da unidade orçamentária</b>	<b>73.460.000,00</b>
<b>7103 - SUPERINTENDÊNCIA DE HABITAÇÃO</b>	
3.1.90.00.00 Aplicações Diretas	160.000,00
3.1.91.00.00 Aplicação Direta Decorrente de Operação entre Órgãos, Fundos e Entidades Integrantes dos Orçamentos Fiscal e da Seguridade Social	42.000,00
3.3.90.00.00 Aplicações Diretas	1.155.000,00
4.4.90.00.00 Aplicações Diretas	230.000,00
<b>Total da unidade orçamentária</b>	<b>1.587.000,00</b>
<b>7104 - FUNDO MUNICIPAL DE INVESTIMENTO - FMI</b>	
4.4.90.00.00 Aplicações Diretas	1.071.000,00
<b>Total da unidade orçamentária</b>	<b>1.071.000,00</b>
<b>7105 - FUNDO MUNICIPAL DE HABITAÇÃO DE INTERESSE SOCIAL - FMHIS</b>	
3.3.90.00.00 Aplicações Diretas	30.000,00
4.4.90.00.00 Aplicações Diretas	18.000,00
<b>Total da unidade orçamentária</b>	<b>48.000,00</b>
<b>8100 - SECRETARIA MUNICIPAL DE DEFESA SOCIAL - ADMINISTRAÇÃO DIRETA</b>	
3.1.90.00.00 Aplicações Diretas	34.000.000,00
3.1.91.00.00 Aplicação Direta Decorrente de Operação entre Órgãos, Fundos e Entidades Integrantes dos Orçamentos Fiscal e da Seguridade Social	5.600.000,00
3.3.50.00.00 Transferências a Instituições Privadas sem Fins Lucrativos	10.000,00
3.3.90.00.00 Aplicações Diretas	11.315.000,00
4.4.90.00.00 Aplicações Diretas	1.136.000,00
<b>Total da unidade orçamentária</b>	<b>52.061.000,00</b>
<b>9100 - SECRETARIA MUNICIPAL DE COORDENAÇÃO REGIONAL E SERVIÇO PÚBLICO - ADMINISTRAÇÃO DIRETA</b>	
3.1.90.00.00 Aplicações Diretas	4.100.000,00
3.1.91.00.00 Aplicação Direta Decorrente de Operação entre Órgãos, Fundos e Entidades Integrantes dos Orçamentos	500.000,00

**Valores Previstos na Despesa LOA por Natureza**

LOA 2025 - Valores em R\$

Unidade gestora	Valor
Unidade orçamentária	
Natureza da Despesa	
Fiscal e da Seguridade Social	
3.3.90.00.00 Aplicações Diretas	16.316.000,00
4.4.90.00.00 Aplicações Diretas	28.460.000,00
<b>Total da unidade orçamentária</b>	<b>49.376.000,00</b>
<b>10100 - GABINETE DO SECRETÁRIO MUNICIPAL DE PROGRAMAS SOCIAIS</b>	
3.1.90.00.00 Aplicações Diretas	9.300.000,00
3.1.91.00.00 Aplicação Direta Decorrente de Operação entre Órgãos, Fundos e Entidades Integrantes dos Orçamentos Fiscal e da Seguridade Social	490.000,00
3.3.50.00.00 Transferências a Instituições Privadas sem Fins Lucrativos	686.952,38
3.3.90.00.00 Aplicações Diretas	5.620.000,00
4.4.90.00.00 Aplicações Diretas	30.000,00
<b>Total da unidade orçamentária</b>	<b>16.126.952,38</b>
<b>10200 - FUNDO MUNICIPAL DOS DIREITOS DA PESSOA IDOSA - FUMDIPI/CABO</b>	
3.3.50.00.00 Transferências a Instituições Privadas sem Fins Lucrativos	300.000,00
3.3.90.00.00 Aplicações Diretas	50.000,00
4.4.90.00.00 Aplicações Diretas	5.000,00
<b>Total da unidade orçamentária</b>	<b>355.000,00</b>
<b>30100 - SECRETARIA MUNICIPAL DE EDUCAÇÃO</b>	
3.1.90.00.00 Aplicações Diretas	4.430.000,00
3.1.91.00.00 Aplicação Direta Decorrente de Operação entre Órgãos, Fundos e Entidades Integrantes dos Orçamentos Fiscal e da Seguridade Social	18.000,00
3.3.50.00.00 Transferências a Instituições Privadas sem Fins Lucrativos	8.095.000,00
3.3.90.00.00 Aplicações Diretas	115.381.700,00
4.4.90.00.00 Aplicações Diretas	36.691.000,00
<b>Total da unidade orçamentária</b>	<b>164.615.700,00</b>
<b>30200 - FUNDEB - Fundo de Manutenção e Desenvolvimento da Educação Básica e de Valorização dos</b>	
3.1.90.00.00 Aplicações Diretas	175.105.000,00
3.1.91.00.00 Aplicação Direta Decorrente de Operação entre Órgãos, Fundos e Entidades Integrantes dos Orçamentos Fiscal e da Seguridade Social	24.169.000,00
3.3.90.00.00 Aplicações Diretas	10.020.000,00
4.4.90.00.00 Aplicações Diretas	3.010.000,00
<b>Total da unidade orçamentária</b>	<b>212.304.000,00</b>
<b>40100 - SECRETARIA MUNICIPAL DE SAÚDE - ADMINISTRAÇÃO DIRETA</b>	
3.3.90.00.00 Aplicações Diretas	1.000,00
<b>Total da unidade orçamentária</b>	<b>1.000,00</b>
<b>50100 - GABINETE DO SECRETÁRIO MUNICIPAL DE DESENVOLVIMENTO ECONÔMICO E TURISMO</b>	
3.1.90.00.00 Aplicações Diretas	1.800.000,00
3.1.91.00.00 Aplicação Direta Decorrente de Operação entre Órgãos, Fundos e Entidades Integrantes dos Orçamentos Fiscal e da Seguridade Social	80.000,00
3.3.20.00.00 Transferências à União	14.000,00
3.3.50.00.00 Transferências a Instituições Privadas sem Fins Lucrativos	1.500.000,00
3.3.60.00.00 Transferências a Instituições Privadas com Fins Lucrativos	10.000,00
3.3.90.00.00 Aplicações Diretas	4.200.000,00
4.4.90.00.00 Aplicações Diretas	170.000,00
<b>Total da unidade orçamentária</b>	<b>7.774.000,00</b>
<b>50101 - SECRETARIA EXECUTIVA DE CULTURA E LAZER</b>	
3.1.90.00.00 Aplicações Diretas	495.000,00
3.1.91.00.00 Aplicação Direta Decorrente de Operação entre Órgãos, Fundos e Entidades Integrantes dos Orçamentos Fiscal e da Seguridade Social	5.000,00
3.3.50.00.00 Transferências a Instituições Privadas sem Fins Lucrativos	485.000,00
3.3.90.00.00 Aplicações Diretas	3.130.000,00
4.4.90.00.00 Aplicações Diretas	3.315.000,00
<b>Total da unidade orçamentária</b>	<b>7.430.000,00</b>
<b>50102 - SECRETARIA EXECUTIVA DA JUVENTUDE E ESPORTES</b>	
3.1.90.00.00 Aplicações Diretas	513.000,00
3.1.91.00.00 Aplicação Direta Decorrente de Operação entre Órgãos, Fundos e Entidades Integrantes dos Orçamentos Fiscal e da Seguridade Social	38.000,00
3.3.50.00.00 Transferências a Instituições Privadas sem Fins Lucrativos	290.000,00
3.3.90.00.00 Aplicações Diretas	4.447.000,00
4.4.90.00.00 Aplicações Diretas	102.000,00
<b>Total da unidade orçamentária</b>	<b>5.390.000,00</b>
<b>50104 - SUPERINTENDÊNCIA DE ABASTECIMENTO</b>	
3.1.90.00.00 Aplicações Diretas	120.000,00
3.1.91.00.00 Aplicação Direta Decorrente de Operação entre Órgãos, Fundos e Entidades Integrantes dos Orçamentos Fiscal e da Seguridade Social	21.000,00
3.3.90.00.00 Aplicações Diretas	650.000,00
4.4.90.00.00 Aplicações Diretas	120.000,00
<b>Total da unidade orçamentária</b>	<b>911.000,00</b>
<b>50105 - FUNDO MUNICIPAL DE CULTURA</b>	
3.3.50.00.00 Transferências a Instituições Privadas sem Fins Lucrativos	650.000,00
3.3.60.00.00 Transferências a Instituições Privadas com Fins Lucrativos	250.000,00

**Valores Previstos na Despesa LOA por Natureza**

LOA 2025 - Valores em R\$

Unidade gestora	Valor
<b>Unidade orçamentária</b>	
<b>Natureza da Despesa</b>	
3.3.90.00.00 Aplicações Diretas	1.440.000,00
4.4.90.00.00 Aplicações Diretas	510.000,00
<b>Total da unidade orçamentária</b>	<b>2.850.000,00</b>
<b>50106 - FUNDO MUNICIPAL DE TURISMO</b>	
3.3.90.00.00 Aplicações Diretas	40.000,00
4.4.90.00.00 Aplicações Diretas	10.000,00
<b>Total da unidade orçamentária</b>	<b>50.000,00</b>
<b>50107 - SECRETARIA EXECUTIVA DE AGRICULTURA</b>	
3.1.90.00.00 Aplicações Diretas	400.000,00
3.1.91.00.00 Aplicação Direta Decorrente de Operação entre Órgãos, Fundos e Entidades Integrantes dos Orçamentos Fiscal e da Seguridade Social	50.000,00
3.3.50.00.00 Transferências a Instituições Privadas sem Fins Lucrativos	220.000,00
3.3.90.00.00 Aplicações Diretas	1.220.000,00
4.4.90.00.00 Aplicações Diretas	145.000,00
<b>Total da unidade orçamentária</b>	<b>2.035.000,00</b>
<b>Total da unidade gestora</b>	<b>820.357.807,62</b>
<b>2 - Fundo Municipal de Saúde do Cabo de Santo Agostinho</b>	
<b>41100 - FUNDO MUNICIPAL DE SAÚDE</b>	
3.1.90.00.00 Aplicações Diretas	139.559.098,00
3.1.91.00.00 Aplicação Direta Decorrente de Operação entre Órgãos, Fundos e Entidades Integrantes dos Orçamentos Fiscal e da Seguridade Social	16.500.000,00
3.3.50.00.00 Transferências a Instituições Privadas sem Fins Lucrativos	200.000,00
3.3.90.00.00 Aplicações Diretas	80.662.000,00
4.4.90.00.00 Aplicações Diretas	14.652.952,00
4.5.90.00.00 Aplicações Diretas	1.000.000,00
<b>Total da unidade orçamentária</b>	<b>252.574.050,00</b>
<b>Total da unidade gestora</b>	<b>252.574.050,00</b>
<b>3 - Faculdade de Ciências Humanas do Cabo de Santo Agostinho</b>	
<b>31100 - FACULDADE DE CIÊNCIAS HUMANAS E SOCIAIS APLICADAS DO CABO DE SANTO AGOSTINHO</b>	
3.1.90.00.00 Aplicações Diretas	3.988.000,00
3.1.91.00.00 Aplicação Direta Decorrente de Operação entre Órgãos, Fundos e Entidades Integrantes dos Orçamentos Fiscal e da Seguridade Social	520.000,00
3.2.90.00.00 Aplicações Diretas	36.000,00
3.3.90.00.00 Aplicações Diretas	1.206.000,00
4.4.90.00.00 Aplicações Diretas	1.415.000,00
4.6.90.00.00 Aplicações Diretas	35.000,00
<b>Total da unidade orçamentária</b>	<b>7.200.000,00</b>
<b>Total da unidade gestora</b>	<b>7.200.000,00</b>
<b>4 - Fundo Municipal de Assistência Social de Cabo de Santo Agostinho</b>	
<b>11100 - FUNDO MUNICIPAL DE ASSISTÊNCIA SOCIAL- FMAS</b>	
3.1.90.00.00 Aplicações Diretas	1.150.000,00
3.1.91.00.00 Aplicação Direta Decorrente de Operação entre Órgãos, Fundos e Entidades Integrantes dos Orçamentos Fiscal e da Seguridade Social	31.000,00
3.3.20.00.00 Transferências à União	50.000,00
3.3.50.00.00 Transferências a Instituições Privadas sem Fins Lucrativos	1.613.952,38
3.3.90.00.00 Aplicações Diretas	12.719.000,00
4.4.90.00.00 Aplicações Diretas	766.000,00
<b>Total da unidade orçamentária</b>	<b>16.329.952,38</b>
<b>Total da unidade gestora</b>	<b>16.329.952,38</b>
<b>5 - Fundo Municipal de Desenvolvimento Social de Cabo de Santo Agostinho</b>	
<b>12100 - FUNDO MUNICIPAL DE DESENVOLVIMENTO SOCIAL - FMDS</b>	
3.3.50.00.00 Transferências a Instituições Privadas sem Fins Lucrativos	85.000,00
3.3.90.00.00 Aplicações Diretas	354.000,00
4.4.90.00.00 Aplicações Diretas	70.000,00
<b>Total da unidade orçamentária</b>	<b>509.000,00</b>
<b>Total da unidade gestora</b>	<b>509.000,00</b>
<b>6 - FMDDCA - F. M. dos Direitos da Criança e Adolescente de Cabo de Santo Agostinho</b>	
<b>13100 - FUNDO MUNICIPAL DE DEFESA DOS DIREITOS DA CRIANÇA E DO ADOLESCENTE - FMDDCA</b>	
3.3.50.00.00 Transferências a Instituições Privadas sem Fins Lucrativos	5.000,00
3.3.90.00.00 Aplicações Diretas	1.760.000,00
4.4.90.00.00 Aplicações Diretas	71.000,00
<b>Total da unidade orçamentária</b>	<b>1.836.000,00</b>
<b>Total da unidade gestora</b>	<b>1.836.000,00</b>
<b>7 - CABOPREV - FUNDO PREVIDENCIÁRIO</b>	
<b>60100 - INSTITUTO DE PREVIDÊNCIA SOCIAL DOS SERVIDORES DO MUNICÍPIO DO CABO DE SANTO</b>	
3.1.90.00.00 Aplicações Diretas	7.123.000,00
3.1.91.00.00 Aplicação Direta Decorrente de Operação entre Órgãos, Fundos e Entidades Integrantes dos Orçamentos Fiscal e da Seguridade Social	10.000,00
3.3.90.00.00 Aplicações Diretas	5.275.300,00
4.4.90.00.00 Aplicações Diretas	1.050.000,00

**Valores Previstos na Despesa LOA por Natureza**

LOA 2025 - Valores em R\$

Unidade gestora	Valor
Unidade orçamentária	
Natureza da Despesa	
9.9.99.00.00 A Definir	116.103.000,00
<b>Total da unidade orçamentária</b>	<b>129.561.300,00</b>
<b>Total da unidade gestora</b>	<b>129.561.300,00</b>
<b>8 - CABOPREV - FUNDO FINANCEIRO</b>	
<b>70100 - INSTITUTO DE PREVIDÊNCIA SOCIAL DOS SERVIDORES DO MUNICÍPIO DO CABO DE SANTO</b>	
3.1.90.00.00 Aplicações Diretas	92.897.190,00
3.1.91.00.00 Aplicação Direta Decorrente de Operação entre Órgãos, Fundos e Entidades Integrantes dos Orçamentos Fiscal e da Seguridade Social	50.000,00
3.3.90.00.00 Aplicações Diretas	2.824.700,00
4.4.90.00.00 Aplicações Diretas	110.000,00
<b>Total da unidade orçamentária</b>	<b>95.881.890,00</b>
<b>Total da unidade gestora</b>	<b>95.881.890,00</b>
<b>9 - Câmara Municipal do Cabo de Santo Agostinho</b>	
<b>90100 - CÂMARA MUNICIPAL DO CABO DE SANTO AGOSTINHO</b>	
3.1.90.00.00 Aplicações Diretas	44.598.000,00
3.1.91.00.00 Aplicação Direta Decorrente de Operação entre Órgãos, Fundos e Entidades Integrantes dos Orçamentos Fiscal e da Seguridade Social	900.000,00
3.2.90.00.00 Aplicações Diretas	5.000,00
3.3.50.00.00 Transferências a Instituições Privadas sem Fins Lucrativos	100.000,00
3.3.90.00.00 Aplicações Diretas	9.712.000,00
4.4.90.00.00 Aplicações Diretas	1.330.000,00
4.6.90.00.00 Aplicações Diretas	5.000,00
<b>Total da unidade orçamentária</b>	<b>56.650.000,00</b>
<b>Total da unidade gestora</b>	<b>56.650.000,00</b>
<b>Total geral</b>	<b>1.380.900.000,00</b>



**Município do Cabo de Santo Agostinho**Praça Praça Ministro André Cavalcante, s/n - Centro - 54.505-320 - Cabo de Santo Agostinho/ PE  
CNPJ: 11.294.402/0001-62 Fone: 8135249020

Usuário: Igor Luiz Lins Toledo

Chave de autenticação: 1457-4790-131

073

Página

1 / 45

**Programa de Trabalho de Governo**

Valores em R\$ - Período: Orçamento/2025

**Unidade gestora: 1 - Prefeitura Municipal do Cabo de Santo Agostinho****Unidade orçamentária: 1100 - GABINETE DO PREFEITO**

Código	Especificação	Não orçamentária	Operação especial	Projetos	Atividades	Total
4	Administração			100.000,00	6.222.952,00	6.322.952,00
4 122	Administração Geral			100.000,00	6.217.952,00	6.317.952,00
4 122 1	CONSTRUINDO UMA NOVA HISTÓRIA - MODERNIZAÇÃO DA GESTÃO DA POLÍTICA MUNICIPAL			100.000,00	6.217.952,00	6.317.952,00
4 122 1 1.63	GESTÃO ADMINISTRATIVA DO GABINETE DO PREFEITO			100.000,00		100.000,00
	4.4.90.00 Aplicações Diretas			100.000,00		100.000,00
4 122 1 2.13	PLANEJAMENTO, SUPERVISÃO, COORDENAÇÃO E EXECUÇÃO DAS CERIMÔNIAS DO GOVERNO				100.000,00	100.000,00
	3.3.90.00 Aplicações Diretas				100.000,00	100.000,00
4 122 1 8.7	GESTÃO ADMINISTRATIVA DO GABINETE DO PREFEITO				3.410.000,00	3.410.000,00
	3.1.90.00 Aplicações Diretas				3.000.000,00	3.000.000,00
	3.1.91.00 Aplicação Direta Decorrente de Operação entre Órgãos, Fundos e Entidades Integrantes dos Orçamentos Fiscal e da Seguridade Social				10.000,00	10.000,00
	3.3.90.00 Aplicações Diretas				400.000,00	400.000,00
4 122 1 8.245	APOIO AS AÇÕES PARA O CUSTEIO DAS VERBAS INDENIZATÓRIAS				2.707.952,00	2.707.952,00
	3.3.90.00 Aplicações Diretas				2.707.952,00	2.707.952,00
4 131	Comunicação Social				5.000,00	5.000,00
4 131 123	GABINETE ITINERANTE				5.000,00	5.000,00
4 131 123 2.11	APOIO AS AÇÕES DE MANUTENÇÃO DO PROGRAMA GABINETE INTINERANTE				5.000,00	5.000,00
	3.3.90.00 Aplicações Diretas				5.000,00	5.000,00
<b>Total da unidade orçamentária</b>				<b>100.000,00</b>	<b>6.222.952,00</b>	<b>6.322.952,00</b>

**Unidade orçamentária: 1101 - GABINETE DO VICE-PREFEITO**

Código	Especificação	Não orçamentária	Operação especial	Projetos	Atividades	Total
4	Administração			100.000,00	631.000,00	731.000,00
4 122	Administração Geral			100.000,00	631.000,00	731.000,00
4 122 2	APOIO ADMINISTRATIVO ÀS AÇÕES DO GABINETE DO VICE-PREFEITO			100.000,00	631.000,00	731.000,00
4 122 2 1.65	GESTÃO ADMINISTRATIVA DO GABINETE DO VICE-PREFEITO			100.000,00		100.000,00
	4.4.90.00 Aplicações Diretas			100.000,00		100.000,00
4 122 2 8.5	GESTÃO ADMINISTRATIVA DO GABINETE DO VICE-PREFEITO				531.000,00	531.000,00
	3.1.90.00 Aplicações Diretas				480.000,00	480.000,00
	3.1.91.00 Aplicação Direta Decorrente de Operação entre Órgãos, Fundos e Entidades Integrantes dos Orçamentos Fiscal e da Seguridade Social				1.000,00	1.000,00
	3.3.90.00 Aplicações Diretas				50.000,00	50.000,00
4 122 2 8.246	APOIO AS AÇÕES PARA O CUSTEIO DAS VERBAS INDENIZATÓRIAS				100.000,00	100.000,00
	3.3.90.00 Aplicações Diretas				100.000,00	100.000,00
<b>Total da unidade orçamentária</b>				<b>100.000,00</b>	<b>631.000,00</b>	<b>731.000,00</b>

**Unidade orçamentária: 1102 - SECRETARIA EXECUTIVA DE COMUNICAÇÃO SOCIAL**

Código	Especificação	Não orçamentária	Operação especial	Projetos	Atividades	Total
4	Administração			50.000,00	4.722.000,00	4.772.000,00
4 122	Administração Geral			50.000,00	1.082.000,00	1.132.000,00
4 122 3	APOIO ADMINISTRATIVO ÀS AÇÕES DA SECRETARIA EXECUTIVA DE COMUNICAÇÃO SOCIAL			50.000,00	1.082.000,00	1.132.000,00
4 122 3 1.67	AQUISIÇÃO DE VEÍCULOS, MÓVEIS, MÁQUINAS, EQUIPAMENTOS E MOBILIÁRIOS DIVERSOS			50.000,00		50.000,00

**Município do Cabo de Santo Agostinho**Praça Praça Ministro André Cavalcante, s/n - Centro - 54.505-320 - Cabo de Santo Agostinho/ PE  
CNPJ: 11.294.402/0001-62 Fone: 8135249020

Usuário: Igor Luiz Lins Toledo

Chave de autenticação: 1457-4790-131

074

Página

2 / 45

**Programa de Trabalho de Governo**

Valores em R\$ - Período: Orçamento/2025

**Unidade orçamentária: 1102 - SECRETARIA EXECUTIVA DE COMUNICAÇÃO SOCIAL**

Código	Especificação	Não orçamentária	Operação especial	Projetos	Atividades	Total
	4.4.90.00 Aplicações Diretas			50.000,00		50.000,00
4 122 3 8.6	MANUTENÇÃO DAS ATIVIDADES DA SECRETARIA EXECUTIVA DE COMUNICAÇÃO SOCIAL				532.000,00	532.000,00
	3.1.90.00 Aplicações Diretas				500.000,00	500.000,00
	3.1.91.00 Aplicação Direta Decorrente de Operação entre Órgãos, Fundos e Entidades Integrantes dos Orçamentos Fiscal e da Seguridade Social				1.000,00	1.000,00
	3.3.90.00 Aplicações Diretas				31.000,00	31.000,00
4 122 3 8.247	APOIO AS AÇÕES PARA O CUSTEIO DAS VERBAS INDENIZATÓRIAS				550.000,00	550.000,00
	3.3.90.00 Aplicações Diretas				550.000,00	550.000,00
4 131	Comunicação Social				3.640.000,00	3.640.000,00
4 131 4	COMUNICAÇÃO DA GESTÃO TRANSPARENTE				3.640.000,00	3.640.000,00
4 131 4 2.12	MANUTENÇÃO DAS AÇÕES DE DIVULGAÇÃO INSTITUCIONAL				3.640.000,00	3.640.000,00
	3.3.90.00 Aplicações Diretas				3.640.000,00	3.640.000,00
<b>Total da unidade orçamentária</b>				<b>50.000,00</b>	<b>4.722.000,00</b>	<b>4.772.000,00</b>

**Unidade orçamentária: 1103 - PROCURADORIA GERAL DO MUNICÍPIO**

Código	Especificação	Não orçamentária	Operação especial	Projetos	Atividades	Total
4	Administração			110.000,00	3.445.000,00	3.555.000,00
4 62	Defesa do Interesse Público no Processo Judiciário			10.000,00	20.000,00	30.000,00
4 62 5	DEFESA DO MUNICÍPIO E DA GESTÃO			10.000,00	20.000,00	30.000,00
4 62 5 1.71	IMPLANTAÇÃO DO TRIBUNAL DE JUSTIÇA MUNICIPAL			5.000,00		5.000,00
	4.4.90.00 Aplicações Diretas			5.000,00		5.000,00
4 62 5 1.359	IMPLANTAÇÃO DA CÂMARA ARBITRAL MUNICIPAL			5.000,00		5.000,00
	4.4.90.00 Aplicações Diretas			5.000,00		5.000,00
4 62 5 2.370	MANUTENÇÃO DA CÂMARA ARBITRAL MUNICIPAL				5.000,00	5.000,00
	3.3.90.00 Aplicações Diretas				5.000,00	5.000,00
4 62 5 8.9	MANUTENÇÃO DO TRIBUNAL DE JUSTIÇA MUNICIPAL				15.000,00	15.000,00
	3.3.90.00 Aplicações Diretas				15.000,00	15.000,00
4 122	Administração Geral			100.000,00	3.365.000,00	3.465.000,00
4 122 6	SISTEMA INTEGRADO DE CONTROLE DE PROCESSOS			20.000,00	500.000,00	520.000,00
4 122 6 1.72	SISTEMA INFORMATIZADO DE ACOMPANHAMENTO E CONTROLE DE PROCESSOS			20.000,00		20.000,00
	4.4.90.00 Aplicações Diretas			20.000,00		20.000,00
4 122 6 2.170	SISTEMA INFORMATIZADO DE ACOMPANHAMENTO E CONTROLE DE PROCESSOS				500.000,00	500.000,00
	3.3.90.00 Aplicações Diretas				500.000,00	500.000,00
4 122 7	APOIO ADMINISTRATIVO ÀS AÇÕES DA PROCURADORIA GERAL DO MUNICÍPIO			30.000,00	2.865.000,00	2.895.000,00
4 122 7 1.68	APOIO AS AÇÕES DE INVESTIMENTO DA PROCURADORIA GERAL DO MUNICÍPIO			30.000,00		30.000,00
	4.4.90.00 Aplicações Diretas			30.000,00		30.000,00
4 122 7 8.10	APOIO AS AÇÕES DE MANUTENÇÃO DAS ATIVIDADES DA PROCURADORIA GERAL DO MUNICÍPIO				2.765.000,00	2.765.000,00
	3.1.90.00 Aplicações Diretas				2.350.000,00	2.350.000,00
	3.1.91.00 Aplicação Direta Decorrente de Operação entre Órgãos, Fundos e Entidades Integrantes dos Orçamentos Fiscal e da Seguridade Social				215.000,00	215.000,00
	3.3.90.00 Aplicações Diretas				200.000,00	200.000,00

**Município do Cabo de Santo Agostinho**Praça Praça Ministro André Cavalcante, s/n - Centro - 54.505-320 - Cabo de Santo Agostinho/ PE  
CNPJ: 11.294.402/0001-62 Fone: 8135249020Usuário: Igor Luiz Lins Toledo  
Chave de autenticação: 1457-4790-131075  
Página  
3 / 45**Programa de Trabalho de Governo**

Valores em R\$ - Período: Orçamento/2025

**Unidade orçamentária: 1103 - PROCURADORIA GERAL DO MUNICÍPIO**

Código	Especificação	Não orçamentária	Operação especial	Projetos	Atividades	Total
4 122 7 8.248	APOIO AS AÇÕES PARA O CUSTEIO DAS VERBAS INDENIZATÓRIAS				100.000,00	100.000,00
3.3.90.00	Aplicações Diretas				100.000,00	100.000,00
4 122 45	AQUISIÇÃO DE BENS PATRIMONIAIS			50.000,00		50.000,00
4 122 45 1.224	GESTÃO PATRIMONIAL DO MUNICÍPIO			50.000,00		50.000,00
4.4.90.00	Aplicações Diretas			50.000,00		50.000,00
4 128	Formação de Recursos Humanos				60.000,00	60.000,00
4 128 8	QUALIFICAÇÃO DOS FUNCIONÁRIOS DA PROCURADORIA GERAL DO MUNICÍPIO				60.000,00	60.000,00
4 128 8 2.168	QUALIFICAÇÃO E DESENVOLVIMENTO DE RECURSOS HUMANOS DA PROCURADORIA GERAL DO MUNICÍPIO				60.000,00	60.000,00
3.3.90.00	Aplicações Diretas				60.000,00	60.000,00
28	Encargos Especiais		6.315.000,00			6.315.000,00
28 846	Outros Encargos Especiais		6.315.000,00			6.315.000,00
28 846 5	DEFESA DO MUNICÍPIO E DA GESTÃO		6.315.000,00			6.315.000,00
28 846 5 0.5	DESPESAS COM SENTENÇAS JUDICIAIS		6.315.000,00			6.315.000,00
3.1.90.00	Aplicações Diretas				5.015.000,00	5.015.000,00
3.3.90.00	Aplicações Diretas				1.300.000,00	1.300.000,00
<b>Total da unidade orçamentária</b>			<b>6.315.000,00</b>	<b>110.000,00</b>	<b>3.445.000,00</b>	<b>9.870.000,00</b>

**Unidade orçamentária: 1104 - CONTROLADORIA GERAL DO MUNICÍPIO**

Código	Especificação	Não orçamentária	Operação especial	Projetos	Atividades	Total
4	Administração			15.000,00	1.417.000,00	1.432.000,00
4 122	Administração Geral			10.000,00	1.395.000,00	1.405.000,00
4 122 9	CONTROLADORIA DO MUNICÍPIO E GESTÃO DE COMPLIANCE			10.000,00	1.395.000,00	1.405.000,00
4 122 9 1.73	GESTÃO ADMINISTRATIVA DA CONTROLADORIA GERAL DO MUNICÍPIO			10.000,00		10.000,00
4.4.90.00	Aplicações Diretas			10.000,00		10.000,00
4 122 9 8.8	GESTÃO ADMINISTRATIVA DA CONTROLADORIA GERAL DO MUNICÍPIO				945.000,00	945.000,00
3.1.90.00	Aplicações Diretas				900.000,00	900.000,00
3.1.91.00	Aplicação Direta Decorrente de Operação entre Órgãos, Fundos e Entidades Integrantes dos Orçamentos Fiscal e da Seguridade Social				35.000,00	35.000,00
3.3.90.00	Aplicações Diretas				10.000,00	10.000,00
4 122 9 8.249	APOIO AS AÇÕES PARA O CUSTEIO DAS VERBAS INDENIZATÓRIAS				450.000,00	450.000,00
3.3.90.00	Aplicações Diretas				450.000,00	450.000,00
4 124	Controle Interno			5.000,00	22.000,00	27.000,00
4 124 9	CONTROLADORIA DO MUNICÍPIO E GESTÃO DE COMPLIANCE			5.000,00	22.000,00	27.000,00
4 124 9 1.74	DESENVOLVIMENTO DAS AÇÕES DO CONTROLE INTERNO			5.000,00		5.000,00
4.4.90.00	Aplicações Diretas			5.000,00		5.000,00
4 124 9 2.14	DESENVOLVIMENTO DAS AÇÕES DO CONTROLE INTERNO				22.000,00	22.000,00
3.3.90.00	Aplicações Diretas				22.000,00	22.000,00
<b>Total da unidade orçamentária</b>				<b>15.000,00</b>	<b>1.417.000,00</b>	<b>1.432.000,00</b>

**Unidade orçamentária: 1105 - SECRETARIA EXECUTIVA DA MULHER**

Código	Especificação	Não orçamentária	Operação especial	Projetos	Atividades	Total
4	Administração			70.000,00	1.180.000,00	1.250.000,00
4 122	Administração Geral			70.000,00	1.180.000,00	1.250.000,00
4 122 10	APOIO ADMINISTRATIVO ÀS AÇÕES DA SECRETARIA EXECUTIVA DA			70.000,00	1.180.000,00	1.250.000,00

**Município do Cabo de Santo Agostinho**Praça Praça Ministro André Cavalcante, s/n - Centro - 54.505-320 - Cabo de Santo Agostinho/ PE  
CNPJ: 11.294.402/0001-62 Fone: 8135249020

Usuário: Igor Luiz Lins Toledo

Chave de autenticação: 1457-4790-131

076

Página

4 / 45

**Programa de Trabalho de Governo**

Valores em R\$ - Período: Orçamento/2025

**Unidade orçamentária: 1105 - SECRETARIA EXECUTIVA DA MULHER**

Código	Especificação	Não orçamentária	Operação especial	Projetos	Atividades	Total
4 122 10 1.102	MULHER APOIO AS AÇÕES DE INVESTIMENTOS DA SECRETARIA EXECUTIVA DA MULHER			70.000,00		70.000,00
4.4.90.00	Aplicações Diretas			70.000,00		70.000,00
4 122 10 8.227	APOIO À GESTÃO ADMINISTRATIVA DA SECRETARIA EXECUTIVA DA MULHER				820.000,00	820.000,00
3.1.90.00	Aplicações Diretas				650.000,00	650.000,00
3.1.91.00	Aplicação Direta Decorrente de Operação entre Órgãos, Fundos e Entidades Integrantes dos Orçamentos Fiscal e da Seguridade Social				20.000,00	20.000,00
3.3.90.00	Aplicações Diretas				150.000,00	150.000,00
4 122 10 8.250	APOIO AS AÇÕES PARA O CUSTEIO DAS VERBAS INDENIZATÓRIAS				360.000,00	360.000,00
3.3.90.00	Aplicações Diretas				360.000,00	360.000,00
8	Assistência Social				70.000,00	70.000,00
8 244	Assistência Comunitária				70.000,00	70.000,00
8 244 11	ARTICULAÇÃO DE POLÍTICAS PÚBLICAS PARA AS MULHERES				70.000,00	70.000,00
8 244 11 2.199	APOIO ÀS AÇÕES DO PROGRAMA ARTICULAÇÃO DE POLÍTICAS PÚBLICAS PARA AS MULHERES				70.000,00	70.000,00
3.3.90.00	Aplicações Diretas				70.000,00	70.000,00
14	Direitos da Cidadania			10.000,00	120.000,00	130.000,00
14 422	Direitos Individuais, Coletivos e Difusos			10.000,00	120.000,00	130.000,00
14 422 12	POR UMA VIDA SEM VIOLÊNCIA CONTRA AS MULHERES				30.000,00	30.000,00
14 422 12 2.202	APOIO ÀS AÇÕES DO PROGRAMA POR UMA VIDA SEM VIOLÊNCIA CONTRA A MULHER				10.000,00	10.000,00
3.3.90.00	Aplicações Diretas				10.000,00	10.000,00
14 422 12 2.371	APOIO ÀS AÇÕES PELO FIM DA VIOLÊNCIA DE GÊNERO E SUAS ESPECIFICIDADES				20.000,00	20.000,00
3.3.50.00	Transferências a Instituições Privadas sem Fins Lucrativos				10.000,00	10.000,00
3.3.90.00	Aplicações Diretas				10.000,00	10.000,00
14 422 13	QUALIFICAÇÃO PROFISSIONAL E AUTONOMIA FINANCEIRA PARA AS MULHERES			10.000,00	90.000,00	100.000,00
14 422 13 1.105	APOIO ÀS AÇÕES DE INVESTIMENTO DA QUALIFICAÇÃO PROFISSIONAL E AUTONOMIA FINANCEIRA PARA AS MULHERES			10.000,00		10.000,00
4.4.90.00	Aplicações Diretas			10.000,00		10.000,00
14 422 13 2.204	APOIO ÀS AÇÕES DO PROGRAMA QUALIFICAÇÃO PROFISSIONAL E AUTONOMIA FINANCEIRA PARA AS MULHERES				90.000,00	90.000,00
3.3.90.00	Aplicações Diretas				90.000,00	90.000,00
<b>Total da unidade orçamentária</b>				<b>80.000,00</b>	<b>1.370.000,00</b>	<b>1.450.000,00</b>

**Unidade orçamentária: 1106 - SECRETARIA EXECUTIVA DE COMBATE ÀS DROGAS**

Código	Especificação	Não orçamentária	Operação especial	Projetos	Atividades	Total
4	Administração			486.000,00	100.250,00	586.250,00
4 122	Administração Geral			486.000,00	100.250,00	586.250,00
4 122 16	APOIO ÀS AÇÕES DO FUNDO MUNICIPAL DE POLÍTICAS SOBRE DROGAS				10.000,00	10.000,00
4 122 16 8.239	APOIO AS AÇÕES DE MANUTENÇÃO DO FUNDO MUNICIPAL DE POLÍTICAS SOBRE DROGAS				10.000,00	10.000,00
3.3.90.00	Aplicações Diretas				10.000,00	10.000,00
4 122 17	APOIO ADMINISTRATIVO ÀS AÇÕES DA SECRETARIA EXECUTIVA DE POLÍTICAS SOBRE DROGAS			486.000,00	90.250,00	576.250,00

**Município do Cabo de Santo Agostinho**Praça Praça Ministro André Cavalcante, s/n - Centro - 54.505-320 - Cabo de Santo Agostinho/ PE  
CNPJ: 11.294.402/0001-62 Fone: 8135249020Usuário: Igor Luiz Lins Toledo  
Chave de autenticação: 1457-4790-131077  
Página  
5 / 45**Programa de Trabalho de Governo**

Valores em R\$ - Período: Orçamento/2025

**Unidade orçamentária: 1106 - SECRETARIA EXECUTIVA DE COMBATE ÀS DROGAS**

Código	Especificação	Não orçamentária	Operação especial	Projetos	Atividades	Total
4 122 17 1.176	APOIO AS AÇÕES DE INVESTIMENTOS DA SECRETARIA EXECUTIVA DE POLÍTICAS SOBRE DROGAS			486.000,00		486.000,00
	4.4.90.00 Aplicações Diretas			486.000,00		486.000,00
4 122 17 8.201	APOIO AS AÇÕES DE MANUTENÇÃO DA SECRETARIA EXECUTIVA DE POLÍTICAS SOBRE DROGAS				80.000,00	80.000,00
	3.1.90.00 Aplicações Diretas				60.000,00	60.000,00
	3.1.91.00 Aplicação Direta Decorrente de Operação entre Órgãos, Fundos e Entidades Integrantes dos Orçamentos Fiscal e da Seguridade Social				10.000,00	10.000,00
	3.3.90.00 Aplicações Diretas				10.000,00	10.000,00
4 122 17 8.283	APOIO ÀS AÇÕES DE CUSTEIO DAS VERBAS INDENIZATÓRIAS				10.250,00	10.250,00
	3.3.90.00 Aplicações Diretas				10.250,00	10.250,00
8	Assistência Social				40.000,00	40.000,00
8 244	Assistência Comunitária				40.000,00	40.000,00
8 244 18	CONSTRUINDO UMA NOVA VIDA				30.000,00	30.000,00
8 244 18 2.272	APOIO NO TRATAMENTO AOS USUÁRIOS DE ÁLCOOL E OUTRAS DROGAS, E ASSISTÊNCIA AOS SEUS FAMILIARES.				10.000,00	10.000,00
	3.3.90.00 Aplicações Diretas				10.000,00	10.000,00
8 244 18 2.273	APOIO ÀS AÇÕES DO PROGRAMA CONSTRUINDO UMA NOVA VIDA				20.000,00	20.000,00
	3.3.50.00 Transferências a Instituições Privadas sem Fins Lucrativos				10.000,00	10.000,00
	3.3.90.00 Aplicações Diretas				10.000,00	10.000,00
8 244 19	DIALOGANDO POLÍTICAS PÚBLICAS COM A SOCIEDADE				10.000,00	10.000,00
8 244 19 2.270	APOIO ÀS AÇÕES DO PROGRAMA DIALOGANDO POLÍTICAS PÚBLICAS COM A SOCIEDADE				10.000,00	10.000,00
	3.3.90.00 Aplicações Diretas				10.000,00	10.000,00
<b>Total da unidade orçamentária</b>				<b>486.000,00</b>	<b>140.250,00</b>	<b>626.250,00</b>

**Unidade orçamentária: 2100 - SECRETARIA MUNICIPAL DE ASSUNTOS ESTRATÉGICOS - ADMINISTRAÇÃO DIRETA**

Código	Especificação	Não orçamentária	Operação especial	Projetos	Atividades	Total
4	Administração			1.000,00	717.000,00	718.000,00
4 122	Administração Geral			1.000,00	717.000,00	718.000,00
4 122 22	VIABILIZANDO POTENCIALIDADES				1.000,00	1.000,00
4 122 22 2.21	DESENVOLVIMENTO DE ESTRATÉGIAS E ARTICULAÇÕES DE INTERESSE DO MUNICÍPIO				1.000,00	1.000,00
	3.3.90.00 Aplicações Diretas				1.000,00	1.000,00
4 122 23	APOIO ADMINISTRATIVO ÀS AÇÕES DA SECRETARIA MUNICIPAL DE ASSUNTOS ESTRATÉGICOS			1.000,00	715.000,00	716.000,00
4 122 23 1.153	APOIO AS AÇÕES DE INVESTIMENTO DA GESTÃO ADMINISTRATIVA DA SECRETARIA MUNICIPAL DE ASSUNTOS ESTRATÉGICOS			1.000,00		1.000,00
	4.4.90.00 Aplicações Diretas			1.000,00		1.000,00
4 122 23 8.16	APOIO AS AÇÕES DE MANUTENÇÃO DA GESTÃO ADMINISTRATIVA DA SECRETARIA MUNICIPAL DE ASSUNTOS ESTRATÉGICOS				465.000,00	465.000,00
	3.1.90.00 Aplicações Diretas				450.000,00	450.000,00
	3.1.91.00 Aplicação Direta Decorrente de Operação entre Órgãos, Fundos e Entidades Integrantes dos Orçamentos Fiscal e da Seguridade Social				5.000,00	5.000,00
	3.3.90.00 Aplicações Diretas				10.000,00	10.000,00
4 122 23 8.251	APOIO AS AÇÕES PARA O CUSTEIO DAS VERBAS INDENIZATÓRIAS				250.000,00	250.000,00
	3.3.90.00 Aplicações Diretas				250.000,00	250.000,00
4 122 128	MONITORAR PARA CRESCER				1.000,00	1.000,00

**Município do Cabo de Santo Agostinho**Praça Praça Ministro André Cavalcante, s/n - Centro - 54.505-320 - Cabo de Santo Agostinho/ PE  
CNPJ: 11.294.402/0001-62 Fone: 8135249020Usuário: Igor Luiz Lins Toledo  
Chave de autenticação: 1457-4790-131078  
Página  
6 / 45**Programa de Trabalho de Governo**

Valores em R\$ - Período: Orçamento/2025

<b>Unidade orçamentária: 2100 - SECRETARIA MUNICIPAL DE ASSUNTOS ESTRATÉGICOS - ADMINISTRAÇÃO DIRETA</b>						
<b>Código</b>	<b>Especificação</b>	<b>Não orçamentária</b>	<b>Operação especial</b>	<b>Projetos</b>	<b>Atividades</b>	<b>Total</b>
4 122 128 2.289	FORTALECER AS AÇÕES DE MONITORAMENTO				1.000,00	1.000,00
3.3.90.00	Aplicações Diretas				1.000,00	1.000,00
<b>Total da unidade orçamentária</b>				<b>1.000,00</b>	<b>717.000,00</b>	<b>718.000,00</b>
<b>Unidade orçamentária: 3100 - SECRETARIA MUNICIPAL DE ASSUNTOS JURÍDICOS - ADMINISTRAÇÃO DIRETA</b>						
<b>Código</b>	<b>Especificação</b>	<b>Não orçamentária</b>	<b>Operação especial</b>	<b>Projetos</b>	<b>Atividades</b>	<b>Total</b>
4	Administração			51.000,00	7.550.000,00	7.601.000,00
4 62	Defesa do Interesse Público no Processo Judiciário			10.000,00	20.000,00	30.000,00
4 62 24	ASSUNTOS LEGISLATIVOS DE INTERESSE PÚBLICO				10.000,00	10.000,00
4 62 24 2.17	ACOMPANHAR AS PROPOSIÇÕES DOS PODERES LEGISLATIVO, JUDICIÁRIO E EXECUTIVO				10.000,00	10.000,00
3.3.90.00	Aplicações Diretas				10.000,00	10.000,00
4 62 25	DEFESA DO MUNICÍPIO E DA GESTÃO NA CONSTRUÇÃO DE UMA NOVA HISTÓRIA			10.000,00	10.000,00	20.000,00
4 62 25 1.223	APOIAR, MODERNIZAR E EQUIPAR A CENTRAL DE SINDICÂNCIA E INQUÉRITOS ADMINISTRATIVOS			10.000,00		10.000,00
4.4.90.00	Aplicações Diretas			10.000,00		10.000,00
4 62 25 8.22	APOIAR, MODERNIZAR E MANTER A CENTRAL DE SINDICÂNCIA E INQUÉRITOS ADMINISTRATIVOS				10.000,00	10.000,00
3.3.90.00	Aplicações Diretas				10.000,00	10.000,00
4 122	Administração Geral			21.000,00	7.450.000,00	7.471.000,00
4 122 26	SISTEMA DE MODERNIZAÇÃO DOS PROCESSOS ADMINISTRATIVOS			10.000,00	50.000,00	60.000,00
4 122 26 1.56	SISTEMA INFORMATIZADO DE ACOMPANHAMENTO E CONTROLE DE PROCESSOS			10.000,00		10.000,00
4.4.90.00	Aplicações Diretas			10.000,00		10.000,00
4 122 26 2.162	SISTEMA INFORMATIZADO DE ACOMPANHAMENTO E CONTROLE DE PROCESSOS				50.000,00	50.000,00
3.3.90.00	Aplicações Diretas				50.000,00	50.000,00
4 122 27	APOIO ADMINISTRATIVO ÀS AÇÕES DA SECRETARIA MUNICIPAL DE ASSUNTOS JURÍDICOS			11.000,00	7.400.000,00	7.411.000,00
4 122 27 1.57	APOIO AS AÇÕES DE INVESTIMENTOS DA SECRETARIA MUNICIPAL DE ASSUNTOS JURÍDICOS			11.000,00		11.000,00
4.4.90.00	Aplicações Diretas			11.000,00		11.000,00
4 122 27 8.21	APOIO AS AÇÕES DE MANUTENÇÃO DA SECRETARIA MUNICIPAL DE ASSUNTOS JURÍDICOS				5.900.000,00	5.900.000,00
3.1.90.00	Aplicações Diretas				5.300.000,00	5.300.000,00
3.1.91.00	Aplicação Direta Decorrente de Operação entre Órgãos, Fundos e Entidades Integrantes dos Orçamentos Fiscal e da Seguridade Social				300.000,00	300.000,00
3.3.90.00	Aplicações Diretas				300.000,00	300.000,00
4 122 27 8.253	APOIO AS AÇÕES PARA O CUSTEIO DAS VERBAS INDENIZATÓRIAS				1.500.000,00	1.500.000,00
3.3.90.00	Aplicações Diretas				1.500.000,00	1.500.000,00
4 124	Controle Interno			20.000,00	20.000,00	40.000,00
4 124 28	GESTÃO TRANSPARENTE - CONSTRUINDO UMA NOVA HISTÓRIA			20.000,00	20.000,00	40.000,00
4 124 28 1.58	MANTER E APOIAR AS AÇÕES DA COMISSÃO PERMANENTE DE LICITAÇÕES			20.000,00		20.000,00
4.4.90.00	Aplicações Diretas			20.000,00		20.000,00
4 124 28 2.25	MANTER E APOIAR AS AÇÕES DA COMISSÃO PERMANENTE DE LICITAÇÕES				20.000,00	20.000,00

**Município do Cabo de Santo Agostinho**Praça Praça Ministro André Cavalcante, s/n - Centro - 54.505-320 - Cabo de Santo Agostinho/ PE  
CNPJ: 11.294.402/0001-62 Fone: 8135249020

Usuário: Igor Luiz Lins Toledo

Chave de autenticação: 1457-4790-131

079

Página

7 / 45

**Programa de Trabalho de Governo**

Valores em R\$ - Período: Orçamento/2025

**Unidade orçamentária: 3100 - SECRETARIA MUNICIPAL DE ASSUNTOS JURÍDICOS - ADMINISTRAÇÃO DIRETA**

Código	Especificação	Não orçamentária	Operação especial	Projetos	Atividades	Total
	3.3.90.00 Aplicações Diretas				20.000,00	20.000,00
4 128	Formação de Recursos Humanos				60.000,00	60.000,00
4 128 29	QUALIFICAÇÃO DOS FUNCIONÁRIOS DA SECRETARIA MUNICIPAL DE ASSUNTOS JURÍDICOS				60.000,00	60.000,00
4 128 29 2.16	QUALIFICAÇÃO, DESENVOLVIMENTO E PROMOÇÃO DE RECURSOS HUMANOS DA SMAJ				60.000,00	60.000,00
	3.3.90.00 Aplicações Diretas				60.000,00	60.000,00
14	Direitos da Cidadania			15.000,00	15.000,00	30.000,00
14 91	Defesa da Ordem Jurídica			10.000,00	10.000,00	20.000,00
14 91 30	ASSISTÊNCIA JURÍDICA MUNICIPAL			10.000,00	10.000,00	20.000,00
14 91 30 1.60	MANTER E AMPLIAR OS SERVIÇOS DE ASSISTÊNCIA JURÍDICA A POPULAÇÃO			10.000,00		10.000,00
	4.4.90.00 Aplicações Diretas			10.000,00		10.000,00
14 91 30 4.20	MANTER E AMPLIAR OS SERVIÇOS DE ASSISTÊNCIA JURÍDICA A POPULAÇÃO				10.000,00	10.000,00
	3.3.90.00 Aplicações Diretas				10.000,00	10.000,00
14 125	Normatização e Fiscalização			5.000,00	5.000,00	10.000,00
14 125 31	PROCON - CONSTRUINDO UMA NOVA HISTÓRIA			5.000,00	5.000,00	10.000,00
14 125 31 1.61	APOIO AS AÇÕES DE INVESTIMENTO DO PROGRAMA PROCON - CONSTRUINDO UMA NOVA HISTÓRIA			5.000,00		5.000,00
	4.4.90.00 Aplicações Diretas			5.000,00		5.000,00
14 125 31 4.21	APOIO AS AÇÕES DE MANUTENÇÃO DO PROGRAMA PROCON - CONSTRUINDO UMA NOVA HISTÓRIA				5.000,00	5.000,00
	3.3.90.00 Aplicações Diretas				5.000,00	5.000,00
<b>Total da unidade orçamentária</b>				<b>66.000,00</b>	<b>7.565.000,00</b>	<b>7.631.000,00</b>

**Unidade orçamentária: 4100 - GABINETE DO SECRETÁRIO MUNICIPAL DE GESTÃO PÚBLICA**

Código	Especificação	Não orçamentária	Operação especial	Projetos	Atividades	Total
4	Administração			5.000,00	1.742.000,00	1.747.000,00
4 122	Administração Geral			5.000,00	1.722.000,00	1.727.000,00
4 122 32	CONSTRUINDO UMA NOVA HISTÓRIA NA GESTÃO PÚBLICA			5.000,00	1.722.000,00	1.727.000,00
4 122 32 1.107	APOIO AS AÇÕES DE INVESTIMENTO DO PROGRAMA CONSTRUINDO UMA NOVA HISTÓRIA NA GESTÃO PÚBLICA			5.000,00		5.000,00
	4.4.90.00 Aplicações Diretas			5.000,00		5.000,00
4 122 32 2.35	APOIO AS AÇÕES DE MANUTENÇÃO DA GESTÃO PÚBLICA				622.000,00	622.000,00
	3.1.90.00 Aplicações Diretas				520.000,00	520.000,00
	3.1.91.00 Aplicação Direta Decorrente de Operação entre Órgãos, Fundos e Entidades Integrantes dos Orçamentos Fiscal e da Seguridade Social				2.000,00	2.000,00
	3.3.90.00 Aplicações Diretas				100.000,00	100.000,00
4 122 32 2.136	APOIO AS AÇÕES DE MANUTENÇÃO DO PROGRAMA CONSTRUINDO UMA NOVA HISTÓRIA NA GESTÃO PÚBLICA				600.000,00	600.000,00
	3.3.90.00 Aplicações Diretas				600.000,00	600.000,00
4 122 32 8.254	APOIO AS AÇÕES PARA O CUSTEIO DAS VERBAS INDENIZATÓRIAS				500.000,00	500.000,00
	3.3.90.00 Aplicações Diretas				500.000,00	500.000,00
4 128	Formação de Recursos Humanos				20.000,00	20.000,00
4 128 32	CONSTRUINDO UMA NOVA HISTÓRIA NA GESTÃO PÚBLICA				20.000,00	20.000,00
4 128 32 4.25	FORTALECIMENTO DA GESTÃO PÚBLICA, TREINAMENTO E CAPACITAÇÃO				20.000,00	20.000,00

**Município do Cabo de Santo Agostinho**Praça Praça Ministro André Cavalcante, s/n - Centro - 54.505-320 - Cabo de Santo Agostinho/ PE  
CNPJ: 11.294.402/0001-62 Fone: 8135249020

Usuário: Igor Luiz Lins Toledo

Chave de autenticação: 1457-4790-131

080

Página

8 / 45

**Programa de Trabalho de Governo**

Valores em R\$ - Período: Orçamento/2025

**Unidade orçamentária: 4100 - GABINETE DO SECRETÁRIO MUNICIPAL DE GESTÃO PÚBLICA**

Código	Especificação	Não orçamentária	Operação especial	Projetos	Atividades	Total
3.3.90.00	Aplicações Diretas				20.000,00	20.000,00
99	Reserva de Contingência		5.856.190,86			5.856.190,86
99 999	Reserva de Contingência		5.856.190,86			5.856.190,86
99 999 9999	RESERVA DE CONTINGÊNCIA		5.856.190,86			5.856.190,86
99 999 9999 0.1002	RESERVA DE CONTINGÊNCIA PARA EMENDAS PARLAMENTARES (inciso VII do Art. 77 LOM)		5.856.190,86			5.856.190,86
9.9.99.00	A Definir		5.856.190,86			5.856.190,86
<b>Total da unidade orçamentária</b>			<b>5.856.190,86</b>	<b>5.000,00</b>	<b>1.742.000,00</b>	<b>7.603.190,86</b>

**Unidade orçamentária: 4101 - SECRETARIA EXECUTIVA DE ADMINISTRAÇÃO E RECURSOS HUMANOS**

Código	Especificação	Não orçamentária	Operação especial	Projetos	Atividades	Total
4	Administração			1.050.000,00	35.602.810,00	36.652.810,00
4 122	Administração Geral			1.050.000,00	33.582.810,00	34.632.810,00
4 122 33	CONSTRUINDO UMA NOVA HISTÓRIA NA MODERNIZAÇÃO DA GESTÃO				30.000,00	30.000,00
4 122 33 2.173	CONSOLIDAÇÃO E MANUTENÇÃO DE SISTEMAS DE PROTOCOLO ÚNICO NO ÂMBITO DA ADMINISTRAÇÃO PÚBLICA				10.000,00	10.000,00
3.3.90.00	Aplicações Diretas				10.000,00	10.000,00
4 122 33 4.57	DIGITALIZAÇÃO DE PROCESSOS E DOCUMENTOS NO ÂMBITO DA ADMINISTRAÇÃO PÚBLICA MUNICIPAL				20.000,00	20.000,00
3.3.90.00	Aplicações Diretas				20.000,00	20.000,00
4 122 34	CONTROLE E MANUTENÇÃO DE BENS PATRIMONIAIS			1.020.000,00	110.000,00	1.130.000,00
4 122 34 2.30	MANUTENÇÃO DO SISTEMA DE SEGURANÇA ELETRÔNICA NAS UNIDADES DA PMCSA				20.000,00	20.000,00
3.3.90.00	Aplicações Diretas				20.000,00	20.000,00
4 122 34 2.174	GESTÃO PATRIMONIAL DA PREFEITURA				90.000,00	90.000,00
3.3.90.00	Aplicações Diretas				90.000,00	90.000,00
4 122 34 7.11	INVESTIMENTOS NA GESTÃO PATRIMONIAL DA PREFEITURA			1.020.000,00		1.020.000,00
4.4.90.00	Aplicações Diretas			1.020.000,00		1.020.000,00
4 122 35	TRANSPORTE DE APOIO			10.000,00	4.000.000,00	4.010.000,00
4 122 35 1.79	GESTÃO DE TRANSPORTES INTERNOS DA PMCSA			10.000,00		10.000,00
4.4.90.00	Aplicações Diretas			10.000,00		10.000,00
4 122 35 8.31	GESTÃO DE TRANSPORTES INTERNOS DA PMCSA				4.000.000,00	4.000.000,00
3.3.90.00	Aplicações Diretas				4.000.000,00	4.000.000,00
4 122 36	APOIO ADMINISTRATIVO ÀS AÇÕES DA SECRETARIA EXECUTIVA DE ADMINISTRAÇÃO E RECURSOS HUMANOS			20.000,00	29.442.810,00	29.462.810,00
4 122 36 1.80	APOIO ADMINISTRATIVO ÀS SECRETARIAS			20.000,00		20.000,00
4.4.90.00	Aplicações Diretas			20.000,00		20.000,00
4 122 36 8.2	APOIO ADMINISTRATIVO ÀS SECRETARIAS				25.642.810,00	25.642.810,00
3.3.50.00	Transferências a Instituições Privadas sem Fins Lucrativos				110.000,00	110.000,00
3.3.90.00	Aplicações Diretas				25.532.810,00	25.532.810,00
4 122 36 8.33	GESTÃO ADMINISTRATIVA DA SECRETARIA EXECUTIVA DE ADMINISTRAÇÃO E RECURSOS HUMANOS				2.400.000,00	2.400.000,00
3.1.90.00	Aplicações Diretas				2.200.000,00	2.200.000,00
3.1.91.00	Aplicação Direta Decorrente de Operação entre Órgãos, Fundos e Entidades Integrantes dos Orçamentos Fiscal e da Seguridade Social				190.000,00	190.000,00
3.3.90.00	Aplicações Diretas				10.000,00	10.000,00
4 122 36 8.255	APOIO AS AÇÕES PARA O CUSTEIO DAS VERBAS INDENIZATÓRIAS				1.300.000,00	1.300.000,00



**Município do Cabo de Santo Agostinho**Praça Praça Ministro André Cavalcante, s/n - Centro - 54.505-320 - Cabo de Santo Agostinho/ PE  
CNPJ: 11.294.402/0001-62 Fone: 8135249020

Usuário: Igor Luiz Lins Toledo

Chave de autenticação: 1457-4790-131

081

Página

9 / 45

**Programa de Trabalho de Governo**

Valores em R\$ - Período: Orçamento/2025

**Unidade orçamentária: 4101 - SECRETARIA EXECUTIVA DE ADMINISTRAÇÃO E RECURSOS HUMANOS**

Código	Especificação	Não orçamentária	Operação especial	Projetos	Atividades	Total
	3.3.90.00 Aplicações Diretas				1.300.000,00	1.300.000,00
4 122 36 8.285	APOIO AS AÇÕES PARA VERBAS RECISÓRIAS SENTENCIADAS				100.000,00	100.000,00
	3.1.90.00 Aplicações Diretas				100.000,00	100.000,00
4 128	Formação de Recursos Humanos				20.000,00	20.000,00
4 128 33	CONSTRUINDO UMA NOVA HISTÓRIA NA MODERNIZAÇÃO DA GESTÃO				20.000,00	20.000,00
4 128 33 4.56	QUALIFICAÇÃO E DESENVOLVIMENTO DE RECURSOS HUMANOS DA SEARH E DEMAIS SECRETARIAS				20.000,00	20.000,00
	3.3.90.00 Aplicações Diretas				20.000,00	20.000,00
4 331	Proteção e Benefícios ao Trabalhador				2.000.000,00	2.000.000,00
4 331 36	APOIO ADMINISTRATIVO ÀS AÇÕES DA SECRETARIA EXECUTIVA DE ADMINISTRAÇÃO E RECURSOS HUMANOS				2.000.000,00	2.000.000,00
4 331 36 2.177	ENCARGOS COM VALES TRANSPORTES DOS SERVIDORES				2.000.000,00	2.000.000,00
	3.3.90.00 Aplicações Diretas				2.000.000,00	2.000.000,00
9	Previdência Social				410.000,00	410.000,00
9 274	Previdência Especial				410.000,00	410.000,00
9 274 36	APOIO ADMINISTRATIVO ÀS AÇÕES DA SECRETARIA EXECUTIVA DE ADMINISTRAÇÃO E RECURSOS HUMANOS				410.000,00	410.000,00
9 274 36 2.367	BENEFÍCIOS PREVIDENCIÁRIOS MANTIDOS PELO TESOURO				410.000,00	410.000,00
	3.1.90.00 Aplicações Diretas				410.000,00	410.000,00
28	Encargos Especiais		2.000.000,00			2.000.000,00
28 846	Outros Encargos Especiais		2.000.000,00			2.000.000,00
28 846 208	ENCARGOS GERAIS DO MUNICÍPIO		2.000.000,00			2.000.000,00
28 846 208 0.4	PARCELAMENTO DE ENCARGOS SOCIAIS		1.500.000,00			1.500.000,00
	4.6.90.00 Aplicações Diretas		1.500.000,00			1.500.000,00
28 846 208 0.6	ENCARGOS ESPECIAIS		500.000,00			500.000,00
	3.2.90.00 Aplicações Diretas		500.000,00			500.000,00
<b>Total da unidade orçamentária</b>			<b>2.000.000,00</b>	<b>1.050.000,00</b>	<b>36.012.810,00</b>	<b>39.062.810,00</b>

**Unidade orçamentária: 4102 - SECRETARIA EXECUTIVA DE FINANÇAS E ARRECADAÇÃO**

Código	Especificação	Não orçamentária	Operação especial	Projetos	Atividades	Total
4	Administração		12.010.000,00	96.000,00	11.050.000,00	23.156.000,00
4 122	Administração Geral		10.000,00	30.000,00	8.470.000,00	8.510.000,00
4 122 37	APOIO ADMINISTRATIVO ÀS AÇÕES DA SECRETARIA EXECUTIVA DE FINANÇAS E ARRECADAÇÃO		10.000,00	30.000,00	8.370.000,00	8.410.000,00
4 122 37 0.137	AMORTIZAÇÃO DE OPERAÇÃO DE CRÉDITO		10.000,00			10.000,00
	3.2.90.00 Aplicações Diretas		2.000,00			2.000,00
	4.6.90.00 Aplicações Diretas		8.000,00			8.000,00
4 122 37 1.109	GESTÃO ADMINISTRATIVA DA SECRETARIA EXECUTIVA DE FINANÇAS E ARRECADAÇÃO			30.000,00		30.000,00
	4.4.90.00 Aplicações Diretas			30.000,00		30.000,00
4 122 37 2.408	AÇÕES DE INCREMENTO DAS METAS FISCAIS POR ATIVIDADE FAZENDÁRIA				100.000,00	100.000,00
	3.1.90.00 Aplicações Diretas				100.000,00	100.000,00
4 122 37 8.40	GESTÃO ADMINISTRATIVA DA SECRETARIA EXECUTIVA DE FINANÇAS E ARRECADAÇÃO				7.400.000,00	7.400.000,00
	3.1.90.00 Aplicações Diretas				6.000.000,00	6.000.000,00

**Município do Cabo de Santo Agostinho**Praça Praça Ministro André Cavalcante, s/n - Centro - 54.505-320 - Cabo de Santo Agostinho/ PE  
CNPJ: 11.294.402/0001-62 Fone: 8135249020

Usuário: Igor Luiz Lins Toledo

Chave de autenticação: 1457-4790-131

082

Página

10 / 45

**Programa de Trabalho de Governo**

Valores em R\$ - Período: Orçamento/2025

**Unidade orçamentária: 4102 - SECRETARIA EXECUTIVA DE FINANÇAS E ARRECADAÇÃO**

Código	Especificação	Não orçamentária	Operação especial	Projetos	Atividades	Total
	3.1.91.00 Aplicação Direta Decorrente de Operação entre Órgãos, Fundos e Entidades Integrantes dos Orçamentos Fiscal e da Seguridade Social				1.100.000,00	1.100.000,00
	3.3.90.00 Aplicações Diretas				300.000,00	300.000,00
4 122 37 8.256	APOIO AS AÇÕES PARA O CUSTEIO DAS VERBAS INDENIZATÓRIAS				870.000,00	870.000,00
	3.3.90.00 Aplicações Diretas				870.000,00	870.000,00
4 122 206	PROGRAMA ENDEREÇO CERTO				100.000,00	100.000,00
4 122 206 2.407	AÇÕES DE MANUTENÇÃO DO PROGRAMA ENDEREÇO CERTO				100.000,00	100.000,00
	3.3.90.00 Aplicações Diretas				100.000,00	100.000,00
4 123	Administração Financeira			50.000,00	1.370.000,00	1.420.000,00
4 123 37	APOIO ADMINISTRATIVO ÀS AÇÕES DA SECRETARIA EXECUTIVA DE FINANÇAS E ARRECADAÇÃO				1.310.000,00	1.310.000,00
4 123 37 2.345	MANTER O CUSTEIO DOS SERVIÇOS BANCÁRIOS, SEGUROS E ENCARGOS NÃO DECORRENTES DE OBRIGAÇÕES TRIBUTÁRIAS E CONTRIBUTIVAS				1.310.000,00	1.310.000,00
	3.3.90.00 Aplicações Diretas				1.310.000,00	1.310.000,00
4 123 38	CERTIFICAÇÃO DE INCENTIVO AO DESENVOLVIMENTO - CID				10.000,00	10.000,00
4 123 38 2.7	PROMOÇÃO DO PROGRAMA CERTIFICADOS DE INCENTIVO AO DESENVOLVIMENTO - CID				10.000,00	10.000,00
	3.3.90.00 Aplicações Diretas				10.000,00	10.000,00
4 123 39	ESTRUTURAÇÃO E MODERNIZAÇÃO ADMINISTRATIVA E FISCAL DO MUNICÍPIO			50.000,00	50.000,00	100.000,00
4 123 39 1.110	APOIO ÀS AÇÕES DE INVESTIMENTO PARA ESTRUTURAÇÃO E MODERNIZAÇÃO ADMINISTRATIVA E FISCAL DO MUNICÍPIO			50.000,00		50.000,00
	4.4.90.00 Aplicações Diretas			50.000,00		50.000,00
4 123 39 2.207	APOIO ÀS AÇÕES DE ESTRUTURAÇÃO E MODERNIZAÇÃO ADMINISTRATIVA E FISCAL DO MUNICÍPIO				50.000,00	50.000,00
	3.3.90.00 Aplicações Diretas				50.000,00	50.000,00
4 129	Administração de Receitas			16.000,00	1.210.000,00	1.226.000,00
4 129 40	MODERNIZAÇÃO TRIBUTÁRIA			16.000,00	1.210.000,00	1.226.000,00
4 129 40 1.108	FORTALECIMENTO DA EDUCAÇÃO FISCAL			6.000,00		6.000,00
	4.4.90.00 Aplicações Diretas			6.000,00		6.000,00
4 129 40 1.112	OPERACIONALIZAÇÃO DO SISTEMA DE ARRECADAÇÃO TRIBUTÁRIA			10.000,00		10.000,00
	4.4.90.00 Aplicações Diretas			10.000,00		10.000,00
4 129 40 2.9	FORTALECIMENTO DA EDUCAÇÃO FISCAL				10.000,00	10.000,00
	3.3.90.00 Aplicações Diretas				10.000,00	10.000,00
4 129 40 2.37	OPERACIONALIZAÇÃO DO SISTEMA DE ARRECADAÇÃO TRIBUTÁRIA				1.200.000,00	1.200.000,00
	3.3.90.00 Aplicações Diretas				1.200.000,00	1.200.000,00
4 331	Proteção e Benefícios ao Trabalhador		12.000.000,00			12.000.000,00
4 331 37	APOIO ADMINISTRATIVO ÀS AÇÕES DA SECRETARIA EXECUTIVA DE FINANÇAS E ARRECADAÇÃO		12.000.000,00			12.000.000,00
4 331 37 0.13	ENCARGOS PARA FORMAÇÃO DO PASEP		12.000.000,00			12.000.000,00
	3.3.90.00 Aplicações Diretas		12.000.000,00			12.000.000,00
28	Encargos Especiais		4.876.000,00			4.876.000,00
28 846	Outros Encargos Especiais		4.876.000,00			4.876.000,00
28 846 37	APOIO ADMINISTRATIVO ÀS AÇÕES DA SECRETARIA EXECUTIVA DE FINANÇAS E ARRECADAÇÃO		4.876.000,00			4.876.000,00
28 846 37 0.18	PARCELAMENTO DE ENCARGOS SOCIAIS		4.500.000,00			4.500.000,00

**Município do Cabo de Santo Agostinho**Praça Praça Ministro André Cavalcante, s/n - Centro - 54.505-320 - Cabo de Santo Agostinho/ PE  
CNPJ: 11.294.402/0001-62 Fone: 8135249020

Usuário: Igor Luiz Lins Toledo

Chave de autenticação: 1457-4790-131

083

Página

11 / 45

**Programa de Trabalho de Governo**

Valores em R\$ - Período: Orçamento/2025

**Unidade orçamentária: 4102 - SECRETARIA EXECUTIVA DE FINANÇAS E ARRECADAÇÃO**

Código	Especificação	Não orçamentária	Operação especial	Projetos	Atividades	Total
4.6.90.00	Aplicações Diretas		4.500.000,00			4.500.000,00
28 846 37 0.1000	ENCARGOS ESPECIAIS		376.000,00			376.000,00
3.2.90.00	Aplicações Diretas		376.000,00			376.000,00
99	Reserva de Contingência		13.339.000,00			13.339.000,00
99 999	Reserva de Contingência		13.339.000,00			13.339.000,00
99 999 9999	RESERVA DE CONTINGÊNCIA		13.339.000,00			13.339.000,00
99 999 9999 0.999	RESERVA DE CONTINGÊNCIA		13.339.000,00			13.339.000,00
9.9.90.00	Aplicações Diretas		13.339.000,00			13.339.000,00
<b>Total da unidade orçamentária</b>			<b>30.225.000,00</b>	<b>96.000,00</b>	<b>11.050.000,00</b>	<b>41.371.000,00</b>

**Unidade orçamentária: 4103 - SECRETARIA EXECUTIVA DE LOGÍSTICA**

Código	Especificação	Não orçamentária	Operação especial	Projetos	Atividades	Total
4	Administração			57.000,00	6.943.000,00	7.000.000,00
4 122	Administração Geral			57.000,00	6.943.000,00	7.000.000,00
4 122 41	EXECUÇÃO DAS AÇÕES DE LOGÍSTICA			57.000,00	6.943.000,00	7.000.000,00
4 122 41 1.75	GESTÃO ADMINISTRATIVA DA SELOG			7.000,00		7.000,00
4.4.90.00	Aplicações Diretas			7.000,00		7.000,00
4 122 41 1.76	LOGÍSTICA PROATIVA			50.000,00		50.000,00
4.4.90.00	Aplicações Diretas			50.000,00		50.000,00
4 122 41 8.45	GESTÃO ADMINISTRATIVA DA SELOG				433.000,00	433.000,00
3.1.90.00	Aplicações Diretas				380.000,00	380.000,00
3.1.91.00	Aplicação Direta Decorrente de Operação entre Órgãos, Fundos e Entidades Integrantes dos Orçamentos Fiscal e da Seguridade Social				3.000,00	3.000,00
3.3.90.00	Aplicações Diretas				50.000,00	50.000,00
4 122 41 8.46	LOGÍSTICA PROATIVA				6.000.000,00	6.000.000,00
3.3.90.00	Aplicações Diretas				6.000.000,00	6.000.000,00
4 122 41 8.257	APOIO AS AÇÕES PARA O CUSTEIO DAS VERBAS INDENIZATÓRIAS				510.000,00	510.000,00
3.3.90.00	Aplicações Diretas				510.000,00	510.000,00
<b>Total da unidade orçamentária</b>				<b>57.000,00</b>	<b>6.943.000,00</b>	<b>7.000.000,00</b>

**Unidade orçamentária: 4104 - SUPERINTENDÊNCIA DE ORÇAMENTO PÚBLICO**

Código	Especificação	Não orçamentária	Operação especial	Projetos	Atividades	Total
4	Administração			10.000,00	416.000,00	426.000,00
4 121	Planejamento e Orçamento			10.000,00	416.000,00	426.000,00
4 121 127	CONSTRUINDO UM ORÇAMENTO PÚBLICO EFICAZ			10.000,00	416.000,00	426.000,00
4 121 127 1.358	APOIO AS AÇÕES DE INVESTIMENTO DA SUPERINTENDÊNCIA DE ORÇAMENTO PÚBLICO			10.000,00		10.000,00
4.4.90.00	Aplicações Diretas			10.000,00		10.000,00
4 121 127 2.365	ELABORAÇÃO, EXECUÇÃO E CONTROLE DO ORÇAMENTO GERAL DO MUNICÍPIO				300.000,00	300.000,00
3.3.90.00	Aplicações Diretas				300.000,00	300.000,00
4 121 127 2.366	APOIO AS AÇÕES DE MANUTENÇÃO DA SUPERINTENDÊNCIA DE ORÇAMENTO PÚBLICO				56.000,00	56.000,00
3.1.90.00	Aplicações Diretas				50.000,00	50.000,00
3.1.91.00	Aplicação Direta Decorrente de Operação entre Órgãos, Fundos e Entidades Integrantes dos Orçamentos Fiscal e da Seguridade Social				1.000,00	1.000,00
3.3.90.00	Aplicações Diretas				5.000,00	5.000,00

**Município do Cabo de Santo Agostinho**Praça Praça Ministro André Cavalcante, s/n - Centro - 54.505-320 - Cabo de Santo Agostinho/ PE  
CNPJ: 11.294.402/0001-62 Fone: 8135249020

Usuário: Igor Luiz Lins Toledo

Chave de autenticação: 1457-4790-131

084

Página

12 / 45

**Programa de Trabalho de Governo**

Valores em R\$ - Período: Orçamento/2025

**Unidade orçamentária: 4104 - SUPERINTENDÊNCIA DE ORÇAMENTO PÚBLICO**

Código	Especificação	Não orçamentária	Operação especial	Projetos	Atividades	Total
4 121 127 8.263	APOIO AS AÇÕES PARA O CUSTEIO DAS VERBAS INDENIZATÓRIAS				60.000,00	60.000,00
3.3.90.00	Aplicações Diretas				60.000,00	60.000,00
<b>Total da unidade orçamentária</b>				<b>10.000,00</b>	<b>416.000,00</b>	<b>426.000,00</b>

**Unidade orçamentária: 5100 - GABINETE DO SECRETÁRIO MUNICIPAL DE PLANEJAMENTO E MEIO AMBIENTE**

Código	Especificação	Não orçamentária	Operação especial	Projetos	Atividades	Total
4	Administração			30.000,00	1.580.000,00	1.610.000,00
4 122	Administração Geral			30.000,00	1.580.000,00	1.610.000,00
4 122 42	MODERNIZAÇÃO DA GESTÃO DA SMPMA			10.000,00	15.000,00	25.000,00
4 122 42 1.142	APOIO ÀS AÇÕES DE INVESTIMENTO DA MODERNIZAÇÃO DA GESTÃO DA SMPMA			10.000,00		10.000,00
4.4.90.00	Aplicações Diretas			10.000,00		10.000,00
4 122 42 2.246	APOIO ÀS AÇÕES DE MANUTENÇÃO DA MODERNIZAÇÃO DA GESTÃO DA SMPMA				15.000,00	15.000,00
3.3.90.00	Aplicações Diretas				15.000,00	15.000,00
4 122 44	APOIO ADMINISTRATIVO ÀS AÇÕES DO GABINETE DO SECRETÁRIO MUNICIPAL DE PLANEJAMENTO E MEIO AMBIENTE			20.000,00	1.565.000,00	1.585.000,00
4 122 44 1.145	APOIO ÀS AÇÕES DE INVESTIMENTO DA GESTÃO ADMINISTRATIVA DO GABINETE DO SECRETÁRIO MUNICIPAL DE PLANEJAMENTO E MEIO AMBIENTE			20.000,00		20.000,00
4.4.90.00	Aplicações Diretas			20.000,00		20.000,00
4 122 44 2.249	APOIO ÀS AÇÕES DE MANUTENÇÃO DA GESTÃO ADMINISTRATIVA DO GABINETE DO SECRETÁRIO MUNICIPAL DE PLANEJAMENTO E MEIO AMBIENTE				1.165.000,00	1.165.000,00
3.1.90.00	Aplicações Diretas				1.000.000,00	1.000.000,00
3.1.91.00	Aplicação Direta Decorrente de Operação entre Órgãos, Fundos e Entidades Integrantes dos Orçamentos Fiscal e da Seguridade Social				90.000,00	90.000,00
3.3.90.00	Aplicações Diretas				75.000,00	75.000,00
4 122 44 8.259	APOIO AS AÇÕES PARA O CUSTEIO DAS VERBAS INDENIZATÓRIAS				400.000,00	400.000,00
3.3.90.00	Aplicações Diretas				400.000,00	400.000,00
<b>Total da unidade orçamentária</b>				<b>30.000,00</b>	<b>1.580.000,00</b>	<b>1.610.000,00</b>

**Unidade orçamentária: 5101 - SECRETARIA EXECUTIVA DE MEIO AMBIENTE**

Código	Especificação	Não orçamentária	Operação especial	Projetos	Atividades	Total
18	Gestão Ambiental			285.000,00	4.970.000,00	5.255.000,00
18 122	Administração Geral			5.000,00	3.675.000,00	3.680.000,00
18 122 52	APOIO ADMINISTRATIVO ÀS AÇÕES DA SECRETARIA EXECUTIVA DE MEIO AMBIENTE			5.000,00	3.675.000,00	3.680.000,00
18 122 52 1.167	APOIO AS AÇÕES DE INVESTIMENTO DA GESTÃO ADMINISTRATIVA DA SECRETARIA EXECUTIVA DE MEIO AMBIENTE			5.000,00		5.000,00
4.4.90.00	Aplicações Diretas			5.000,00		5.000,00
18 122 52 8.60	APOIO AS AÇÕES DE MANUTENÇÃO DA GESTÃO ADMINISTRATIVA DA SECRETARIA EXECUTIVA DE MEIO AMBIENTE				3.275.000,00	3.275.000,00
3.1.90.00	Aplicações Diretas				3.000.000,00	3.000.000,00
3.1.91.00	Aplicação Direta Decorrente de Operação entre Órgãos, Fundos e Entidades Integrantes dos Orçamentos Fiscal e da Seguridade Social				260.000,00	260.000,00
3.3.50.00	Transferências a Instituições Privadas sem Fins Lucrativos				5.000,00	5.000,00
3.3.90.00	Aplicações Diretas				10.000,00	10.000,00
18 122 52 8.258	APOIO AS AÇÕES PARA O CUSTEIO DAS VERBAS INDENIZATÓRIAS				400.000,00	400.000,00

**Município do Cabo de Santo Agostinho**Praça Praça Ministro André Cavalcante, s/n - Centro - 54.505-320 - Cabo de Santo Agostinho/ PE  
CNPJ: 11.294.402/0001-62 Fone: 8135249020

Usuário: Igor Luiz Lins Toledo

Chave de autenticação: 1457-4790-131

085

Página

13 / 45

**Programa de Trabalho de Governo**

Valores em R\$ - Período: Orçamento/2025

**Unidade orçamentária: 5101 - SECRETARIA EXECUTIVA DE MEIO AMBIENTE**

Código	Especificação	Não orçamentária	Operação especial	Projetos	Atividades	Total
3.3.90.00	Aplicações Diretas				400.000,00	400.000,00
18 542	Controle Ambiental			280.000,00	1.295.000,00	1.575.000,00
18 542 46	IMPLEMENTAÇÃO DA POLÍTICA MUNICIPAL DE MEIO AMBIENTE			105.000,00	250.000,00	355.000,00
18 542 46 1.165	APOIO ÀS AÇÕES DE INVESTIMENTO DE IMPLEMENTAÇÃO DA POLÍTICA MUNICIPAL DE MEIO AMBIENTE			5.000,00		5.000,00
4.4.90.00	Aplicações Diretas			5.000,00		5.000,00
18 542 46 1.222	APOIO ÀS AÇÕES DE IMPLEMENTAÇÃO DAS POLÍTICAS DE RESÍDUOS SÓLIDOS			100.000,00		100.000,00
4.4.90.00	Aplicações Diretas			100.000,00		100.000,00
18 542 46 2.260	APOIO ÀS AÇÕES DE IMPLEMENTAÇÃO DA POLÍTICA MUNICIPAL DE MEIO AMBIENTE				200.000,00	200.000,00
3.3.90.00	Aplicações Diretas				200.000,00	200.000,00
18 542 46 2.348	APOIO ÀS AÇÕES DAS POLÍTICAS DE RESÍDUOS SÓLIDOS				50.000,00	50.000,00
3.3.90.00	Aplicações Diretas				50.000,00	50.000,00
18 542 47	EDUCAÇÃO AMBIENTAL			5.000,00	30.000,00	35.000,00
18 542 47 1.162	APOIO ÀS AÇÕES DE INVESTIMENTO DO PROGRAMA EDUCAÇÃO AMBIENTAL			5.000,00		5.000,00
4.4.90.00	Aplicações Diretas			5.000,00		5.000,00
18 542 47 2.258	APOIO ÀS AÇÕES DE MANUTENÇÃO DO PROGRAMA EDUCAÇÃO AMBIENTAL				30.000,00	30.000,00
3.3.90.00	Aplicações Diretas				30.000,00	30.000,00
18 542 48	CONTROLE AMBIENTAL			20.000,00	15.000,00	35.000,00
18 542 48 1.166	APOIO ÀS AÇÕES DE INVESTIMENTO DE CONTROLE AMBIENTAL - SEMA			20.000,00		20.000,00
4.4.90.00	Aplicações Diretas			20.000,00		20.000,00
18 542 48 2.261	APOIO ÀS AÇÕES DE MANUTENÇÃO DO CONTROLE AMBIENTAL - SEMA				15.000,00	15.000,00
3.3.90.00	Aplicações Diretas				15.000,00	15.000,00
18 542 10066	CABO AMIGO BICHO			150.000,00	1.000.000,00	1.150.000,00
18 542 10066 1.400	APOIO ÀS AÇÕES DE INVESTIMENTO DO PROGRAMA CABO AMIGO BICHO			150.000,00		150.000,00
4.4.90.00	Aplicações Diretas			150.000,00		150.000,00
18 542 10066 2.424	APOIO ÀS AÇÕES DE MANUTENÇÃO DO PROGRAMA CABO AMIGO BICHO				1.000.000,00	1.000.000,00
3.3.90.00	Aplicações Diretas				1.000.000,00	1.000.000,00
<b>Total da unidade orçamentária</b>				<b>285.000,00</b>	<b>4.970.000,00</b>	<b>5.255.000,00</b>

**Unidade orçamentária: 5102 - SUPERINTENDÊNCIA DE CONTROLE URBANO**

Código	Especificação	Não orçamentária	Operação especial	Projetos	Atividades	Total
4	Administração			20.000,00	5.739.000,00	5.759.000,00
4 122	Administração Geral			20.000,00	5.739.000,00	5.759.000,00
4 122 49	FORTALECIMENTO DO CONTROLE URBANO			20.000,00	34.000,00	54.000,00
4 122 49 1.169	APOIO ÀS AÇÕES DE INVESTIMENTO DO PROGRAMA FORTALECIMENTO DO CONTROLE URBANO			10.000,00		10.000,00
4.4.90.00	Aplicações Diretas			10.000,00		10.000,00
4 122 49 1.379	ESTRUTURAÇÃO DAS AÇÕES DE EDUCAÇÃO URBANÍSTICA			10.000,00		10.000,00
4.4.90.00	Aplicações Diretas			10.000,00		10.000,00
4 122 49 2.263	APOIO ÀS AÇÕES DO PROGRAMA FORTALECIMENTO DO CONTROLE URBANO				10.000,00	10.000,00
3.3.90.00	Aplicações Diretas				10.000,00	10.000,00

**Município do Cabo de Santo Agostinho**Praça Praça Ministro André Cavalcante, s/n - Centro - 54.505-320 - Cabo de Santo Agostinho/ PE  
CNPJ: 11.294.402/0001-62 Fone: 8135249020Usuário: Igor Luiz Lins Toledo  
Chave de autenticação: 1457-4790-131086  
Página  
14 / 45**Programa de Trabalho de Governo**

Valores em R\$ - Período: Orçamento/2025

**Unidade orçamentária: 5102 - SUPERINTENDÊNCIA DE CONTROLE URBANO**

Código	Especificação	Não orçamentária	Operação especial	Projetos	Atividades	Total
4 122 49 2.400	APOIO AS AÇÕES DE EDUCAÇÃO URBANÍSTICA				24.000,00	24.000,00
	3.3.90.00 Aplicações Diretas				24.000,00	24.000,00
4 122 50	APOIO ADMINISTRATIVO ÀS AÇÕES DA SUPERINTENDÊNCIA DE CONTROLE URBANO				5.705.000,00	5.705.000,00
4 122 50 8.61	GESTÃO ADMINISTRATIVA DA SUPERINTENDÊNCIA DE CONTROLE URBANO				5.455.000,00	5.455.000,00
	3.1.90.00 Aplicações Diretas				5.000.000,00	5.000.000,00
	3.1.91.00 Aplicação Direta Decorrente de Operação entre Órgãos, Fundos e Entidades Integrantes dos Orçamentos Fiscal e da Seguridade Social				370.000,00	370.000,00
	3.3.90.00 Aplicações Diretas				85.000,00	85.000,00
4 122 50 8.252	APOIO AS AÇÕES PARA O CUSTEIO DAS VERBAS INDENIZATÓRIAS				250.000,00	250.000,00
	3.3.90.00 Aplicações Diretas				250.000,00	250.000,00
<b>Total da unidade orçamentária</b>				<b>20.000,00</b>	<b>5.739.000,00</b>	<b>5.759.000,00</b>

**Unidade orçamentária: 5103 - SUPERINTENDÊNCIA DE PLANEJAMENTO E PROJETOS**

Código	Especificação	Não orçamentária	Operação especial	Projetos	Atividades	Total
4	Administração			70.000,00	765.000,00	835.000,00
4 122	Administração Geral			70.000,00	765.000,00	835.000,00
4 122 51	APOIO ADMINISTRATIVO ÀS AÇÕES DA SUPERINTENDÊNCIA DE PLANEJAMENTO E PROJETOS			70.000,00	765.000,00	835.000,00
4 122 51 1.208	APOIO ÀS AÇÕES DE INVESTIMENTO DA SUPERINTENDÊNCIA DE PLANEJAMENTO E PROJETOS			70.000,00		70.000,00
	4.4.90.00 Aplicações Diretas			70.000,00		70.000,00
4 122 51 8.62	APOIO AS AÇÕES DE MANUTENÇÃO DA GESTÃO ADMINISTRATIVA DA SUPERINTENDÊNCIA DE PLANEJAMENTO E PROJETOS				595.000,00	595.000,00
	3.1.90.00 Aplicações Diretas				500.000,00	500.000,00
	3.1.91.00 Aplicação Direta Decorrente de Operação entre Órgãos, Fundos e Entidades Integrantes dos Orçamentos Fiscal e da Seguridade Social				45.000,00	45.000,00
	3.3.90.00 Aplicações Diretas				50.000,00	50.000,00
4 122 51 8.282	APOIO ÀS AÇÕES DE CUSTEIO DAS VERBAS INDENIZATÓRIAS				170.000,00	170.000,00
	3.3.90.00 Aplicações Diretas				170.000,00	170.000,00
15	Urbanismo				210.000,00	210.000,00
15 121	Planejamento e Orçamento				90.000,00	90.000,00
15 121 53	MELHORIA DA HABITABILIDADE				30.000,00	30.000,00
15 121 53 2.166	ELABORAÇÃO DE PLANOS DE URBANIZAÇÃO INTEGRADOS				30.000,00	30.000,00
	3.3.90.00 Aplicações Diretas				30.000,00	30.000,00
15 121 122	HABITA CABO - CONSTRUINDO UM NOVO LAR				60.000,00	60.000,00
15 121 122 2.372	ASSISTÊNCIA TÉCNICA PARA HABITAÇÃO DE INTERESSE SOCIAL				60.000,00	60.000,00
	3.3.50.00 Transferências a Instituições Privadas sem Fins Lucrativos				20.000,00	20.000,00
	3.3.60.00 Transferências a Instituições Privadas com Fins Lucrativos				20.000,00	20.000,00
	3.3.90.00 Aplicações Diretas				20.000,00	20.000,00
15 127	Ordenamento Territorial				120.000,00	120.000,00
15 127 54	ELABORAÇÃO DE PROJETOS ESPECIAIS DE DESENVOLVIMENTO TERRITORIAL				120.000,00	120.000,00
15 127 54 2.165	ELABORAÇÃO DE PROJETOS ESPECIAIS DE DESENVOLVIMENTO TERRITORIAL				100.000,00	100.000,00
	3.3.90.00 Aplicações Diretas				100.000,00	100.000,00
15 127 54 2.373	ELABORAÇÃO E ACOMPANHAMENTO DE PROJETOS, PROGRAMAS E				20.000,00	20.000,00

**Município do Cabo de Santo Agostinho**Praça Praça Ministro André Cavalcante, s/n - Centro - 54.505-320 - Cabo de Santo Agostinho/ PE  
CNPJ: 11.294.402/0001-62 Fone: 8135249020

Usuário: Igor Luiz Lins Toledo

Chave de autenticação: 1457-4790-131

087

Página

15 / 45

**Programa de Trabalho de Governo**

Valores em R\$ - Período: Orçamento/2025

**Unidade orçamentária: 5103 - SUPERINTENDÊNCIA DE PLANEJAMENTO E PROJETOS**

Código	Especificação	Não orçamentária	Operação especial	Projetos	Atividades	Total
	VIABILIZAÇÃO DE INVESTIMENTOS					
3.3.90.00	Aplicações Diretas				20.000,00	20.000,00
16	Habitação				40.000,00	40.000,00
16 125	Normatização e Fiscalização				40.000,00	40.000,00
16 125 55	ELABORAÇÃO DE PLANOS E PROJETOS DE REGULARIZAÇÃO FUNDIÁRIA				40.000,00	40.000,00
16 125 55 2.167	ELABORAÇÃO DE PLANOS E PROJETOS DE REGULARIZAÇÃO FUNDIÁRIA				40.000,00	40.000,00
3.3.90.00	Aplicações Diretas				40.000,00	40.000,00
<b>Total da unidade orçamentária</b>				<b>70.000,00</b>	<b>1.015.000,00</b>	<b>1.085.000,00</b>

**Unidade orçamentária: 5104 - FUNDO MUNICIPAL DE MEIO AMBIENTE**

Código	Especificação	Não orçamentária	Operação especial	Projetos	Atividades	Total
18	Gestão Ambiental			5.000,00	895.000,00	900.000,00
18 122	Administração Geral			5.000,00	805.000,00	810.000,00
18 122 56	GESTÃO DO FUNDO MUNICIPAL DE MEIO AMBIENTE			5.000,00	805.000,00	810.000,00
18 122 56 1.155	APOIO ÀS AÇÕES DE INVESTIMENTO DO PROGRAMA GESTÃO DO FUNDO MUNICIPAL DE MEIO AMBIENTE			5.000,00		5.000,00
4.4.90.00	Aplicações Diretas			5.000,00		5.000,00
18 122 56 2.256	APOIO ÀS AÇÕES DE MANUTENÇÃO DO PROGRAMA GESTÃO DO FUNDO MUNICIPAL DE MEIO AMBIENTE				805.000,00	805.000,00
3.3.50.00	Transferências a Instituições Privadas sem Fins Lucrativos				800.000,00	800.000,00
3.3.90.00	Aplicações Diretas				5.000,00	5.000,00
18 541	Preservação e Conservação Ambiental				90.000,00	90.000,00
18 541 10067	(RE) CRIANDO VERDE				90.000,00	90.000,00
18 541 10067 2.425	APOIO ÀS AÇÕES DE INVESTIMENTO DO PROGRAMA (RE) CRIANDO VERDE				90.000,00	90.000,00
3.3.90.00	Aplicações Diretas				90.000,00	90.000,00
<b>Total da unidade orçamentária</b>				<b>5.000,00</b>	<b>895.000,00</b>	<b>900.000,00</b>

**Unidade orçamentária: 6100 - GABINETE DO SECRETÁRIO MUNICIPAL DE GOVERNO E ORÇAMENTO PARTICIPATIVO**

Código	Especificação	Não orçamentária	Operação especial	Projetos	Atividades	Total
4	Administração			5.000,00	1.916.000,00	1.921.000,00
4 121	Planejamento e Orçamento				5.000,00	5.000,00
4 121 57	GESTÃO DA POLÍTICA GOVERNAMENTAL				5.000,00	5.000,00
4 121 57 2.64	IMPLANTAR AÇÕES DE PLANEJAMENTO ESTRATÉGICO E MONITORAMENTO				5.000,00	5.000,00
3.3.90.00	Aplicações Diretas				5.000,00	5.000,00
4 122	Administração Geral			5.000,00	1.911.000,00	1.916.000,00
4 122 58	APOIO ADMINISTRATIVO ÀS AÇÕES DO GABINETE DO SECRETÁRIO MUNICIPAL DE GOVERNO E ORÇAMENTO PARTICIPATIVO			5.000,00	1.911.000,00	1.916.000,00
4 122 58 1.154	APOIO AS AÇÕES DE INVESTIMENTO DA GESTÃO ADMINISTRATIVA DO GABINETE DO SECRETÁRIO MUNICIPAL DE GOVERNO E ORÇAMENTO PARTICIPATIVO			5.000,00		5.000,00
4.4.90.00	Aplicações Diretas			5.000,00		5.000,00
4 122 58 8.140	APOIO AS AÇÕES DE MANUTENÇÃO DA GESTÃO ADMINISTRATIVA DO GABINETE DO SECRETÁRIO MUNICIPAL DE GOVERNO E ORÇAMENTO PARTICIPATIVO				1.111.000,00	1.111.000,00
3.1.90.00	Aplicações Diretas				1.100.000,00	1.100.000,00

**Município do Cabo de Santo Agostinho**Praça Praça Ministro André Cavalcante, s/n - Centro - 54.505-320 - Cabo de Santo Agostinho/ PE  
CNPJ: 11.294.402/0001-62 Fone: 8135249020Usuário: Igor Luiz Lins Toledo  
Chave de autenticação: 1457-4790-131088  
Página  
16 / 45**Programa de Trabalho de Governo**

Valores em R\$ - Período: Orçamento/2025

**Unidade orçamentária: 6100 - GABINETE DO SECRETÁRIO MUNICIPAL DE GOVERNO E ORÇAMENTO PARTICIPATIVO**

Código	Especificação	Não orçamentária	Operação especial	Projetos	Atividades	Total
3.1.91.00	Aplicação Direta Decorrente de Operação entre Órgãos, Fundos e Entidades Integrantes dos Orçamentos Fiscal e da Seguridade Social				6.000,00	6.000,00
3.3.90.00	Aplicações Diretas				5.000,00	5.000,00
4 122 58 8.260	APOIO AS AÇÕES PARA O CUSTEIO DAS VERBAS INDENIZATÓRIAS				800.000,00	800.000,00
3.3.90.00	Aplicações Diretas				800.000,00	800.000,00
<b>Total da unidade orçamentária</b>				<b>5.000,00</b>	<b>1.916.000,00</b>	<b>1.921.000,00</b>

**Unidade orçamentária: 6101 - SECRETARIA EXECUTIVA DO ORÇAMENTO PARTICIPATIVO**

Código	Especificação	Não orçamentária	Operação especial	Projetos	Atividades	Total
4	Administração			10.000,00	895.000,00	905.000,00
4 121	Planejamento e Orçamento			5.000,00	65.000,00	70.000,00
4 121 60	PARTICIPA CABO			5.000,00	65.000,00	70.000,00
4 121 60 1.156	CICLO DO ORÇAMENTO PARTICIPATIVO - PARTICIPA CABO DIGITAL			5.000,00		5.000,00
4.4.90.00	Aplicações Diretas			5.000,00		5.000,00
4 121 60 2.120	CICLO DO ORÇAMENTO PARTICIPATIVO - PARTICIPA CABO				60.000,00	60.000,00
3.3.90.00	Aplicações Diretas				60.000,00	60.000,00
4 121 60 2.121	COORDENAÇÃO DO PLANO DE INVESTIMENTO REGIONALIZADO (PIR/OP) A CARGO DAS SECRETARIAS MUNICIPAIS				5.000,00	5.000,00
3.3.90.00	Aplicações Diretas				5.000,00	5.000,00
4 122	Administração Geral			5.000,00	830.000,00	835.000,00
4 122 61	CONSTRUINDO UMA NOVA GESTÃO PARTICIPATIVA				5.000,00	5.000,00
4 122 61 2.122	APOIO ÀS COMISSÕES, FUNDOS, CONSELHOS MUNICIPAIS VINCULADOS AO ÓRGÃO E ENTIDADES POPULARES				5.000,00	5.000,00
3.3.90.00	Aplicações Diretas				5.000,00	5.000,00
4 122 62	APOIO ADMINISTRATIVO ÀS AÇÕES DA SECRETARIA EXECUTIVA DO ORÇAMENTO PARTICIPATIVO			5.000,00	825.000,00	830.000,00
4 122 62 1.158	APOIO AS AÇÕES DE INVESTIMENTO DA SECRETARIA EXECUTIVA DO PARTICIPA CABO			5.000,00		5.000,00
4.4.90.00	Aplicações Diretas			5.000,00		5.000,00
4 122 62 8.200	APOIO AS AÇÕES DE MANUTENÇÃO DA GESTÃO ADMINISTRATIVA DA SECRETARIA EXECUTIVA DO PARTICIPA CABO				365.000,00	365.000,00
3.1.90.00	Aplicações Diretas				350.000,00	350.000,00
3.1.91.00	Aplicação Direta Decorrente de Operação entre Órgãos, Fundos e Entidades Integrantes dos Orçamentos Fiscal e da Seguridade Social				10.000,00	10.000,00
3.3.90.00	Aplicações Diretas				5.000,00	5.000,00
4 122 62 8.261	APOIO AS AÇÕES PARA O CUSTEIO DAS VERBAS INDENIZATÓRIAS				460.000,00	460.000,00
3.3.90.00	Aplicações Diretas				460.000,00	460.000,00
<b>Total da unidade orçamentária</b>				<b>10.000,00</b>	<b>895.000,00</b>	<b>905.000,00</b>

**Unidade orçamentária: 6103 - SECRETARIA EXECUTIVA DE ARTICULAÇÃO POLÍTICA**

Código	Especificação	Não orçamentária	Operação especial	Projetos	Atividades	Total
4	Administração			5.000,00	1.041.000,00	1.046.000,00
4 121	Planejamento e Orçamento				5.000,00	5.000,00
4 121 63	ARTICULAÇÃO POLÍTICA				5.000,00	5.000,00
4 121 63 2.65	ARTICULAÇÃO POLÍTICA MUNICIPAL				5.000,00	5.000,00
3.3.90.00	Aplicações Diretas				5.000,00	5.000,00
4 122	Administração Geral			5.000,00	1.036.000,00	1.041.000,00
4 122 10060	APOIO ADMINISTRATIVO ÀS AÇÕES DA SECRETARIA EXECUTIVA DE			5.000,00	1.036.000,00	1.041.000,00



**Município do Cabo de Santo Agostinho**Praça Praça Ministro André Cavalcante, s/n - Centro - 54.505-320 - Cabo de Santo Agostinho/ PE  
CNPJ: 11.294.402/0001-62 Fone: 8135249020Usuário: Igor Luiz Lins Toledo  
Chave de autenticação: 1457-4790-131089  
Página  
17 / 45**Programa de Trabalho de Governo**

Valores em R\$ - Período: Orçamento/2025

**Unidade orçamentária: 6103 - SECRETARIA EXECUTIVA DE ARTICULAÇÃO POLÍTICA**

Código	Especificação	Não orçamentária	Operação especial	Projetos	Atividades	Total
4 122 10060 1.391	ARTICULAÇÃO POLÍTICA APOIO AS AÇÕES DE INVESTIMENTO DA GESTÃO ADMINISTRATIVA DA SECRETARIA EXECUTIVA DE ARTICULAÇÃO POLÍTICA			5.000,00		5.000,00
4.4.90.00	Aplicações Diretas			5.000,00		5.000,00
4 122 10060 8.242	APOIO AS AÇÕES DE MANUTENÇÃO DA GESTÃO ADMINISTRATIVA DA SECRETARIA DE ARTICULAÇÃO POLÍTICA				576.000,00	576.000,00
3.1.90.00	Aplicações Diretas				510.000,00	510.000,00
3.1.91.00	Aplicação Direta Decorrente de Operação entre Órgãos, Fundos e Entidades Integrantes dos Orçamentos Fiscal e da Seguridade Social				6.000,00	6.000,00
3.3.90.00	Aplicações Diretas				60.000,00	60.000,00
4 122 10060 8.244	APOIO ÀS AÇÕES DE CUSTEIO DAS VERBAS INDENIZATÓRIAS				460.000,00	460.000,00
3.3.90.00	Aplicações Diretas				460.000,00	460.000,00
<b>Total da unidade orçamentária</b>				<b>5.000,00</b>	<b>1.041.000,00</b>	<b>1.046.000,00</b>

**Unidade orçamentária: 7100 - GABINETE DO SECRETÁRIO MUNICIPAL DE INFRAESTRUTURA**

Código	Especificação	Não orçamentária	Operação especial	Projetos	Atividades	Total
4	Administração				1.400.000,00	1.400.000,00
4 122	Administração Geral				1.400.000,00	1.400.000,00
4 122 65	APOIO ADMINISTRATIVO ÀS AÇÕES DO GABINETE DO SECRETÁRIO MUNICIPAL DE INFRAESTRUTURA				1.400.000,00	1.400.000,00
4 122 65 8.70	APOIO AS AÇÕES DE MANUTENÇÃO DA GESTÃO ADMINISTRATIVA DO GABINETE DO SECRETÁRIO MUNICIPAL DE INFRAESTRUTURA				900.000,00	900.000,00
3.1.90.00	Aplicações Diretas				800.000,00	800.000,00
3.1.91.00	Aplicação Direta Decorrente de Operação entre Órgãos, Fundos e Entidades Integrantes dos Orçamentos Fiscal e da Seguridade Social				30.000,00	30.000,00
3.3.90.00	Aplicações Diretas				70.000,00	70.000,00
4 122 65 8.87	APOIO AS AÇÕES DE MANUTENÇÃO DA GESTÃO ADMINISTRATIVA DA SUPERINTENDÊNCIA DE HABITAÇÃO				50.000,00	50.000,00
4.4.90.00	Aplicações Diretas				50.000,00	50.000,00
4 122 65 8.264	APOIO AS AÇÕES PARA O CUSTEIO DAS VERBAS INDENIZATÓRIAS				450.000,00	450.000,00
3.3.90.00	Aplicações Diretas				450.000,00	450.000,00
<b>Total da unidade orçamentária</b>					<b>1.400.000,00</b>	<b>1.400.000,00</b>

**Unidade orçamentária: 7101 - SECRETARIA EXECUTIVA DE OBRAS PÚBLICAS**

Código	Especificação	Não orçamentária	Operação especial	Projetos	Atividades	Total
4	Administração		44.330.000,00		1.625.000,00	45.955.000,00
4 122	Administração Geral		44.330.000,00		1.625.000,00	45.955.000,00
4 122 67	APOIO ADMINISTRATIVO AS AÇÕES DA SECRETARIA EXECUTIVA DE OBRAS PÚBLICAS		44.330.000,00		1.625.000,00	45.955.000,00
4 122 67 0.1001	AMORTIZAÇÃO DE OPERAÇÃO DE CRÉDITO		44.330.000,00			44.330.000,00
3.2.90.00	Aplicações Diretas		25.247.000,00			25.247.000,00
4.6.90.00	Aplicações Diretas		19.083.000,00			19.083.000,00
4 122 67 8.80	APOIO AS AÇÕES DE MANUTENÇÃO DA GESTÃO ADMINISTRATIVA DA SECRETARIA EXECUTIVA DE OBRAS PÚBLICAS				945.000,00	945.000,00
3.1.90.00	Aplicações Diretas				700.000,00	700.000,00
3.1.91.00	Aplicação Direta Decorrente de Operação entre Órgãos, Fundos e Entidades Integrantes dos Orçamentos Fiscal e da Seguridade Social				45.000,00	45.000,00
3.3.90.00	Aplicações Diretas				200.000,00	200.000,00
4 122 67 8.268	APOIO ÀS AÇÕES DE CUSTEIO DAS VERBAS INDENIZATÓRIAS				680.000,00	680.000,00

**Município do Cabo de Santo Agostinho**Praça Praça Ministro André Cavalcante, s/n - Centro - 54.505-320 - Cabo de Santo Agostinho/ PE  
CNPJ: 11.294.402/0001-62 Fone: 8135249020

Usuário: Igor Luiz Lins Toledo

Chave de autenticação: 1457-4790-131

090

Página

18 / 45

**Programa de Trabalho de Governo**

Valores em R\$ - Período: Orçamento/2025

**Unidade orçamentária: 7101 - SECRETARIA EXECUTIVA DE OBRAS PÚBLICAS**

Código	Especificação	Não orçamentária	Operação especial	Projetos	Atividades	Total
3.3.90.00	Aplicações Diretas				680.000,00	680.000,00
15	Urbanismo			26.759.952,38		26.759.952,38
15 451	Infra-Estrutura Urbana			26.759.952,38		26.759.952,38
15 451 68	"ORLA"			2.995.000,00		2.995.000,00
15 451 68 3.36	IMPLEMENTAR AÇÕES DE MELHORAMENTO DOS ACESSOS VIÁRIOS A ORLA			2.995.000,00		2.995.000,00
4.4.90.00	Aplicações Diretas			2.995.000,00		2.995.000,00
15 451 69	URBANIZAÇÃO			130.000,00		130.000,00
15 451 69 3.144	CONSTRUIR E EQUIPAR PRAÇAS E PARQUES			130.000,00		130.000,00
4.4.90.00	Aplicações Diretas			130.000,00		130.000,00
15 451 70	MELHORIA DE VIAS PÚBLICAS			22.634.952,38		22.634.952,38
15 451 70 3.38	PAVIMENTAÇÃO E DRENAGEM DAS VIAS PÚBLICAS			22.634.952,38		22.634.952,38
4.4.90.00	Aplicações Diretas			22.634.952,38		22.634.952,38
15 451 71	ELABORAÇÃO E SUPERVISÃO DE PROJETOS			1.000.000,00		1.000.000,00
15 451 71 3.143	PROJETOS E SERVIÇOS TÉCNICOS DE OBRAS PÚBLICAS			1.000.000,00		1.000.000,00
4.4.90.00	Aplicações Diretas			1.000.000,00		1.000.000,00
17	Saneamento			1.300.000,00		1.300.000,00
17 543	Recuperação de Áreas Degradadas			1.300.000,00		1.300.000,00
17 543 73	REDUÇÃO DAS ÁREAS DE RISCO			1.300.000,00		1.300.000,00
17 543 73 3.35	MELHORIA DO SISTEMA DE MACRO, MICRO DRENAGEM E ENCOSTAS			1.300.000,00		1.300.000,00
4.4.90.00	Aplicações Diretas			1.300.000,00		1.300.000,00
<b>Total da unidade orçamentária</b>			<b>44.330.000,00</b>	<b>28.059.952,38</b>	<b>1.625.000,00</b>	<b>74.014.952,38</b>

**Unidade orçamentária: 7102 - SECRETARIA EXECUTIVA DE LIMPEZA PÚBLICA**

Código	Especificação	Não orçamentária	Operação especial	Projetos	Atividades	Total
4	Administração			20.000,00	1.370.000,00	1.390.000,00
4 122	Administração Geral			20.000,00	1.370.000,00	1.390.000,00
4 122 75	APOIO ADMINISTRATIVO ÀS AÇÕES DA SECRETARIA EXECUTIVA DE LIMPEZA PÚBLICA			20.000,00	1.370.000,00	1.390.000,00
4 122 75 1.191	APOIO AS AÇÕES DE INVESTIMENTO DA GESTÃO ADMINISTRATIVA DA SECRETARIA EXECUTIVA DE LIMPEZA PÚBLICA			20.000,00		20.000,00
4.4.90.00	Aplicações Diretas			20.000,00		20.000,00
4 122 75 8.74	APOIO AS AÇÕES DE MANUTENÇÃO DA GESTÃO ADMINISTRATIVA DA SECRETARIA EXECUTIVA DE LIMPEZA PÚBLICA				910.000,00	910.000,00
3.1.90.00	Aplicações Diretas				790.000,00	790.000,00
3.1.91.00	Aplicação Direta Decorrente de Operação entre Órgãos, Fundos e Entidades Integrantes dos Orçamentos Fiscal e da Seguridade Social				90.000,00	90.000,00
3.3.90.00	Aplicações Diretas				30.000,00	30.000,00
4 122 75 8.267	APOIO ÀS AÇÕES DE CUSTEIO DAS VERBAS INDENIZATÓRIAS				460.000,00	460.000,00
3.3.90.00	Aplicações Diretas				460.000,00	460.000,00
15	Urbanismo			20.000,00	72.050.000,00	72.070.000,00
15 452	Serviços Urbanos			20.000,00	72.050.000,00	72.070.000,00
15 452 76	LIMPEZA URBANA E DESTINAÇÃO DE RESÍDUOS SÓLIDOS			20.000,00	72.050.000,00	72.070.000,00
15 452 76 1.192	AQUISIÇÃO DE EQUIPAMENTOS PARA LIMPEZA URBANA			20.000,00		20.000,00
4.4.90.00	Aplicações Diretas			20.000,00		20.000,00
15 452 76 2.383	APOIO ÀS AÇÕES VOLTADAS PARA EDUCAÇÃO AMBIENTAL				50.000,00	50.000,00

**Município do Cabo de Santo Agostinho**Praça Praça Ministro André Cavalcante, s/n - Centro - 54.505-320 - Cabo de Santo Agostinho/ PE  
CNPJ: 11.294.402/0001-62 Fone: 8135249020

Usuário: Igor Luiz Lins Toledo

Chave de autenticação: 1457-4790-131

091

Página

19 / 45

**Programa de Trabalho de Governo**

Valores em R\$ - Período: Orçamento/2025

**Unidade orçamentária: 7102 - SECRETARIA EXECUTIVA DE LIMPEZA PÚBLICA**

Código	Especificação	Não orçamentária	Operação especial	Projetos	Atividades	Total
3.3.90.00	Aplicações Diretas				50.000,00	50.000,00
15 452 76 4.72	COLETA, TRANSPORTE E DISPOSIÇÃO FINAL DO LIXO				72.000.000,00	72.000.000,00
3.3.90.00	Aplicações Diretas				72.000.000,00	72.000.000,00
<b>Total da unidade orçamentária</b>				<b>40.000,00</b>	<b>73.420.000,00</b>	<b>73.460.000,00</b>

**Unidade orçamentária: 7103 - SUPERINTENDÊNCIA DE HABITAÇÃO**

Código	Especificação	Não orçamentária	Operação especial	Projetos	Atividades	Total
4	Administração				452.000,00	452.000,00
4 122	Administração Geral				452.000,00	452.000,00
4 122 77	APOIO ADMINISTRATIVO ÀS AÇÕES DA SUPERINTENDÊNCIA DE HABITAÇÃO				452.000,00	452.000,00
4 122 77 8.87	APOIO AS AÇÕES DE MANUTENÇÃO DA GESTÃO ADMINISTRATIVA DA SUPERINTENDÊNCIA DE HABITAÇÃO				252.000,00	252.000,00
3.1.90.00	Aplicações Diretas				160.000,00	160.000,00
3.1.91.00	Aplicação Direta Decorrente de Operação entre Órgãos, Fundos e Entidades Integrantes dos Orçamentos Fiscal e da Seguridade Social				42.000,00	42.000,00
3.3.90.00	Aplicações Diretas				50.000,00	50.000,00
4 122 77 8.270	APOIO ÀS AÇÕES DE CUSTEIO DAS VERBAS INDENIZATÓRIAS				200.000,00	200.000,00
3.3.90.00	Aplicações Diretas				200.000,00	200.000,00
15	Urbanismo			210.000,00	185.000,00	395.000,00
15 451	Infra-Estrutura Urbana			210.000,00	185.000,00	395.000,00
15 451 78	OBRAS DE INFRAESTRUTURA URBANA			210.000,00	185.000,00	395.000,00
15 451 78 1.218	EXECUTAR OBRAS DE INFRAESTRUTURA URBANA			210.000,00		210.000,00
4.4.90.00	Aplicações Diretas			210.000,00		210.000,00
15 451 78 8.273	APOIO AS AÇÕES SOCIO-EDUCATIVA PARA ACOMPANHAMENTO DE OBRAS				185.000,00	185.000,00
3.3.90.00	Aplicações Diretas				185.000,00	185.000,00
16	Habitação			20.000,00	720.000,00	740.000,00
16 482	Habitação Urbana			20.000,00	720.000,00	740.000,00
16 482 82	PLANO LOCAL DE HABITAÇÃO DE INTERESSE SOCIAL				210.000,00	210.000,00
16 482 82 2.391	REGULARIZAÇÃO URBANÍSTICA E FUNDIÁRIA DE ASSENTAMENTOS HABITACIONAIS A POPULAÇÃO DE MENOR RENDA NO MUNICÍPIO				210.000,00	210.000,00
3.3.90.00	Aplicações Diretas				210.000,00	210.000,00
16 482 10062	CONSTRUINDO UMA MORADIA DIGNA			20.000,00	510.000,00	530.000,00
16 482 10062 2.417	APOIO AS AÇÕES DE MANUTENÇÃO DO PROGRAMA CONSTRUINDO UMA MORADIA DIGNA				510.000,00	510.000,00
3.3.90.00	Aplicações Diretas				510.000,00	510.000,00
16 482 10062 3.148	APOIO AS AÇÕES DE INVESTIMENTO DO PROGRAMA CONSTRUINDO UMA MORADIA DIGNA			20.000,00		20.000,00
4.4.90.00	Aplicações Diretas			20.000,00		20.000,00
<b>Total da unidade orçamentária</b>				<b>230.000,00</b>	<b>1.357.000,00</b>	<b>1.587.000,00</b>

**Unidade orçamentária: 7104 - FUNDO MUNICIPAL DE INVESTIMENTO - FMI**

Código	Especificação	Não orçamentária	Operação especial	Projetos	Atividades	Total
15	Urbanismo			1.071.000,00		1.071.000,00
15 451	Infra-Estrutura Urbana			1.071.000,00		1.071.000,00
15 451 81	FORTEALECIMENTO DO DESENVOLVIMENTO EM ÁREAS ESTRATÉGICAS DO FUNDO MUNICIPAL DE INVESTIMENTO (FMI)			1.071.000,00		1.071.000,00

**Município do Cabo de Santo Agostinho**Praça Praça Ministro André Cavalcante, s/n - Centro - 54.505-320 - Cabo de Santo Agostinho/ PE  
CNPJ: 11.294.402/0001-62 Fone: 8135249020

Usuário: Igor Luiz Lins Toledo

Chave de autenticação: 1457-4790-131

092

Página

20 / 45

**Programa de Trabalho de Governo**

Valores em R\$ - Período: Orçamento/2025

**Unidade orçamentária: 7104 - FUNDO MUNICIPAL DE INVESTIMENTO - FMI**

Código	Especificação	Não orçamentária	Operação especial	Projetos	Atividades	Total
15 451 81 3.145	DESENVOLVIMENTO DAS AÇÕES SOCIAIS EM ÁREAS ESTRATÉGICAS			1.071.000,00		1.071.000,00
4.4.90.00	Aplicações Diretas			1.071.000,00		1.071.000,00
<b>Total da unidade orçamentária</b>				<b>1.071.000,00</b>		<b>1.071.000,00</b>

**Unidade orçamentária: 7105 - FUNDO MUNICIPAL DE HABITAÇÃO DE INTERESSE SOCIAL - FMHIS**

Código	Especificação	Não orçamentária	Operação especial	Projetos	Atividades	Total
15	Urbanismo			7.000,00	20.000,00	27.000,00
15 451	Infra-Estrutura Urbana			7.000,00	20.000,00	27.000,00
15 451 82	PLANO LOCAL DE HABITAÇÃO DE INTERESSE SOCIAL			7.000,00	20.000,00	27.000,00
15 451 82 1.51	OBRAS DE URBANIZAÇÃO EM ASSENTAMENTOS PRECÁRIOS			7.000,00		7.000,00
4.4.90.00	Aplicações Diretas			7.000,00		7.000,00
15 451 82 2.132	REGULARIZAÇÃO URBANÍSTICA E FUNDIÁRIA DE ASSENTAMENTOS HABITACIONAIS DA POPULAÇÃO DE MENOR RENDA DO MUNICÍPIO				10.000,00	10.000,00
3.3.90.00	Aplicações Diretas				10.000,00	10.000,00
15 451 82 2.284	APOIO ÀS AÇÕES DO PROGRAMA PLANO LOCAL DE HABITAÇÃO DE INTERESSE SOCIAL				10.000,00	10.000,00
3.3.90.00	Aplicações Diretas				10.000,00	10.000,00
16	Habitação			11.000,00	10.000,00	21.000,00
16 482	Habitação Urbana			11.000,00	10.000,00	21.000,00
16 482 82	PLANO LOCAL DE HABITAÇÃO DE INTERESSE SOCIAL			11.000,00	10.000,00	21.000,00
16 482 82 1.52	EXPANSÃO HABITACIONAL DE INTERESSE SOCIAL			11.000,00		11.000,00
4.4.90.00	Aplicações Diretas			11.000,00		11.000,00
16 482 82 2.133	MANUTENÇÃO DAS AÇÕES ADMINISTRATIVAS DO FMHIS				10.000,00	10.000,00
3.3.90.00	Aplicações Diretas				10.000,00	10.000,00
<b>Total da unidade orçamentária</b>				<b>18.000,00</b>	<b>30.000,00</b>	<b>48.000,00</b>

**Unidade orçamentária: 8100 - SECRETARIA MUNICIPAL DE DEFESA SOCIAL - ADMINISTRAÇÃO DIRETA**

Código	Especificação	Não orçamentária	Operação especial	Projetos	Atividades	Total
4	Administração			60.000,00	43.350.000,00	43.410.000,00
4 122	Administração Geral			10.000,00	43.300.000,00	43.310.000,00
4 122 83	APOIO ADMINISTRATIVO ÀS AÇÕES DA SECRETARIA MUNICIPAL DE DEFESA SOCIAL			10.000,00	43.300.000,00	43.310.000,00
4 122 83 1.182	APOIO AS AÇÕES DE INVESTIMENTO DA GESTÃO ADMINISTRATIVA DA SECRETARIA MUNICIPAL DE DEFESA SOCIAL			10.000,00		10.000,00
4.4.90.00	Aplicações Diretas			10.000,00		10.000,00
4 122 83 8.95	APOIO AS AÇÕES DE MANUTENÇÃO DA GESTÃO ADMINISTRATIVA DA SECRETARIA MUNICIPAL DE DEFESA SOCIAL				39.900.000,00	39.900.000,00
3.1.90.00	Aplicações Diretas				34.000.000,00	34.000.000,00
3.1.91.00	Aplicação Direta Decorrente de Operação entre Órgãos, Fundos e Entidades Integrantes dos Orçamentos Fiscal e da Seguridade Social				5.600.000,00	5.600.000,00
3.3.90.00	Aplicações Diretas				300.000,00	300.000,00
4 122 83 8.265	APOIO AS AÇÕES PARA O CUSTEIO DAS VERBAS INDENIZATÓRIAS				3.400.000,00	3.400.000,00
3.3.90.00	Aplicações Diretas				3.400.000,00	3.400.000,00
4 128	Formação de Recursos Humanos			50.000,00	50.000,00	100.000,00
4 128 150	QUALIFICAÇÃO PARA UMA NOVA HISTÓRIA			50.000,00	50.000,00	100.000,00
4 128 150 1.362	APOIO AS AÇÕES DE INVESTIMENTO DO PROGRAMA QUALIFICAÇÃO PARA UMA NOVA HISTÓRIA			50.000,00		50.000,00

**Município do Cabo de Santo Agostinho**Praça Praça Ministro André Cavalcante, s/n - Centro - 54.505-320 - Cabo de Santo Agostinho/ PE  
CNPJ: 11.294.402/0001-62 Fone: 8135249020

Usuário: Igor Luiz Lins Toledo

Chave de autenticação: 1457-4790-131

093

Página

21 / 45

**Programa de Trabalho de Governo**

Valores em R\$ - Período: Orçamento/2025

**Unidade orçamentária: 8100 - SECRETARIA MUNICIPAL DE DEFESA SOCIAL - ADMINISTRAÇÃO DIRETA**

Código	Especificação	Não orçamentária	Operação especial	Projetos	Atividades	Total
4.4.90.00	Aplicações Diretas			50.000,00		50.000,00
4 128 150 2.376	APOIO AS AÇÕES DE MANUTENÇÃO DO PROGRAMA QUALIFICAÇÃO PARA UMA NOVA HISTÓRIA				50.000,00	50.000,00
3.3.90.00	Aplicações Diretas				50.000,00	50.000,00
6	Segurança Pública			1.006.000,00	4.075.000,00	5.081.000,00
6 131	Comunicação Social				15.000,00	15.000,00
6 131 85	ARTICULANDO COM A SOCIEDADE NA CONSTRUÇÃO DE UMA NOVA HISTÓRIA				15.000,00	15.000,00
6 131 85 2.276	APOIO ÀS AÇÕES DE MANUTENÇÃO DO PROGRAMA ARTICULANDO COM A SOCIEDADE NA CONSTRUÇÃO DE UMA NOVA HISTÓRIA				15.000,00	15.000,00
3.3.50.00	Transferências a Instituições Privadas sem Fins Lucrativos				10.000,00	10.000,00
3.3.90.00	Aplicações Diretas				5.000,00	5.000,00
6 181	Policimento			220.000,00	860.000,00	1.080.000,00
6 181 86	UMA NOVA HISTÓRIA NA SEGURANÇA PÚBLICA MUNICIPAL			50.000,00		50.000,00
6 181 86 1.189	CONSTRUIR, EQUIPAR E REFORMAR A SEDE DA SMDS, COMANDO DA GUARDA MUNICIPAL, ACADEMIA DA GUARDA MUNICIPAL, NÚCLEOS DE APOIO E ÓRGÃOS LIGADOS A SMDS			50.000,00		50.000,00
4.4.90.00	Aplicações Diretas			50.000,00		50.000,00
6 181 87	INTELIGÊNCIA ESTRATÉGICA NO COMBATE À CRIMINALIDADE			80.000,00	50.000,00	130.000,00
6 181 87 1.184	APOIO ÀS AÇÕES DE INVESTIMENTO DO PROGRAMA INTELIGÊNCIA ESTRATÉGICA NO COMBATE A CRIMINALIDADE			80.000,00		80.000,00
4.4.90.00	Aplicações Diretas			80.000,00		80.000,00
6 181 87 2.277	APOIO ÀS AÇÕES DE MANUTENÇÃO DO PROGRAMA INTELIGÊNCIA ESTRATÉGICA NO COMBATE A CRIMINALIDADE				50.000,00	50.000,00
3.3.90.00	Aplicações Diretas				50.000,00	50.000,00
6 181 88	GUARDA MUNICIPAL - PROTETORA, COMPANHEIRA E AMIGA			90.000,00	810.000,00	900.000,00
6 181 88 1.185	APOIO ÀS AÇÕES DE INVESTIMENTO DO PROGRAMA GUARDA MUNICIPAL - PROTETORA, COMPANHEIRA E AMIGA			90.000,00		90.000,00
4.4.90.00	Aplicações Diretas			90.000,00		90.000,00
6 181 88 2.278	APOIO ÀS AÇÕES DE MANUTENÇÃO DO PROGRAMA GUARDA MUNICIPAL - PROTETORA, COMPANHEIRA E AMIGA				810.000,00	810.000,00
3.3.90.00	Aplicações Diretas				810.000,00	810.000,00
6 182	Defesa Civil			766.000,00	200.000,00	966.000,00
6 182 89	DEFESA CIVIL E SALVAMENTO AQUÁTICO			766.000,00	200.000,00	966.000,00
6 182 89 1.186	APOIO ÀS AÇÕES DE INVESTIMENTO DA DEFESA CIVIL E SALVAMENTO AQUÁTICO			766.000,00		766.000,00
4.4.90.00	Aplicações Diretas			766.000,00		766.000,00
6 182 89 2.279	APOIO ÀS AÇÕES DE MANUTENÇÃO DA DEFESA CIVIL E SALVAMENTO AQUÁTICO				200.000,00	200.000,00
3.3.90.00	Aplicações Diretas				200.000,00	200.000,00
6 183	Informação e Inteligência			20.000,00	3.000.000,00	3.020.000,00
6 183 90	DE OLHO NA SEGURANÇA			20.000,00	3.000.000,00	3.020.000,00
6 183 90 1.187	APOIO AS AÇÕES DE INVESTIMENTO DO PROGRAMA DE OLHO NA SEGURANÇA			20.000,00		20.000,00
4.4.90.00	Aplicações Diretas			20.000,00		20.000,00
6 183 90 2.280	APOIO ÀS AÇÕES DE MANUTENÇÃO DO PROGRAMA DE OLHO NA SEGURANÇA				3.000.000,00	3.000.000,00

**Município do Cabo de Santo Agostinho**Praça Praça Ministro André Cavalcante, s/n - Centro - 54.505-320 - Cabo de Santo Agostinho/ PE  
CNPJ: 11.294.402/0001-62 Fone: 8135249020

Usuário: Igor Luiz Lins Toledo

Chave de autenticação: 1457-4790-131

094

Página

22 / 45

**Programa de Trabalho de Governo**

Valores em R\$ - Período: Orçamento/2025

**Unidade orçamentária: 8100 - SECRETARIA MUNICIPAL DE DEFESA SOCIAL - ADMINISTRAÇÃO DIRETA**

Código	Especificação	Não orçamentária	Operação especial	Projetos	Atividades	Total
3.3.90.00	Aplicações Diretas				3.000.000,00	3.000.000,00
26	Transporte			70.000,00	3.500.000,00	3.570.000,00
26 452	Serviços Urbanos			70.000,00	3.500.000,00	3.570.000,00
26 452 91	TRANSPORTE E TRÂNSITO DEMOCRÁTICO POPULAR			70.000,00	3.500.000,00	3.570.000,00
26 452 91 1.183	APOIO AS AÇÕES DE INVESTIMENTO DO SISTEMA DE TRANSPORTE PÚBLICO DE PASSAGEIROS E DO TRÂNSITO.			70.000,00		70.000,00
4.4.90.00	Aplicações Diretas			70.000,00		70.000,00
26 452 91 2.275	APOIO AS AÇÕES DE MANUTENÇÃO DO SISTEMA DE TRANSPORTE PÚBLICO DE PASSAGEIROS E DO TRÂNSITO				3.500.000,00	3.500.000,00
3.3.90.00	Aplicações Diretas				3.500.000,00	3.500.000,00
<b>Total da unidade orçamentária</b>				<b>1.136.000,00</b>	<b>50.925.000,00</b>	<b>52.061.000,00</b>

**Unidade orçamentária: 9100 - SECRETARIA MUNICIPAL DE COORDENAÇÃO REGIONAL E SERVIÇO PÚBLICO - ADMINISTRAÇÃO DIRETA**

Código	Especificação	Não orçamentária	Operação especial	Projetos	Atividades	Total
15	Urbanismo			28.310.000,00	8.786.000,00	37.096.000,00
15 451	Infra-Estrutura Urbana			18.060.000,00	1.316.000,00	19.376.000,00
15 451 43	CONSTRUINDO JUNTOS			10.000,00	500.000,00	510.000,00
15 451 43 2.349	APOIO AS AÇÕES DE MANUTENÇÃO DA EXECUÇÃO COMUNITÁRIA DE OBRAS E SERVIÇOS PÚBLICOS				500.000,00	500.000,00
3.3.90.00	Aplicações Diretas				500.000,00	500.000,00
15 451 43 3.146	APOIO AS AÇÕES DE INVESTIMENTO DA EXECUÇÃO COMUNITÁRIA DE OBRAS E SERVIÇOS PÚBLICOS			10.000,00		10.000,00
4.4.90.00	Aplicações Diretas			10.000,00		10.000,00
15 451 93	MANUTENÇÃO E RECUPERAÇÃO DE VIAS PÚBLICAS			15.000.000,00	716.000,00	15.716.000,00
15 451 93 1.77	RECUPERAÇÃO DE VIAS PÚBLICAS			15.000.000,00		15.000.000,00
4.4.90.00	Aplicações Diretas			15.000.000,00		15.000.000,00
15 451 93 4.74	MANUTENÇÃO DE VIAS PÚBLICAS				716.000,00	716.000,00
3.3.90.00	Aplicações Diretas				716.000,00	716.000,00
15 451 95	REVITALIZAÇÃO E AMPLIAÇÃO DE EDIFICAÇÕES MUNICIPAIS			2.000.000,00	50.000,00	2.050.000,00
15 451 95 2.171	RECUPERAÇÃO E MELHORIA DE PRÉDIOS				50.000,00	50.000,00
3.3.90.00	Aplicações Diretas				50.000,00	50.000,00
15 451 95 3.22	AQUISIÇÃO, AMPLIAÇÃO, REFORMA, RECUPERAÇÃO E MELHORIA DE PRÉDIOS			2.000.000,00		2.000.000,00
4.4.90.00	Aplicações Diretas			2.000.000,00		2.000.000,00
15 451 96	MELHORIA URBANA E ACESSIBILIDADE			50.000,00	50.000,00	100.000,00
15 451 96 1.78	APOIO AS AÇÕES DE INVESTIMENTO DE MELHORIA URBANA E ACESSIBILIDADE			50.000,00		50.000,00
4.4.90.00	Aplicações Diretas			50.000,00		50.000,00
15 451 96 4.76	APOIO AS AÇÕES DE MELHORIA URBANA E ACESSIBILIDADE				50.000,00	50.000,00
3.3.90.00	Aplicações Diretas				50.000,00	50.000,00
15 451 97	CEMITÉRIOS PÚBLICOS			1.000.000,00		1.000.000,00
15 451 97 1.198	CONSTRUÇÃO, REFORMA OU AMPLIAÇÃO DO CEMITÉRIO			1.000.000,00		1.000.000,00
4.4.90.00	Aplicações Diretas			1.000.000,00		1.000.000,00
15 452	Serviços Urbanos			10.150.000,00	7.410.000,00	17.560.000,00
15 452 97	CEMITÉRIOS PÚBLICOS				150.000,00	150.000,00
15 452 97 2.66	APOIO AS AÇÕES DE INVESTIMENTO DA GESTÃO E MANUTENÇÃO DE				100.000,00	100.000,00

**Município do Cabo de Santo Agostinho**Praça Praça Ministro André Cavalcante, s/n - Centro - 54.505-320 - Cabo de Santo Agostinho/ PE  
CNPJ: 11.294.402/0001-62 Fone: 8135249020

Usuário: Igor Luiz Lins Toledo

Chave de autenticação: 1457-4790-131

095

Página

23 / 45

**Programa de Trabalho de Governo**

Valores em R\$ - Período: Orçamento/2025

**Unidade orçamentária: 9100-SECRETARIA MUNICIPAL DE COORDENAÇÃO REGIONAL E SERVIÇO PÚBLICO - ADMINISTRAÇÃO DIRETA**

Código	Especificação	Não orçamentária	Operação especial	Projetos	Atividades	Total
	CEMITÉRIO					
15 452 97 4.82	4.4.90.00 Aplicações Diretas				100.000,00	100.000,00
	APOIO AS AÇÕES DE GESTÃO E MANUTENÇÃO DE CEMITÉRIO				50.000,00	50.000,00
15 452 98	3.3.90.00 Aplicações Diretas			100.000,00	6.260.000,00	6.360.000,00
	APOIO ADMINISTRATIVO ÀS AÇÕES DA SECRETARIA MUNICIPAL DE COORDENAÇÃO REGIONAL E SERVIÇOS PÚBLICOS					
15 452 98 1.70	4.4.90.00 Aplicações Diretas			100.000,00		100.000,00
	APOIO AS AÇÕES DE INVESTIMENTO DA SECRETARIA MUNICIPAL DE COORDENAÇÃO REGIONAL E SERVIÇOS PÚBLICOS					
15 452 98 8.77	4.4.90.00 Aplicações Diretas				4.760.000,00	4.760.000,00
	APOIO AS AÇÕES DE MANUTENÇÃO DA SECRETARIA MUNICIPAL DE COORDENAÇÃO REGIONAL E SERVIÇOS PÚBLICOS					
	3.1.90.00 Aplicações Diretas				4.100.000,00	4.100.000,00
	3.1.91.00 Aplicação Direta Decorrente de Operação entre Órgãos, Fundos e Entidades Integrantes dos Orçamentos Fiscal e da Seguridade Social				500.000,00	500.000,00
	3.3.90.00 Aplicações Diretas				160.000,00	160.000,00
15 452 98 8.271	3.3.90.00 Aplicações Diretas				1.500.000,00	1.500.000,00
	APOIO ÀS AÇÕES DE CUSTEIO DAS VERBAS INDENIZATÓRIAS				1.500.000,00	1.500.000,00
15 452 99				10.050.000,00	1.000.000,00	11.050.000,00
15 452 99 1.69	4.4.90.00 Aplicações Diretas			10.000.000,00		10.000.000,00
	URBANISMO E REQUALIFICAÇÃO DE ESPAÇOS PÚBLICOS					
	APOIO ÀS GERÊNCIAS REGIONAIS - REVITALIZAÇÃO DE ESPAÇOS, PRAÇAS E VIAS PÚBLICAS					
15 452 99 1.199	4.4.90.00 Aplicações Diretas			50.000,00		50.000,00
	APOIO ÀS AÇÕES DE INVESTIMENTO DAS GERÊNCIAS REGIONAIS					
15 452 99 2.293	4.4.90.00 Aplicações Diretas			50.000,00		50.000,00
	APOIO ÀS AÇÕES DE MANUTENÇÃO DAS GERÊNCIAS REGIONAIS				1.000.000,00	1.000.000,00
15 541	3.3.90.00 Aplicações Diretas				1.000.000,00	1.000.000,00
	Preservação e Conservação Ambiental			100.000,00	60.000,00	160.000,00
15 541 100				100.000,00	60.000,00	160.000,00
	ARBORIZAÇÃO URBANA					
15 541 100 1.83	4.4.90.00 Aplicações Diretas			100.000,00		100.000,00
	APOIO AS AÇÕES DE INVESTIMENTO - CIDADE VERDE					
15 541 100 4.73	4.4.90.00 Aplicações Diretas			100.000,00		100.000,00
	APOIO AS AÇÕES DE MANUTENÇÃO - CIDADE VERDE				60.000,00	60.000,00
25	3.3.90.00 Aplicações Diretas				60.000,00	60.000,00
	Energia			50.000,00	12.230.000,00	12.280.000,00
25 452				50.000,00	12.230.000,00	12.280.000,00
	Serviços Urbanos					
25 452 101				50.000,00	12.230.000,00	12.280.000,00
	ELETRIFICAÇÃO RURAL E URBANA - ILUMINAÇÃO PÚBLICA					
25 452 101 1.209	4.4.90.00 Aplicações Diretas			50.000,00		50.000,00
	APOIO AS AÇÕES DE INVESTIMENTO - CIDADE ILUMINADA					
25 452 101 4.311	4.4.90.00 Aplicações Diretas			50.000,00		50.000,00
	APOIO AS AÇÕES DE MANUTENÇÃO - CIDADE ILUMINADA				12.230.000,00	12.230.000,00
	3.3.90.00 Aplicações Diretas				12.230.000,00	12.230.000,00
<b>Total da unidade orçamentária</b>				<b>28.360.000,00</b>	<b>21.016.000,00</b>	<b>49.376.000,00</b>

**Unidade orçamentária: 10100-GABINETE DO SECRETÁRIO MUNICIPAL DE PROGRAMAS SOCIAIS**

Código	Especificação	Não orçamentária	Operação especial	Projetos	Atividades	Total
8				30.000,00	16.096.952,38	16.126.952,38
	Assistência Social					
8 122				30.000,00	15.390.000,00	15.420.000,00
	Administração Geral					
8 122 103				30.000,00	15.390.000,00	15.420.000,00
	APOIO ADMINISTRATIVO DA SMPROS E APOIO OPERACIONAL AOS FUNDOS VINCULADOS À ASSISTÊNCIA SOCIAL					

**Município do Cabo de Santo Agostinho**Praça Praça Ministro André Cavalcante, s/n - Centro - 54.505-320 - Cabo de Santo Agostinho/ PE  
CNPJ: 11.294.402/0001-62 Fone: 8135249020

Usuário: Igor Luiz Lins Toledo

Chave de autenticação: 1457-4790-131

096

Página

24 / 45

**Programa de Trabalho de Governo**

Valores em R\$ - Período: Orçamento/2025

**Unidade orçamentária: 10100 - GABINETE DO SECRETÁRIO MUNICIPAL DE PROGRAMAS SOCIAIS**

Código	Especificação	Não orçamentária	Operação especial	Projetos	Atividades	Total
8 122 103 1.173	APOIO AS AÇÕES DE INVESTIMENTO DA GESTÃO ADMINISTRATIVA DA SMPROS E APOIO OPERACIONAL AOS FUNDOS VINCULADOS A ASSISTÊNCIA SOCIAL			30.000,00		30.000,00
	4.4.90.00 Aplicações Diretas			30.000,00		30.000,00
8 122 103 8.238	APOIO AS AÇÕES DE MANUTENÇÃO DA GESTÃO ADMINISTRATIVA DA SMPROS E APOIO OPERACIONAL AOS FUNDOS VINCULADOS A ASSISTÊNCIA SOCIAL				13.790.000,00	13.790.000,00
	3.1.90.00 Aplicações Diretas				9.300.000,00	9.300.000,00
	3.1.91.00 Aplicação Direta Decorrente de Operação entre Órgãos, Fundos e Entidades Integrantes dos Orçamentos Fiscal e da Seguridade Social				490.000,00	490.000,00
	3.3.90.00 Aplicações Diretas				4.000.000,00	4.000.000,00
8 122 103 8.262	APOIO AS AÇÕES PARA O CUSTEIO DAS VERBAS INDENIZATÓRIAS				1.600.000,00	1.600.000,00
	3.3.90.00 Aplicações Diretas				1.600.000,00	1.600.000,00
8 244	Assistência Comunitária				706.952,38	706.952,38
8 244 106	CALAMIDADE PÚBLICA E ASSISTÊNCIA SOCIAL				706.952,38	706.952,38
8 244 106 2.267	APOIO AS AÇÕES DO PROGRAMA CALAMIDADE PÚBLICA E ASSISTÊNCIA SOCIAL				706.952,38	706.952,38
	3.3.50.00 Transferências a Instituições Privadas sem Fins Lucrativos				686.952,38	686.952,38
	3.3.90.00 Aplicações Diretas				20.000,00	20.000,00
<b>Total da unidade orçamentária</b>				<b>30.000,00</b>	<b>16.096.952,38</b>	<b>16.126.952,38</b>

**Unidade orçamentária: 10200 - FUNDO MUNICIPAL DOS DIREITOS DA PESSOA IDOSA - FUMDIPI/CABO**

Código	Especificação	Não orçamentária	Operação especial	Projetos	Atividades	Total
8	Assistência Social			5.000,00	350.000,00	355.000,00
8 241	Assistência à Pessoa Idosa			5.000,00	350.000,00	355.000,00
8 241 92	APOIO ADMINSTRATIVO AO FUNDO MUNICIPAL DOS DIREITOS DA PESSOA IDOSA - FUMDIPI/CABO			5.000,00	350.000,00	355.000,00
8 241 92 1.371	APOIO AS AÇÕES DE INVESTIMENTO DO FUNDO MUNICIPAL DOS DIREITOS DA PESSOA IDOSA - FUMDIPI/CABO			5.000,00		5.000,00
	4.4.90.00 Aplicações Diretas			5.000,00		5.000,00
8 241 92 2.382	APOIO AS AÇÕES DE MANUTENÇÃO DO FUNDO MUNICIPAL DOS DIREITOS DA PESSOA IDOSA - FUMDIPI/CABO				350.000,00	350.000,00
	3.3.50.00 Transferências a Instituições Privadas sem Fins Lucrativos				300.000,00	300.000,00
	3.3.90.00 Aplicações Diretas				50.000,00	50.000,00
<b>Total da unidade orçamentária</b>				<b>5.000,00</b>	<b>350.000,00</b>	<b>355.000,00</b>

**Unidade orçamentária: 30100 - SECRETARIA MUNICIPAL DE EDUCAÇÃO**

Código	Especificação	Não orçamentária	Operação especial	Projetos	Atividades	Total
12	Educação			36.703.000,00	127.912.700,00	164.615.700,00
12 306	Alimentação e Nutrição				28.070.000,00	28.070.000,00
12 306 107	ALIMENTAÇÃO ESCOLAR				28.070.000,00	28.070.000,00
12 306 107 4.182	AÇÕES DE GARANTIA DA ALIMENTAÇÃO ESCOLAR				28.070.000,00	28.070.000,00
	3.3.90.00 Aplicações Diretas				28.070.000,00	28.070.000,00
12 361	Ensino Fundamental			35.691.000,00	77.886.700,00	113.577.700,00
12 361 94	PROGRAMA DE APOIO AS AÇÕES COMPLEMENTARES À ESCOLA				550.000,00	550.000,00
12 361 94 2.381	MANUTENÇÃO AO PROGRAMA DE APOIO AS AÇÕES COMPLEMENTARES DA EDUCAÇÃO.				550.000,00	550.000,00
	3.3.90.00 Aplicações Diretas				550.000,00	550.000,00



**Município do Cabo de Santo Agostinho**Praça Praça Ministro André Cavalcante, s/n - Centro - 54.505-320 - Cabo de Santo Agostinho/ PE  
CNPJ: 11.294.402/0001-62 Fone: 8135249020Usuário: Igor Luiz Lins Toledo  
Chave de autenticação: 1457-4790-131097  
Página  
25 / 45**Programa de Trabalho de Governo**

Valores em R\$ - Período: Orçamento/2025

**Unidade orçamentária: 30100- SECRETARIA MUNICIPAL DE EDUCAÇÃO**

Código	Especificação	Não orçamentária	Operação especial	Projetos	Atividades	Total
12 361 104	MELHORIA DA QUALIDADE DA EDUCAÇÃO INFANTIL			7.550.000,00	200.000,00	7.750.000,00
12 361 104 1.398	AÇÕES DE INVESTIMENTO DO PMPI - PLANO MUNICIPAL DA PRIMEIRA INFÂNCIA LEI 3.860/2023			100.000,00		100.000,00
4.4.90.00	Aplicações Diretas			100.000,00		100.000,00
12 361 104 1.399	CONSTRUÇÃO, REFORMA, AMPLIAÇÃO DE ESCOLAS E INVESTIMENTOS DA EDUCAÇÃO INFANTIL			7.450.000,00		7.450.000,00
4.4.90.00	Aplicações Diretas			7.450.000,00		7.450.000,00
12 361 104 2.423	AÇÕES DE MANUTENÇÃO DO PMPI - PLANO MUNICIPAL DA PRIMEIRA INFÂNCIA LEI 3.860/2023				200.000,00	200.000,00
3.3.90.00	Aplicações Diretas				200.000,00	200.000,00
12 361 105	PROMOÇÃO DO ENSINO FUNDAMENTAL DE QUALIDADE			26.336.000,00	55.146.700,00	81.482.700,00
12 361 105 1.365	CONSTRUÇÃO, REFORMA E AMPLIAÇÃO DE ESCOLAS E INVESTIMENTOS DO ENSINO FUNDAMENTAL			26.336.000,00		26.336.000,00
4.4.90.00	Aplicações Diretas			26.336.000,00		26.336.000,00
12 361 105 2.422	AÇÕES DE MANUTENÇÃO PARA ALFABETIZAÇÃO NA IDADE CERTA				10.870.340,00	10.870.340,00
3.1.90.00	Aplicações Diretas				640.000,00	640.000,00
3.1.91.00	Aplicação Direta Decorrente de Operação entre Órgãos, Fundos e Entidades Integrantes dos Orçamentos Fiscal e da Seguridade Social				2.000,00	2.000,00
3.3.90.00	Aplicações Diretas				10.228.340,00	10.228.340,00
12 361 105 4.179	MANUTENÇÃO DAS AÇÕES PARA O DESENVOLVIMENTO DO ENSINO FUNDAMENTAL				43.626.360,00	43.626.360,00
3.1.90.00	Aplicações Diretas				2.560.000,00	2.560.000,00
3.1.91.00	Aplicação Direta Decorrente de Operação entre Órgãos, Fundos e Entidades Integrantes dos Orçamentos Fiscal e da Seguridade Social				8.000,00	8.000,00
3.3.90.00	Aplicações Diretas				41.058.360,00	41.058.360,00
12 361 105 8.272	APOIO ÀS AÇÕES DE CUSTEIO DAS VERBAS INDENIZATÓRIAS				650.000,00	650.000,00
3.3.90.00	Aplicações Diretas				650.000,00	650.000,00
12 361 108	SUPORTE AO ESTUDANTE DA REDE MUNICIPAL DE ENSINO				11.275.000,00	11.275.000,00
12 361 108 2.191	DISTRIBUIÇÃO DE FARDAMENTO ESCOLAR				1.000.000,00	1.000.000,00
3.3.90.00	Aplicações Diretas				1.000.000,00	1.000.000,00
12 361 108 2.281	DISTRIBUIÇÃO DE MOCHILA, KITS ESCOLARES, MATERIAL DIDÁTICO, PEDAGÓGICO E DE DIVULGAÇÃO				10.275.000,00	10.275.000,00
3.3.90.00	Aplicações Diretas				10.275.000,00	10.275.000,00
12 361 110	VALORIZAÇÃO DOS SERVIDORES DA EDUCAÇÃO				7.000.000,00	7.000.000,00
12 361 110 2.178	MANUTENÇÃO DE AÇÕES DE FORMAÇÃO E QUALIFICAÇÃO DOS PROFISSIONAIS DA REDE MUNICIPAL DE ENSINO				500.000,00	500.000,00
3.3.90.00	Aplicações Diretas				500.000,00	500.000,00
12 361 110 8.146	ENCARGOS COM VALE TRANSPORTE DOS SERVIDORES DA EDUCAÇÃO				6.500.000,00	6.500.000,00
3.3.90.00	Aplicações Diretas				6.500.000,00	6.500.000,00
12 361 111	PROGRAMA DE EDUCAÇÃO EM TEMPO INTEGRAL			1.555.000,00	2.495.000,00	4.050.000,00
12 361 111 1.85	AÇÕES DE INVESTIMENTO DO PROGRAMA DE EDUCAÇÃO INTEGRAL			1.555.000,00		1.555.000,00
4.4.90.00	Aplicações Diretas			1.555.000,00		1.555.000,00
12 361 111 2.180	MANUTENÇÃO DAS AÇÕES DA EDUCAÇÃO EM TEMPO INTEGRAL				2.495.000,00	2.495.000,00
3.3.90.00	Aplicações Diretas				2.495.000,00	2.495.000,00
12 361 112	APOIO ADMINISTRATIVO AS AÇÕES DA SECRETARIA MUNICIPAL DE EDUCAÇÃO			200.000,00	825.000,00	1.025.000,00
12 361 112 1.179	APOIO ÀS AÇÕES DE INVESTIMENTO DA SECRETARIA DE EDUCAÇÃO			200.000,00		200.000,00

**Município do Cabo de Santo Agostinho**Praça Praça Ministro André Cavalcante, s/n - Centro - 54.505-320 - Cabo de Santo Agostinho/ PE  
CNPJ: 11.294.402/0001-62 Fone: 8135249020

Usuário: Igor Luiz Lins Toledo

Chave de autenticação: 1457-4790-131

098

Página

26 / 45

**Programa de Trabalho de Governo**

Valores em R\$ - Período: Orçamento/2025

**Unidade orçamentária: 30100 - SECRETARIA MUNICIPAL DE EDUCAÇÃO**

Código	Especificação	Não orçamentária	Operação especial	Projetos	Atividades	Total
	4.4.90.00 Aplicações Diretas			200.000,00		200.000,00
12 361 112 8.144	APOIO AS AÇÕES DE MANUTENÇÃO DA SECRETARIA DE EDUCAÇÃO				825.000,00	825.000,00
	3.3.90.00 Aplicações Diretas				825.000,00	825.000,00
12 361 113	PROGRAMA DE APOIO AO DESENVOLVIMENTO DA ESCOLA E GESTÃO DEMOCRÁTICA			50.000,00	300.000,00	350.000,00
12 361 113 1.84	AÇÕES DE INVESTIMENTO DO PROGRAMA DE APOIO AO DESENVOLVIMENTO DA ESCOLA E GESTÃO DEMOCRÁTICA			50.000,00		50.000,00
	4.4.90.00 Aplicações Diretas			50.000,00		50.000,00
12 361 113 2.110	MANUTENÇÃO DO PROGRAMA DE APOIO AO DESENVOLVIMENTO DA ESCOLA E GESTÃO DEMOCRÁTICA				300.000,00	300.000,00
	3.3.90.00 Aplicações Diretas				300.000,00	300.000,00
12 361 165	PRÓ-ENEN				95.000,00	95.000,00
12 361 165 2.438	REALIZAÇÃO DE CUSOS PELA UNIVERSIDADE FEDERAL RURAL DE PERNAMBUCO				95.000,00	95.000,00
	3.3.50.00 Transferências a Instituições Privadas sem Fins Lucrativos				95.000,00	95.000,00
12 365	Educação Infantil			300.000,00	9.714.000,00	10.014.000,00
12 365 104	MELHORIA DA QUALIDADE DA EDUCAÇÃO INFANTIL				9.602.000,00	9.602.000,00
12 365 104 8.226	APOIO AS AÇÕES PARA O DESENVOLVIMENTO DA EDUCAÇÃO INFANTIL				9.602.000,00	9.602.000,00
	3.1.90.00 Aplicações Diretas				1.200.000,00	1.200.000,00
	3.1.91.00 Aplicação Direta Decorrente de Operação entre Órgãos, Fundos e Entidades Integrantes dos Orçamentos Fiscal e da Seguridade Social				2.000,00	2.000,00
	3.3.50.00 Transferências a Instituições Privadas sem Fins Lucrativos				8.000.000,00	8.000.000,00
	3.3.90.00 Aplicações Diretas				400.000,00	400.000,00
12 365 116	PROGRAMA MUNICIPAL DE CRECHES			300.000,00	112.000,00	412.000,00
12 365 116 1.97	APOIO AS AÇÕES DE INVESTIMENTO PARA O PROGRAMA MUNICIPAL DE CRECHES			300.000,00		300.000,00
	4.4.90.00 Aplicações Diretas			300.000,00		300.000,00
12 365 116 8.226	APOIO AS AÇÕES PARA O DESENVOLVIMENTO DA EDUCAÇÃO INFANTIL				112.000,00	112.000,00
	3.1.90.00 Aplicações Diretas				10.000,00	10.000,00
	3.1.91.00 Aplicação Direta Decorrente de Operação entre Órgãos, Fundos e Entidades Integrantes dos Orçamentos Fiscal e da Seguridade Social				2.000,00	2.000,00
	3.3.90.00 Aplicações Diretas				100.000,00	100.000,00
12 366	Educação de Jovens e Adultos				412.000,00	412.000,00
12 366 117	MELHORIA DA QUALIDADE DE EDUCAÇÃO DE JOVENS, ADULTOS, IDOSOS E ERRADICAÇÃO DO ANALFABETISMO				412.000,00	412.000,00
12 366 117 4.184	AÇÕES DE APOIO AO PROGRAMA EJAI E ERRADICAÇÃO DO ANALFABETISMO				412.000,00	412.000,00
	3.1.90.00 Aplicações Diretas				10.000,00	10.000,00
	3.1.91.00 Aplicação Direta Decorrente de Operação entre Órgãos, Fundos e Entidades Integrantes dos Orçamentos Fiscal e da Seguridade Social				2.000,00	2.000,00
	3.3.90.00 Aplicações Diretas				400.000,00	400.000,00
12 367	Educação Especial			212.000,00	350.000,00	562.000,00
12 367 118	SUPORTE DA EDUCAÇÃO PARA PESSOA COM DEFICIÊNCIA E DIRETOS HUMANOS			212.000,00	350.000,00	562.000,00
12 367 118 1.101	AÇÕES DE INVESTIMENTOS PARA O DESENVOLVIMENTO DA EDUCAÇÃO PARA PESSOA COM DEFICIÊNCIA E DIRETOS HUMANOS			212.000,00		212.000,00
	3.1.90.00 Aplicações Diretas			10.000,00		10.000,00
	3.1.91.00 Aplicação Direta Decorrente de Operação entre Órgãos, Fundos e Entidades Integrantes dos Orçamentos Fiscal e da Seguridade Social			2.000,00		2.000,00

**Município do Cabo de Santo Agostinho**Praça Praça Ministro André Cavalcante, s/n - Centro - 54.505-320 - Cabo de Santo Agostinho/ PE  
CNPJ: 11.294.402/0001-62 Fone: 8135249020

Usuário: Igor Luiz Lins Toledo

Chave de autenticação: 1457-4790-131

099

Página

27 / 45

**Programa de Trabalho de Governo****Valores em R\$ - Período: Orçamento/2025****Unidade orçamentária: 30100 - SECRETARIA MUNICIPAL DE EDUCAÇÃO**

Código	Especificação	Não orçamentária	Operação especial	Projetos	Atividades	Total
	4.4.90.00 Aplicações Diretas			200.000,00		200.000,00
12 367 118 4.185	AÇÕES PARA O DESENVOLVIMENTO DA EDUCAÇÃO PARA PESSOA COM DEFICIÊNCIA E DIRETOS HUMANOS				350.000,00	350.000,00
	3.3.90.00 Aplicações Diretas				350.000,00	350.000,00
12 782	Transporte Rodoviário			500.000,00	11.480.000,00	11.980.000,00
12 782 108	SUPORTE AO ESTUDANTE DA REDE MUNICIPAL DE ENSINO			500.000,00	11.480.000,00	11.980.000,00
12 782 108 1.188	AQUISIÇÃO DE VEÍCULOS PARA TRANSPORTE ESCOLAR			500.000,00		500.000,00
	4.4.90.00 Aplicações Diretas			500.000,00		500.000,00
12 782 108 8.181	MANUTENÇÃO DAS AÇÕES DE GARANTIA DO TRANSPORTE AOS ALUNOS DA REDE MUNICIPAL DE ENSINO				11.480.000,00	11.480.000,00
	3.3.90.00 Aplicações Diretas				11.480.000,00	11.480.000,00
<b>Total da unidade orçamentária</b>				<b>36.703.000,00</b>	<b>127.912.700,00</b>	<b>164.615.700,00</b>

**Unidade orçamentária: 30200 - FUNDEB - Fundo de Manutenção e Desenvolvimento da Educação Básica e de Valorização dos Profissionais da Educação**

Código	Especificação	Não orçamentária	Operação especial	Projetos	Atividades	Total
12	Educação			3.010.000,00	209.294.000,00	212.304.000,00
12 361	Ensino Fundamental			1.000.000,00	140.023.000,00	141.023.000,00
12 361 105	PROMOÇÃO DO ENSINO FUNDAMENTAL DE QUALIDADE			1.000.000,00	140.023.000,00	141.023.000,00
12 361 105 1.381	AÇÕES DE INVESTIMENTOS PARA O DESENVOLVIMENTO DO ENSINO FUNDAMENTAL COM RECURSOS DO FUNDEB			800.000,00		800.000,00
	4.4.90.00 Aplicações Diretas			800.000,00		800.000,00
12 361 105 1.397	AÇÕES DE INVESTIMENTOS PARA ALFABETIZAÇÃO NA IDADE CERTA			200.000,00		200.000,00
	4.4.90.00 Aplicações Diretas			200.000,00		200.000,00
12 361 105 2.317	AÇÕES PARA O DESENVOLVIMENTO DO ENSINO FUNDAMENTAL COM RECURSOS DO FUNDEB				109.242.400,00	109.242.400,00
	3.1.90.00 Aplicações Diretas				94.890.400,00	94.890.400,00
	3.1.91.00 Aplicação Direta Decorrente de Operação entre Órgãos, Fundos e Entidades Integrantes dos Orçamentos Fiscal e da Seguridade Social				12.248.000,00	12.248.000,00
	3.3.90.00 Aplicações Diretas				2.104.000,00	2.104.000,00
12 361 105 2.421	AÇÕES DE MANUTENÇÃO PARA ALFABETIZAÇÃO NA IDADE CERTA				27.310.600,00	27.310.600,00
	3.1.90.00 Aplicações Diretas				23.314.600,00	23.314.600,00
	3.1.91.00 Aplicação Direta Decorrente de Operação entre Órgãos, Fundos e Entidades Integrantes dos Orçamentos Fiscal e da Seguridade Social				3.470.000,00	3.470.000,00
	3.3.90.00 Aplicações Diretas				526.000,00	526.000,00
12 361 105 8.276	APOIO AS AÇÕES PARA O CUSTEIO DAS VERBAS INDENIZATÓRIAS				216.000,00	216.000,00
	3.3.90.00 Aplicações Diretas				216.000,00	216.000,00
12 361 105 8.277	APOIO AS AÇÕES PARA O CUSTEIO DAS VERBAS INDENIZATÓRIAS				2.560.000,00	2.560.000,00
	3.3.90.00 Aplicações Diretas				2.560.000,00	2.560.000,00
12 361 105 8.284	APOIO AS AÇÕES PARA O CUSTEIO DAS VERBAS INDENIZATÓRIAS DA ALFABETIZAÇÃO NA IDADE CERTA				694.000,00	694.000,00
	3.3.90.00 Aplicações Diretas				694.000,00	694.000,00
12 365	Educação Infantil			2.000.000,00	68.181.000,00	70.181.000,00
12 365 116	PROGRAMA MUNICIPAL DE CRECHES			2.000.000,00	68.161.000,00	70.161.000,00
12 365 116 1.370	AÇÕES DE INVESTIMENTO PARA O DESENVOLVIMENTO DA EDUCAÇÃO INFANTIL COM RECURSO DO FUNDEB			2.000.000,00		2.000.000,00
	4.4.90.00 Aplicações Diretas			2.000.000,00		2.000.000,00
12 365 116 2.319	AÇÕES PARA O DESENVOLVIMENTO DA EDUCAÇÃO INFANTIL COM				65.841.000,00	65.841.000,00

**Município do Cabo de Santo Agostinho**Praça Praça Ministro André Cavalcante, s/n - Centro - 54.505-320 - Cabo de Santo Agostinho/ PE  
CNPJ: 11.294.402/0001-62 Fone: 8135249020

Usuário: Igor Luiz Lins Toledo

Chave de autenticação: 1457-4790-131

100

Página

28 / 45

**Programa de Trabalho de Governo**

Valores em R\$ - Período: Orçamento/2025

**Unidade orçamentária: 30200 - FUNDEB - Fundo de Manutenção e Desenvolvimento da Educação Básica e de Valorização dos Profissionais da Educação**

Código	Especificação	Não orçamentária	Operação especial	Projetos	Atividades	Total
	RECURSOS DO FUNDEB					
3.1.90.00	Aplicações Diretas				56.840.000,00	56.840.000,00
3.1.91.00	Aplicação Direta Decorrente de Operação entre Órgãos, Fundos e Entidades Integrantes dos Orçamentos Fiscal e da Seguridade Social				8.401.000,00	8.401.000,00
3.3.90.00	Aplicações Diretas				600.000,00	600.000,00
12 365 116 8.278	APOIO AS AÇÕES PARA O CUSTEIO DAS VERBAS INDENIZATÓRIAS				2.320.000,00	2.320.000,00
3.3.90.00	Aplicações Diretas				2.320.000,00	2.320.000,00
12 365 202	PROGRAMA MUNICIPAL DO PRÉ-ESCOLAR				20.000,00	20.000,00
12 365 202 2.402	AÇÕES PARA O DESENVOLVIMENTO DA EDUCAÇÃO INFANTIL (PRÉ-ESCOLAR) COM RECURSOS DO FUNDEB				20.000,00	20.000,00
3.1.90.00	Aplicações Diretas				10.000,00	10.000,00
3.1.91.00	Aplicação Direta Decorrente de Operação entre Órgãos, Fundos e Entidades Integrantes dos Orçamentos Fiscal e da Seguridade Social				10.000,00	10.000,00
12 366	Educação de Jovens e Adultos			10.000,00	550.000,00	560.000,00
12 366 117	MELHORIA DA QUALIDADE DE EDUCAÇÃO DE JOVENS, ADULTOS, IDOSOS E ERRADICAÇÃO DO ANALFABETISMO			10.000,00	550.000,00	560.000,00
12 366 117 1.369	AÇÕES DE INVESTIMENTO PARA O DESENVOLVIMENTO AO PROGRAMA EJAI E ERRADICAÇÃO DO ANALFABETISMO COM RECURSOS DO FUNDEB			10.000,00		10.000,00
4.4.90.00	Aplicações Diretas			10.000,00		10.000,00
12 366 117 4.184	AÇÕES DE APOIO AO PROGRAMA EJAI E ERRADICAÇÃO DO ANALFABETISMO				550.000,00	550.000,00
3.1.90.00	Aplicações Diretas				30.000,00	30.000,00
3.1.91.00	Aplicação Direta Decorrente de Operação entre Órgãos, Fundos e Entidades Integrantes dos Orçamentos Fiscal e da Seguridade Social				20.000,00	20.000,00
3.3.90.00	Aplicações Diretas				500.000,00	500.000,00
12 367	Educação Especial				540.000,00	540.000,00
12 367 118	SUPORTE DA EDUCAÇÃO PARA PESSOA COM DEFICIÊNCIA E DIRETOS HUMANOS				540.000,00	540.000,00
12 367 118 2.320	AÇÕES PARA O DESENVOLVIMENTO DA EDUCAÇÃO PARA PESSOA COM DEFICIÊNCIA E DIRETOS HUMANOS COM RECURSOS DO FUNDEB				540.000,00	540.000,00
3.1.90.00	Aplicações Diretas				20.000,00	20.000,00
3.1.91.00	Aplicação Direta Decorrente de Operação entre Órgãos, Fundos e Entidades Integrantes dos Orçamentos Fiscal e da Seguridade Social				20.000,00	20.000,00
3.3.90.00	Aplicações Diretas				500.000,00	500.000,00
<b>Total da unidade orçamentária</b>				<b>3.010.000,00</b>	<b>209.294.000,00</b>	<b>212.304.000,00</b>

**Unidade orçamentária: 40100 - SECRETARIA MUNICIPAL DE SAÚDE - ADMINISTRAÇÃO DIRETA**

Código	Especificação	Não orçamentária	Operação especial	Projetos	Atividades	Total
10	Saúde				1.000,00	1.000,00
10 122	Administração Geral				1.000,00	1.000,00
10 122 119	APOIO ADMINISTRATIVO ÀS AÇÕES DA SECRETARIA MUNICIPAL DE SAÚDE				1.000,00	1.000,00
10 122 119 8.110	GESTÃO ADMINISTRATIVA DA SECRETARIA MUNICIPAL DE SAÚDE				1.000,00	1.000,00
3.3.90.00	Aplicações Diretas				1.000,00	1.000,00
<b>Total da unidade orçamentária</b>					<b>1.000,00</b>	<b>1.000,00</b>

**Unidade orçamentária: 50100 - GABINETE DO SECRETÁRIO MUNICIPAL DE DESENVOLVIMENTO ECONÔMICO E TURISMO**

Código	Especificação	Não orçamentária	Operação especial	Projetos	Atividades	Total
4	Administração			20.000,00	4.490.000,00	4.510.000,00
4 122	Administração Geral			10.000,00	3.990.000,00	4.000.000,00

**Município do Cabo de Santo Agostinho**Praça Praça Ministro André Cavalcante, s/n - Centro - 54.505-320 - Cabo de Santo Agostinho/ PE  
CNPJ: 11.294.402/0001-62 Fone: 8135249020

Usuário: Igor Luiz Lins Toledo

Chave de autenticação: 1457-4790-131

101

Página

29 / 45

**Programa de Trabalho de Governo**

Valores em R\$ - Período: Orçamento/2025

**Unidade orçamentária: 50100 - GABINETE DO SECRETÁRIO MUNICIPAL DE DESENVOLVIMENTO ECONÔMICO E TURISMO**

Código	Especificação	Não orçamentária	Operação especial	Projetos	Atividades	Total
4 122 15	DESENVOLVIMENTO SUSTENTÁVEL NASCE AQUI				1.010.000,00	1.010.000,00
4 122 15 2.392	APOIO AS AÇÕES DO PROGRAMA DESENVOLVIMENTO SUSTENTÁVEL NASCE AQUI				1.010.000,00	1.010.000,00
	3.3.50.00 Transferências a Instituições Privadas sem Fins Lucrativos				1.000.000,00	1.000.000,00
	3.3.60.00 Transferências a Instituições Privadas com Fins Lucrativos				10.000,00	10.000,00
4 122 120	APOIO ADMINISTRATIVO ÀS AÇÕES DO GABINETE DO SECRETÁRIO MUNICIPAL DE DESENVOLVIMENTO ECONÔMICO E TURISMO			10.000,00	2.980.000,00	2.990.000,00
4 122 120 1.118	APOIO AS AÇÕES DE INVESTIMENTO DO GABINETE DO SECRETÁRIO MUNICIPAL DE DESENVOLVIMENTO ECONÔMICO E TURISMO			10.000,00		10.000,00
	4.4.90.00 Aplicações Diretas			10.000,00		10.000,00
4 122 120 8.161	APOIO AS AÇÕES DE MANUTENÇÃO DA GESTÃO ADMINISTRATIVA DO GABINETE DO SECRETÁRIO MUNICIPAL DE DESENVOLVIMENTO ECONÔMICO E TURISMO				2.180.000,00	2.180.000,00
	3.1.90.00 Aplicações Diretas				1.800.000,00	1.800.000,00
	3.1.91.00 Aplicação Direta Decorrente de Operação entre Órgãos, Fundos e Entidades Integrantes dos Orçamentos Fiscal e da Seguridade Social				80.000,00	80.000,00
	3.3.90.00 Aplicações Diretas				300.000,00	300.000,00
4 122 120 8.266	APOIO AS AÇÕES PARA O CUSTEIO DAS VERBAS INDENIZATÓRIAS				800.000,00	800.000,00
	3.3.90.00 Aplicações Diretas				800.000,00	800.000,00
4 126	Tecnologia da Informação			10.000,00	500.000,00	510.000,00
4 126 126	PROGRAMA DE TECNOLOGIA DA PMCSA			10.000,00	500.000,00	510.000,00
4 126 126 1.216	APOIO AS AÇÕES DE INVESTIMENTO DO DESENVOLVIMENTO DOS SERVIÇOS DE INFORMÁTICA DA PMCSA			10.000,00		10.000,00
	4.4.90.00 Aplicações Diretas			10.000,00		10.000,00
4 126 126 2.324	APOIO AS AÇÕES DE MANUTENÇÃO DO DESENVOLVIMENTO DOS SERVIÇOS DE INFORMÁTICA DA PMCSA				500.000,00	500.000,00
	3.3.90.00 Aplicações Diretas				500.000,00	500.000,00
23	Comércio e Serviços			150.000,00	3.114.000,00	3.264.000,00
23 334	Fomento ao Trabalho			10.000,00	510.000,00	520.000,00
23 334 121	QUALIFICAÇÃO, EMPREGO E RENDA			10.000,00	510.000,00	520.000,00
23 334 121 1.211	APOIO AS AÇÕES DE INVESTIMENTO PARA QUALIFICAÇÃO, EMPREGO E RENDA			10.000,00		10.000,00
	4.4.90.00 Aplicações Diretas			10.000,00		10.000,00
23 334 121 2.322	MANUTENÇÃO DAS AÇÕES DO PROGRAMA QUALIFICAÇÃO, EMPREGO E RENDA				510.000,00	510.000,00
	3.3.50.00 Transferências a Instituições Privadas sem Fins Lucrativos				500.000,00	500.000,00
	3.3.90.00 Aplicações Diretas				10.000,00	10.000,00
23 691	Promoção Comercial			30.000,00	30.000,00	60.000,00
23 691 21	RIQUEZAS FEITAS COM AS MÃOS			10.000,00	10.000,00	20.000,00
23 691 21 1.364	APOIO ÀS AÇÕES DE INVESTIMENTO DO PROGRAMA RIQUEZAS FEITAS COM AS MÃOS			10.000,00		10.000,00
	4.4.90.00 Aplicações Diretas			10.000,00		10.000,00
23 691 21 2.379	APOIO ÀS AÇÕES DE MANUTENÇÃO DO PROGRAMA RIQUEZAS FEITAS COM AS MÃOS				10.000,00	10.000,00
	3.3.90.00 Aplicações Diretas				10.000,00	10.000,00
23 691 124	PROGRAMA CASA DO EMPREENDEDOR			20.000,00	20.000,00	40.000,00
23 691 124 1.130	APOIO ÀS AÇÕES DE INVESTIMENTO DO PROGRAMA CASA DO			20.000,00		20.000,00

**Município do Cabo de Santo Agostinho**Praça Praça Ministro André Cavalcante, s/n - Centro - 54.505-320 - Cabo de Santo Agostinho/ PE  
CNPJ: 11.294.402/0001-62 Fone: 8135249020

Usuário: Igor Luiz Lins Toledo

Chave de autenticação: 1457-4790-131

102

Página

30 / 45

**Programa de Trabalho de Governo**

Valores em R\$ - Período: Orçamento/2025

**Unidade orçamentária: 50100 - GABINETE DO SECRETÁRIO MUNICIPAL DE DESENVOLVIMENTO ECONÔMICO E TURISMO**

Código	Especificação	Não orçamentária	Operação especial	Projetos	Atividades	Total
	EMPREENDEDOR					
23 691 124 2.226	4.4.90.00 Aplicações Diretas			20.000,00		20.000,00
	APOIO ÀS AÇÕES DE MANUTENÇÃO DO PROGRAMA CASA DO EMPREENDEDOR				20.000,00	20.000,00
23 695	3.3.90.00 Aplicações Diretas				20.000,00	20.000,00
	Turismo			110.000,00	2.574.000,00	2.684.000,00
23 695 129	CONSTRUINDO UMA NOVA HISTÓRIA NO TURISMO			50.000,00	55.000,00	105.000,00
23 695 129 1.119	APOIO ÀS AÇÕES DE INVESTIMENTO DO PROGRAMA CONSTRUINDO UMA NOVA HISTÓRIA NO TURISMO			50.000,00		50.000,00
	4.4.90.00 Aplicações Diretas			50.000,00		50.000,00
23 695 129 2.212	APOIO ÀS AÇÕES DO PROGRAMA CONSTRUINDO UMA NOVA HISTÓRIA NO TURISMO				55.000,00	55.000,00
	3.3.20.00 Transferências à União				5.000,00	5.000,00
	3.3.90.00 Aplicações Diretas				50.000,00	50.000,00
23 695 131	ENCANTOS DO CABO			50.000,00	2.504.000,00	2.554.000,00
23 695 131 1.123	APOIO ÀS AÇÕES DE INVESTIMENTO DO PROGRAMA ENCANTOS DO CABO			50.000,00		50.000,00
	4.4.90.00 Aplicações Diretas			50.000,00		50.000,00
23 695 131 2.214	APOIO ÀS AÇÕES DO PROGRAMA ENCANTOS DO CABO				2.504.000,00	2.504.000,00
	3.3.20.00 Transferências à União				4.000,00	4.000,00
	3.3.90.00 Aplicações Diretas				2.500.000,00	2.500.000,00
23 695 134	ROTA 60 CABO			10.000,00	15.000,00	25.000,00
23 695 134 1.366	APOIO ÀS AÇÕES DE INVESTIMENTO DO PROGRAMA ROTA 60 CABO			10.000,00		10.000,00
	4.4.90.00 Aplicações Diretas			10.000,00		10.000,00
23 695 134 2.227	APOIO ÀS AÇÕES DE MANUTENÇÃO DO PROGRAMA ROTA 60 CABO				15.000,00	15.000,00
	3.3.20.00 Transferências à União				5.000,00	5.000,00
	3.3.90.00 Aplicações Diretas				10.000,00	10.000,00
<b>Total da unidade orçamentária</b>				<b>170.000,00</b>	<b>7.604.000,00</b>	<b>7.774.000,00</b>

**Unidade orçamentária: 50101 - SECRETARIA EXECUTIVA DE CULTURA E LAZER**

Código	Especificação	Não orçamentária	Operação especial	Projetos	Atividades	Total
13	Cultura			3.315.000,00	4.115.000,00	7.430.000,00
13 122	Administração Geral			90.000,00	970.000,00	1.060.000,00
13 122 135	APOIO ADMINISTRATIVO ÀS AÇÕES DA SECRETARIA EXECUTIVA DE CULTURA E LAZER			90.000,00	970.000,00	1.060.000,00
13 122 135 1.134	APOIO AS AÇÕES DE INVESTIMENTO DA GESTÃO ADMINISTRATIVA DA SECRETARIA EXECUTIVA DE CULTURA E LAZER			90.000,00		90.000,00
	4.4.90.00 Aplicações Diretas			90.000,00		90.000,00
13 122 135 8.162	APOIO AS AÇÕES DE MANUTENÇÃO DA GESTÃO ADMINISTRATIVA DA SECRETARIA EXECUTIVA DE CULTURA E LAZER				530.000,00	530.000,00
	3.1.90.00 Aplicações Diretas				495.000,00	495.000,00
	3.1.91.00 Aplicação Direta Decorrente de Operação entre Órgãos, Fundos e Entidades Integrantes dos Orçamentos Fiscal e da Seguridade Social				5.000,00	5.000,00
	3.3.90.00 Aplicações Diretas				30.000,00	30.000,00
13 122 135 8.269	APOIO AS AÇÕES PARA O CUSTEIO DAS VERBAS INDENIZATÓRIAS				440.000,00	440.000,00
	3.3.90.00 Aplicações Diretas				440.000,00	440.000,00
13 391	Patrimônio Histórico, Artístico e Arqueológico			3.225.000,00	495.000,00	3.720.000,00
13 391 136	CABO CIDADE COM ARTE			3.225.000,00	495.000,00	3.720.000,00

**Município do Cabo de Santo Agostinho**Praça Praça Ministro André Cavalcante, s/n - Centro - 54.505-320 - Cabo de Santo Agostinho/ PE  
CNPJ: 11.294.402/0001-62 Fone: 8135249020

Usuário: Igor Luiz Lins Toledo

Chave de autenticação: 1457-4790-131

103

Página

31 / 45

**Programa de Trabalho de Governo**

Valores em R\$ - Período: Orçamento/2025

**Unidade orçamentária: 50101 - SECRETARIA EXECUTIVA DE CULTURA E LAZER**

Código	Especificação	Não orçamentária	Operação especial	Projetos	Atividades	Total
13 391 136 1.384	AÇÕES DE INVESTIMENTOS DO PROGRAMA PATRIMÔNIO CULTURAL CABENSE			3.225.000,00		3.225.000,00
	4.4.90.00 Aplicações Diretas			3.225.000,00		3.225.000,00
13 391 136 2.364	DESENVOLVER AS AÇÕES DO PROGRAMA PATRIMÔNIO CULTURAL CABENSE				495.000,00	495.000,00
	3.3.50.00 Transferências a Instituições Privadas sem Fins Lucrativos				485.000,00	485.000,00
	3.3.90.00 Aplicações Diretas				10.000,00	10.000,00
13 392	Difusão Cultural				2.650.000,00	2.650.000,00
13 392 136	CABO CIDADE COM ARTE				2.650.000,00	2.650.000,00
13 392 136 2.361	GESTÃO DEMOCRÁTICA DA POLÍTICA CULTURAL DO CABO				150.000,00	150.000,00
	3.3.90.00 Aplicações Diretas				150.000,00	150.000,00
13 392 136 2.363	DESENVOLVER AS AÇÕES DO CALENDÁRIO MUNICIPAL DE EVENTOS CULTURAIS				2.500.000,00	2.500.000,00
	3.3.90.00 Aplicações Diretas				2.500.000,00	2.500.000,00
<b>Total da unidade orçamentária</b>				<b>3.315.000,00</b>	<b>4.115.000,00</b>	<b>7.430.000,00</b>

**Unidade orçamentária: 50102 - SECRETARIA EXECUTIVA DA JUVENTUDE E ESPORTES**

Código	Especificação	Não orçamentária	Operação especial	Projetos	Atividades	Total
14	Direitos da Cidadania			5.000,00	50.000,00	55.000,00
14 422	Direitos Individuais, Coletivos e Difusos			5.000,00	50.000,00	55.000,00
14 422 139	JUVENTUDE PROTAGONISTA			5.000,00	50.000,00	55.000,00
14 422 139 1.138	APOIO ÀS AÇÕES DE INVESTIMENTO DO PROGRAMA JUVENTUDE PROTAGONISTA			5.000,00		5.000,00
	4.4.90.00 Aplicações Diretas			5.000,00		5.000,00
14 422 139 2.239	APOIO ÀS AÇÕES DE MANUTENÇÃO DO PROGRAMA JUVENTUDE PROTAGONISTA				50.000,00	50.000,00
	3.3.90.00 Aplicações Diretas				50.000,00	50.000,00
27	Desporto e Lazer			97.000,00	5.238.000,00	5.335.000,00
27 122	Administração Geral			2.000,00	3.787.000,00	3.789.000,00
27 122 141	APOIO ADMINISTRATIVO ÀS AÇÕES DA SECRETARIA EXECUTIVA DA JUVENTUDE E ESPORTES			2.000,00	3.787.000,00	3.789.000,00
27 122 141 1.137	APOIO AS AÇÕES DE INVESTIMENTO DA GESTÃO ADMINISTRATIVA DA SECRETARIA EXECUTIVA DA JUVENTUDE E ESPORTES			2.000,00		2.000,00
	4.4.90.00 Aplicações Diretas			2.000,00		2.000,00
27 122 141 2.343	IMPLANTAR E MANTER AS ATIVIDADES DO CONSELHO DA JUVENTUDE E ESPORTE DA CIDADE				10.000,00	10.000,00
	3.3.90.00 Aplicações Diretas				10.000,00	10.000,00
27 122 141 8.163	APOIO AS AÇÕES DE MANUTENÇÃO DA GESTÃO ADMINISTRATIVA DA SECRETARIA EXECUTIVA DA JUVENTUDE E ESPORTES				3.297.000,00	3.297.000,00
	3.1.90.00 Aplicações Diretas				513.000,00	513.000,00
	3.1.91.00 Aplicação Direta Decorrente de Operação entre Órgãos, Fundos e Entidades Integrantes dos Orçamentos Fiscal e da Seguridade Social				38.000,00	38.000,00
	3.3.50.00 Transferências a Instituições Privadas sem Fins Lucrativos				80.000,00	80.000,00
	3.3.90.00 Aplicações Diretas				2.666.000,00	2.666.000,00
27 122 141 8.274	APOIO ÀS AÇÕES DE CUSTEIO DAS VERBAS INDENIZATÓRIAS				480.000,00	480.000,00
	3.3.90.00 Aplicações Diretas				480.000,00	480.000,00
27 811	Desporto de Rendimento			5.000,00	926.000,00	931.000,00

**Município do Cabo de Santo Agostinho**Praça Praça Ministro André Cavalcante, s/n - Centro - 54.505-320 - Cabo de Santo Agostinho/ PE  
CNPJ: 11.294.402/0001-62 Fone: 8135249020Usuário: Igor Luiz Lins Toledo  
Chave de autenticação: 1457-4790-131104  
Página  
32 / 45**Programa de Trabalho de Governo**

Valores em R\$ - Período: Orçamento/2025

**Unidade orçamentária: 50102 - SECRETARIA EXECUTIVA DA JUVENTUDE E ESPORTES**

Código	Especificação	Não orçamentária	Operação especial	Projetos	Atividades	Total
27 811 142	ESPORTE E CIDADANIA			5.000,00	926.000,00	931.000,00
27 811 142 1.357	APOIO AS AÇÕES DE INVESTIMENTO DO INCENTIVO AOS ATLETAS DE ALTO RENDIMENTO			5.000,00		5.000,00
4.4.90.00	Aplicações Diretas			5.000,00		5.000,00
27 811 142 2.242	APOIO ÀS AÇÕES DE MANUTENÇÃO DO PROGRAMA ESPORTE E CIDADANIA				110.000,00	110.000,00
3.3.50.00	Transferências a Instituições Privadas sem Fins Lucrativos				60.000,00	60.000,00
3.3.90.00	Aplicações Diretas				50.000,00	50.000,00
27 811 142 2.360	APOIO AS AÇÕES DE INCENTIVO AOS ATLETAS DE ALTO RENDIMENTO				150.000,00	150.000,00
3.3.90.00	Aplicações Diretas				150.000,00	150.000,00
27 811 142 8.163	APOIO AS AÇÕES DE MANUTENÇÃO DA GESTÃO ADMINISTRATIVA DA SECRETARIA EXECUTIVA DA JUVENTUDE E ESPORTES				666.000,00	666.000,00
3.3.90.00	Aplicações Diretas				666.000,00	666.000,00
27 812	Desporto Comunitário			90.000,00	525.000,00	615.000,00
27 812 144	CABO EM MOVIMENTO			90.000,00	525.000,00	615.000,00
27 812 144 2.243	APOIO ÀS AÇÕES DE MANUTENÇÃO DO PROGRAMA CABO EM MOVIMENTO				500.000,00	500.000,00
3.3.50.00	Transferências a Instituições Privadas sem Fins Lucrativos				150.000,00	150.000,00
3.3.90.00	Aplicações Diretas				350.000,00	350.000,00
27 812 144 2.344	ELABORAÇÃO DO PLANO MUNICIPAL DE JUVENTUDE E ESPORTES				25.000,00	25.000,00
3.3.90.00	Aplicações Diretas				25.000,00	25.000,00
27 812 144 3.67	APOIO ÀS AÇÕES DE INVESTIMENTO DO PROGRAMA CABO EM MOVIMENTO			90.000,00		90.000,00
4.4.90.00	Aplicações Diretas			90.000,00		90.000,00
<b>Total da unidade orçamentária</b>				<b>102.000,00</b>	<b>5.288.000,00</b>	<b>5.390.000,00</b>

**Unidade orçamentária: 50104 - SUPERINTENDÊNCIA DE ABASTECIMENTO**

Código	Especificação	Não orçamentária	Operação especial	Projetos	Atividades	Total
4	Administração			20.000,00	591.000,00	611.000,00
4 122	Administração Geral			20.000,00	591.000,00	611.000,00
4 122 153	APOIO ADMINISTRATIVO ÀS AÇÕES DA SUPERINTENDÊNCIA DE ABASTECIMENTO			20.000,00	591.000,00	611.000,00
4 122 153 1.412	APOIO AS AÇÕES DE INVESTIMENTO DA SUPERINTENDÊNCIA DE ABASTECIMENTO			20.000,00		20.000,00
4.4.90.00	Aplicações Diretas			20.000,00		20.000,00
4 122 153 8.165	MANUTENÇÃO DAS AÇÕES DA SUPERINTENDÊNCIA DE ABASTECIMENTO				541.000,00	541.000,00
3.1.90.00	Aplicações Diretas				120.000,00	120.000,00
3.1.91.00	Aplicação Direta Decorrente de Operação entre Órgãos, Fundos e Entidades Integrantes dos Orçamentos Fiscal e da Seguridade Social				21.000,00	21.000,00
3.3.90.00	Aplicações Diretas				400.000,00	400.000,00
4 122 153 8.279	APOIO AS AÇÕES PARA O CUSTEIO DAS VERBAS INDENIZATÓRIAS				50.000,00	50.000,00
3.3.90.00	Aplicações Diretas				50.000,00	50.000,00
23	Comércio e Serviços			100.000,00	200.000,00	300.000,00
23 691	Promoção Comercial			100.000,00	200.000,00	300.000,00
23 691 155	CONSTRUINDO UMA NOVA HISTÓRIA PARA OS MERCADOS			100.000,00	200.000,00	300.000,00
23 691 155 1.150	APOIO ÀS AÇÕES DE INVESTIMENTO DO PROGRAMA CONSTRUINDO UMA NOVA HISTÓRIA PARA OS MERCADOS			100.000,00		100.000,00



**Município do Cabo de Santo Agostinho**Praça Praça Ministro André Cavalcante, s/n - Centro - 54.505-320 - Cabo de Santo Agostinho/ PE  
CNPJ: 11.294.402/0001-62 Fone: 8135249020

Usuário: Igor Luiz Lins Toledo

Chave de autenticação: 1457-4790-131

105

Página

33 / 45

**Programa de Trabalho de Governo**

Valores em R\$ - Período: Orçamento/2025

**Unidade orçamentária: 50104 - SUPERINTENDÊNCIA DE ABASTECIMENTO**

Código	Especificação	Não orçamentária	Operação especial	Projetos	Atividades	Total
4.4.90.00	Aplicações Diretas			100.000,00		100.000,00
23 691 155 2.255	APOIO ÀS AÇÕES DO PROGRAMA CONSTRUINDO UMA NOVA HISTÓRIA PARA OS MERCADOS				200.000,00	200.000,00
3.3.90.00	Aplicações Diretas				200.000,00	200.000,00
<b>Total da unidade orçamentária</b>				<b>120.000,00</b>	<b>791.000,00</b>	<b>911.000,00</b>

**Unidade orçamentária: 50105 - FUNDO MUNICIPAL DE CULTURA**

Código	Especificação	Não orçamentária	Operação especial	Projetos	Atividades	Total
13	Cultura			510.000,00	2.340.000,00	2.850.000,00
13 122	Administração Geral			110.000,00	700.000,00	810.000,00
13 122 156	APOIO ADMINISTRATIVO ÀS AÇÕES DO FUNDO MUNICIPAL DE CULTURA			110.000,00	700.000,00	810.000,00
13 122 156 1.133	APOIO ÀS AÇÕES DE INVESTIMENTO DO FUNDO MUNICIPAL DE CULTURA			110.000,00		110.000,00
4.4.90.00	Aplicações Diretas			110.000,00		110.000,00
13 122 156 8.237	APOIO ÀS AÇÕES DO FUNDO MUNICIPAL DE CULTURA				700.000,00	700.000,00
3.3.50.00	Transferências a Instituições Privadas sem Fins Lucrativos				100.000,00	100.000,00
3.3.90.00	Aplicações Diretas				600.000,00	600.000,00
13 391	Patrimônio Histórico, Artístico e Arqueológico				40.000,00	40.000,00
13 391 156	APOIO ADMINISTRATIVO ÀS AÇÕES DO FUNDO MUNICIPAL DE CULTURA				40.000,00	40.000,00
13 391 156 8.241	PROMOVER O PATRIMÔNIO VIVO DA CULTURA CABENSE				40.000,00	40.000,00
3.3.90.00	Aplicações Diretas				40.000,00	40.000,00
13 392	Difusão Cultural			400.000,00	1.600.000,00	2.000.000,00
13 392 156	APOIO ADMINISTRATIVO ÀS AÇÕES DO FUNDO MUNICIPAL DE CULTURA				150.000,00	150.000,00
13 392 156 2.409	APOIO À PRODUÇÃO AUDIOVISUAL – LEI PAULO GUSTAVO (ART. 5º, LC Nº 195/2022)				100.000,00	100.000,00
3.3.90.00	Aplicações Diretas				100.000,00	100.000,00
13 392 156 2.410	APOIO À DEMAIS SETORES DA CULTURA - LEI PAULO GUSTAVO (ART. 8º, LC Nº 195/2022)				50.000,00	50.000,00
3.3.90.00	Aplicações Diretas				50.000,00	50.000,00
13 392 207	AÇÕES CULTURAIS			400.000,00	1.450.000,00	1.850.000,00
13 392 207 1.396	PROMOVER AÇÕES DE INVESTIMENTOS DE ESPAÇOS E ORGANIZAÇÕES CULTURAIS - PNAB (Lei nº 14.399/2022)			400.000,00		400.000,00
4.4.90.00	Aplicações Diretas			400.000,00		400.000,00
13 392 207 2.419	FOMENTAR AS AÇÕES PREVISTAS NA POLÍTICA NACIONAL ALDIR BLANC - PNAB (Lei nº 14.399/2022)				1.450.000,00	1.450.000,00
3.3.50.00	Transferências a Instituições Privadas sem Fins Lucrativos				550.000,00	550.000,00
3.3.60.00	Transferências a Instituições Privadas com Fins Lucrativos				250.000,00	250.000,00
3.3.90.00	Aplicações Diretas				650.000,00	650.000,00
<b>Total da unidade orçamentária</b>				<b>510.000,00</b>	<b>2.340.000,00</b>	<b>2.850.000,00</b>

**Unidade orçamentária: 50106 - FUNDO MUNICIPAL DE TURISMO**

Código	Especificação	Não orçamentária	Operação especial	Projetos	Atividades	Total
23	Comércio e Serviços			10.000,00	40.000,00	50.000,00
23 695	Turismo			10.000,00	40.000,00	50.000,00
23 695 20	APOIO ADMINISTRATIVO ÀS AÇÕES DO FUNDO MUNICIPAL DE TURISMO			10.000,00	40.000,00	50.000,00
23 695 20 1.368	APOIO ÀS AÇÕES DE INVESTIMENTO DO FUNDO MUNICIPAL DE TURISMO			10.000,00		10.000,00
4.4.90.00	Aplicações Diretas			10.000,00		10.000,00

**Município do Cabo de Santo Agostinho**Praça Praça Ministro André Cavalcante, s/n - Centro - 54.505-320 - Cabo de Santo Agostinho/ PE  
CNPJ: 11.294.402/0001-62 Fone: 8135249020

Usuário: Igor Luiz Lins Toledo

Chave de autenticação: 1457-4790-131

106

Página

34 / 45

**Programa de Trabalho de Governo**

Valores em R\$ - Período: Orçamento/2025

**Unidade orçamentária: 50106 - FUNDO MUNICIPAL DE TURISMO**

Código	Especificação	Não orçamentária	Operação especial	Projetos	Atividades	Total
23 695 20 2.380	APOIO ÀS AÇÕES DE MANUTENÇÃO DO FUNDO MUNICIPAL DE TURISMO				40.000,00	40.000,00
3.3.90.00	Aplicações Diretas				40.000,00	40.000,00
<b>Total da unidade orçamentária</b>				<b>10.000,00</b>	<b>40.000,00</b>	<b>50.000,00</b>

**Unidade orçamentária: 50107 - SECRETARIA EXECUTIVA DE AGRICULTURA**

Código	Especificação	Não orçamentária	Operação especial	Projetos	Atividades	Total
14	Direitos da Cidadania			5.000,00	5.000,00	10.000,00
14 422	Direitos Individuais, Coletivos e Difusos			5.000,00	5.000,00	10.000,00
14 422 146	ENFRENTAMENTO À POBREZA E GARANTIA DE DIREITOS			5.000,00	5.000,00	10.000,00
14 422 146 1.387	AÇÕES DE INVESTIMENTOS ÀS COMISSÕES, FUNDOS, CONSELHOS MUNICIPAIS VINCULADOS AO ÓRGÃO E ENTIDADES POPULARES			5.000,00		5.000,00
4.4.90.00	Aplicações Diretas			5.000,00		5.000,00
14 422 146 2.122	APOIO ÀS COMISSÕES, FUNDOS, CONSELHOS MUNICIPAIS VINCULADOS AO ÓRGÃO E ENTIDADES POPULARES				5.000,00	5.000,00
3.3.90.00	Aplicações Diretas				5.000,00	5.000,00
20	Agricultura			140.000,00	1.885.000,00	2.025.000,00
20 122	Administração Geral			10.000,00	765.000,00	775.000,00
20 122 10061	APOIO ADMINISTRATIVO ÀS AÇÕES DA SECRETARIA EXECUTIVA DE AGRICULTURA			10.000,00	765.000,00	775.000,00
20 122 10061 1.392	APOIO AS AÇÕES DE INVESTIMENTO DA GESTÃO ADMINISTRATIVA DA SECRETARIA EXECUTIVA DE AGRICULTURA			10.000,00		10.000,00
4.4.90.00	Aplicações Diretas			10.000,00		10.000,00
20 122 10061 8.243	APOIO AS AÇÕES DE MANUTENÇÃO DA GESTÃO ADMINISTRATIVA DA SECRETARIA EXECUTIVA DE AGRICULTURA				465.000,00	465.000,00
3.1.90.00	Aplicações Diretas				400.000,00	400.000,00
3.1.91.00	Aplicação Direta Decorrente de Operação entre Órgãos, Fundos e Entidades Integrantes dos Orçamentos Fiscal e da Seguridade Social				50.000,00	50.000,00
3.3.90.00	Aplicações Diretas				15.000,00	15.000,00
20 122 10061 8.275	APOIO AS AÇÕES PARA O CUSTEIO DAS VERBAS INDENIZATÓRIAS				300.000,00	300.000,00
3.3.90.00	Aplicações Diretas				300.000,00	300.000,00
20 306	Alimentação e Nutrição			10.000,00	420.000,00	430.000,00
20 306 10064	PROGRAMA DE PRODUÇÃO RURAL			10.000,00	420.000,00	430.000,00
20 306 10064 1.393	APOIO AS AÇÕES DE INVESTIMENTOS PARA AGRICULTURA FAMILIAR			10.000,00		10.000,00
4.4.90.00	Aplicações Diretas			10.000,00		10.000,00
20 306 10064 2.418	APOIO AS AÇÕES DE MANUTENÇÃO À AGRICULTURA FAMILIAR				420.000,00	420.000,00
3.3.50.00	Transferências a Instituições Privadas sem Fins Lucrativos				170.000,00	170.000,00
3.3.90.00	Aplicações Diretas				250.000,00	250.000,00
20 608	Promoção da Produção Agropecuária			50.000,00	550.000,00	600.000,00
20 608 148	CONSTRUINDO UMA NOVA HISTÓRIA PARA O CAMPO			50.000,00	550.000,00	600.000,00
20 608 148 1.388	AÇÕES DE INVESTIMENTOS DO PROGRAMA PRODUÇÃO RURAL NOVO TEMPO PARA O POVO			50.000,00		50.000,00
4.4.90.00	Aplicações Diretas			50.000,00		50.000,00
20 608 148 2.250	APOIO ÀS AÇÕES DE MANUTENÇÃO DO PROGRAMA PRODUÇÃO RURAL NOVO TEMPO PARA O POVO				550.000,00	550.000,00
3.3.50.00	Transferências a Instituições Privadas sem Fins Lucrativos				50.000,00	50.000,00
3.3.90.00	Aplicações Diretas				500.000,00	500.000,00
20 609	Defesa Agropecuária			70.000,00	150.000,00	220.000,00

**Município do Cabo de Santo Agostinho**Praça Praça Ministro André Cavalcante, s/n - Centro - 54.505-320 - Cabo de Santo Agostinho/ PE  
CNPJ: 11.294.402/0001-62 Fone: 8135249020

Usuário: Igor Luiz Lins Toledo

Chave de autenticação: 1457-4790-131

107

Página

35 / 45

**Programa de Trabalho de Governo**

Valores em R\$ - Período: Orçamento/2025

**Unidade orçamentária: 50107 - SECRETARIA EXECUTIVA DE AGRICULTURA**

Código	Especificação	Não orçamentária	Operação especial	Projetos	Atividades	Total
20 609 152	BEM ESTAR ANIMAL			70.000,00	150.000,00	220.000,00
20 609 152 1.360	APOIO AS AÇÕES DE INVESTIMENTO DO PROGRAMA BEM ESTAR ANIMAL			70.000,00		70.000,00
4.4.90.00	Aplicações Diretas			70.000,00		70.000,00
20 609 152 2.252	APOIO AS AÇÕES DE MANUTENÇÃO DO PROGRAMA BEM ESTAR ANIMAL				150.000,00	150.000,00
3.3.90.00	Aplicações Diretas				150.000,00	150.000,00
<b>Total da unidade orçamentária</b>				<b>145.000,00</b>	<b>1.890.000,00</b>	<b>2.035.000,00</b>
<b>Total da unidade gestora</b>			<b>88.726.190,86</b>	<b>105.690.952,38</b>	<b>625.940.664,38</b>	<b>820.357.807,62</b>

**Unidade gestora: 2-Fundo Municipal de Saúde do Cabo de Santo Agostinho****Unidade orçamentária: 41100 - FUNDO MUNICIPAL DE SAÚDE**

Código	Especificação	Não orçamentária	Operação especial	Projetos	Atividades	Total
10	Saúde			15.652.952,00	236.921.098,00	252.574.050,00
10 122	Administração Geral			1.075.000,00	51.955.000,00	53.030.000,00
10 122 115	HUMANIZA - CABO				3.000.000,00	3.000.000,00
10 122 115 2.257	APOIO AS AÇÕES DE FORTALECIMENTO DAS POLITICAS DO HUMANIZA CABO				3.000.000,00	3.000.000,00
3.3.90.00	Aplicações Diretas				3.000.000,00	3.000.000,00
10 122 157	CONTROLE SOCIAL			1.025.000,00	250.000,00	1.275.000,00
10 122 157 1.161	INVESTIMENTO E QUALIFICAÇÃO DO PROGRAMA CONTROLE SOCIAL			1.025.000,00		1.025.000,00
4.4.90.00	Aplicações Diretas			25.000,00		25.000,00
4.5.90.00	Aplicações Diretas			1.000.000,00		1.000.000,00
10 122 157 2.91	FORTALECIMENTO E MANUTENÇÃO DO PROGRAMA CONTROLE SOCIAL				250.000,00	250.000,00
3.3.90.00	Aplicações Diretas				250.000,00	250.000,00
10 122 158	GESTÃO DO FUNDO MUNICIPAL DE SAÚDE			50.000,00	48.705.000,00	48.755.000,00
10 122 158 1.164	QUALIFICAÇÃO E APRIMORAMENTO DO FUNDO MUNICIPAL DE SAÚDE - INVESTIMENTO			50.000,00		50.000,00
4.4.90.00	Aplicações Diretas			50.000,00		50.000,00
10 122 158 2.375	GARANTIA DO RECOLHIMENTO DO RGPS E RPPS DOS SERVIDORES DO FMS				27.500.000,00	27.500.000,00
3.1.90.00	Aplicações Diretas				11.000.000,00	11.000.000,00
3.1.91.00	Aplicação Direta Decorrente de Operação entre Órgãos, Fundos e Entidades Integrantes dos Orçamentos Fiscal e da Seguridade Social				16.500.000,00	16.500.000,00
10 122 158 8.131	MANUTENÇÃO ADMINISTRATIVA DO FUNDO MUNICIPAL DE SAÚDE				18.205.000,00	18.205.000,00
3.1.90.00	Aplicações Diretas				11.970.000,00	11.970.000,00
3.3.50.00	Transferências a Instituições Privadas sem Fins Lucrativos				200.000,00	200.000,00
3.3.90.00	Aplicações Diretas				6.035.000,00	6.035.000,00
10 122 158 8.281	APOIO ÀS AÇÕES DE CUSTEIO DAS VERBAS INDENIZATÓRIAS				3.000.000,00	3.000.000,00
3.3.90.00	Aplicações Diretas				3.000.000,00	3.000.000,00
10 301	Atenção Básica			2.850.000,00	58.835.000,00	61.685.000,00
10 301 159	ATENÇÃO PRIMÁRIA EM SAÚDE			2.850.000,00	58.835.000,00	61.685.000,00
10 301 159 1.168	CONSTRUÇÃO, AMPLIAÇÃO E REESTRUTURAÇÃO DA REDE DE ATENÇÃO PRIMÁRIA EM SAÚDE			2.850.000,00		2.850.000,00
4.4.90.00	Aplicações Diretas			2.850.000,00		2.850.000,00
10 301 159 4.150	MANUTENÇÃO, QUALIFICAÇÃO E FORTALECIMENTO DAS POLÍTICAS DA REDE DE ATENÇÃO PRIMÁRIA				56.835.000,00	56.835.000,00
3.1.90.00	Aplicações Diretas				36.300.000,00	36.300.000,00

**Município do Cabo de Santo Agostinho**Praça Praça Ministro André Cavalcante, s/n - Centro - 54.505-320 - Cabo de Santo Agostinho/ PE  
CNPJ: 11.294.402/0001-62 Fone: 8135249020Usuário: Igor Luiz Lins Toledo  
Chave de autenticação: 1457-4790-131108  
Página  
36 / 45**Programa de Trabalho de Governo****Valores em R\$ - Período: Orçamento/2025****Unidade orçamentária: 41100 - FUNDO MUNICIPAL DE SAÚDE**

Código	Especificação	Não orçamentária	Operação especial	Projetos	Atividades	Total
	3.3.90.00 Aplicações Diretas				20.535.000,00	20.535.000,00
10 301 159 4.312	AQUISIÇÃO DE MEDICAMENTOS PARA ATENÇÃO PRIMÁRIA				2.000.000,00	2.000.000,00
	3.3.90.00 Aplicações Diretas				2.000.000,00	2.000.000,00
10 302	Assistência Hospitalar e Ambulatorial			9.802.952,00	109.021.098,00	118.824.050,00
10 302 160	ATENÇÃO ESPECIALIZADA A SAÚDE DA POPULAÇÃO			8.802.952,00	108.019.098,00	116.822.050,00
10 302 160 1.171	CONSTRUÇÃO, AMPLIAÇÃO E REESTRUTURAÇÃO DA REDE DE ATENÇÃO ESPECIALIZADA			8.802.952,00		8.802.952,00
	4.4.90.00 Aplicações Diretas			8.802.952,00		8.802.952,00
10 302 160 4.153	MANUTENÇÃO, QUALIFICAÇÃO E FORTALECIMENTO DAS POLÍTICAS DA REDE DE ATENÇÃO ESPECIALIZADA				108.019.098,00	108.019.098,00
	3.1.90.00 Aplicações Diretas				72.658.098,00	72.658.098,00
	3.3.90.00 Aplicações Diretas				35.361.000,00	35.361.000,00
10 302 161	APOIO AO CENTRO DE REFERÊNCIA EM SAÚDE DO TRABALHADOR (CEREST)			1.000.000,00	1.002.000,00	2.002.000,00
10 302 161 1.172	REESTRUTURAÇÃO DO CEREST			1.000.000,00		1.000.000,00
	4.4.90.00 Aplicações Diretas			1.000.000,00		1.000.000,00
10 302 161 2.264	APOIO OPERACIONAL ÀS AÇÕES DO CEREST				1.002.000,00	1.002.000,00
	3.1.90.00 Aplicações Diretas				801.000,00	801.000,00
	3.3.90.00 Aplicações Diretas				201.000,00	201.000,00
10 303	Suporte Profilático e Terapêutico				7.900.000,00	7.900.000,00
10 303 109	PROGRAMA REMÉDIO EM CASA				100.000,00	100.000,00
10 303 109 2.378	MANUTENÇÃO DAS AÇÕES DO PROGRAMA REMÉDIO EM CASA				100.000,00	100.000,00
	3.3.90.00 Aplicações Diretas				100.000,00	100.000,00
10 303 162	ASSISTÊNCIA FARMACÊUTICA				7.800.000,00	7.800.000,00
10 303 162 4.306	AQUISIÇÃO DE MEDICAMENTOS PARA DISTRIBUIÇÃO A POPULAÇÃO ATRAVÉS DA ASSISTÊNCIA FARMACÊUTICA BÁSICA DO MUNICÍPIO				5.000.000,00	5.000.000,00
	3.3.90.00 Aplicações Diretas				5.000.000,00	5.000.000,00
10 303 162 4.309	AQUISIÇÃO DE MEDICAMENTOS PARA ATENÇÃO ESPECIALIZADA				2.800.000,00	2.800.000,00
	3.3.90.00 Aplicações Diretas				2.800.000,00	2.800.000,00
10 304	Vigilância Sanitária			50.000,00	1.260.000,00	1.310.000,00
10 304 163	VIGILÂNCIA EM SAÚDE			50.000,00	1.260.000,00	1.310.000,00
10 304 163 1.217	ESTRUTURAÇÃO, ADEQUAÇÃO E AMPLIAÇÃO DA VIGILÂNCIA SANITÁRIA			50.000,00		50.000,00
	4.4.90.00 Aplicações Diretas			50.000,00		50.000,00
10 304 163 4.307	FORTALECIMENTO DAS AÇÕES DE VIGILÂNCIA SANITÁRIA				1.260.000,00	1.260.000,00
	3.1.90.00 Aplicações Diretas				1.010.000,00	1.010.000,00
	3.3.90.00 Aplicações Diretas				250.000,00	250.000,00
10 305	Vigilância Epidemiológica			1.875.000,00	7.950.000,00	9.825.000,00
10 305 163	VIGILÂNCIA EM SAÚDE			1.875.000,00	7.950.000,00	9.825.000,00
10 305 163 1.175	ESTRUTURAÇÃO, ADEQUAÇÃO E AMPLIAÇÃO DA VIGILÂNCIA EPIDEMIOLÓGICA			20.000,00		20.000,00
	4.4.90.00 Aplicações Diretas			20.000,00		20.000,00
10 305 163 1.361	ESTRUTURAÇÃO, ADEQUAÇÃO E AMPLIAÇÃO DA VIGILÂNCIA AMBIENTAL (REFORMA E AMPLIAÇÃO DO UVZ)			1.755.000,00		1.755.000,00
	4.4.90.00 Aplicações Diretas			1.755.000,00		1.755.000,00
10 305 163 1.363	ESTRUTURAÇÃO DAS AÇÕES DE PREVENÇÃO DAS DST/AIDS E HEPATITES			100.000,00		100.000,00

**Município do Cabo de Santo Agostinho**Praça Praça Ministro André Cavalcante, s/n - Centro - 54.505-320 - Cabo de Santo Agostinho/ PE  
CNPJ: 11.294.402/0001-62 Fone: 8135249020

Usuário: Igor Luiz Lins Toledo

Chave de autenticação: 1457-4790-131

109

Página

37 / 45

**Programa de Trabalho de Governo**

Valores em R\$ - Período: Orçamento/2025

**Unidade orçamentária: 41100 - FUNDO MUNICIPAL DE SAÚDE**

Código	Especificação	Não orçamentária	Operação especial	Projetos	Atividades	Total
	VIRAIS					
10 305 163 2.377	4.4.90.00 Aplicações Diretas			100.000,00		100.000,00
	MANUTENÇÃO DAS AÇÕES DE PREVENÇÃO DAS DST/AIDS E HEPATITES VIRAIS				90.000,00	90.000,00
	3.1.90.00 Aplicações Diretas				70.000,00	70.000,00
	3.3.90.00 Aplicações Diretas				20.000,00	20.000,00
10 305 163 2.406	MANUTENÇÃO DAS AÇÕES EM VIGILÂNCIA AMBIENTAL				1.710.000,00	1.710.000,00
	3.1.90.00 Aplicações Diretas				1.700.000,00	1.700.000,00
	3.3.90.00 Aplicações Diretas				10.000,00	10.000,00
10 305 163 4.159	INTEGRAÇÃO DAS PRÁTICAS DE VIGILÂNCIA EM SAÚDE				6.150.000,00	6.150.000,00
	3.1.90.00 Aplicações Diretas				4.050.000,00	4.050.000,00
	3.3.90.00 Aplicações Diretas				2.100.000,00	2.100.000,00
<b>Total da unidade orçamentária</b>				<b>15.652.952,00</b>	<b>236.921.098,00</b>	<b>252.574.050,00</b>
<b>Total da unidade gestora</b>				<b>15.652.952,00</b>	<b>236.921.098,00</b>	<b>252.574.050,00</b>

**Unidade gestora: 3 - Faculdade de Ciências Humanas do Cabo de Santo Agostinho****Unidade orçamentária: 31100 - FACULDADE DE CIÊNCIAS HUMANAS E SOCIAIS APLICADAS DO CABO DE SANTO AGOSTINHO**

Código	Especificação	Não orçamentária	Operação especial	Projetos	Atividades	Total
12	Educação		21.000,00	1.015.000,00	6.093.000,00	7.129.000,00
12 364	Ensino Superior		21.000,00	1.015.000,00	6.093.000,00	7.129.000,00
12 364 151	APOIO ADMINISTRATIVO ÀS AÇÕES DA FACULDADE DE CIÊNCIAS HUMANAS E SOCIAIS APLICADAS DO CABO DE SANTO AGOSTINHO		21.000,00	245.000,00	1.530.000,00	1.796.000,00
12 364 151 0.35	ENCARGOS COM O PASEP DA FACULDADE		21.000,00			21.000,00
	3.3.90.00 Aplicações Diretas		21.000,00			21.000,00
12 364 151 1.115	APOIO AS AÇÕES DE INVESTIMENTO DA GESTÃO ADMINISTRATIVA DA FACULDADE			245.000,00		245.000,00
	4.4.90.00 Aplicações Diretas			245.000,00		245.000,00
12 364 151 8.155	APOIO AS AÇÕES DE MANUTENÇÃO DA GESTÃO ADMINISTRATIVA DA FACULDADE				1.530.000,00	1.530.000,00
	3.1.90.00 Aplicações Diretas				425.000,00	425.000,00
	3.1.91.00 Aplicação Direta Decorrente de Operação entre Órgãos, Fundos e Entidades Integrantes dos Orçamentos Fiscal e da Seguridade Social				60.000,00	60.000,00
	3.3.90.00 Aplicações Diretas				1.045.000,00	1.045.000,00
12 364 154	PROMOÇÃO DA QUALIDADE DO ENSINO SUPERIOR			770.000,00	4.563.000,00	5.333.000,00
12 364 154 1.117	PROMOÇÃO DO ENSINO SUPERIOR			20.000,00		20.000,00
	4.4.90.00 Aplicações Diretas			20.000,00		20.000,00
12 364 154 3.120	AMPLIAÇÃO E REFORMA DO ESPAÇO FÍSICO DA FACULDADE			750.000,00		750.000,00
	4.4.90.00 Aplicações Diretas			750.000,00		750.000,00
12 364 154 4.195	PROMOÇÃO DO ENSINO SUPERIOR				4.163.000,00	4.163.000,00
	3.1.90.00 Aplicações Diretas				3.563.000,00	3.563.000,00
	3.1.91.00 Aplicação Direta Decorrente de Operação entre Órgãos, Fundos e Entidades Integrantes dos Orçamentos Fiscal e da Seguridade Social				460.000,00	460.000,00
	3.3.90.00 Aplicações Diretas				140.000,00	140.000,00
12 364 154 8.280	APOIO AS AÇÕES PARA EQUIPAR A BIBLIOTECA DA AUTARQUIA				400.000,00	400.000,00
	4.4.90.00 Aplicações Diretas				400.000,00	400.000,00
28	Encargos Especiais		71.000,00			71.000,00
28 846	Outros Encargos Especiais		71.000,00			71.000,00

**Município do Cabo de Santo Agostinho**Praça Praça Ministro André Cavalcante, s/n - Centro - 54.505-320 - Cabo de Santo Agostinho/ PE  
CNPJ: 11.294.402/0001-62 Fone: 8135249020

Usuário: Igor Luiz Lins Toledo

Chave de autenticação: 1457-4790-131

110

Página

38 / 45

**Programa de Trabalho de Governo**

Valores em R\$ - Período: Orçamento/2025

**Unidade orçamentária: 31100 - FACULDADE DE CIÊNCIAS HUMANAS E SOCIAIS APLICADAS DO CABO DE SANTO AGOSTINHO**

Código	Especificação	Não orçamentária	Operação especial	Projetos	Atividades	Total
28 846 151	APOIO ADMINISTRATIVO ÀS AÇÕES DA FACULDADE DE CIÊNCIAS HUMANAS E SOCIAIS APLICADAS DO CABO DE SANTO AGOSTINHO		71.000,00			71.000,00
28 846 151 0.36	ENCARGOS ESPECIAIS		71.000,00			71.000,00
	3.2.90.00 Aplicações Diretas		36.000,00			36.000,00
	4.6.90.00 Aplicações Diretas		35.000,00			35.000,00
<b>Total da unidade orçamentária</b>			<b>92.000,00</b>	<b>1.015.000,00</b>	<b>6.093.000,00</b>	<b>7.200.000,00</b>
<b>Total da unidade gestora</b>			<b>92.000,00</b>	<b>1.015.000,00</b>	<b>6.093.000,00</b>	<b>7.200.000,00</b>

**Unidade gestora: 4 - Fundo Municipal de Assistência Social de Cabo de Santo Agostinho****Unidade orçamentária: 11100 - FUNDO MUNICIPAL DE ASSISTÊNCIA SOCIAL - FMAS**

Código	Especificação	Não orçamentária	Operação especial	Projetos	Atividades	Total
8	Assistência Social			766.000,00	15.563.952,38	16.329.952,38
8 122	Administração Geral			517.000,00	2.002.000,00	2.519.000,00
8 122 125	GESTÃO DO FUNDO MUNICIPAL DE ASSISTÊNCIA SOCIAL			85.000,00	1.070.000,00	1.155.000,00
8 122 125 1.374	ESTRUTURAÇÃO DO FUNDO MUNICIPAL DE ASSISTÊNCIA SOCIAL - INVESTIMENTO			85.000,00		85.000,00
	4.4.90.00 Aplicações Diretas			85.000,00		85.000,00
8 122 125 2.386	GESTÃO ADMINISTRATIVA DO FUNDO MUNICIPAL DE ASSISTÊNCIA SOCIAL - CUSTEIO				1.070.000,00	1.070.000,00
	3.3.90.00 Aplicações Diretas				1.070.000,00	1.070.000,00
8 122 10071	BLOCO DE GESTÃO DO SUAS – IGD-SUAS			20.000,00	30.000,00	50.000,00
8 122 10071 1.406	AQUISIÇÃO DE MÓVEIS, MÁQUINAS, EQUIPAMENTOS E OUTROS MATERIAIS PERMANENTES			20.000,00		20.000,00
	4.4.90.00 Aplicações Diretas			20.000,00		20.000,00
8 122 10071 2.430	MANUTENÇÃO DA GESTÃO DO SUAS – IGD-SUAS				30.000,00	30.000,00
	3.1.90.00 Aplicações Diretas				10.000,00	10.000,00
	3.3.90.00 Aplicações Diretas				20.000,00	20.000,00
8 122 10072	BLOCO DE GESTÃO DO PROGRAMA BOLSA FAMÍLIA E CADASTRO ÚNICO			412.000,00	849.000,00	1.261.000,00
8 122 10072 1.407	APOIO AS AÇÕES DE INVESTIMENTO DO PROGRAMA BOLSA FAMÍLIA E CADASTRO ÚNICO			407.000,00		407.000,00
	4.4.90.00 Aplicações Diretas			407.000,00		407.000,00
8 122 10072 1.408	AQUISIÇÃO DE MÓVEIS, MÁQUINAS E EQUIPAMENTOS DIVERSOS PARA O PROGRAMA BOLSA FAMÍLIA E CADASTRO ÚNICO			5.000,00		5.000,00
	4.4.90.00 Aplicações Diretas			5.000,00		5.000,00
8 122 10072 2.431	MANUTENÇÃO DO PROGRAMA BOLSA FAMÍLIA E CADASTRO ÚNICO				849.000,00	849.000,00
	3.1.90.00 Aplicações Diretas				500.000,00	500.000,00
	3.1.91.00 Aplicação Direta Decorrente de Operação entre Órgãos, Fundos e Entidades Integrantes dos Orçamentos Fiscal e da Seguridade Social				20.000,00	20.000,00
	3.3.90.00 Aplicações Diretas				329.000,00	329.000,00
8 122 10075	FORTALECIMENTO DO CONTROLE SOCIAL				53.000,00	53.000,00
8 122 10075 2.435	MANUTENÇÃO DO CONSELHO MUNICIPAL DE ASSISTÊNCIA SOCIAL				53.000,00	53.000,00
	3.1.90.00 Aplicações Diretas				3.000,00	3.000,00
	3.3.90.00 Aplicações Diretas				50.000,00	50.000,00
8 128	Formação de Recursos Humanos				22.000,00	22.000,00
8 128 149	CAPACITA - FMAS				22.000,00	22.000,00
8 128 149 2.286	APOIO A AÇÕES DO PROGRAMA CAPACITA - FMAS				22.000,00	22.000,00

**Município do Cabo de Santo Agostinho**Praça Praça Ministro André Cavalcante, s/n - Centro - 54.505-320 - Cabo de Santo Agostinho/ PE  
CNPJ: 11.294.402/0001-62 Fone: 8135249020

Usuário: Igor Luiz Lins Toledo

Chave de autenticação: 1457-4790-131

111

Página

39 / 45

**Programa de Trabalho de Governo**

Valores em R\$ - Período: Orçamento/2025

**Unidade orçamentária: 11100 - FUNDO MUNICIPAL DE ASSISTÊNCIA SOCIAL- FMAS**

Código	Especificação	Não orçamentária	Operação especial	Projetos	Atividades	Total
	3.3.90.00 Aplicações Diretas				22.000,00	22.000,00
8 242	Assistência à Pessoa com Deficiência			24.000,00	78.000,00	102.000,00
8 242 145	FAMÍLIAS FORTES, COMUNIDADE SOLIDÁRIA			24.000,00	78.000,00	102.000,00
8 242 145 1.411	APOIO AS AÇÕES DE INVESTIMENTO DA PROMOÇÃO DE POLÍTICAS PÚBLICAS PARA PESSOA COM DEFICIÊNCIA			24.000,00		24.000,00
	4.4.90.00 Aplicações Diretas			24.000,00		24.000,00
8 242 145 2.433	MANUTENÇÃO E FORTALECIMENTO DA PROMOÇÃO DE POLÍTICAS PÚBLICAS PARA PESSOA COM DEFICIÊNCIA				78.000,00	78.000,00
	3.3.90.00 Aplicações Diretas				78.000,00	78.000,00
8 244	Assistência Comunitária			10.000,00	6.618.952,38	6.628.952,38
8 244 146	ENFRENTAMENTO À POBREZA E GARANTIA DE DIREITOS				6.608.952,38	6.608.952,38
8 244 146 2.209	APOIO AS AÇÕES DO PROGRAMA ENFRENTAMENTO À POBREZA E GARANTIA DOS DIREITOS				6.608.952,38	6.608.952,38
	3.3.50.00 Transferências a Instituições Privadas sem Fins Lucrativos				1.608.952,38	1.608.952,38
	3.3.90.00 Aplicações Diretas				5.000.000,00	5.000.000,00
8 244 10068	PROGRAMA DE FORTALECIMENTO EMERGENCIAL DO ATENDIMENTO DO CADASTRO UNICO NO SUAS - PROCAD-SUAS			10.000,00	10.000,00	20.000,00
8 244 10068 1.401	AQUISIÇÃO DE MÓVEIS, MÁQUINAS, EQUIPAMENTOS E OUTROS MATERIAIS PERMANENTES			10.000,00		10.000,00
	4.4.90.00 Aplicações Diretas			10.000,00		10.000,00
8 244 10068 2.427	MANUTENÇÃO DO PROCADSUAS				10.000,00	10.000,00
	3.3.90.00 Aplicações Diretas				10.000,00	10.000,00
8 245	Serviços Socioassistenciais			100.000,00	6.033.000,00	6.133.000,00
8 245 10069	BLOCO DA PROTEÇÃO SOCIAL BÁSICA			10.000,00	5.210.000,00	5.220.000,00
8 245 10069 1.402	AMPLIAÇÃO E EXPANSÃO DA PROTEÇÃO SOCIAL BÁSICA			5.000,00		5.000,00
	4.4.90.00 Aplicações Diretas			5.000,00		5.000,00
8 245 10069 1.403	AQUISIÇÃO DE MÓVEIS, MÁQUINAS, EQUIPAMENTOS E OUTROS MATERIAIS PERMANENTES			5.000,00		5.000,00
	4.4.90.00 Aplicações Diretas			5.000,00		5.000,00
8 245 10069 2.428	MANUTENÇÃO DA PROTEÇÃO SOCIAL BÁSICA				5.210.000,00	5.210.000,00
	3.1.90.00 Aplicações Diretas				310.000,00	310.000,00
	3.1.91.00 Aplicação Direta Decorrente de Operação entre Órgãos, Fundos e Entidades Integrantes dos Orçamentos Fiscal e da Seguridade Social				5.000,00	5.000,00
	3.3.20.00 Transferências à União				50.000,00	50.000,00
	3.3.90.00 Aplicações Diretas				4.845.000,00	4.845.000,00
8 245 10070	PROGRAMAS DO FUNDO NACIONAL DE ASSISTÊNCIA SOCIAL			20.000,00	282.000,00	302.000,00
8 245 10070 1.404	AQUISIÇÃO DE MÓVEIS, MÁQUINAS, EQUIPAMENTOS E OUTROS MATERIAIS PERMANENTES			10.000,00		10.000,00
	4.4.90.00 Aplicações Diretas			10.000,00		10.000,00
8 245 10070 1.405	AMPLIAÇÃO E EXPANSÃO DA ESTRUTURA FÍSICA DO CRIANÇA FELIZ			10.000,00		10.000,00
	4.4.90.00 Aplicações Diretas			10.000,00		10.000,00
8 245 10070 2.429	MANUTENÇÃO DA PRIMEIRA INFÂNCIA NO SUAS – CRIANÇA FELIZ				282.000,00	282.000,00
	3.1.90.00 Aplicações Diretas				160.000,00	160.000,00
	3.1.91.00 Aplicação Direta Decorrente de Operação entre Órgãos, Fundos e Entidades Integrantes dos Orçamentos Fiscal e da Seguridade Social				2.000,00	2.000,00
	3.3.90.00 Aplicações Diretas				120.000,00	120.000,00
8 245 10073	BLOCO DA PROTEÇÃO SOCIAL ESPECIAL DE MÉDIA E ALTA			70.000,00	541.000,00	611.000,00

**Município do Cabo de Santo Agostinho**Praça Praça Ministro André Cavalcante, s/n - Centro - 54.505-320 - Cabo de Santo Agostinho/ PE  
CNPJ: 11.294.402/0001-62 Fone: 8135249020

Usuário: Igor Luiz Lins Toledo

Chave de autenticação: 1457-4790-131

112

Página

40 / 45

**Programa de Trabalho de Governo**

Valores em R\$ - Período: Orçamento/2025

**Unidade orçamentária: 11100 - FUNDO MUNICIPAL DE ASSISTÊNCIA SOCIAL- FMAS**

Código	Especificação	Não orçamentária	Operação especial	Projetos	Atividades	Total
8 245 10073 1.409	AMPLIAÇÃO E EXPANSÃO DA ESTRUTURA FÍSICA DO MAC			50.000,00		50.000,00
4.4.90.00	Aplicações Diretas			50.000,00		50.000,00
8 245 10073 1.410	AQUISIÇÃO DE MÓVEIS, MÁQUINAS, EQUIPAMENTOS E OUTROS MATERIAIS PERMANENTES			20.000,00		20.000,00
4.4.90.00	Aplicações Diretas			20.000,00		20.000,00
8 245 10073 2.432	MANUTENÇÃO DA PROTEÇÃO SOCIAL ESPECIAL DE MÉDIA E ALTA COMPLEXIDADE (MAC)				341.000,00	341.000,00
3.1.90.00	Aplicações Diretas				160.000,00	160.000,00
3.1.91.00	Aplicação Direta Decorrente de Operação entre Órgãos, Fundos e Entidades Integrantes dos Orçamentos Fiscal e da Seguridade Social				1.000,00	1.000,00
3.3.50.00	Transferências a Instituições Privadas sem Fins Lucrativos				5.000,00	5.000,00
3.3.90.00	Aplicações Diretas				175.000,00	175.000,00
8 245 10073 2.434	GESTÃO E MANUTENÇÃO DAS CASAS DE ACOLHIMENTOS				200.000,00	200.000,00
3.1.90.00	Aplicações Diretas				7.000,00	7.000,00
3.1.91.00	Aplicação Direta Decorrente de Operação entre Órgãos, Fundos e Entidades Integrantes dos Orçamentos Fiscal e da Seguridade Social				3.000,00	3.000,00
3.3.90.00	Aplicações Diretas				190.000,00	190.000,00
8 306	Alimentação e Nutrição			115.000,00	810.000,00	925.000,00
8 306 143	PROGRAMA DE AQUISIÇÃO DE ALIMENTOS - PAA			10.000,00	10.000,00	20.000,00
8 306 143 1.113	APOIO AS AÇÕES DE INVESTIMENTO DO PROGRAMA DE AQUISIÇÃO DE ALIMENTOS - PAA			10.000,00		10.000,00
4.4.90.00	Aplicações Diretas			10.000,00		10.000,00
8 306 143 2.208	APOIO AS AÇÕES DO PROGRAMA PROGRAMA DE AQUISIÇÃO DE ALIMENTOS - PAA				10.000,00	10.000,00
3.3.90.00	Aplicações Diretas				10.000,00	10.000,00
8 306 10063	COZINHA COMUNITÁRIA			105.000,00	800.000,00	905.000,00
8 306 10063 1.395	ESTRUTURAÇÃO DO PROGRAMA COZINHA COMUNITÁRIA			105.000,00		105.000,00
4.4.90.00	Aplicações Diretas			105.000,00		105.000,00
8 306 10063 2.394	MANUTENÇÃO DO PROGRAMA COZINHA COMUNITÁRIA				800.000,00	800.000,00
3.3.90.00	Aplicações Diretas				800.000,00	800.000,00
<b>Total da unidade orçamentária</b>				<b>766.000,00</b>	<b>15.563.952,38</b>	<b>16.329.952,38</b>
<b>Total da unidade gestora</b>				<b>766.000,00</b>	<b>15.563.952,38</b>	<b>16.329.952,38</b>

**Unidade gestora: 5 - Fundo Municipal de Desenvolvimento Social de Cabo de Santo Agostinho****Unidade orçamentária: 12100 - FUNDO MUNICIPAL DE DESENVOLVIMENTO SOCIAL - FMDS**

Código	Especificação	Não orçamentária	Operação especial	Projetos	Atividades	Total
8	Assistência Social			70.000,00	439.000,00	509.000,00
8 244	Assistência Comunitária			70.000,00	439.000,00	509.000,00
8 244 137	TRABALHANDO PELO DESENVOLVIMENTO			70.000,00	439.000,00	509.000,00
8 244 137 1.177	APOIO ÀS AÇÕES DE INVESTIMENTO DO PROGRAMA TRABALHANDO PELO DESENVOLVIMENTO			70.000,00		70.000,00
4.4.90.00	Aplicações Diretas			70.000,00		70.000,00
8 244 137 2.269	APOIO AS AÇÕES DO PROGRAMA TRABALHANDO PELO DESENVOLVIMENTO				439.000,00	439.000,00
3.3.50.00	Transferências a Instituições Privadas sem Fins Lucrativos				85.000,00	85.000,00
3.3.90.00	Aplicações Diretas				354.000,00	354.000,00



**Município do Cabo de Santo Agostinho**Praça Praça Ministro André Cavalcante, s/n - Centro - 54.505-320 - Cabo de Santo Agostinho/ PE  
CNPJ: 11.294.402/0001-62 Fone: 8135249020

Usuário: Igor Luiz Lins Toledo

Chave de autenticação: 1457-4790-131

113

Página

41 / 45

**Programa de Trabalho de Governo**

Valores em R\$ - Período: Orçamento/2025

**Unidade orçamentária: 12100 - FUNDO MUNICIPAL DE DESENVOLVIMENTO SOCIAL - FMDS**

Código	Especificação	Não orçamentária	Operação especial	Projetos	Atividades	Total
<b>Total da unidade orçamentária</b>				<b>70.000,00</b>	<b>439.000,00</b>	<b>509.000,00</b>
<b>Total da unidade gestora</b>				<b>70.000,00</b>	<b>439.000,00</b>	<b>509.000,00</b>

**Unidade gestora: 6 - FMDDCA - F. M. dos Direitos da Criança e Adolescente de Cabo de Santo Agostinho****Unidade orçamentária: 13100 - FUNDO MUNICIPAL DE DEFESA DOS DIREITOS DA CRIANÇA E DO ADOLESCENTE - FMDDCA**

Código	Especificação	Não orçamentária	Operação especial	Projetos	Atividades	Total
8	Assistência Social			71.000,00	1.765.000,00	1.836.000,00
8 131	Comunicação Social			11.000,00	10.000,00	21.000,00
8 131 140	PROGRAMA DE FORTALECIMENTO DO CONSELHO DOS DIREITOS DA CRIANÇA E DO ADOLESCENTE			11.000,00	10.000,00	21.000,00
8 131 140 1.163	APOIO ÀS AÇÕES DE INVESTIMENTO DO PROGRAMA DE FORTALECIMENTO DO CONSELHO DOS DIREITOS DA CRIANÇA E DO ADOLESCENTE			11.000,00		11.000,00
	4.4.90.00 Aplicações Diretas			11.000,00		11.000,00
8 131 140 2.259	APOIO ÀS AÇÕES DE MANUTENÇÃO DO PROGRAMA DE FORTALECIMENTO DO CONSELHO DOS DIREITOS DA CRIANÇA E DO ADOLESCENTE				10.000,00	10.000,00
	3.3.90.00 Aplicações Diretas				10.000,00	10.000,00
8 243	Assistência à Criança e ao Adolescente			60.000,00	1.755.000,00	1.815.000,00
8 243 133	CONSTRUINDO UM NOVO FUTURO			60.000,00	1.755.000,00	1.815.000,00
8 243 133 1.170	APOIO AS AÇÕES DE INVESTIMENTO DO PROGRAMA CONSTRUINDO UM NOVO FUTURO			60.000,00		60.000,00
	4.4.90.00 Aplicações Diretas			60.000,00		60.000,00
8 243 133 2.262	APOIO AS AÇÕES DA MANUTENÇÃO DO PROGRAMA CONSTRUINDO UM NOVO FUTURO				1.755.000,00	1.755.000,00
	3.3.50.00 Transferências a Instituições Privadas sem Fins Lucrativos				5.000,00	5.000,00
	3.3.90.00 Aplicações Diretas				1.750.000,00	1.750.000,00
<b>Total da unidade orçamentária</b>				<b>71.000,00</b>	<b>1.765.000,00</b>	<b>1.836.000,00</b>
<b>Total da unidade gestora</b>				<b>71.000,00</b>	<b>1.765.000,00</b>	<b>1.836.000,00</b>

**Unidade gestora: 7 - CABOPREV - FUNDO PREVIDENCIÁRIO****Unidade orçamentária: 60100 - INSTITUTO DE PREVIDÊNCIA SOCIAL DOS SERVIDORES DO MUNICÍPIO DO CABO DE SANTO AGOSTINHO - CABOPREV**

Código	Especificação	Não orçamentária	Operação especial	Projetos	Atividades	Total
9	Previdência Social			1.000.000,00	10.458.080,00	11.458.080,00
9 122	Administração Geral			1.000.000,00	3.945.080,00	4.945.080,00
9 122 901	GESTÃO ADMINISTRATIVA DO RPPS			1.000.000,00	3.845.080,00	4.845.080,00
9 122 901 1.390	EXECUÇÃO DE OBRAS, AQUISIÇÃO DE MÓVEIS, MÁQUINAS E EQUIPAMENTOS DIVERSOS			1.000.000,00		1.000.000,00
	4.4.90.00 Aplicações Diretas			1.000.000,00		1.000.000,00
9 122 901 2.411	GESTÃO ADMINISTRATIVA DO RPPS (REALIZAR AS ATIVIDADES ADMINISTRATIVAS E GERENCIAIS DESTINADAS A MANUTENÇÃO E O FUNCIONAMENTO DO REGIME PRÓPRIO DE PREVIDÊNCIA SOCIAL)				3.665.080,00	3.665.080,00
	3.1.90.00 Aplicações Diretas				1.100.000,00	1.100.000,00
	3.1.91.00 Aplicação Direta Decorrente de Operação entre Órgãos, Fundos e Entidades Integrantes dos Orçamentos Fiscal e da Seguridade Social				10.000,00	10.000,00
	3.3.90.00 Aplicações Diretas				2.555.080,00	2.555.080,00
9 122 901 2.412	REALIZAÇÃO DE CONFERÊNCIAS, FÓRUNS, CONGRESSOS, CAPACITAÇÕES E OUTROS				50.000,00	50.000,00
	3.3.90.00 Aplicações Diretas				50.000,00	50.000,00

**Município do Cabo de Santo Agostinho**Praça Praça Ministro André Cavalcante, s/n - Centro - 54.505-320 - Cabo de Santo Agostinho/ PE  
CNPJ: 11.294.402/0001-62 Fone: 8135249020

Usuário: Igor Luiz Lins Toledo

Chave de autenticação: 1457-4790-131

114

Página

42 / 45

**Programa de Trabalho de Governo**

Valores em R\$ - Período: Orçamento/2025

**Unidade orçamentária: 60100 - INSTITUTO DE PREVIDÊNCIA SOCIAL DOS SERVIDORES DO MUNICÍPIO DO CABO DE SANTO AGOSTINHO - CABOPREV**

Código	Especificação	Não orçamentária	Operação especial	Projetos	Atividades	Total
9 122 901 2.413	CAPACITAÇÃO, TREINAMENTO E QUALIFICAÇÃO DE AGENTES PÚBLICOS MUNICIPAIS DO RPPS, INCLUSIVE CONSELHEIROS MUNICIPAIS				130.000,00	130.000,00
	3.3.90.00 Aplicações Diretas				130.000,00	130.000,00
9 122 1901	PROGRAMA DE PÓS-APOSENTADORIA - PPA				100.000,00	100.000,00
9 122 1901 2.330	MANUTENÇÃO DAS ATIVIDADES VINCULADAS AO PROGRAMA DE PÓS APOSENTADORIA - PPA				100.000,00	100.000,00
	3.3.90.00 Aplicações Diretas				50.000,00	50.000,00
	4.4.90.00 Aplicações Diretas				50.000,00	50.000,00
9 272	Previdência do Regime Estatutário				6.513.000,00	6.513.000,00
9 272 902	MANUTENÇÃO DAS ATIVIDADES PREVIDENCIÁRIAS DO RPPS				6.513.000,00	6.513.000,00
9 272 902 2.414	PODER EXECUTIVO - MANUTENÇÃO DAS ATIVIDADES PREVIDENCIÁRIAS DO RPPS (DESPESAS COM APOSENTADORIAS, REFORMAS E PENSÕES) (FOLHA DE RESPONSABILIDADE DO RPPS)				4.610.000,00	4.610.000,00
	3.1.90.00 Aplicações Diretas				4.600.000,00	4.600.000,00
	3.3.90.00 Aplicações Diretas				10.000,00	10.000,00
9 272 902 2.415	PODER LEGISLATIVO - MANUTENÇÃO DAS ATIVIDADES PREVIDENCIÁRIAS DO RPPS (DESPESAS COM APOSENTADORIA, REFORMAS E PENSÕES) (FOLHA DE RESPONSABILIDADE DO RPPS)				1.393.000,00	1.393.000,00
	3.1.90.00 Aplicações Diretas				1.393.000,00	1.393.000,00
9 272 902 2.416	CONCESSÃO DE BENEFÍCIOS - LICENÇA PRÊMIO				500.000,00	500.000,00
	3.3.90.00 Aplicações Diretas				500.000,00	500.000,00
9 272 902 2.420	PAGAMENTO DE COMPENSAÇÃO PREVIDENCIÁRIA AO RGPS				10.000,00	10.000,00
	3.1.90.00 Aplicações Diretas				10.000,00	10.000,00
28	Encargos Especiais		2.000.220,00			2.000.220,00
28 843	Serviço da Dívida Interna		40.000,00			40.000,00
28 843 902	MANUTENÇÃO DAS ATIVIDADES PREVIDENCIÁRIAS DO RPPS		40.000,00			40.000,00
28 843 902 0.1004	PRECATORIOS E SENTENÇAS JUDICIAIS DO RPPS		40.000,00			40.000,00
	3.1.90.00 Aplicações Diretas		20.000,00			20.000,00
	3.3.90.00 Aplicações Diretas		20.000,00			20.000,00
28 846	Outros Encargos Especiais		1.960.220,00			1.960.220,00
28 846 902	MANUTENÇÃO DAS ATIVIDADES PREVIDENCIÁRIAS DO RPPS		1.960.220,00			1.960.220,00
28 846 902 0.1003	INDENIZAÇÕES E RESTITUIÇÕES DO RPPS		1.960.220,00			1.960.220,00
	3.3.90.00 Aplicações Diretas		1.960.220,00			1.960.220,00
99	Reserva de Contingência				116.103.000,00	116.103.000,00
99 997	Reserva do RPPS				116.103.000,00	116.103.000,00
99 997 195	RESERVA DO REGIME PRÓPRIO DE PREVIDÊNCIA DO SERVIDOR - CABOPREV				116.103.000,00	116.103.000,00
99 997 195 2.359	RESERVA DE CONTIGÊNCIA				116.103.000,00	116.103.000,00
	9.9.99.00 A Definir				116.103.000,00	116.103.000,00
<b>Total da unidade orçamentária</b>			<b>2.000.220,00</b>	<b>1.000.000,00</b>	<b>126.561.080,00</b>	<b>129.561.300,00</b>
<b>Total da unidade gestora</b>			<b>2.000.220,00</b>	<b>1.000.000,00</b>	<b>126.561.080,00</b>	<b>129.561.300,00</b>

**Unidade gestora: 8 - CABOPREV - FUNDO FINANCEIRO****Unidade orçamentária: 70100 - INSTITUTO DE PREVIDÊNCIA SOCIAL DOS SERVIDORES DO MUNICÍPIO DO CABO DE SANTO AGOSTINHO - CABOPREV**

Código	Especificação	Não orçamentária	Operação especial	Projetos	Atividades	Total
9	Previdência Social			100.000,00	95.747.190,00	95.847.190,00

**Município do Cabo de Santo Agostinho**Praça Praça Ministro André Cavalcante, s/n - Centro - 54.505-320 - Cabo de Santo Agostinho/ PE  
CNPJ: 11.294.402/0001-62 Fone: 8135249020

Usuário: Igor Luiz Lins Toledo

Chave de autenticação: 1457-4790-131

115

Página

43 / 45

**Programa de Trabalho de Governo**

Valores em R\$ - Período: Orçamento/2025

**Unidade orçamentária: 70100- INSTITUTO DE PREVIDÊNCIA SOCIAL DOS SERVIDORES DO MUNICÍPIO DO CABO DE SANTO AGOSTINHO - CABOPREV**

Código	Especificação	Não orçamentária	Operação especial	Projetos	Atividades	Total
9 122	Administração Geral			100.000,00	3.100.000,00	3.200.000,00
9 122 901	GESTÃO ADMINISTRATIVA DO RPPS			100.000,00	2.930.000,00	3.030.000,00
9 122 901 1.390	EXECUÇÃO DE OBRAS, AQUISIÇÃO DE MÓVEIS, MÁQUINAS E EQUIPAMENTOS DIVERSOS			100.000,00		100.000,00
	4.4.90.00 Aplicações Diretas			100.000,00		100.000,00
9 122 901 2.411	GESTÃO ADMINISTRATIVA DO RPPS (REALIZAR AS ATIVIDADES ADMINISTRATIVAS E GERENCIAIS DESTINADAS A MANUTENÇÃO E O FUNCIONAMENTO DO REGIME PRÓPRIO DE PREVIDÊNCIA SOCIAL)				2.830.000,00	2.830.000,00
	3.1.90.00 Aplicações Diretas				1.500.000,00	1.500.000,00
	3.1.91.00 Aplicação Direta Decorrente de Operação entre Órgãos, Fundos e Entidades Integrantes dos Orçamentos Fiscal e da Seguridade Social				50.000,00	50.000,00
	3.3.90.00 Aplicações Diretas				1.280.000,00	1.280.000,00
9 122 901 2.412	REALIZAÇÃO DE CONFERÊNCIAS, FÓRUMS, CONGRESSOS, CAPACITAÇÕES E OUTROS				50.000,00	50.000,00
	3.3.90.00 Aplicações Diretas				50.000,00	50.000,00
9 122 901 2.413	CAPACITAÇÃO, TREINAMENTO E QUALIFICAÇÃO DE AGENTES PÚBLICOS MUNICIPAIS DO RPPS, INCLUSIVE CONSELHEIROS MUNICIPAIS				50.000,00	50.000,00
	3.3.90.00 Aplicações Diretas				50.000,00	50.000,00
9 122 1901	PROGRAMA DE PÓS-APOSENTADORIA - PPA				20.000,00	20.000,00
9 122 1901 2.330	MANUTENÇÃO DAS ATIVIDADES VINCULADAS AO PROGRAMA DE PÓS-APOSENTADORIA - PPA				20.000,00	20.000,00
	3.3.90.00 Aplicações Diretas				10.000,00	10.000,00
	4.4.90.00 Aplicações Diretas				10.000,00	10.000,00
9 122 1902	APRIMORANDO O CONTROLE SOCIAL				150.000,00	150.000,00
9 122 1902 2.369	MANUTENÇÃO DAS AÇÕES VINCULADAS AO CONTROLE SOCIAL DO CABOPREV				150.000,00	150.000,00
	3.3.90.00 Aplicações Diretas				150.000,00	150.000,00
9 124	Controle Interno				60.000,00	60.000,00
9 124 199	GESTÃO DO CONTROLE INTERNO E TRANSPARÊNCIA DO CABOPREV				60.000,00	60.000,00
9 124 199 2.332	MANUTENÇÃO DAS AÇÕES VINCULADAS AO CONTROLE INTERNO DO CABOPREV				30.000,00	30.000,00
	3.3.90.00 Aplicações Diretas				30.000,00	30.000,00
9 124 199 2.333	MANUTENÇÃO DAS AÇÕES VINCULADAS A OUVIDORIA DO CABOPREV				30.000,00	30.000,00
	3.3.90.00 Aplicações Diretas				30.000,00	30.000,00
9 272	Previdência do Regime Estatutário				92.587.190,00	92.587.190,00
9 272 902	MANUTENÇÃO DAS ATIVIDADES PREVIDENCIÁRIAS DO RPPS				92.587.190,00	92.587.190,00
9 272 902 2.414	PODER EXECUTIVO - MANUTENÇÃO DAS ATIVIDADES PREVIDENCIÁRIAS DO RPPS (DESPESAS COM APOSENTADORIAS, REFORMAS E PENSÕES) (FOLHA DE RESPONSABILIDADE DO RPPS)				90.600.190,00	90.600.190,00
	3.1.90.00 Aplicações Diretas				90.595.190,00	90.595.190,00
	3.3.90.00 Aplicações Diretas				5.000,00	5.000,00
9 272 902 2.415	PODER LEGISLATIVO - MANUTENÇÃO DAS ATIVIDADES PREVIDENCIÁRIAS DO RPPS (DESPESAS COM APOSENTADORIA, REFORMAS E PENSÕES) (FOLHA DE RESPONSABILIDADE DO RPPS)				782.000,00	782.000,00
	3.1.90.00 Aplicações Diretas				782.000,00	782.000,00
9 272 902 2.416	CONCESSÃO DE BENEFÍCIOS - LICENÇA PRÊMIO				1.200.000,00	1.200.000,00
	3.3.90.00 Aplicações Diretas				1.200.000,00	1.200.000,00

**Município do Cabo de Santo Agostinho**Praça Praça Ministro André Cavalcante, s/n - Centro - 54.505-320 - Cabo de Santo Agostinho/ PE  
CNPJ: 11.294.402/0001-62 Fone: 8135249020

Usuário: Igor Luiz Lins Toledo

Chave de autenticação: 1457-4790-131

116

Página

44 / 45

**Programa de Trabalho de Governo**

Valores em R\$ - Período: Orçamento/2025

**Unidade orçamentária: 70100 - INSTITUTO DE PREVIDÊNCIA SOCIAL DOS SERVIDORES DO MUNICÍPIO DO CABO DE SANTO AGOSTINHO - CABOPREV**

Código	Especificação	Não orçamentária	Operação especial	Projetos	Atividades	Total
9 272 902 2.420	PAGAMENTO DE COMPENSAÇÃO PREVIDENCIÁRIA AO RGPS				5.000,00	5.000,00
3.1.90.00	Aplicações Diretas				5.000,00	5.000,00
28	Encargos Especiais		34.700,00			34.700,00
28 843	Serviço da Dívida Interna		14.700,00			14.700,00
28 843 902	MANUTENÇÃO DAS ATIVIDADES PREVIDENCIÁRIAS DO RPPS		14.700,00			14.700,00
28 843 902 0.1004	PRECATORIOS E SENTENÇAS JUDICIAIS DO RPPS		14.700,00			14.700,00
3.1.90.00	Aplicações Diretas		5.000,00			5.000,00
3.3.90.00	Aplicações Diretas		9.700,00			9.700,00
28 846	Outros Encargos Especiais		20.000,00			20.000,00
28 846 902	MANUTENÇÃO DAS ATIVIDADES PREVIDENCIÁRIAS DO RPPS		20.000,00			20.000,00
28 846 902 0.1003	INDENIZAÇÕES E RESTITUIÇÕES DO RPPS		20.000,00			20.000,00
3.1.90.00	Aplicações Diretas		10.000,00			10.000,00
3.3.90.00	Aplicações Diretas		10.000,00			10.000,00
<b>Total da unidade orçamentária</b>			<b>34.700,00</b>	<b>100.000,00</b>	<b>95.747.190,00</b>	<b>95.881.890,00</b>
<b>Total da unidade gestora</b>			<b>34.700,00</b>	<b>100.000,00</b>	<b>95.747.190,00</b>	<b>95.881.890,00</b>

**Unidade gestora: 9 - Câmara Municipal do Cabo de Santo Agostinho****Unidade orçamentária: 90100 - CÂMARA MUNICIPAL DO CABO DE SANTO AGOSTINHO**

Código	Especificação	Não orçamentária	Operação especial	Projetos	Atividades	Total
1	Legislativa			1.100.000,00	55.405.000,00	56.505.000,00
1 31	Ação Legislativa				5.543.000,00	5.543.000,00
1 31 132	APOIO ADMINISTRATIVO ÀS AÇÕES DA CÂMARA DE VEREADORES				5.363.000,00	5.363.000,00
1 31 132 2.1	MANUTENÇÃO DAS ATIVIDADES LEGISLATIVAS				5.363.000,00	5.363.000,00
3.1.90.00	Aplicações Diretas				3.413.000,00	3.413.000,00
3.3.90.00	Aplicações Diretas				1.950.000,00	1.950.000,00
1 31 164	PROCURADORIA DA MULHER				100.000,00	100.000,00
1 31 164 2.436	APOIO AS AÇÕES DA PROCURADORIA DA MULHER				100.000,00	100.000,00
3.1.90.00	Aplicações Diretas				20.000,00	20.000,00
3.3.90.00	Aplicações Diretas				80.000,00	80.000,00
1 31 204	ESCOLA DO LEGISLATIVO DO CABO DE SANTO AGOSTINHO				80.000,00	80.000,00
1 31 204 2.403	MANUTENÇÃO DAS ATIVIDADES DA ESCOLA DO LEGISLATIVO				80.000,00	80.000,00
3.1.90.00	Aplicações Diretas				30.000,00	30.000,00
3.3.90.00	Aplicações Diretas				20.000,00	20.000,00
4.4.90.00	Aplicações Diretas				30.000,00	30.000,00
1 122	Administração Geral			1.100.000,00	45.950.000,00	47.050.000,00
1 122 132	APOIO ADMINISTRATIVO ÀS AÇÕES DA CÂMARA DE VEREADORES			1.100.000,00	45.950.000,00	47.050.000,00
1 122 132 1.1	CONSTRUÇÃO, AMPLIAÇÃO E REFORMA DAS INSTALAÇÕES DA CÂMARA MUNICIPAL			1.100.000,00		1.100.000,00
3.3.90.00	Aplicações Diretas			100.000,00		100.000,00
4.4.90.00	Aplicações Diretas			1.000.000,00		1.000.000,00
1 122 132 8.1	GESTÃO ADMINISTRATIVA DA CÂMARA MUNICIPAL				45.950.000,00	45.950.000,00
3.1.90.00	Aplicações Diretas				41.000.000,00	41.000.000,00
3.1.91.00	Aplicação Direta Decorrente de Operação entre Órgãos, Fundos e Entidades Integrantes dos Orçamentos Fiscal e da Seguridade Social				900.000,00	900.000,00
3.3.90.00	Aplicações Diretas				3.750.000,00	3.750.000,00

**Município do Cabo de Santo Agostinho**Praça Praça Ministro André Cavalcante, s/n - Centro - 54.505-320 - Cabo de Santo Agostinho/ PE  
CNPJ: 11.294.402/0001-62 Fone: 8135249020

Usuário: Igor Luiz Lins Toledo

Chave de autenticação: 1457-4790-131

117

Página

45 / 45

**Programa de Trabalho de Governo**

Valores em R\$ - Período: Orçamento/2025

Unidade orçamentária: 90100 - CÂMARA MUNICIPAL DO CABO DE SANTO AGOSTINHO

Código	Especificação	Não orçamentária	Operação especial	Projetos	Atividades	Total
	4.4.90.00 Aplicações Diretas				300.000,00	300.000,00
1 128	Formação de Recursos Humanos				400.000,00	400.000,00
1 128 132	APOIO ADMINISTRATIVO ÀS AÇÕES DA CÂMARA DE VEREADORES				400.000,00	400.000,00
1 128 132 2.2	CAPACITAÇÃO E QUALIFICAÇÃO DE PESSOAL DO PODER LEGISLATIVO				400.000,00	400.000,00
	3.3.50.00 Transferências a Instituições Privadas sem Fins Lucrativos				100.000,00	100.000,00
	3.3.90.00 Aplicações Diretas				300.000,00	300.000,00
1 131	Comunicação Social				400.000,00	400.000,00
1 131 132	APOIO ADMINISTRATIVO ÀS AÇÕES DA CÂMARA DE VEREADORES				400.000,00	400.000,00
1 131 132 2.3	DIVULGAÇÃO DAS AÇÕES PARLAMENTARES				400.000,00	400.000,00
	3.3.90.00 Aplicações Diretas				400.000,00	400.000,00
1 331	Proteção e Benefícios ao Trabalhador				3.112.000,00	3.112.000,00
1 331 132	APOIO ADMINISTRATIVO ÀS AÇÕES DA CÂMARA DE VEREADORES				3.112.000,00	3.112.000,00
1 331 132 2.404	AUXÍLIOS TRANSPORTE, ALIMENTAÇÃO E SAÚDE DOS SERVIDORES				3.112.000,00	3.112.000,00
	3.3.90.00 Aplicações Diretas				3.112.000,00	3.112.000,00
9	Previdência Social		135.000,00			135.000,00
9 272	Previdência do Regime Estatutário		135.000,00			135.000,00
9 272 132	APOIO ADMINISTRATIVO ÀS AÇÕES DA CÂMARA DE VEREADORES		135.000,00			135.000,00
9 272 132 0.2	ENCARGOS COM INATIVOS E PENSIONISTAS DA CÂMARA MUNICIPAL		135.000,00			135.000,00
	3.1.90.00 Aplicações Diretas		135.000,00			135.000,00
28	Encargos Especiais		10.000,00			10.000,00
28 846	Outros Encargos Especiais		10.000,00			10.000,00
28 846 132	APOIO ADMINISTRATIVO ÀS AÇÕES DA CÂMARA DE VEREADORES		10.000,00			10.000,00
28 846 132 0.3	AMORTIZAÇÃO DE DÍVIDA PÚBLICA		10.000,00			10.000,00
	3.2.90.00 Aplicações Diretas		5.000,00			5.000,00
	4.6.90.00 Aplicações Diretas		5.000,00			5.000,00
<b>Total da unidade orçamentária</b>			<b>145.000,00</b>	<b>1.100.000,00</b>	<b>55.405.000,00</b>	<b>56.650.000,00</b>
<b>Total da unidade gestora</b>			<b>145.000,00</b>	<b>1.100.000,00</b>	<b>55.405.000,00</b>	<b>56.650.000,00</b>
<b>TOTAL GERAL</b>			<b>90.998.110,86</b>	<b>125.465.904,38</b>	<b>1.164.435.984,76</b>	<b>1.380.900.000,00</b>

Entidades Consolidadas: Prefeitura Municipal do Cabo de Santo Agostinho, Fundo Municipal de Saúde do Cabo de Santo Agostinho, Faculdade de Ciências Humanas do Cabo de Santo Agostinho, Fundo Municipal de Assistência Social de Cabo de Santo Agostinho, Fundo Municipal de Desenvolvimento Social de Cabo de Santo Agostinho, FMDDCA - F. M. dos Direitos da Criança e Adolescente de Cabo de Santo Agostinho, CABOPREV - FUNDO PREVIDENCIÁRIO, CABOPREV - FUNDO FINANCEIRO, Câmara Municipal do Cabo de Santo Agostinho



# Município do Cabo de Santo Agostinho

Praça Praça Ministro André Cavalcante, s/n - Centro - 54.505-320 - Cabo de Santo Agostinho/ PE  
CNPJ: 11.294.402/0001-62 Fone: 8135249020

118

Usuário: Igor Luiz Lins Toledo

Chave de Autenticação  
1574-9122-124

Página  
1 / 8

## Anexo 7 da Lei Nº 4.320/64 - Demonstração dos Programas, Funções, Subfunções, Projetos e Atividades

Valores em R\$ - Período: Orçamento/2025

Código	Especificação	Não orçamentária	Operação especial	Projetos	Atividades	Total
1	Legislativa			1.100.000,00	55.405.000,00	56.505.000,00
1 31	Ação Legislativa				5.543.000,00	5.543.000,00
1 31 132	APOIO ADMINISTRATIVO ÀS AÇÕES DA CÂMARA DE VEREADORES				5.363.000,00	5.363.000,00
1 31 164	PROCURADORIA DA MULHER				100.000,00	100.000,00
1 31 204	ESCOLA DO LEGISLATIVO DO CABO DE SANTO AGOSTINHO				80.000,00	80.000,00
1 122	Administração Geral			1.100.000,00	45.950.000,00	47.050.000,00
1 122 132	APOIO ADMINISTRATIVO ÀS AÇÕES DA CÂMARA DE VEREADORES			1.100.000,00	45.950.000,00	47.050.000,00
1 128	Formação de Recursos Humanos				400.000,00	400.000,00
1 128 132	APOIO ADMINISTRATIVO ÀS AÇÕES DA CÂMARA DE VEREADORES				400.000,00	400.000,00
1 131	Comunicação Social				400.000,00	400.000,00
1 131 132	APOIO ADMINISTRATIVO ÀS AÇÕES DA CÂMARA DE VEREADORES				400.000,00	400.000,00
1 331	Proteção e Benefícios ao Trabalhador				3.112.000,00	3.112.000,00
1 331 132	APOIO ADMINISTRATIVO ÀS AÇÕES DA CÂMARA DE VEREADORES				3.112.000,00	3.112.000,00
4	Administração		56.340.000,00	2.461.000,00	146.953.012,00	205.754.012,00
4 62	Defesa do Interesse Público no Processo Judiciário			20.000,00	40.000,00	60.000,00
4 62 5	DEFESA DO MUNICÍPIO E DA GESTÃO			10.000,00	20.000,00	30.000,00
4 62 24	ASSUNTOS LEGISLATIVOS DE INTERESSE PÚBLICO				10.000,00	10.000,00
4 62 25	DEFESA DO MUNICÍPIO E DA GESTÃO NA CONSTRUÇÃO DE UMA NOVA HISTÓRIA			10.000,00	10.000,00	20.000,00
4 121	Planejamento e Orçamento			15.000,00	491.000,00	506.000,00
4 121 57	GESTÃO DA POLÍTICA GOVERNAMENTAL				5.000,00	5.000,00
4 121 60	PARTICIPA CABO			5.000,00	65.000,00	70.000,00
4 121 63	ARTICULAÇÃO POLÍTICA				5.000,00	5.000,00
4 121 127	CONSTRUINDO UM ORÇAMENTO PÚBLICO EFICAZ			10.000,00	416.000,00	426.000,00
4 122	Administração Geral		44.340.000,00	2.275.000,00	137.445.012,00	184.060.012,00
4 122 1	CONSTRUINDO UMA NOVA HISTÓRIA - MODERNIZAÇÃO DA GESTÃO DA POLÍTICA MUNICIPAL			100.000,00	6.217.952,00	6.317.952,00
4 122 2	APOIO ADMINISTRATIVO ÀS AÇÕES DO GABINETE DO VICE-PREFEITO			100.000,00	631.000,00	731.000,00
4 122 3	APOIO ADMINISTRATIVO ÀS AÇÕES DA SECRETARIA EXECUTIVA DE COMUNICAÇÃO SOCIAL			50.000,00	1.082.000,00	1.132.000,00
4 122 6	SISTEMA INTEGRADO DE CONTROLE DE PROCESSOS			20.000,00	500.000,00	520.000,00
4 122 7	APOIO ADMINISTRATIVO ÀS AÇÕES DA PROCURADORIA GERAL DO MUNICÍPIO			30.000,00	2.865.000,00	2.895.000,00
4 122 9	CONTROLADORIA DO MUNICÍPIO E GESTÃO DE COMPLIANCE			10.000,00	1.395.000,00	1.405.000,00
4 122 10	APOIO ADMINISTRATIVO ÀS AÇÕES DA SECRETARIA EXECUTIVA DA MULHER			70.000,00	1.180.000,00	1.250.000,00
4 122 15	DESENVOLVIMENTO SUSTENTÁVEL NASCE AQUI				1.010.000,00	1.010.000,00
4 122 16	APOIO ÀS AÇÕES DO FUNDO MUNICIPAL DE POLÍTICAS SOBRE DROGAS				10.000,00	10.000,00
4 122 17	APOIO ADMINISTRATIVO ÀS AÇÕES DA SECRETARIA EXECUTIVA DE POLÍTICAS SOBRE DROGAS			486.000,00	90.250,00	576.250,00
4 122 22	VIABILIZANDO POTENCIALIDADES				1.000,00	1.000,00
4 122 23	APOIO ADMINISTRATIVO ÀS AÇÕES DA SECRETARIA MUNICIPAL DE ASSUNTOS ESTRATÉGICOS			1.000,00	715.000,00	716.000,00
4 122 26	SISTEMA DE MODERNIZAÇÃO DOS PROCESSOS ADMINISTRATIVOS			10.000,00	50.000,00	60.000,00
4 122 27	APOIO ADMINISTRATIVO ÀS AÇÕES DA SECRETARIA MUNICIPAL DE ASSUNTOS JURÍDICOS			11.000,00	7.400.000,00	7.411.000,00
4 122 32	CONSTRUINDO UMA NOVA HISTÓRIA NA GESTÃO PÚBLICA			5.000,00	1.722.000,00	1.727.000,00
4 122 33	CONSTRUINDO UMA NOVA HISTÓRIA NA MODERNIZAÇÃO DA GESTÃO				30.000,00	30.000,00
4 122 34	CONTROLE E MANUTENÇÃO DE BENS PATRIMONIAIS			1.020.000,00	110.000,00	1.130.000,00
4 122 35	TRANSPORTE DE APOIO			10.000,00	4.000.000,00	4.010.000,00



# Município do Cabo de Santo Agostinho

Praça Praça Ministro André Cavalcante, s/n - Centro - 54.505-320 - Cabo de Santo Agostinho/ PE  
CNPJ: 11.294.402/0001-62 Fone: 8135249020

119

Usuário: Igor Luiz Lins Toledo

Chave de Autenticação  
1574-9122-124

Página  
2 / 8

## Anexo 7 da Lei Nº 4.320/64 - Demonstração dos Programas, Funções, Subfunções, Projetos e Atividades

Valores em R\$ - Período: Orçamento/2025

Código	Especificação	Não orçamentária	Operação especial	Projetos	Atividades	Total
4 122 36	APOIO ADMINISTRATIVO ÀS AÇÕES DA SECRETARIA EXECUTIVA DE ADMINISTRAÇÃO E RECURSOS HUMANOS			20.000,00	29.442.810,00	29.462.810,00
4 122 37	APOIO ADMINISTRATIVO ÀS AÇÕES DA SECRETARIA EXECUTIVA DE FINANÇAS E ARRECADAÇÃO		10.000,00	30.000,00	8.370.000,00	8.410.000,00
4 122 41	EXECUÇÃO DAS AÇÕES DE LOGÍSTICA			57.000,00	6.943.000,00	7.000.000,00
4 122 42	MODERNIZAÇÃO DA GESTÃO DA SMPMA			10.000,00	15.000,00	25.000,00
4 122 44	APOIO ADMINISTRATIVO ÀS AÇÕES DO GABINETE DO SECRETÁRIO MUNICIPAL DE PLANEJAMENTO E MEIO AMBIENTE			20.000,00	1.565.000,00	1.585.000,00
4 122 45	AQUISIÇÃO DE BENS PATRIMONIAIS			50.000,00		50.000,00
4 122 49	FORTALECIMENTO DO CONTROLE URBANO			20.000,00	34.000,00	54.000,00
4 122 50	APOIO ADMINISTRATIVO ÀS AÇÕES DA SUPERINTENDÊNCIA DE CONTROLE URBANO				5.705.000,00	5.705.000,00
4 122 51	APOIO ADMINISTRATIVO ÀS AÇÕES DA SUPERINTENDÊNCIA DE PLANEJAMENTO E PROJETOS			70.000,00	765.000,00	835.000,00
4 122 58	APOIO ADMINISTRATIVO ÀS AÇÕES DO GABINETE DO SECRETÁRIO MUNICIPAL DE GOVERNO E ORÇAMENTO PARTICIPATIVO			5.000,00	1.911.000,00	1.916.000,00
4 122 61	CONSTRUINDO UMA NOVA GESTÃO PARTICIPATIVA				5.000,00	5.000,00
4 122 62	APOIO ADMINISTRATIVO ÀS AÇÕES DA SECRETARIA EXECUTIVA DO ORÇAMENTO PARTICIPATIVO			5.000,00	825.000,00	830.000,00
4 122 65	APOIO ADMINISTRATIVO ÀS AÇÕES DO GABINETE DO SECRETÁRIO MUNICIPAL DE INFRAESTRUTURA				1.400.000,00	1.400.000,00
4 122 67	APOIO ADMINISTRATIVO AS AÇÕES DA SECRETARIA EXECUTIVA DE OBRAS PÚBLICAS		44.330.000,00		1.625.000,00	45.955.000,00
4 122 75	APOIO ADMINISTRATIVO ÀS AÇÕES DA SECRETARIA EXECUTIVA DE LIMPEZA PÚBLICA			20.000,00	1.370.000,00	1.390.000,00
4 122 77	APOIO ADMINISTRATIVO ÀS AÇÕES DA SUPERINTENDÊNCIA DE HABITAÇÃO				452.000,00	452.000,00
4 122 83	APOIO ADMINISTRATIVO ÀS AÇÕES DA SECRETARIA MUNICIPAL DE DEFESA SOCIAL			10.000,00	43.300.000,00	43.310.000,00
4 122 120	APOIO ADMINISTRATIVO ÀS AÇÕES DO GABINETE DO SECRETÁRIO MUNICIPAL DE DESENVOLVIMENTO ECONÔMICO E TURISMO			10.000,00	2.980.000,00	2.990.000,00
4 122 128	MONITORAR PARA CRESCER				1.000,00	1.000,00
4 122 153	APOIO ADMINISTRATIVO ÀS AÇÕES DA SUPERINTENDÊNCIA DE ABASTECIMENTO			20.000,00	591.000,00	611.000,00
4 122 206	PROGRAMA ENDEREÇO CERTO				100.000,00	100.000,00
4 122 10060	APOIO ADMINISTRATIVO ÀS AÇÕES DA SECRETARIA EXECUTIVA DE ARTICULAÇÃO POLÍTICA			5.000,00	1.036.000,00	1.041.000,00
4 123	Administração Financeira			50.000,00	1.370.000,00	1.420.000,00
4 123 37	APOIO ADMINISTRATIVO ÀS AÇÕES DA SECRETARIA EXECUTIVA DE FINANÇAS E ARRECADAÇÃO				1.310.000,00	1.310.000,00
4 123 38	CERTIFICAÇÃO DE INCENTIVO AO DESENVOLVIMENTO - CID				10.000,00	10.000,00
4 123 39	ESTRUTURAÇÃO E MODERNIZAÇÃO ADMINISTRATIVA E FISCAL DO MUNICÍPIO			50.000,00	50.000,00	100.000,00
4 124	Controle Interno			25.000,00	42.000,00	67.000,00
4 124 9	CONTROLADORIA DO MUNICÍPIO E GESTÃO DE COMPLIANCE			5.000,00	22.000,00	27.000,00
4 124 28	GESTÃO TRANSPARENTE - CONSTRUINDO UMA NOVA HISTÓRIA			20.000,00	20.000,00	40.000,00
4 126	Tecnologia da Informação			10.000,00	500.000,00	510.000,00
4 126 126	PROGRAMA DE TECNOLOGIA DA PMCSA			10.000,00	500.000,00	510.000,00
4 128	Formação de Recursos Humanos			50.000,00	210.000,00	260.000,00
4 128 8	QUALIFICAÇÃO DOS FUNCIONÁRIOS DA PROCURADORIA GERAL DO MUNICÍPIO				60.000,00	60.000,00
4 128 29	QUALIFICAÇÃO DOS FUNCIONÁRIOS DA SECRETARIA MUNICIPAL DE ASSUNTOS				60.000,00	60.000,00



# Município do Cabo de Santo Agostinho

Praça Praça Ministro André Cavalcante, s/n - Centro - 54.505-320 - Cabo de Santo Agostinho/ PE  
CNPJ: 11.294.402/0001-62 Fone: 8135249020

120

Usuário: Igor Luiz Lins Toledo

Chave de Autenticação  
1574-9122-124

Página  
3 / 8

## Anexo 7 da Lei Nº 4.320/64 - Demonstração dos Programas, Funções, Subfunções, Projetos e Atividades

Valores em R\$ - Período: Orçamento/2025

Código	Especificação	Não orçamentária	Operação especial	Projetos	Atividades	Total
	JURÍDICOS					
4 128 32	CONSTRUINDO UMA NOVA HISTÓRIA NA GESTÃO PÚBLICA				20.000,00	20.000,00
4 128 33	CONSTRUINDO UMA NOVA HISTÓRIA NA MODERNIZAÇÃO DA GESTÃO				20.000,00	20.000,00
4 128 150	QUALIFICAÇÃO PARA UMA NOVA HISTÓRIA			50.000,00	50.000,00	100.000,00
4 129	Administração de Receitas			16.000,00	1.210.000,00	1.226.000,00
4 129 40	MODERNIZAÇÃO TRIBUTÁRIA			16.000,00	1.210.000,00	1.226.000,00
4 131	Comunicação Social				3.645.000,00	3.645.000,00
4 131 4	COMUNICAÇÃO DA GESTÃO TRANSPARENTE				3.640.000,00	3.640.000,00
4 131 123	GABINETE ITINERANTE				5.000,00	5.000,00
4 331	Proteção e Benefícios ao Trabalhador		12.000.000,00		2.000.000,00	14.000.000,00
4 331 36	APOIO ADMINISTRATIVO ÀS AÇÕES DA SECRETARIA EXECUTIVA DE ADMINISTRAÇÃO E RECURSOS HUMANOS				2.000.000,00	2.000.000,00
4 331 37	APOIO ADMINISTRATIVO ÀS AÇÕES DA SECRETARIA EXECUTIVA DE FINANÇAS E ARRECADAÇÃO		12.000.000,00			12.000.000,00
6	Segurança Pública			1.006.000,00	4.075.000,00	5.081.000,00
6 131	Comunicação Social				15.000,00	15.000,00
6 131 85	ARTICULANDO COM A SOCIEDADE NA CONSTRUÇÃO DE UMA NOVA HISTÓRIA				15.000,00	15.000,00
6 181	Policimento			220.000,00	860.000,00	1.080.000,00
6 181 86	UMA NOVA HISTÓRIA NA SEGURANÇA PÚBLICA MUNICIPAL			50.000,00		50.000,00
6 181 87	INTELIGÊNCIA ESTRATÉGICA NO COMBATE À CRIMINALIDADE			80.000,00	50.000,00	130.000,00
6 181 88	GUARDA MUNICIPAL - PROTETORA, COMPANHEIRA E AMIGA			90.000,00	810.000,00	900.000,00
6 182	Defesa Civil			766.000,00	200.000,00	966.000,00
6 182 89	DEFESA CIVIL E SALVAMENTO AQUÁTICO			766.000,00	200.000,00	966.000,00
6 183	Informação e Inteligência			20.000,00	3.000.000,00	3.020.000,00
6 183 90	DE OLHO NA SEGURANÇA			20.000,00	3.000.000,00	3.020.000,00
8	Assistência Social			942.000,00	34.324.904,76	35.266.904,76
8 122	Administração Geral			547.000,00	17.392.000,00	17.939.000,00
8 122 103	APOIO ADMINISTRATIVO DA SMPROS E APOIO OPERACIONAL AOS FUNDOS VINCULADOS À ASSISTÊNCIA SOCIAL			30.000,00	15.390.000,00	15.420.000,00
8 122 125	GESTÃO DO FUNDO MUNICIPAL DE ASSISTÊNCIA SOCIAL			85.000,00	1.070.000,00	1.155.000,00
8 122 10071	BLOCO DE GESTÃO DO SUAS – IGD-SUAS			20.000,00	30.000,00	50.000,00
8 122 10072	BLOCO DE GESTÃO DO PROGRAMA BOLSA FAMÍLIA E CADASTRO ÚNICO			412.000,00	849.000,00	1.261.000,00
8 122 10075	FORTALECIMENTO DO CONTROLE SOCIAL				53.000,00	53.000,00
8 128	Formação de Recursos Humanos				22.000,00	22.000,00
8 128 149	CAPACITA - FMAS				22.000,00	22.000,00
8 131	Comunicação Social			11.000,00	10.000,00	21.000,00
8 131 140	PROGRAMA DE FORTALECIMENTO DO CONSELHO DOS DIREITOS DA CRIANÇA E DO ADOLESCENTE			11.000,00	10.000,00	21.000,00
8 241	Assistência à Pessoa Idosa			5.000,00	350.000,00	355.000,00
8 241 92	APOIO ADMINSTRATIVO AO FUNDO MUNICIPAL DOS DIREITOS DA PESSOA IDOSA - FUMDIPI/CABO			5.000,00	350.000,00	355.000,00
8 242	Assistência à Pessoa com Deficiência			24.000,00	78.000,00	102.000,00
8 242 145	FAMÍLIAS FORTES, COMUNIDADE SOLIDÁRIA			24.000,00	78.000,00	102.000,00
8 243	Assistência à Criança e ao Adolescente			60.000,00	1.755.000,00	1.815.000,00
8 243 133	CONSTRUINDO UM NOVO FUTURO			60.000,00	1.755.000,00	1.815.000,00
8 244	Assistência Comunitária			80.000,00	7.874.904,76	7.954.904,76
8 244 11	ARTICULAÇÃO DE POLÍTICAS PÚBLICAS PARA AS MULHERES				70.000,00	70.000,00





# Município do Cabo de Santo Agostinho

Praça Praça Ministro André Cavalcante, s/n - Centro - 54.505-320 - Cabo de Santo Agostinho/ PE  
CNPJ: 11.294.402/0001-62 Fone: 8135249020

121

Usuário: Igor Luiz Lins Toledo

Chave de Autenticação  
1574-9122-124

Página  
4 / 8

## Anexo 7 da Lei Nº 4.320/64 - Demonstração dos Programas, Funções, Subfunções, Projetos e Atividades

Valores em R\$ - Período: Orçamento/2025

Código	Especificação	Não orçamentária	Operação especial	Projetos	Atividades	Total
8 244 18	CONSTRUINDO UMA NOVA VIDA				30.000,00	30.000,00
8 244 19	DIALOGANDO POLÍTICAS PÚBLICAS COM A SOCIEDADE				10.000,00	10.000,00
8 244 106	CALAMIDADE PÚBLICA E ASSISTÊNCIA SOCIAL				706.952,38	706.952,38
8 244 137	TRABALHANDO PELO DESENVOLVIMENTO			70.000,00	439.000,00	509.000,00
8 244 146	ENFRENTAMENTO À POBREZA E GARANTIA DE DIREITOS				6.608.952,38	6.608.952,38
8 244 10068	PROGRAMA DE FORTALECIMENTO EMERGENCIAL DO ATENDIMENTO DO CADASTRO UNICO NO SUAS - PROCAD-SUAS			10.000,00	10.000,00	20.000,00
8 245	Serviços Socioassistenciais			100.000,00	6.033.000,00	6.133.000,00
8 245 10069	BLOCO DA PROTEÇÃO SOCIAL BÁSICA			10.000,00	5.210.000,00	5.220.000,00
8 245 10070	PROGRAMAS DO FUNDO NACIONAL DE ASSISTÊNCIA SOCIAL			20.000,00	282.000,00	302.000,00
8 245 10073	BLOCO DA PROTEÇÃO SOCIAL ESPECIAL DE MÉDIA E ALTA COMPLEXIDADE (MAC)			70.000,00	541.000,00	611.000,00
8 306	Alimentação e Nutrição			115.000,00	810.000,00	925.000,00
8 306 143	PROGRAMA DE AQUISIÇÃO DE ALIMENTOS - PAA			10.000,00	10.000,00	20.000,00
8 306 10063	COZINHA COMUNITÁRIA			105.000,00	800.000,00	905.000,00
9	Previdência Social		135.000,00	1.100.000,00	106.615.270,00	107.850.270,00
9 122	Administração Geral			1.100.000,00	7.045.080,00	8.145.080,00
9 122 901	GESTÃO ADMINISTRATIVA DO RPPS			1.100.000,00	6.775.080,00	7.875.080,00
9 122 1901	PROGRAMA DE PÓS-APOSENTADORIA - PPA				120.000,00	120.000,00
9 122 1902	APRIMORANDO O CONTROLE SOCIAL				150.000,00	150.000,00
9 124	Controle Interno				60.000,00	60.000,00
9 124 199	GESTÃO DO CONTROLE INTERNO E TRANSPARÊNCIA DO CABOPREV				60.000,00	60.000,00
9 272	Previdência do Regime Estatutário		135.000,00		99.100.190,00	99.235.190,00
9 272 132	APOIO ADMINISTRATIVO ÀS AÇÕES DA CÂMARA DE VEREADORES		135.000,00			135.000,00
9 272 902	MANUTENÇÃO DAS ATIVIDADES PREVIDENCIÁRIAS DO RPPS				99.100.190,00	99.100.190,00
9 274	Previdência Especial				410.000,00	410.000,00
9 274 36	APOIO ADMINISTRATIVO ÀS AÇÕES DA SECRETARIA EXECUTIVA DE ADMINISTRAÇÃO E RECURSOS HUMANOS				410.000,00	410.000,00
10	Saúde			15.652.952,00	236.922.098,00	252.575.050,00
10 122	Administração Geral			1.075.000,00	51.956.000,00	53.031.000,00
10 122 115	HUMANIZA - CABO				3.000.000,00	3.000.000,00
10 122 119	APOIO ADMINISTRATIVO ÀS AÇÕES DA SECRETARIA MUNICIPAL DE SAÚDE				1.000,00	1.000,00
10 122 157	CONTROLE SOCIAL			1.025.000,00	250.000,00	1.275.000,00
10 122 158	GESTÃO DO FUNDO MUNICIPAL DE SAÚDE			50.000,00	48.705.000,00	48.755.000,00
10 301	Atenção Básica			2.850.000,00	58.835.000,00	61.685.000,00
10 301 159	ATENÇÃO PRIMÁRIA EM SAÚDE			2.850.000,00	58.835.000,00	61.685.000,00
10 302	Assistência Hospitalar e Ambulatorial			9.802.952,00	109.021.098,00	118.824.050,00
10 302 160	ATENÇÃO ESPECIALIZADA A SAÚDE DA POPULAÇÃO			8.802.952,00	108.019.098,00	116.822.050,00
10 302 161	APOIO AO CENTRO DE REFERÊNCIA EM SAÚDE DO TRABALHADOR (CEREST)			1.000.000,00	1.002.000,00	2.002.000,00
10 303	Suporte Profilático e Terapêutico				7.900.000,00	7.900.000,00
10 303 109	PROGRAMA REMÉDIO EM CASA				100.000,00	100.000,00
10 303 162	ASSISTÊNCIA FARMACÊUTICA				7.800.000,00	7.800.000,00
10 304	Vigilância Sanitária			50.000,00	1.260.000,00	1.310.000,00
10 304 163	VIGILÂNCIA EM SAÚDE			50.000,00	1.260.000,00	1.310.000,00
10 305	Vigilância Epidemiológica			1.875.000,00	7.950.000,00	9.825.000,00
10 305 163	VIGILÂNCIA EM SAÚDE			1.875.000,00	7.950.000,00	9.825.000,00
12	Educação		21.000,00	40.728.000,00	343.299.700,00	384.048.700,00
12 306	Alimentação e Nutrição				28.070.000,00	28.070.000,00



# Município do Cabo de Santo Agostinho

Praça Praça Ministro André Cavalcante, s/n - Centro - 54.505-320 - Cabo de Santo Agostinho/ PE  
CNPJ: 11.294.402/0001-62 Fone: 8135249020

122

Usuário: Igor Luiz Lins Toledo

Chave de Autenticação  
1574-9122-124

Página  
5 / 8

## Anexo 7 da Lei Nº 4.320/64 - Demonstração dos Programas, Funções, Subfunções, Projetos e Atividades

Valores em R\$ - Período: Orçamento/2025

Código	Especificação	Não orçamentária	Operação especial	Projetos	Atividades	Total
12 306 107	ALIMENTAÇÃO ESCOLAR				28.070.000,00	28.070.000,00
12 361	Ensino Fundamental			36.691.000,00	217.909.700,00	254.600.700,00
12 361 94	PROGRAMA DE APOIO AS AÇÕES COMPLEMENTARES À ESCOLA				550.000,00	550.000,00
12 361 104	MELHORIA DA QUALIDADE DA EDUCAÇÃO INFANTIL			7.550.000,00	200.000,00	7.750.000,00
12 361 105	PROMOÇÃO DO ENSINO FUNDAMENTAL DE QUALIDADE			27.336.000,00	195.169.700,00	222.505.700,00
12 361 108	SUPORTE AO ESTUDANTE DA REDE MUNICIPAL DE ENSINO				11.275.000,00	11.275.000,00
12 361 110	VALORIZAÇÃO DOS SERVIDORES DA EDUCAÇÃO				7.000.000,00	7.000.000,00
12 361 111	PROGRAMA DE EDUCAÇÃO EM TEMPO INTEGRAL			1.555.000,00	2.495.000,00	4.050.000,00
12 361 112	APOIO ADMINISTRATIVO AS AÇÕES DA SECRETARIA MUNICIPAL DE EDUCAÇÃO			200.000,00	825.000,00	1.025.000,00
12 361 113	PROGRAMA DE APOIO AO DESENVOLVIMENTO DA ESCOLA E GESTÃO DEMOCRÁTICA			50.000,00	300.000,00	350.000,00
12 361 165	PRÓ-ENEN				95.000,00	95.000,00
12 364	Ensino Superior		21.000,00	1.015.000,00	6.093.000,00	7.129.000,00
12 364 151	APOIO ADMINISTRATIVO ÀS AÇÕES DA FACULDADE DE CIÊNCIAS HUMANAS E SOCIAIS APLICADAS DO CABO DE SANTO AGOSTINHO		21.000,00	245.000,00	1.530.000,00	1.796.000,00
12 364 154	PROMOÇÃO DA QUALIDADE DO ENSINO SUPERIOR			770.000,00	4.563.000,00	5.333.000,00
12 365	Educação Infantil			2.300.000,00	77.895.000,00	80.195.000,00
12 365 104	MELHORIA DA QUALIDADE DA EDUCAÇÃO INFANTIL				9.602.000,00	9.602.000,00
12 365 116	PROGRAMA MUNICIPAL DE CRECHES			2.300.000,00	68.273.000,00	70.573.000,00
12 365 202	PROGRAMA MUNICIPAL DO PRÉ-ESCOLAR				20.000,00	20.000,00
12 366	Educação de Jovens e Adultos			10.000,00	962.000,00	972.000,00
12 366 117	MELHORIA DA QUALIDADE DE EDUCAÇÃO DE JOVENS, ADULTOS, IDOSOS E ERRADICAÇÃO DO ANALFABETISMO			10.000,00	962.000,00	972.000,00
12 367	Educação Especial			212.000,00	890.000,00	1.102.000,00
12 367 118	SUPORTE DA EDUCAÇÃO PARA PESSOA COM DEFICIÊNCIA E DIRETOS HUMANOS			212.000,00	890.000,00	1.102.000,00
12 782	Transporte Rodoviário			500.000,00	11.480.000,00	11.980.000,00
12 782 108	SUPORTE AO ESTUDANTE DA REDE MUNICIPAL DE ENSINO			500.000,00	11.480.000,00	11.980.000,00
13	Cultura			3.825.000,00	6.455.000,00	10.280.000,00
13 122	Administração Geral			200.000,00	1.670.000,00	1.870.000,00
13 122 135	APOIO ADMINISTRATIVO ÀS AÇÕES DA SECRETARIA EXECUTIVA DE CULTURA E LAZER			90.000,00	970.000,00	1.060.000,00
13 122 156	APOIO ADMINISTRATIVO ÀS AÇÕES DO FUNDO MUNICIPAL DE CULTURA			110.000,00	700.000,00	810.000,00
13 391	Patrimônio Histórico, Artístico e Arqueológico			3.225.000,00	535.000,00	3.760.000,00
13 391 136	CABO CIDADE COM ARTE			3.225.000,00	495.000,00	3.720.000,00
13 391 156	APOIO ADMINISTRATIVO ÀS AÇÕES DO FUNDO MUNICIPAL DE CULTURA				40.000,00	40.000,00
13 392	Difusão Cultural			400.000,00	4.250.000,00	4.650.000,00
13 392 136	CABO CIDADE COM ARTE				2.650.000,00	2.650.000,00
13 392 156	APOIO ADMINISTRATIVO ÀS AÇÕES DO FUNDO MUNICIPAL DE CULTURA				150.000,00	150.000,00
13 392 207	AÇÕES CULTURAIS			400.000,00	1.450.000,00	1.850.000,00
14	Direitos da Cidadania			35.000,00	190.000,00	225.000,00
14 91	Defesa da Ordem Jurídica			10.000,00	10.000,00	20.000,00
14 91 30	ASSISTÊNCIA JURÍDICA MUNICIPAL			10.000,00	10.000,00	20.000,00
14 125	Normatização e Fiscalização			5.000,00	5.000,00	10.000,00
14 125 31	PROCON - CONSTRUINDO UMA NOVA HISTÓRIA			5.000,00	5.000,00	10.000,00
14 422	Direitos Individuais, Coletivos e Difusos			20.000,00	175.000,00	195.000,00
14 422 12	POR UMA VIDA SEM VIOLÊNCIA CONTRA AS MULHERES				30.000,00	30.000,00
14 422 13	QUALIFICAÇÃO PROFISSIONAL E AUTONOMIA FINANCEIRA PARA AS MULHERES			10.000,00	90.000,00	100.000,00



# Município do Cabo de Santo Agostinho

Praça Praça Ministro André Cavalcante, s/n - Centro - 54.505-320 - Cabo de Santo Agostinho/ PE  
CNPJ: 11.294.402/0001-62 Fone: 8135249020

123

Usuário: Igor Luiz Lins Toledo

Chave de Autenticação  
1574-9122-124

Página  
6 / 8

## Anexo 7 da Lei Nº 4.320/64 - Demonstração dos Programas, Funções, Subfunções, Projetos e Atividades

Valores em R\$ - Período: Orçamento/2025

Código	Especificação	Não orçamentária	Operação especial	Projetos	Atividades	Total
14 422 139	JUVENTUDE PROTAGONISTA			5.000,00	50.000,00	55.000,00
14 422 146	ENFRENTAMENTO À POBREZA E GARANTIA DE DIREITOS			5.000,00	5.000,00	10.000,00
15	Urbanismo			56.377.952,38	81.251.000,00	137.628.952,38
15 121	Planejamento e Orçamento				90.000,00	90.000,00
15 121 53	MELHORIA DA HABITABILIDADE				30.000,00	30.000,00
15 121 122	HABITA CABO - CONSTRUINDO UM NOVO LAR				60.000,00	60.000,00
15 127	Ordenamento Territorial				120.000,00	120.000,00
15 127 54	ELABORAÇÃO DE PROJETOS ESPECIAIS DE DESENVOLVIMENTO TERRITORIAL				120.000,00	120.000,00
15 451	Infra-Estrutura Urbana			46.107.952,38	1.521.000,00	47.628.952,38
15 451 43	CONSTRUINDO JUNTOS			10.000,00	500.000,00	510.000,00
15 451 68	"ORLA"			2.995.000,00		2.995.000,00
15 451 69	URBANIZAÇÃO			130.000,00		130.000,00
15 451 70	MELHORIA DE VIAS PÚBLICAS			22.634.952,38		22.634.952,38
15 451 71	ELABORAÇÃO E SUPERVISÃO DE PROJETOS			1.000.000,00		1.000.000,00
15 451 78	OBRAS DE INFRAESTRUTURA URBANA			210.000,00	185.000,00	395.000,00
15 451 81	FORTALECIMENTO DO DESENVOLVIMENTO EM ÁREAS ESTRATÉGICAS DO FUNDO MUNICIPAL DE INVESTIMENTO (FMI)			1.071.000,00		1.071.000,00
15 451 82	PLANO LOCAL DE HABITAÇÃO DE INTERESSE SOCIAL			7.000,00	20.000,00	27.000,00
15 451 93	MANUTENÇÃO E RECUPERAÇÃO DE VIAS PÚBLICAS			15.000.000,00	716.000,00	15.716.000,00
15 451 95	REVITALIZAÇÃO E AMPLIAÇÃO DE EDIFICAÇÕES MUNICIPAIS			2.000.000,00	50.000,00	2.050.000,00
15 451 96	MELHORIA URBANA E ACESSIBILIDADE			50.000,00	50.000,00	100.000,00
15 451 97	CEMITÉRIOS PÚBLICOS			1.000.000,00		1.000.000,00
15 452	Serviços Urbanos			10.170.000,00	79.460.000,00	89.630.000,00
15 452 76	LIMPEZA URBANA E DESTINAÇÃO DE RESÍDUOS SÓLIDOS			20.000,00	72.050.000,00	72.070.000,00
15 452 97	CEMITÉRIOS PÚBLICOS				150.000,00	150.000,00
15 452 98	APOIO ADMINISTRATIVO ÀS AÇÕES DA SECRETARIA MUNICIPAL DE COORDENAÇÃO REGIONAL E SERVIÇOS PÚBLICOS			100.000,00	6.260.000,00	6.360.000,00
15 452 99	URBANISMO E REQUALIFICAÇÃO DE ESPAÇOS PÚBLICOS			10.050.000,00	1.000.000,00	11.050.000,00
15 541	Preservação e Conservação Ambiental			100.000,00	60.000,00	160.000,00
15 541 100	ARBORIZAÇÃO URBANA			100.000,00	60.000,00	160.000,00
16	Habitação			31.000,00	770.000,00	801.000,00
16 125	Normatização e Fiscalização				40.000,00	40.000,00
16 125 55	ELABORAÇÃO DE PLANOS E PROJETOS DE REGULARIZAÇÃO FUNDIÁRIA				40.000,00	40.000,00
16 482	Habitação Urbana			31.000,00	730.000,00	761.000,00
16 482 82	PLANO LOCAL DE HABITAÇÃO DE INTERESSE SOCIAL			11.000,00	220.000,00	231.000,00
16 482 10062	CONSTRUINDO UMA MORADIA DIGNA			20.000,00	510.000,00	530.000,00
17	Saneamento			1.300.000,00		1.300.000,00
17 543	Recuperação de Áreas Degradadas			1.300.000,00		1.300.000,00
17 543 73	REDUÇÃO DAS ÁREAS DE RISCO			1.300.000,00		1.300.000,00
18	Gestão Ambiental			290.000,00	5.865.000,00	6.155.000,00
18 122	Administração Geral			10.000,00	4.480.000,00	4.490.000,00
18 122 52	APOIO ADMINISTRATIVO ÀS AÇÕES DA SECRETARIA EXECUTIVA DE MEIO AMBIENTE			5.000,00	3.675.000,00	3.680.000,00
18 122 56	GESTÃO DO FUNDO MUNICIPAL DE MEIO AMBIENTE			5.000,00	805.000,00	810.000,00
18 541	Preservação e Conservação Ambiental				90.000,00	90.000,00
18 541 10067	(RE) CRIANDO VERDE				90.000,00	90.000,00
18 542	Controle Ambiental			280.000,00	1.295.000,00	1.575.000,00



# Município do Cabo de Santo Agostinho

Praça Praça Ministro André Cavalcante, s/n - Centro - 54.505-320 - Cabo de Santo Agostinho/ PE  
CNPJ: 11.294.402/0001-62 Fone: 8135249020

124

Usuário: Igor Luiz Lins Toledo

Chave de Autenticação  
1574-9122-124

Página  
7 / 8

## Anexo 7 da Lei Nº 4.320/64 - Demonstração dos Programas, Funções, Subfunções, Projetos e Atividades

Valores em R\$ - Período: Orçamento/2025

Código	Especificação	Não orçamentária	Operação especial	Projetos	Atividades	Total
18 542 46	IMPLEMENTAÇÃO DA POLÍTICA MUNICIPAL DE MEIO AMBIENTE			105.000,00	250.000,00	355.000,00
18 542 47	EDUCAÇÃO AMBIENTAL			5.000,00	30.000,00	35.000,00
18 542 48	CONTROLE AMBIENTAL			20.000,00	15.000,00	35.000,00
18 542 10066	CABO AMIGO BICHO			150.000,00	1.000.000,00	1.150.000,00
20	Agricultura			140.000,00	1.885.000,00	2.025.000,00
20 122	Administração Geral			10.000,00	765.000,00	775.000,00
20 122 10061	APOIO ADMINISTRATIVO ÀS AÇÕES DA SECRETARIA EXECUTIVA DE AGRICULTURA			10.000,00	765.000,00	775.000,00
20 306	Alimentação e Nutrição			10.000,00	420.000,00	430.000,00
20 306 10064	PROGRAMA DE PRODUÇÃO RURAL			10.000,00	420.000,00	430.000,00
20 608	Promoção da Produção Agropecuária			50.000,00	550.000,00	600.000,00
20 608 148	CONSTRUINDO UMA NOVA HISTÓRIA PARA O CAMPO			50.000,00	550.000,00	600.000,00
20 609	Defesa Agropecuária			70.000,00	150.000,00	220.000,00
20 609 152	BEM ESTAR ANIMAL			70.000,00	150.000,00	220.000,00
23	Comércio e Serviços			260.000,00	3.354.000,00	3.614.000,00
23 334	Fomento ao Trabalho			10.000,00	510.000,00	520.000,00
23 334 121	QUALIFICAÇÃO, EMPREGO E RENDA			10.000,00	510.000,00	520.000,00
23 691	Promoção Comercial			130.000,00	230.000,00	360.000,00
23 691 21	RIQUEZAS FEITAS COM AS MÃOS			10.000,00	10.000,00	20.000,00
23 691 124	PROGRAMA CASA DO EMPREENDEDOR			20.000,00	20.000,00	40.000,00
23 691 155	CONSTRUINDO UMA NOVA HISTÓRIA PARA OS MERCADOS			100.000,00	200.000,00	300.000,00
23 695	Turismo			120.000,00	2.614.000,00	2.734.000,00
23 695 20	APOIO ADMINISTRATIVO ÀS AÇÕES DO FUNDO MUNICIPAL DE TURISMO			10.000,00	40.000,00	50.000,00
23 695 129	CONSTRUINDO UMA NOVA HISTÓRIA NO TURISMO			50.000,00	55.000,00	105.000,00
23 695 131	ENCANTOS DO CABO			50.000,00	2.504.000,00	2.554.000,00
23 695 134	ROTA 60 CABO			10.000,00	15.000,00	25.000,00
25	Energia			50.000,00	12.230.000,00	12.280.000,00
25 452	Serviços Urbanos			50.000,00	12.230.000,00	12.280.000,00
25 452 101	ELETRIFICAÇÃO RURAL E URBANA – ILUMINAÇÃO PÚBLICA			50.000,00	12.230.000,00	12.280.000,00
26	Transporte			70.000,00	3.500.000,00	3.570.000,00
26 452	Serviços Urbanos			70.000,00	3.500.000,00	3.570.000,00
26 452 91	TRANSPORTE E TRÂNSITO DEMOCRÁTICO POPULAR			70.000,00	3.500.000,00	3.570.000,00
27	Desporto e Lazer			97.000,00	5.238.000,00	5.335.000,00
27 122	Administração Geral			2.000,00	3.787.000,00	3.789.000,00
27 122 141	APOIO ADMINISTRATIVO ÀS AÇÕES DA SECRETARIA EXECUTIVA DA JUVENTUDE E ESPORTES			2.000,00	3.787.000,00	3.789.000,00
27 811	Desporto de Rendimento			5.000,00	926.000,00	931.000,00
27 811 142	ESPORTE E CIDADANIA			5.000,00	926.000,00	931.000,00
27 812	Desporto Comunitário			90.000,00	525.000,00	615.000,00
27 812 144	CABO EM MOVIMENTO			90.000,00	525.000,00	615.000,00
28	Encargos Especiais		15.306.920,00			15.306.920,00
28 843	Serviço da Dívida Interna		54.700,00			54.700,00
28 843 902	MANUTENÇÃO DAS ATIVIDADES PREVIDENCIÁRIAS DO RPPS		54.700,00			54.700,00
28 846	Outros Encargos Especiais		15.252.220,00			15.252.220,00
28 846 5	DEFESA DO MUNICÍPIO E DA GESTÃO		6.315.000,00			6.315.000,00
28 846 37	APOIO ADMINISTRATIVO ÀS AÇÕES DA SECRETARIA EXECUTIVA DE FINANÇAS E		4.876.000,00			4.876.000,00



# Município do Cabo de Santo Agostinho

Praça Praça Ministro André Cavalcante, s/n - Centro - 54.505-320 - Cabo de Santo Agostinho/ PE  
CNPJ: 11.294.402/0001-62 Fone: 8135249020

125

Usuário: Igor Luiz Lins Toledo

Chave de Autenticação

1574-9122-124

Página

8 / 8

## Anexo 7 da Lei Nº 4.320/64 - Demonstração dos Programas, Funções, Subfunções, Projetos e Atividades

Valores em R\$ - Período: Orçamento/2025

Código	Especificação	Não orçamentária	Operação especial	Projetos	Atividades	Total
	ARRECADACÃO					
28 846 132	APOIO ADMINISTRATIVO ÀS AÇÕES DA CÂMARA DE VEREADORES		10.000,00			10.000,00
28 846 151	APOIO ADMINISTRATIVO ÀS AÇÕES DA FACULDADE DE CIÊNCIAS HUMANAS E SOCIAIS APLICADAS DO CABO DE SANTO AGOSTINHO		71.000,00			71.000,00
28 846 208	ENCARGOS GERAIS DO MUNICÍPIO		2.000.000,00			2.000.000,00
28 846 902	MANUTENÇÃO DAS ATIVIDADES PREVIDENCIÁRIAS DO RPPS		1.980.220,00			1.980.220,00
99	Reserva de Contingência		19.195.190,86		116.103.000,00	135.298.190,86
99 997	Reserva do RPPS				116.103.000,00	116.103.000,00
99 997 195	RESERVA DO REGIME PRÓPRIO DE PREVIDÊNCIA DO SERVIDOR - CABOPREV				116.103.000,00	116.103.000,00
99 999	Reserva de Contingência		19.195.190,86			19.195.190,86
99 999 9999	RESERVA DE CONTINGÊNCIA		19.195.190,86			19.195.190,86
	<b>Total</b>		<b>90.998.110,86</b>	<b>125.465.904,38</b>	<b>1.164.435.984,76</b>	<b>1.380.900.000,00</b>
	<b>Total geral</b>		<b>90.998.110,86</b>	<b>125.465.904,38</b>	<b>1.164.435.984,76</b>	<b>1.380.900.000,00</b>

Entidades Consolidadas: Prefeitura Municipal do Cabo de Santo Agostinho, Fundo Municipal de Saúde do Cabo de Santo Agostinho, Faculdade de Ciências Humanas do Cabo de Santo Agostinho, Fundo Municipal de Assistência Social de Cabo de Santo Agostinho, Fundo Municipal de Desenvolvimento Social de Cabo de Santo Agostinho, FMDDCA - F. M. dos Direitos da Criança e Adolescente de Cabo de Santo Agostinho, CABOPREV - FUNDO PREVIDENCIÁRIO, CABOPREV - FUNDO FINANCEIRO, Câmara Municipal do Cabo de Santo Agostinho



# Município do Cabo de Santo Agostinho

Praça Praça Ministro André Cavalcante, s/n - Centro - 54.505-320 - Cabo de Santo Agostinho/ PE  
CNPJ: 11.294.402/0001-62 Fone: 8135249020

126

Usuário: Igor Luiz Lins Toledo

Chave de Autenticação

2085-8138-429

Página

1 / 7

## Anexo 8 da Lei Nº 4.320/64 - Demonstrativo da Despesa por Funções e Vínculos

Valores em R\$ - Período: Orçamento/2025

Código	Especificação	Ordinário	Vinculado	Total
1	Legislativa	56.505.000,00		56.505.000,00
1 31	Ação Legislativa	5.543.000,00		5.543.000,00
1 31 132	APOIO ADMINISTRATIVO ÀS AÇÕES DA CÂMARA DE VEREADORES	5.363.000,00		5.363.000,00
1 31 164	PROCURADORIA DA MULHER	100.000,00		100.000,00
1 31 204	ESCOLA DO LEGISLATIVO DO CABO DE SANTO AGOSTINHO	80.000,00		80.000,00
1 122	Administração Geral	47.050.000,00		47.050.000,00
1 122 132	APOIO ADMINISTRATIVO ÀS AÇÕES DA CÂMARA DE VEREADORES	47.050.000,00		47.050.000,00
1 128	Formação de Recursos Humanos	400.000,00		400.000,00
1 128 132	APOIO ADMINISTRATIVO ÀS AÇÕES DA CÂMARA DE VEREADORES	400.000,00		400.000,00
1 131	Comunicação Social	400.000,00		400.000,00
1 131 132	APOIO ADMINISTRATIVO ÀS AÇÕES DA CÂMARA DE VEREADORES	400.000,00		400.000,00
1 331	Proteção e Benefícios ao Trabalhador	3.112.000,00		3.112.000,00
1 331 132	APOIO ADMINISTRATIVO ÀS AÇÕES DA CÂMARA DE VEREADORES	3.112.000,00		3.112.000,00
4	Administração	204.744.012,00	1.010.000,00	205.754.012,00
4 62	Defesa do Interesse Público no Processo Judiciário	60.000,00		60.000,00
4 62 5	DEFESA DO MUNICÍPIO E DA GESTÃO	30.000,00		30.000,00
4 62 24	ASSUNTOS LEGISLATIVOS DE INTERESSE PÚBLICO	10.000,00		10.000,00
4 62 25	DEFESA DO MUNICÍPIO E DA GESTÃO NA CONSTRUÇÃO DE UMA NOVA HISTÓRIA	20.000,00		20.000,00
4 121	Planejamento e Orçamento	506.000,00		506.000,00
4 121 57	GESTÃO DA POLÍTICA GOVERNAMENTAL	5.000,00		5.000,00
4 121 60	PARTICIPA CABO	70.000,00		70.000,00
4 121 63	ARTICULAÇÃO POLÍTICA	5.000,00		5.000,00
4 121 127	CONSTRUINDO UM ORÇAMENTO PÚBLICO EFICAZ	426.000,00		426.000,00
4 122	Administração Geral	183.060.012,00	1.000.000,00	184.060.012,00
4 122 1	CONSTRUINDO UMA NOVA HISTÓRIA - MODERNIZAÇÃO DA GESTÃO DA POLÍTICA MUNICIPAL	6.317.952,00		6.317.952,00
4 122 2	APOIO ADMINISTRATIVO ÀS AÇÕES DO GABINETE DO VICE-PREFEITO	731.000,00		731.000,00
4 122 3	APOIO ADMINISTRATIVO ÀS AÇÕES DA SECRETARIA EXECUTIVA DE COMUNICAÇÃO SOCIAL	1.132.000,00		1.132.000,00
4 122 6	SISTEMA INTEGRADO DE CONTROLE DE PROCESSOS	520.000,00		520.000,00
4 122 7	APOIO ADMINISTRATIVO ÀS AÇÕES DA PROCURADORIA GERAL DO MUNICÍPIO	2.895.000,00		2.895.000,00
4 122 9	CONTROLADORIA DO MUNICÍPIO E GESTÃO DE COMPLIANCE	1.405.000,00		1.405.000,00
4 122 10	APOIO ADMINISTRATIVO ÀS AÇÕES DA SECRETARIA EXECUTIVA DA MULHER	1.250.000,00		1.250.000,00
4 122 15	DESENVOLVIMENTO SUSTENTÁVEL NASCE AQUI	1.010.000,00		1.010.000,00
4 122 16	APOIO ÀS AÇÕES DO FUNDO MUNICIPAL DE POLÍTICAS SOBRE DROGAS	10.000,00		10.000,00
4 122 17	APOIO ADMINISTRATIVO ÀS AÇÕES DA SECRETARIA EXECUTIVA DE POLÍTICAS SOBRE DROGAS	576.250,00		576.250,00
4 122 22	VIABILIZANDO POTENCIALIDADES	1.000,00		1.000,00
4 122 23	APOIO ADMINISTRATIVO ÀS AÇÕES DA SECRETARIA MUNICIPAL DE ASSUNTOS ESTRATÉGICOS	716.000,00		716.000,00
4 122 26	SISTEMA DE MODERNIZAÇÃO DOS PROCESSOS ADMINISTRATIVOS	60.000,00		60.000,00
4 122 27	APOIO ADMINISTRATIVO ÀS AÇÕES DA SECRETARIA MUNICIPAL DE ASSUNTOS JURÍDICOS	7.411.000,00		7.411.000,00
4 122 32	CONSTRUINDO UMA NOVA HISTÓRIA NA GESTÃO PÚBLICA	1.727.000,00		1.727.000,00
4 122 33	CONSTRUINDO UMA NOVA HISTÓRIA NA MODERNIZAÇÃO DA GESTÃO	30.000,00		30.000,00
4 122 34	CONTROLE E MANUTENÇÃO DE BENS PATRIMONIAIS	130.000,00	1.000.000,00	1.130.000,00
4 122 35	TRANSPORTE DE APOIO	4.010.000,00		4.010.000,00
4 122 36	APOIO ADMINISTRATIVO ÀS AÇÕES DA SECRETARIA EXECUTIVA DE ADMINISTRAÇÃO E RECURSOS HUMANOS	29.462.810,00		29.462.810,00
4 122 37	APOIO ADMINISTRATIVO ÀS AÇÕES DA SECRETARIA EXECUTIVA DE FINANÇAS E ARRECADAÇÃO	8.410.000,00		8.410.000,00
4 122 41	EXECUÇÃO DAS AÇÕES DE LOGÍSTICA	7.000.000,00		7.000.000,00
4 122 42	MODERNIZAÇÃO DA GESTÃO DA SMPMA	25.000,00		25.000,00
4 122 44	APOIO ADMINISTRATIVO ÀS AÇÕES DO GABINETE DO SECRETÁRIO MUNICIPAL DE PLANEJAMENTO E MEIO AMBIENTE	1.585.000,00		1.585.000,00



# Município do Cabo de Santo Agostinho

Praça Praça Ministro André Cavalcante, s/n - Centro - 54.505-320 - Cabo de Santo Agostinho/ PE  
CNPJ: 11.294.402/0001-62 Fone: 8135249020

127

Usuário: Igor Luiz Lins Toledo

Chave de Autenticação  
2085-8138-429

Página  
2 / 7

## Anexo 8 da Lei Nº 4.320/64 - Demonstrativo da Despesa por Funções e Vínculos

Valores em R\$ - Período: Orçamento/2025

Código	Especificação	Ordinário	Vinculado	Total
4 122 45	AQUISIÇÃO DE BENS PATRIMONIAIS	50.000,00		50.000,00
4 122 49	FORTALECIMENTO DO CONTROLE URBANO	54.000,00		54.000,00
4 122 50	APOIO ADMINISTRATIVO ÀS AÇÕES DA SUPERINTENDÊNCIA DE CONTROLE URBANO	5.705.000,00		5.705.000,00
4 122 51	APOIO ADMINISTRATIVO ÀS AÇÕES DA SUPERINTENDÊNCIA DE PLANEJAMENTO E PROJETOS	835.000,00		835.000,00
4 122 58	APOIO ADMINISTRATIVO ÀS AÇÕES DO GABINETE DO SECRETÁRIO MUNICIPAL DE GOVERNO E ORÇAMENTO PARTICIPATIVO	1.916.000,00		1.916.000,00
4 122 61	CONSTRUINDO UMA NOVA GESTÃO PARTICIPATIVA	5.000,00		5.000,00
4 122 62	APOIO ADMINISTRATIVO ÀS AÇÕES DA SECRETARIA EXECUTIVA DO ORÇAMENTO PARTICIPATIVO	830.000,00		830.000,00
4 122 65	APOIO ADMINISTRATIVO ÀS AÇÕES DO GABINETE DO SECRETÁRIO MUNICIPAL DE INFRAESTRUTURA	1.400.000,00		1.400.000,00
4 122 67	APOIO ADMINISTRATIVO ÀS AÇÕES DA SECRETARIA EXECUTIVA DE OBRAS PÚBLICAS	45.955.000,00		45.955.000,00
4 122 75	APOIO ADMINISTRATIVO ÀS AÇÕES DA SECRETARIA EXECUTIVA DE LIMPEZA PÚBLICA	1.390.000,00		1.390.000,00
4 122 77	APOIO ADMINISTRATIVO ÀS AÇÕES DA SUPERINTENDÊNCIA DE HABITAÇÃO	452.000,00		452.000,00
4 122 83	APOIO ADMINISTRATIVO ÀS AÇÕES DA SECRETARIA MUNICIPAL DE DEFESA SOCIAL	43.310.000,00		43.310.000,00
4 122 120	APOIO ADMINISTRATIVO ÀS AÇÕES DO GABINETE DO SECRETÁRIO MUNICIPAL DE DESENVOLVIMENTO ECONÔMICO E TURISMO	2.990.000,00		2.990.000,00
4 122 128	MONITORAR PARA CRESCER	1.000,00		1.000,00
4 122 153	APOIO ADMINISTRATIVO ÀS AÇÕES DA SUPERINTENDÊNCIA DE ABASTECIMENTO	611.000,00		611.000,00
4 122 206	PROGRAMA ENDEREÇO CERTO	100.000,00		100.000,00
4 122 10060	APOIO ADMINISTRATIVO ÀS AÇÕES DA SECRETARIA EXECUTIVA DE ARTICULAÇÃO POLÍTICA	1.041.000,00		1.041.000,00
4 123	Administração Financeira	1.410.000,00	10.000,00	1.420.000,00
4 123 37	APOIO ADMINISTRATIVO ÀS AÇÕES DA SECRETARIA EXECUTIVA DE FINANÇAS E ARRECADAÇÃO	1.300.000,00	10.000,00	1.310.000,00
4 123 38	CERTIFICAÇÃO DE INCENTIVO AO DESENVOLVIMENTO - CID	10.000,00		10.000,00
4 123 39	ESTRUTURAÇÃO E MODERNIZAÇÃO ADMINISTRATIVA E FISCAL DO MUNICÍPIO	100.000,00		100.000,00
4 124	Controle Interno	67.000,00		67.000,00
4 124 9	CONTROLADORIA DO MUNICÍPIO E GESTÃO DE COMPLIANCE	27.000,00		27.000,00
4 124 28	GESTÃO TRANSPARENTE - CONSTRUINDO UMA NOVA HISTÓRIA	40.000,00		40.000,00
4 126	Tecnologia da Informação	510.000,00		510.000,00
4 126 126	PROGRAMA DE TECNOLOGIA DA PMCSA	510.000,00		510.000,00
4 128	Formação de Recursos Humanos	260.000,00		260.000,00
4 128 8	QUALIFICAÇÃO DOS FUNCIONÁRIOS DA PROCURADORIA GERAL DO MUNICÍPIO	60.000,00		60.000,00
4 128 29	QUALIFICAÇÃO DOS FUNCIONÁRIOS DA SECRETARIA MUNICIPAL DE ASSUNTOS JURÍDICOS	60.000,00		60.000,00
4 128 32	CONSTRUINDO UMA NOVA HISTÓRIA NA GESTÃO PÚBLICA	20.000,00		20.000,00
4 128 33	CONSTRUINDO UMA NOVA HISTÓRIA NA MODERNIZAÇÃO DA GESTÃO	20.000,00		20.000,00
4 128 150	QUALIFICAÇÃO PARA UMA NOVA HISTÓRIA	100.000,00		100.000,00
4 129	Administração de Receitas	1.226.000,00		1.226.000,00
4 129 40	MODERNIZAÇÃO TRIBUTÁRIA	1.226.000,00		1.226.000,00
4 131	Comunicação Social	3.645.000,00		3.645.000,00
4 131 4	COMUNICAÇÃO DA GESTÃO TRANSPARENTE	3.640.000,00		3.640.000,00
4 131 123	GABINETE ITINERANTE	5.000,00		5.000,00
4 331	Proteção e Benefícios ao Trabalhador	14.000.000,00		14.000.000,00
4 331 36	APOIO ADMINISTRATIVO ÀS AÇÕES DA SECRETARIA EXECUTIVA DE ADMINISTRAÇÃO E RECURSOS HUMANOS	2.000.000,00		2.000.000,00
4 331 37	APOIO ADMINISTRATIVO ÀS AÇÕES DA SECRETARIA EXECUTIVA DE FINANÇAS E ARRECADAÇÃO	12.000.000,00		12.000.000,00
6	Segurança Pública	5.071.000,00	10.000,00	5.081.000,00
6 131	Comunicação Social	15.000,00		15.000,00
6 131 85	ARTICULANDO COM A SOCIEDADE NA CONSTRUÇÃO DE UMA NOVA HISTÓRIA	15.000,00		15.000,00
6 181	Policimento	1.070.000,00	10.000,00	1.080.000,00
6 181 86	UMA NOVA HISTÓRIA NA SEGURANÇA PÚBLICA MUNICIPAL	50.000,00		50.000,00
6 181 87	INTELIGÊNCIA ESTRATÉGICA NO COMBATE Á CRIMINALIDADE	130.000,00		130.000,00



# Município do Cabo de Santo Agostinho

Praça Praça Ministro André Cavalcante, s/n - Centro - 54.505-320 - Cabo de Santo Agostinho/ PE  
CNPJ: 11.294.402/0001-62 Fone: 8135249020

128

Usuário: Igor Luiz Lins Toledo

Chave de Autenticação  
2085-8138-429

Página  
3 / 7

## Anexo 8 da Lei Nº 4.320/64 - Demonstrativo da Despesa por Funções e Vínculos

Valores em R\$ - Período: Orçamento/2025

Código	Especificação	Ordinário	Vinculado	Total
6 181 88	GUARDA MUNICIPAL - PROTETORA, COMPANHEIRA E AMIGA	890.000,00	10.000,00	900.000,00
6 182	Defesa Civil	966.000,00		966.000,00
6 182 89	DEFESA CIVIL E SALVAMENTO AQUÁTICO	966.000,00		966.000,00
6 183	Informação e Inteligência	3.020.000,00		3.020.000,00
6 183 90	DE OLHO NA SEGURANÇA	3.020.000,00		3.020.000,00
8	Assistência Social	30.306.904,76	4.960.000,00	35.266.904,76
8 122	Administração Geral	16.577.000,00	1.362.000,00	17.939.000,00
8 122 103	APOIO ADMINISTRATIVO DA SMPROS E APOIO OPERACIONAL AOS FUNDOS VINCULADOS À ASSISTÊNCIA SOCIAL	15.420.000,00		15.420.000,00
8 122 125	GESTÃO DO FUNDO MUNICIPAL DE ASSISTÊNCIA SOCIAL	1.030.000,00	125.000,00	1.155.000,00
8 122 10071	BLOCO DE GESTÃO DO SUAS – IGD-SUAS	20.000,00	30.000,00	50.000,00
8 122 10072	BLOCO DE GESTÃO DO PROGRAMA BOLSA FAMÍLIA E CADASTRO ÚNICO	65.000,00	1.196.000,00	1.261.000,00
8 122 10075	FORTELECIMENTO DO CONTROLE SOCIAL	42.000,00	11.000,00	53.000,00
8 128	Formação de Recursos Humanos	10.000,00	12.000,00	22.000,00
8 128 149	CAPACITA - FMAS	10.000,00	12.000,00	22.000,00
8 131	Comunicação Social	21.000,00		21.000,00
8 131 140	PROGRAMA DE FORTALECIMENTO DO CONSELHO DOS DIREITOS DA CRIANÇA E DO ADOLESCENTE	21.000,00		21.000,00
8 241	Assistência à Pessoa Idosa	355.000,00		355.000,00
8 241 92	APOIO ADMINISTRATIVO AO FUNDO MUNICIPAL DOS DIREITOS DA PESSOA IDOSA - FUMDIPI/CABO	355.000,00		355.000,00
8 242	Assistência à Pessoa com Deficiência	102.000,00		102.000,00
8 242 145	FAMÍLIAS FORTES, COMUNIDADE SOLIDÁRIA	102.000,00		102.000,00
8 243	Assistência à Criança e ao Adolescente	1.615.000,00	200.000,00	1.815.000,00
8 243 133	CONSTRUINDO UM NOVO FUTURO	1.615.000,00	200.000,00	1.815.000,00
8 244	Assistência Comunitária	7.944.904,76	10.000,00	7.954.904,76
8 244 11	ARTICULAÇÃO DE POLÍTICAS PÚBLICAS PARA AS MULHERES	70.000,00		70.000,00
8 244 18	CONSTRUINDO UMA NOVA VIDA	30.000,00		30.000,00
8 244 19	DIALOGANDO POLÍTICAS PÚBLICAS COM A SOCIEDADE	10.000,00		10.000,00
8 244 106	CALAMIDADE PÚBLICA E ASSISTÊNCIA SOCIAL	706.952,38		706.952,38
8 244 137	TRABALHANDO PELO DESENVOLVIMENTO	509.000,00		509.000,00
8 244 146	ENFRENTAMENTO À POBREZA E GARANTIA DE DIREITOS	6.608.952,38		6.608.952,38
8 244 10068	PROGRAMA DE FORTALECIMENTO EMERGENCIAL DO ATENDIMENTO DO CADASTRO UNICO NO SUAS - PROCAD-SUAS	10.000,00	10.000,00	20.000,00
8 245	Serviços Socioassistenciais	3.157.000,00	2.976.000,00	6.133.000,00
8 245 10069	BLOCO DA PROTEÇÃO SOCIAL BÁSICA	3.025.000,00	2.195.000,00	5.220.000,00
8 245 10070	PROGRAMAS DO FUNDO NACIONAL DE ASSISTÊNCIA SOCIAL	41.000,00	261.000,00	302.000,00
8 245 10073	BLOCO DA PROTEÇÃO SOCIAL ESPECIAL DE MÉDIA E ALTA COMPLEXIDADE (MAC)	91.000,00	520.000,00	611.000,00
8 306	Alimentação e Nutrição	525.000,00	400.000,00	925.000,00
8 306 143	PROGRAMA DE AQUISIÇÃO DE ALIMENTOS - PAA	20.000,00		20.000,00
8 306 10063	COZINHA COMUNITÁRIA	505.000,00	400.000,00	905.000,00
9	Previdência Social	75.208.190,00	32.642.080,00	107.850.270,00
9 122	Administração Geral	80.000,00	8.065.080,00	8.145.080,00
9 122 901	GESTÃO ADMINISTRATIVA DO RPPS	80.000,00	7.795.080,00	7.875.080,00
9 122 1901	PROGRAMA DE PÓS-APOSENTADORIA - PPA		120.000,00	120.000,00
9 122 1902	APRIMORANDO O CONTROLE SOCIAL		150.000,00	150.000,00
9 124	Controle Interno		60.000,00	60.000,00
9 124 199	GESTÃO DO CONTROLE INTERNO E TRANSPARÊNCIA DO CABOPREV		60.000,00	60.000,00
9 272	Previdência do Regime Estatutário	74.718.190,00	24.517.000,00	99.235.190,00
9 272 132	APOIO ADMINISTRATIVO ÀS AÇÕES DA CÂMARA DE VEREADORES	135.000,00		135.000,00





# Município do Cabo de Santo Agostinho

Praça Praça Ministro André Cavalcante, s/n - Centro - 54.505-320 - Cabo de Santo Agostinho/ PE  
CNPJ: 11.294.402/0001-62 Fone: 8135249020

129

Usuário: Igor Luiz Lins Toledo

Chave de Autenticação  
2085-8138-429

Página  
4 / 7

## Anexo 8 da Lei Nº 4.320/64 - Demonstrativo da Despesa por Funções e Vínculos

Valores em R\$ - Período: Orçamento/2025

Código	Especificação	Ordinário	Vinculado	Total
9 272 902	MANUTENÇÃO DAS ATIVIDADES PREVIDENCIÁRIAS DO RPPS	74.583.190,00	24.517.000,00	99.100.190,00
9 274	Previdência Especial	410.000,00		410.000,00
9 274 36	APOIO ADMINISTRATIVO ÀS AÇÕES DA SECRETARIA EXECUTIVA DE ADMINISTRAÇÃO E RECURSOS HUMANOS	410.000,00		410.000,00
10	Saúde	170.547.050,00	82.028.000,00	252.575.050,00
10 122	Administração Geral	46.526.000,00	6.505.000,00	53.031.000,00
10 122 115	HUMANIZA - CABO	3.000.000,00		3.000.000,00
10 122 119	APOIO ADMINISTRATIVO ÀS AÇÕES DA SECRETARIA MUNICIPAL DE SAÚDE	1.000,00		1.000,00
10 122 157	CONTROLE SOCIAL	1.275.000,00		1.275.000,00
10 122 158	GESTÃO DO FUNDO MUNICIPAL DE SAÚDE	42.250.000,00	6.505.000,00	48.755.000,00
10 301	Atenção Básica	26.700.000,00	34.985.000,00	61.685.000,00
10 301 159	ATENÇÃO PRIMÁRIA EM SAÚDE	26.700.000,00	34.985.000,00	61.685.000,00
10 302	Assistência Hospitalar e Ambulatorial	89.231.050,00	29.593.000,00	118.824.050,00
10 302 160	ATENÇÃO ESPECIALIZADA A SAÚDE DA POPULAÇÃO	87.231.050,00	29.591.000,00	116.822.050,00
10 302 161	APOIO AO CENTRO DE REFERÊNCIA EM SAÚDE DO TRABALHADOR (CEREST)	2.000.000,00	2.000,00	2.002.000,00
10 303	Suporte Profilático e Terapêutico	3.600.000,00	4.300.000,00	7.900.000,00
10 303 109	PROGRAMA REMÉDIO EM CASA	100.000,00		100.000,00
10 303 162	ASSISTÊNCIA FARMACÊUTICA	3.500.000,00	4.300.000,00	7.800.000,00
10 304	Vigilância Sanitária	1.140.000,00	170.000,00	1.310.000,00
10 304 163	VIGILÂNCIA EM SAÚDE	1.140.000,00	170.000,00	1.310.000,00
10 305	Vigilância Epidemiológica	3.350.000,00	6.475.000,00	9.825.000,00
10 305 163	VIGILÂNCIA EM SAÚDE	3.350.000,00	6.475.000,00	9.825.000,00
12	Educação	139.098.700,00	244.950.000,00	384.048.700,00
12 306	Alimentação e Nutrição	24.000.000,00	4.070.000,00	28.070.000,00
12 306 107	ALIMENTAÇÃO ESCOLAR	24.000.000,00	4.070.000,00	28.070.000,00
12 361	Ensino Fundamental	89.481.700,00	165.119.000,00	254.600.700,00
12 361 94	PROGRAMA DE APOIO AS AÇÕES COMPLEMENTARES À ESCOLA	550.000,00		550.000,00
12 361 104	MELHORIA DA QUALIDADE DA EDUCAÇÃO INFANTIL	4.300.000,00	3.450.000,00	7.750.000,00
12 361 105	PROMOÇÃO DO ENSINO FUNDAMENTAL DE QUALIDADE	64.986.700,00	157.519.000,00	222.505.700,00
12 361 108	SUPORTE AO ESTUDANTE DA REDE MUNICIPAL DE ENSINO	10.000.000,00	1.275.000,00	11.275.000,00
12 361 110	VALORIZAÇÃO DOS SERVIDORES DA EDUCAÇÃO	7.000.000,00		7.000.000,00
12 361 111	PROGRAMA DE EDUCAÇÃO EM TEMPO INTEGRAL	1.200.000,00	2.850.000,00	4.050.000,00
12 361 112	APOIO ADMINISTRATIVO AS AÇÕES DA SECRETARIA MUNICIPAL DE EDUCAÇÃO	1.000.000,00	25.000,00	1.025.000,00
12 361 113	PROGRAMA DE APOIO AO DESENVOLVIMENTO DA ESCOLA E GESTÃO DEMOCRÁTICA	350.000,00		350.000,00
12 361 165	PRÓ-ENEN	95.000,00		95.000,00
12 364	Ensino Superior	7.129.000,00		7.129.000,00
12 364 151	APOIO ADMINISTRATIVO ÀS AÇÕES DA FACULDADE DE CIÊNCIAS HUMANAS E SOCIAIS APLICADAS DO CABO DE SANTO AGOSTINHO	1.796.000,00		1.796.000,00
12 364 154	PROMOÇÃO DA QUALIDADE DO ENSINO SUPERIOR	5.333.000,00		5.333.000,00
12 365	Educação Infantil	10.014.000,00	70.181.000,00	80.195.000,00
12 365 104	MELHORIA DA QUALIDADE DA EDUCAÇÃO INFANTIL	9.602.000,00		9.602.000,00
12 365 116	PROGRAMA MUNICIPAL DE CRECHES	412.000,00	70.161.000,00	70.573.000,00
12 365 202	PROGRAMA MUNICIPAL DO PRÉ-ESCOLAR		20.000,00	20.000,00
12 366	Educação de Jovens e Adultos	412.000,00	560.000,00	972.000,00
12 366 117	MELHORIA DA QUALIDADE DE EDUCAÇÃO DE JOVENS, ADULTOS, IDOSOS E ERRADICAÇÃO DO ANALFABETISMO	412.000,00	560.000,00	972.000,00
12 367	Educação Especial	562.000,00	540.000,00	1.102.000,00
12 367 118	SUPORTE DA EDUCAÇÃO PARA PESSOA COM DEFICIÊNCIA E DIRETOS HUMANOS	562.000,00	540.000,00	1.102.000,00
12 782	Transporte Rodoviário	7.500.000,00	4.480.000,00	11.980.000,00



# Município do Cabo de Santo Agostinho

Praça Praça Ministro André Cavalcante, s/n - Centro - 54.505-320 - Cabo de Santo Agostinho/ PE  
CNPJ: 11.294.402/0001-62 Fone: 8135249020

130

Usuário: Igor Luiz Lins Toledo

Chave de Autenticação  
2085-8138-429

Página  
5 / 7

## Anexo 8 da Lei Nº 4.320/64 - Demonstrativo da Despesa por Funções e Vínculos

Valores em R\$ - Período: Orçamento/2025

Código	Especificação	Ordinário	Vinculado	Total
12 782 108	SUPOORTE AO ESTUDANTE DA REDE MUNICIPAL DE ENSINO	7.500.000,00	4.480.000,00	11.980.000,00
13	Cultura	5.115.000,00	5.165.000,00	10.280.000,00
13 122	Administração Geral	1.870.000,00		1.870.000,00
13 122 135	APOIO ADMINISTRATIVO ÀS AÇÕES DA SECRETARIA EXECUTIVA DE CULTURA E LAZER	1.060.000,00		1.060.000,00
13 122 156	APOIO ADMINISTRATIVO ÀS AÇÕES DO FUNDO MUNICIPAL DE CULTURA	810.000,00		810.000,00
13 391	Patrimônio Histórico, Artístico e Arqueológico	595.000,00	3.165.000,00	3.760.000,00
13 391 136	CABO CIDADE COM ARTE	555.000,00	3.165.000,00	3.720.000,00
13 391 156	APOIO ADMINISTRATIVO ÀS AÇÕES DO FUNDO MUNICIPAL DE CULTURA	40.000,00		40.000,00
13 392	Difusão Cultural	2.650.000,00	2.000.000,00	4.650.000,00
13 392 136	CABO CIDADE COM ARTE	2.650.000,00		2.650.000,00
13 392 156	APOIO ADMINISTRATIVO ÀS AÇÕES DO FUNDO MUNICIPAL DE CULTURA		150.000,00	150.000,00
13 392 207	AÇÕES CULTURAIS		1.850.000,00	1.850.000,00
14	Direitos da Cidadania	225.000,00		225.000,00
14 91	Defesa da Ordem Jurídica	20.000,00		20.000,00
14 91 30	ASSISTÊNCIA JURÍDICA MUNICIPAL	20.000,00		20.000,00
14 125	Normatização e Fiscalização	10.000,00		10.000,00
14 125 31	PROCON - CONSTRUINDO UMA NOVA HISTÓRIA	10.000,00		10.000,00
14 422	Direitos Individuais, Coletivos e Difusos	195.000,00		195.000,00
14 422 12	POR UMA VIDA SEM VIOLÊNCIA CONTRA AS MULHERES	30.000,00		30.000,00
14 422 13	QUALIFICAÇÃO PROFISSIONAL E AUTONOMIA FINANCEIRA PARA AS MULHERES	100.000,00		100.000,00
14 422 139	JUVENTUDE PROTAGONISTA	55.000,00		55.000,00
14 422 146	ENFRENTAMENTO À POBREZA E GARANTIA DE DIREITOS	10.000,00		10.000,00
15	Urbanismo	112.612.952,38	25.016.000,00	137.628.952,38
15 121	Planejamento e Orçamento	90.000,00		90.000,00
15 121 53	MELHORIA DA HABITABILIDADE	30.000,00		30.000,00
15 121 122	HABITA CABO - CONSTRUINDO UM NOVO LAR	60.000,00		60.000,00
15 127	Ordenamento Territorial	120.000,00		120.000,00
15 127 54	ELABORAÇÃO DE PROJETOS ESPECIAIS DE DESENVOLVIMENTO TERRITORIAL	120.000,00		120.000,00
15 451	Infra-Estrutura Urbana	22.612.952,38	25.016.000,00	47.628.952,38
15 451 43	CONSTRUINDO JUNTOS	510.000,00		510.000,00
15 451 68	"ORLA"		2.995.000,00	2.995.000,00
15 451 69	URBANIZAÇÃO	130.000,00		130.000,00
15 451 70	MELHORIA DE VIAS PÚBLICAS	1.936.952,38	20.698.000,00	22.634.952,38
15 451 71	ELABORAÇÃO E SUPERVISÃO DE PROJETOS	1.000.000,00		1.000.000,00
15 451 78	OBRAS DE INFRAESTRUTURA URBANA	160.000,00	235.000,00	395.000,00
15 451 81	FORTALECIMENTO DO DESENVOLVIMENTO EM ÁREAS ESTRATÉGICAS DO FUNDO MUNICIPAL DE INVESTIMENTO (FMI)		1.071.000,00	1.071.000,00
15 451 82	PLANO LOCAL DE HABITAÇÃO DE INTERESSE SOCIAL	10.000,00	17.000,00	27.000,00
15 451 93	MANUTENÇÃO E RECUPERAÇÃO DE VIAS PÚBLICAS	15.716.000,00		15.716.000,00
15 451 95	REVITALIZAÇÃO E AMPLIAÇÃO DE EDIFICAÇÕES MUNICIPAIS	2.050.000,00		2.050.000,00
15 451 96	MELHORIA URBANA E ACESSIBILIDADE	100.000,00		100.000,00
15 451 97	CEMITÉRIOS PÚBLICOS	1.000.000,00		1.000.000,00
15 452	Serviços Urbanos	89.630.000,00		89.630.000,00
15 452 76	LIMPEZA URBANA E DESTINAÇÃO DE RESÍDUOS SÓLIDOS	72.070.000,00		72.070.000,00
15 452 97	CEMITÉRIOS PÚBLICOS	150.000,00		150.000,00
15 452 98	APOIO ADMINISTRATIVO ÀS AÇÕES DA SECRETARIA MUNICIPAL DE COORDENAÇÃO REGIONAL E SERVIÇOS PÚBLICOS	6.360.000,00		6.360.000,00
15 452 99	URBANISMO E REQUALIFICAÇÃO DE ESPAÇOS PÚBLICOS	11.050.000,00		11.050.000,00



# Município do Cabo de Santo Agostinho

Praça Praça Ministro André Cavalcante, s/n - Centro - 54.505-320 - Cabo de Santo Agostinho/ PE  
CNPJ: 11.294.402/0001-62 Fone: 8135249020

131

Usuário: Igor Luiz Lins Toledo

Chave de Autenticação  
2085-8138-429

Página  
6 / 7

## Anexo 8 da Lei Nº 4.320/64 - Demonstrativo da Despesa por Funções e Vínculos

Valores em R\$ - Período: Orçamento/2025

Código	Especificação	Ordinário	Vinculado	Total
15 541	Preservação e Conservação Ambiental	160.000,00		160.000,00
15 541 100	ARBORIZAÇÃO URBANA	160.000,00		160.000,00
16	Habitação	685.000,00	116.000,00	801.000,00
16 125	Normatização e Fiscalização	40.000,00		40.000,00
16 125 55	ELABORAÇÃO DE PLANOS E PROJETOS DE REGULARIZAÇÃO FUNDIÁRIA	40.000,00		40.000,00
16 482	Habitação Urbana	645.000,00	116.000,00	761.000,00
16 482 82	PLANO LOCAL DE HABITAÇÃO DE INTERESSE SOCIAL	130.000,00	101.000,00	231.000,00
16 482 10062	CONSTRUINDO UMA MORADIA DIGNA	515.000,00	15.000,00	530.000,00
17	Saneamento	200.000,00	1.100.000,00	1.300.000,00
17 543	Recuperação de Áreas Degradadas	200.000,00	1.100.000,00	1.300.000,00
17 543 73	REDUÇÃO DAS ÁREAS DE RISCO	200.000,00	1.100.000,00	1.300.000,00
18	Gestão Ambiental	6.155.000,00		6.155.000,00
18 122	Administração Geral	4.490.000,00		4.490.000,00
18 122 52	APOIO ADMINISTRATIVO ÀS AÇÕES DA SECRETARIA EXECUTIVA DE MEIO AMBIENTE	3.680.000,00		3.680.000,00
18 122 56	GESTÃO DO FUNDO MUNICIPAL DE MEIO AMBIENTE	810.000,00		810.000,00
18 541	Preservação e Conservação Ambiental	90.000,00		90.000,00
18 541 10067	(RE) CRIANDO VERDE	90.000,00		90.000,00
18 542	Controle Ambiental	1.575.000,00		1.575.000,00
18 542 46	IMPLEMENTAÇÃO DA POLÍTICA MUNICIPAL DE MEIO AMBIENTE	355.000,00		355.000,00
18 542 47	EDUCAÇÃO AMBIENTAL	35.000,00		35.000,00
18 542 48	CONTROLE AMBIENTAL	35.000,00		35.000,00
18 542 10066	CABO AMIGO BICHO	1.150.000,00		1.150.000,00
20	Agricultura	2.025.000,00		2.025.000,00
20 122	Administração Geral	775.000,00		775.000,00
20 122 10061	APOIO ADMINISTRATIVO ÀS AÇÕES DA SECRETARIA EXECUTIVA DE AGRICULTURA	775.000,00		775.000,00
20 306	Alimentação e Nutrição	430.000,00		430.000,00
20 306 10064	PROGRAMA DE PRODUÇÃO RURAL	430.000,00		430.000,00
20 608	Promoção da Produção Agropecuária	600.000,00		600.000,00
20 608 148	CONSTRUINDO UMA NOVA HISTÓRIA PARA O CAMPO	600.000,00		600.000,00
20 609	Defesa Agropecuária	220.000,00		220.000,00
20 609 152	BEM ESTAR ANIMAL	220.000,00		220.000,00
23	Comércio e Serviços	3.614.000,00		3.614.000,00
23 334	Fomento ao Trabalho	520.000,00		520.000,00
23 334 121	QUALIFICAÇÃO, EMPREGO E RENDA	520.000,00		520.000,00
23 691	Promoção Comercial	360.000,00		360.000,00
23 691 21	RIQUEZAS FEITAS COM AS MÃOS	20.000,00		20.000,00
23 691 124	PROGRAMA CASA DO EMPREENDEDOR	40.000,00		40.000,00
23 691 155	CONSTRUINDO UMA NOVA HISTÓRIA PARA OS MERCADOS	300.000,00		300.000,00
23 695	Turismo	2.734.000,00		2.734.000,00
23 695 20	APOIO ADMINISTRATIVO ÀS AÇÕES DO FUNDO MUNICIPAL DE TURISMO	50.000,00		50.000,00
23 695 129	CONSTRUINDO UMA NOVA HISTÓRIA NO TURISMO	105.000,00		105.000,00
23 695 131	ENCANTOS DO CABO	2.554.000,00		2.554.000,00
23 695 134	ROTA 60 CABO	25.000,00		25.000,00
25	Energia	320.000,00	11.960.000,00	12.280.000,00
25 452	Serviços Urbanos	320.000,00	11.960.000,00	12.280.000,00
25 452 101	ELETRIFICAÇÃO RURAL E URBANA – ILUMINAÇÃO PÚBLICA	320.000,00	11.960.000,00	12.280.000,00



# Município do Cabo de Santo Agostinho

Praça Praça Ministro André Cavalcante, s/n - Centro - 54.505-320 - Cabo de Santo Agostinho/ PE  
CNPJ: 11.294.402/0001-62 Fone: 8135249020

132

Usuário: Igor Luiz Lins Toledo

Chave de Autenticação

2085-8138-429

Página

7 / 7

## Anexo 8 da Lei Nº 4.320/64 - Demonstrativo da Despesa por Funções e Vínculos

Valores em R\$ - Período: Orçamento/2025

Código	Especificação	Ordinário	Vinculado	Total
26	Transporte	3.570.000,00		3.570.000,00
26 452	Serviços Urbanos	3.570.000,00		3.570.000,00
26 452 91	TRANSPORTE E TRÂNSITO DEMOCRÁTICO POPULAR	3.570.000,00		3.570.000,00
27	Desporto e Lazer	5.335.000,00		5.335.000,00
27 122	Administração Geral	3.789.000,00		3.789.000,00
27 122 141	APOIO ADMINISTRATIVO ÀS AÇÕES DA SECRETARIA EXECUTIVA DA JUVENTUDE E ESPORTES	3.789.000,00		3.789.000,00
27 811	Desporto de Rendimento	931.000,00		931.000,00
27 811 142	ESPORTE E CIDADANIA	931.000,00		931.000,00
27 812	Desporto Comunitário	615.000,00		615.000,00
27 812 144	CABO EM MOVIMENTO	615.000,00		615.000,00
28	Encargos Especiais	13.272.000,00	2.034.920,00	15.306.920,00
28 843	Serviço da Dívida Interna		54.700,00	54.700,00
28 843 902	MANUTENÇÃO DAS ATIVIDADES PREVIDENCIÁRIAS DO RPPS		54.700,00	54.700,00
28 846	Outros Encargos Especiais	13.272.000,00	1.980.220,00	15.252.220,00
28 846 5	DEFESA DO MUNICÍPIO E DA GESTÃO	6.315.000,00		6.315.000,00
28 846 37	APOIO ADMINISTRATIVO ÀS AÇÕES DA SECRETARIA EXECUTIVA DE FINANÇAS E ARRECADAÇÃO	4.876.000,00		4.876.000,00
28 846 132	APOIO ADMINISTRATIVO ÀS AÇÕES DA CÂMARA DE VEREADORES	10.000,00		10.000,00
28 846 151	APOIO ADMINISTRATIVO ÀS AÇÕES DA FACULDADE DE CIÊNCIAS HUMANAS E SOCIAIS APLICADAS DO CABO DE SANTO AGOSTINHO	71.000,00		71.000,00
28 846 208	ENCARGOS GERAIS DO MUNICÍPIO	2.000.000,00		2.000.000,00
28 846 902	MANUTENÇÃO DAS ATIVIDADES PREVIDENCIÁRIAS DO RPPS		1.980.220,00	1.980.220,00
99	Reserva de Contingência	19.195.190,86	116.103.000,00	135.298.190,86
99 997	Reserva do RPPS		116.103.000,00	116.103.000,00
99 997 195	RESERVA DO REGIME PRÓPRIO DE PREVIDÊNCIA DO SERVIDOR - CABOPREV		116.103.000,00	116.103.000,00
99 999	Reserva de Contingência	19.195.190,86		19.195.190,86
99 999 9999	RESERVA DE CONTINGÊNCIA	19.195.190,86		19.195.190,86
<b>Total</b>		<b>853.805.000,00</b>	<b>527.095.000,00</b>	<b>1.380.900.000,00</b>
<b>TOTAL GERAL</b>		<b>853.805.000,00</b>	<b>527.095.000,00</b>	<b>1.380.900.000,00</b>

Entidades Consolidadas: Prefeitura Municipal do Cabo de Santo Agostinho, Fundo Municipal de Saúde do Cabo de Santo Agostinho, Faculdade de Ciências Humanas do Cabo de Santo Agostinho, Fundo Municipal de Assistência Social de Cabo de Santo Agostinho, Fundo Municipal de Desenvolvimento Social de Cabo de Santo Agostinho, FMDDCA - F. M. dos Direitos da Criança e Adolescente de Cabo de Santo Agostinho, CABOPREV - FUNDO PREVIDENCIÁRIO, CABOPREV - FUNDO FINANCEIRO, Câmara Municipal do Cabo de Santo Agostinho



# Município do Cabo de Santo Agostinho

Praça Praça Ministro André Cavalcante, s/n - Centro - 54.505-320 - Cabo de Santo Agostinho/ PE  
CNPJ: 11.294.402/0001-62 Fone: 8135249020

133

Usuário: Igor Luiz Lins Toledo

Chave de Autenticação  
1750-2320-166

Página  
1 / 7

## Anexo 9 da Lei Nº 4.320/64 - Demonstrativo da Despesa por Órgãos e Funções

Valores em R\$ - Período: Orçamento/2025

Órgão Unidade Orçamentária	Legislativa	Judiciária	Essencial à Justiça	Administração	Defesa Nacional
1000 - GOVERNADORIA DO MUNICÍPIO				18.649.202,00	
1100 - GABINETE DO PREFEITO				6.322.952,00	
1101 - GABINETE DO VICE-PREFEITO				731.000,00	
1102 - SECRETARIA EXECUTIVA DE COMUNICAÇÃO SOCIAL				4.772.000,00	
1103 - PROCURADORIA GERAL DO MUNICÍPIO				3.555.000,00	
1104 - CONTROLADORIA GERAL DO MUNICÍPIO				1.432.000,00	
1105 - SECRETARIA EXECUTIVA DA MULHER				1.250.000,00	
1106 - SECRETARIA EXECUTIVA DE COMBATE ÀS DROGAS				586.250,00	
2000 - SECRETARIA MUNICIPAL DE ASSUNTOS ESTRATÉGICOS				718.000,00	
2100 - SECRETARIA MUNICIPAL DE ASSUNTOS ESTRATÉGICOS - ADMINISTRAÇÃO DIRETA				718.000,00	
3000 - SECRETARIA MUNICIPAL DE ASSUNTOS JURÍDICOS				7.601.000,00	
3100 - SECRETARIA MUNICIPAL DE ASSUNTOS JURÍDICOS - ADMINISTRAÇÃO DIRETA				7.601.000,00	
4000 - SECRETARIA MUNICIPAL DE GESTÃO PÚBLICA				68.981.810,00	
4100 - GABINETE DO SECRETÁRIO MUNICIPAL DE GESTÃO PÚBLICA				1.747.000,00	
4101 - SECRETARIA EXECUTIVA DE ADMINISTRAÇÃO E RECURSOS HUMANOS				36.652.810,00	
4102 - SECRETARIA EXECUTIVA DE FINANÇAS E ARRECADAÇÃO				23.156.000,00	
4103 - SECRETARIA EXECUTIVA DE LOGÍSTICA				7.000.000,00	
4104 - SUPERINTENDÊNCIA DE ORÇAMENTO PÚBLICO				426.000,00	
5000 - SECRETARIA MUNICIPAL DE PLANEJAMENTO E MEIO AMBIENTE				8.204.000,00	
5100 - GABINETE DO SECRETÁRIO MUNICIPAL DE PLANEJAMENTO E MEIO AMBIENTE				1.610.000,00	
5102 - SUPERINTENDÊNCIA DE CONTROLE URBANO				5.759.000,00	
5103 - SUPERINTENDÊNCIA DE PLANEJAMENTO E PROJETOS				835.000,00	
6000 - SECRETARIA MUNICIPAL DE GOVERNO E ORÇAMENTO PARTICIPATIVO				3.872.000,00	
6100 - GABINETE DO SECRETÁRIO MUNICIPAL DE GOVERNO E ORÇAMENTO PARTICIPATIVO				1.921.000,00	
6101 - SECRETARIA EXECUTIVA DO ORÇAMENTO PARTICIPATIVO				905.000,00	
6103 - SECRETARIA EXECUTIVA DE ARTICULAÇÃO POLÍTICA				1.046.000,00	
7000 - SECRETARIA MUNICIPAL DE INFRAESTRUTURA				49.197.000,00	
7100 - GABINETE DO SECRETÁRIO MUNICIPAL DE INFRAESTRUTURA				1.400.000,00	
7101 - SECRETARIA EXECUTIVA DE OBRAS PÚBLICAS				45.955.000,00	
7102 - SECRETARIA EXECUTIVA DE LIMPEZA PÚBLICA				1.390.000,00	
7103 - SUPERINTENDÊNCIA DE HABITAÇÃO				452.000,00	
8000 - SECRETARIA MUNICIPAL DE DEFESA SOCIAL				43.410.000,00	
8100 - SECRETARIA MUNICIPAL DE DEFESA SOCIAL - ADMINISTRAÇÃO DIRETA				43.410.000,00	
50000 - SECRETARIA MUNICIPAL DE DESENVOLVIMENTO ECONÔMICO E TURISMO				5.121.000,00	
50100 - GABINETE DO SECRETÁRIO MUNICIPAL DE DESENVOLVIMENTO ECONÔMICO E TURISMO				4.510.000,00	
50104 - SUPERINTENDÊNCIA DE ABASTECIMENTO				611.000,00	
90000 - CÂMARA MUNICIPAL DO CABO DE SANTO AGOSTINHO	56.505.000,00				
90100 - CÂMARA MUNICIPAL DO CABO DE SANTO AGOSTINHO	56.505.000,00				
<b>Total</b>	<b>56.505.000,00</b>			<b>205.754.012,00</b>	



# Município do Cabo de Santo Agostinho

Praça Praça Ministro André Cavalcante, s/n - Centro - 54.505-320 - Cabo de Santo Agostinho/ PE  
CNPJ: 11.294.402/0001-62 Fone: 8135249020

134

Usuário: Igor Luiz Lins Toledo

Chave de Autenticação  
1750-2320-166

Página  
2 / 7

## Anexo 9 da Lei Nº 4.320/64 - Demonstrativo da Despesa por Órgãos e Funções

Valores em R\$ - Período: Orçamento/2025

Orgão	Segurança Pública	Relações Exteriores	Assistência Social	Previdência Social	Saúde
<b>Unidade Orçamentária</b>					
1000 - GOVERNADORIA DO MUNICÍPIO			110.000,00		
1105 - SECRETARIA EXECUTIVA DA MULHER			70.000,00		
1106 - SECRETARIA EXECUTIVA DE COMBATE ÀS DROGAS			40.000,00		
4000 - SECRETARIA MUNICIPAL DE GESTÃO PÚBLICA				410.000,00	
4101 - SECRETARIA EXECUTIVA DE ADMINISTRAÇÃO E RECURSOS HUMANOS				410.000,00	
8000 - SECRETARIA MUNICIPAL DE DEFESA SOCIAL	5.081.000,00				
8100 - SECRETARIA MUNICIPAL DE DEFESA SOCIAL - ADMINISTRAÇÃO DIRETA	5.081.000,00				
10000 - SECRETARIA MUNICIPAL DE PROGRAMAS SOCIAIS			16.481.952,38		
10100 - GABINETE DO SECRETÁRIO MUNICIPAL DE PROGRAMAS SOCIAIS			16.126.952,38		
10200 - FUNDO MUNICIPAL DOS DIREITOS DA PESSOA IDOSA - FUMDIPI/CABO			355.000,00		
40000 - SECRETARIA MUNICIPAL DE SAÚDE					1.000,00
40100 - SECRETARIA MUNICIPAL DE SAÚDE - ADMINISTRAÇÃO DIRETA					1.000,00
41000 - SECRETARIA MUNICIPAL DE SAÚDE					252.574.050,00
41100 - FUNDO MUNICIPAL DE SAÚDE					252.574.050,00
11000 - SECRETARIA MUNICIPAL DE PROGRAMAS SOCIAIS			16.329.952,38		
11100 - FUNDO MUNICIPAL DE ASSISTÊNCIA SOCIAL- FMAS			16.329.952,38		
12000 - SECRETARIA MUNICIPAL DE PROGRAMAS SOCIAIS			509.000,00		
12100 - FUNDO MUNICIPAL DE DESENVOLVIMENTO SOCIAL - FMDS			509.000,00		
13000 - SECRETARIA MUNICIPAL DE PROGRAMAS SOCIAIS			1.836.000,00		
13100 - FUNDO MUNICIPAL DE DEFESA DOS DIREITOS DA CRIANÇA E DO ADOLESCENTE - FMDDCA			1.836.000,00		
60000 - SECRETARIA MUNICIPAL DE GESTÃO PÚBLICA				11.458.080,00	
60100 - INSTITUTO DE PREVIDÊNCIA SOCIAL DOS SERVIDORES DO MUNICÍPIO DO CABO DE SANTO AGOSTINHO - CABOPREV				11.458.080,00	
70000 - SECRETARIA MUNICIPAL DE GESTÃO PÚBLICA				95.847.190,00	
70100 - INSTITUTO DE PREVIDÊNCIA SOCIAL DOS SERVIDORES DO MUNICÍPIO DO CABO DE SANTO AGOSTINHO - CABOPREV				95.847.190,00	
90000 - CÂMARA MUNICIPAL DO CABO DE SANTO AGOSTINHO				135.000,00	
90100 - CÂMARA MUNICIPAL DO CABO DE SANTO AGOSTINHO				135.000,00	
<b>Total</b>	<b>5.081.000,00</b>		<b>35.266.904,76</b>	<b>107.850.270,00</b>	<b>252.575.050,00</b>



# Município do Cabo de Santo Agostinho

Praça Praça Ministro André Cavalcante, s/n - Centro - 54.505-320 - Cabo de Santo Agostinho/ PE  
CNPJ: 11.294.402/0001-62 Fone: 8135249020

135

Usuário: Igor Luiz Lins Toledo

Chave de Autenticação  
1750-2320-166

Página  
3 / 7

## Anexo 9 da Lei Nº 4.320/64 - Demonstrativo da Despesa por Órgãos e Funções

Valores em R\$ - Período: Orçamento/2025

Órgão Unidade Orçamentária	Trabalho	Educação	Cultura	Direitos da Cidadania	Urbanismo
1000 - GOVERNADORIA DO MUNICÍPIO				130.000,00	
1105 - SECRETARIA EXECUTIVA DA MULHER				130.000,00	
3000 - SECRETARIA MUNICIPAL DE ASSUNTOS JURÍDICOS				30.000,00	
3100 - SECRETARIA MUNICIPAL DE ASSUNTOS JURÍDICOS - ADMINISTRAÇÃO DIRETA				30.000,00	
5000 - SECRETARIA MUNICIPAL DE PLANEJAMENTO E MEIO AMBIENTE					210.000,00
5103 - SUPERINTENDÊNCIA DE PLANEJAMENTO E PROJETOS					210.000,00
7000 - SECRETARIA MUNICIPAL DE INFRAESTRUTURA					100.322.952,38
7101 - SECRETARIA EXECUTIVA DE OBRAS PÚBLICAS					26.759.952,38
7102 - SECRETARIA EXECUTIVA DE LIMPEZA PÚBLICA					72.070.000,00
7103 - SUPERINTENDÊNCIA DE HABITAÇÃO					395.000,00
7104 - FUNDO MUNICIPAL DE INVESTIMENTO - FMI					1.071.000,00
7105 - FUNDO MUNICIPAL DE HABITAÇÃO DE INTERESSE SOCIAL - FMHIS					27.000,00
9000 - SECRETARIA MUNICIPAL DE COORDENAÇÃO REGIONAL E SERVIÇO PÚBLICO					37.096.000,00
9100 - SECRETARIA MUNICIPAL DE COORDENAÇÃO REGIONAL E SERVIÇO PÚBLICO - ADMINISTRAÇÃO DIRETA					37.096.000,00
30000 - SECRETARIA MUNICIPAL DE EDUCAÇÃO		376.919.700,00			
30100 - SECRETARIA MUNICIPAL DE EDUCAÇÃO		164.615.700,00			
30200 - FUNDEB - Fundo de Manutenção e Desenvolvimento da Educação Básica e de Valorização dos Profissionais da Educação		212.304.000,00			
50000 - SECRETARIA MUNICIPAL DE DESENVOLVIMENTO ECONÔMICO E TURISMO			10.280.000,00		
50101 - SECRETARIA EXECUTIVA DE CULTURA E LAZER			7.430.000,00		
50102 - SECRETARIA EXECUTIVA DA JUVENTUDE E ESPORTES				55.000,00	
50105 - FUNDO MUNICIPAL DE CULTURA			2.850.000,00		
50107 - SECRETARIA EXECUTIVA DE AGRICULTURA				10.000,00	
31000 - SECRETARIA MUNICIPAL DE EDUCAÇÃO		7.129.000,00			
31100 - FACULDADE DE CIÊNCIAS HUMANAS E SOCIAIS APLICADAS DO CABO DE SANTO AGOSTINHO		7.129.000,00			
<b>Total</b>		<b>384.048.700,00</b>	<b>10.280.000,00</b>	<b>225.000,00</b>	<b>137.628.952,38</b>



# Município do Cabo de Santo Agostinho

Praça Praça Ministro André Cavalcante, s/n - Centro - 54.505-320 - Cabo de Santo Agostinho/ PE  
CNPJ: 11.294.402/0001-62 Fone: 8135249020

136

Usuário: Igor Luiz Lins Toledo

Chave de Autenticação

1750-2320-166

Página

4 / 7

## Anexo 9 da Lei Nº 4.320/64 - Demonstrativo da Despesa por Órgãos e Funções

Valores em R\$ - Período: Orçamento/2025

Órgão Unidade Orçamentária	Habitação	Saneamento	Gestão Ambiental	Ciência e Tecnologia	Agricultura
5000 - SECRETARIA MUNICIPAL DE PLANEJAMENTO E MEIO AMBIENTE			6.155.000,00		
5101 - SECRETARIA EXECUTIVA DE MEIO AMBIENTE			5.255.000,00		
5103 - SUPERINTENDÊNCIA DE PLANEJAMENTO E PROJETOS	40.000,00				
5104 - FUNDO MUNICIPAL DE MEIO AMBIENTE			900.000,00		
7000 - SECRETARIA MUNICIPAL DE INFRAESTRUTURA		1.300.000,00			
7101 - SECRETARIA EXECUTIVA DE OBRAS PÚBLICAS		1.300.000,00			
7103 - SUPERINTENDÊNCIA DE HABITAÇÃO	740.000,00				
7105 - FUNDO MUNICIPAL DE HABITAÇÃO DE INTERESSE SOCIAL - FMHIS	21.000,00				
50000 - SECRETARIA MUNICIPAL DE DESENVOLVIMENTO ECONÔMICO E TURISMO					2.025.000,00
50107 - SECRETARIA EXECUTIVA DE AGRICULTURA					2.025.000,00
<b>Total</b>	<b>801.000,00</b>	<b>1.300.000,00</b>	<b>6.155.000,00</b>		<b>2.025.000,00</b>





# Município do Cabo de Santo Agostinho

Praça Praça Ministro André Cavalcante, s/n - Centro - 54.505-320 - Cabo de Santo Agostinho/ PE  
CNPJ: 11.294.402/0001-62 Fone: 8135249020

137

Usuário: Igor Luiz Lins Toledo

Chave de Autenticação

1750-2320-166

Página

5 / 7

## Anexo 9 da Lei Nº 4.320/64 - Demonstrativo da Despesa por Órgãos e Funções

Valores em R\$ - Período: Orçamento/2025

Órgão	Organização Agrária	Indústria	Comércio e Serviços	Comunicações	Energia
<b>Unidade Orçamentária</b>					
9000 - SECRETARIA MUNICIPAL DE COORDENAÇÃO REGIONAL E SERVIÇO PÚBLICO					12.280.000,00
9100 - SECRETARIA MUNICIPAL DE COORDENAÇÃO REGIONAL E SERVIÇO PÚBLICO - ADMINISTRAÇÃO DIRETA					12.280.000,00
50000 - SECRETARIA MUNICIPAL DE DESENVOLVIMENTO ECONÔMICO E TURISMO			3.614.000,00		
50100 - GABINETE DO SECRETÁRIO MUNICIPAL DE DESENVOLVIMENTO ECONÔMICO E TURISMO			3.264.000,00		
50104 - SUPERINTENDÊNCIA DE ABASTECIMENTO			300.000,00		
50106 - FUNDO MUNICIPAL DE TURISMO			50.000,00		
<b>Total</b>			<b>3.614.000,00</b>		<b>12.280.000,00</b>



# Município do Cabo de Santo Agostinho

Praça Praça Ministro André Cavalcante, s/n - Centro - 54.505-320 - Cabo de Santo Agostinho/ PE  
CNPJ: 11.294.402/0001-62 Fone: 8135249020

138

Usuário: Igor Luiz Lins Toledo

Chave de Autenticação  
1750-2320-166

Página  
6 / 7

## Anexo 9 da Lei Nº 4.320/64 - Demonstrativo da Despesa por Órgãos e Funções

Valores em R\$ - Período: Orçamento/2025

Orgão	Transporte	Desporto e Lazer	Encargos Especiais	Reserva de Contingência	Total
<b>Unidade Orçamentária</b>					
1000 - GOVERNADORIA DO MUNICÍPIO					25.204.202,00
1100 - GABINETE DO PREFEITO					6.322.952,00
1101 - GABINETE DO VICE-PREFEITO					731.000,00
1102 - SECRETARIA EXECUTIVA DE COMUNICAÇÃO SOCIAL					4.772.000,00
1103 - PROCURADORIA GERAL DO MUNICÍPIO			6.315.000,00		9.870.000,00
1104 - CONTROLADORIA GERAL DO MUNICÍPIO					1.432.000,00
1105 - SECRETARIA EXECUTIVA DA MULHER					1.450.000,00
1106 - SECRETARIA EXECUTIVA DE COMBATE ÀS DROGAS					626.250,00
2000 - SECRETARIA MUNICIPAL DE ASSUNTOS ESTRATÉGICOS					718.000,00
2100 - SECRETARIA MUNICIPAL DE ASSUNTOS ESTRATÉGICOS - ADMINISTRAÇÃO DIRETA					718.000,00
3000 - SECRETARIA MUNICIPAL DE ASSUNTOS JURÍDICOS					7.631.000,00
3100 - SECRETARIA MUNICIPAL DE ASSUNTOS JURÍDICOS - ADMINISTRAÇÃO DIRETA					7.631.000,00
4000 - SECRETARIA MUNICIPAL DE GESTÃO PÚBLICA				19.195.190,86	95.463.000,86
4100 - GABINETE DO SECRETÁRIO MUNICIPAL DE GESTÃO PÚBLICA				5.856.190,86	7.603.190,86
4101 - SECRETARIA EXECUTIVA DE ADMINISTRAÇÃO E RECURSOS HUMANOS			2.000.000,00		39.062.810,00
4102 - SECRETARIA EXECUTIVA DE FINANÇAS E ARRECADAÇÃO			4.876.000,00	13.339.000,00	41.371.000,00
4103 - SECRETARIA EXECUTIVA DE LOGÍSTICA					7.000.000,00
4104 - SUPERINTENDÊNCIA DE ORÇAMENTO PÚBLICO					426.000,00
5000 - SECRETARIA MUNICIPAL DE PLANEJAMENTO E MEIO AMBIENTE					14.609.000,00
5100 - GABINETE DO SECRETÁRIO MUNICIPAL DE PLANEJAMENTO E MEIO AMBIENTE					1.610.000,00
5101 - SECRETARIA EXECUTIVA DE MEIO AMBIENTE					5.255.000,00
5102 - SUPERINTENDÊNCIA DE CONTROLE URBANO					5.759.000,00
5103 - SUPERINTENDÊNCIA DE PLANEJAMENTO E PROJETOS					1.085.000,00
5104 - FUNDO MUNICIPAL DE MEIO AMBIENTE					900.000,00
6000 - SECRETARIA MUNICIPAL DE GOVERNO E ORÇAMENTO PARTICIPATIVO					3.872.000,00
6100 - GABINETE DO SECRETÁRIO MUNICIPAL DE GOVERNO E ORÇAMENTO PARTICIPATIVO					1.921.000,00
6101 - SECRETARIA EXECUTIVA DO ORÇAMENTO PARTICIPATIVO					905.000,00
6103 - SECRETARIA EXECUTIVA DE ARTICULAÇÃO POLÍTICA					1.046.000,00
7000 - SECRETARIA MUNICIPAL DE INFRAESTRUTURA					151.580.952,38
7100 - GABINETE DO SECRETÁRIO MUNICIPAL DE INFRAESTRUTURA					1.400.000,00
7101 - SECRETARIA EXECUTIVA DE OBRAS PÚBLICAS					74.014.952,38
7102 - SECRETARIA EXECUTIVA DE LIMPEZA PÚBLICA					73.460.000,00
7103 - SUPERINTENDÊNCIA DE HABITAÇÃO					1.587.000,00
7104 - FUNDO MUNICIPAL DE INVESTIMENTO - FMI					1.071.000,00
7105 - FUNDO MUNICIPAL DE HABITAÇÃO DE INTERESSE SOCIAL - FMHIS					48.000,00
8000 - SECRETARIA MUNICIPAL DE DEFESA SOCIAL	3.570.000,00				52.061.000,00
8100 - SECRETARIA MUNICIPAL DE DEFESA SOCIAL - ADMINISTRAÇÃO DIRETA	3.570.000,00				52.061.000,00
9000 - SECRETARIA MUNICIPAL DE COORDENAÇÃO REGIONAL E SERVIÇO PÚBLICO					49.376.000,00
9100 - SECRETARIA MUNICIPAL DE COORDENAÇÃO REGIONAL E SERVIÇO PÚBLICO - ADMINISTRAÇÃO DIRETA					49.376.000,00
10000 - SECRETARIA MUNICIPAL DE PROGRAMAS SOCIAIS					16.481.952,38
10100 - GABINETE DO SECRETÁRIO MUNICIPAL DE PROGRAMAS SOCIAIS					16.126.952,38
10200 - FUNDO MUNICIPAL DOS DIREITOS DA PESSOA IDOSA - FUMDIPI/CABO					355.000,00
30000 - SECRETARIA MUNICIPAL DE EDUCAÇÃO					376.919.700,00
30100 - SECRETARIA MUNICIPAL DE EDUCAÇÃO					164.615.700,00
30200 - FUNDEB - Fundo de Manutenção e Desenvolvimento da Educação Básica e de Valorização					212.304.000,00



# Município do Cabo de Santo Agostinho

Praça Praça Ministro André Cavalcante, s/n - Centro - 54.505-320 - Cabo de Santo Agostinho/ PE  
CNPJ: 11.294.402/0001-62 Fone: 8135249020

139

Usuário: Igor Luiz Lins Toledo

Chave de Autenticação  
1750-2320-166

Página  
7 / 7

## Anexo 9 da Lei Nº 4.320/64 - Demonstrativo da Despesa por Órgãos e Funções

Valores em R\$ - Período: Orçamento/2025

Orgão	Transporte	Desporto e Lazer	Encargos Especiais	Reserva de Contingência	Total
<b>Unidade Orçamentária</b>					
dos Profissionais da Educação					
40000 - SECRETARIA MUNICIPAL DE SAÚDE					1.000,00
40100 - SECRETARIA MUNICIPAL DE SAÚDE - ADMINISTRAÇÃO DIRETA					1.000,00
50000 - SECRETARIA MUNICIPAL DE DESENVOLVIMENTO ECONÔMICO E TURISMO					26.440.000,00
50100 - GABINETE DO SECRETÁRIO MUNICIPAL DE DESENVOLVIMENTO ECONÔMICO E TURISMO					7.774.000,00
50101 - SECRETARIA EXECUTIVA DE CULTURA E LAZER					7.430.000,00
50102 - SECRETARIA EXECUTIVA DA JUVENTUDE E ESPORTES		5.335.000,00			5.390.000,00
50104 - SUPERINTENDÊNCIA DE ABASTECIMENTO					911.000,00
50105 - FUNDO MUNICIPAL DE CULTURA					2.850.000,00
50106 - FUNDO MUNICIPAL DE TURISMO					50.000,00
50107 - SECRETARIA EXECUTIVA DE AGRICULTURA					2.035.000,00
41000 - SECRETARIA MUNICIPAL DE SAÚDE					252.574.050,00
41100 - FUNDO MUNICIPAL DE SAÚDE					252.574.050,00
31000 - SECRETARIA MUNICIPAL DE EDUCAÇÃO			71.000,00		7.200.000,00
31100 - FACULDADE DE CIÊNCIAS HUMANAS E SOCIAIS APLICADAS DO CABO DE SANTO AGOSTINHO			71.000,00		7.200.000,00
11000 - SECRETARIA MUNICIPAL DE PROGRAMAS SOCIAIS					16.329.952,38
11100 - FUNDO MUNICIPAL DE ASSISTÊNCIA SOCIAL- FMAS					16.329.952,38
12000 - SECRETARIA MUNICIPAL DE PROGRAMAS SOCIAIS					509.000,00
12100 - FUNDO MUNICIPAL DE DESENVOLVIMENTO SOCIAL - FMDS					509.000,00
13000 - SECRETARIA MUNICIPAL DE PROGRAMAS SOCIAIS					1.836.000,00
13100 - FUNDO MUNICIPAL DE DEFESA DOS DIREITOS DA CRIANÇA E DO ADOLESCENTE - FMDDCA					1.836.000,00
60000 - SECRETARIA MUNICIPAL DE GESTÃO PÚBLICA			2.000.220,00	116.103.000,00	129.561.300,00
60100 - INSTITUTO DE PREVIDÊNCIA SOCIAL DOS SERVIDORES DO MUNICÍPIO DO CABO DE SANTO AGOSTINHO - CABOPREV			2.000.220,00	116.103.000,00	129.561.300,00
70000 - SECRETARIA MUNICIPAL DE GESTÃO PÚBLICA			34.700,00		95.881.890,00
70100 - INSTITUTO DE PREVIDÊNCIA SOCIAL DOS SERVIDORES DO MUNICÍPIO DO CABO DE SANTO AGOSTINHO - CABOPREV			34.700,00		95.881.890,00
90000 - CÂMARA MUNICIPAL DO CABO DE SANTO AGOSTINHO			10.000,00		56.650.000,00
90100 - CÂMARA MUNICIPAL DO CABO DE SANTO AGOSTINHO			10.000,00		56.650.000,00
<b>Total</b>	<b>3.570.000,00</b>	<b>5.335.000,00</b>	<b>15.306.920,00</b>	<b>135.298.190,86</b>	<b>1.380.900.000,00</b>

### Resumo

**Total das Funções**

**1.380.900.000,00**

**TOTAL GERAL**

**1.380.900.000,00**

Entidades Consolidadas: Prefeitura Municipal do Cabo de Santo Agostinho, Fundo Municipal de Saúde do Cabo de Santo Agostinho, Faculdade de Ciências Humanas do Cabo de Santo Agostinho, Fundo Municipal de Assistência Social de Cabo de Santo Agostinho, Fundo Municipal de Desenvolvimento Social de Cabo de Santo Agostinho, FMDDCA - F. M. dos Direitos da Criança e Adolescente de Cabo de Santo Agostinho, CABOPREV - FUNDO PREVIDENCIÁRIO, CABOPREV - FUNDO FINANCEIRO, Câmara Municipal do Cabo de Santo Agostinho

**GOVERNADORIA DO MUNICÍPIO**

# PREFEITURA MUNICIPAL DO CABO DE SANTO AGOSTINHO

Programa de Trabalho

2025

**Unidade:** 1100 GABINETE DO PREFEITO

**Legislação:** Leis Municipais nº 1.758, de 10/01/1997; 1.924, de 29/12/2000; 1.938, de 28/09/2001; 2.046, de 06/03/2003; 2.277, de 26/10/2005; 2.410, de 12/09/2007 e 2.467, de 11/12/2008.

**Finalidade:** Receber, expedir, controlar e elaborar todos os expedientes, correspondências e processos com trâmite no Gabinete do Prefeito; operacionalizar o Setor de Protocolo Geral e exercer outras atividades administrativas; controlar, planejar e acompanhar a execução orçamentária do órgão; organizar e promover recepção a autoridades em geral, observando as exigências protocolares, bem como eventos oficiais e através da Ouvidoria Municipal receber, apurar e processar as informações e demandas da população em geral, diretamente e por intermédio dos Conselhos Consultivos do APA's, dos Conselhos de Direitos e demais órgãos e entidades de controle social.

**Município do Cabo de Santo Agostinho**Praça Praça Ministro André Cavalcante, s/n - Centro - 54.505-320 - Cabo de Santo Agostinho/ PE  
CNPJ: 11.294.402/0001-62 Fone: 8135249020Usuário: Osman Bruno Rodrigues Ferreira  
Chave de autenticação: 2179-8086-255142  
Página  
1 / 1**Programa de Trabalho de Governo****Valores em R\$ - Período: Orçamento/2025****Unidade gestora: 1 - Prefeitura Municipal do Cabo de Santo Agostinho****Unidade orçamentária: 1100 - GABINETE DO PREFEITO**

<b>Código</b>	<b>Especificação</b>	<b>Não orçamentária</b>	<b>Operação especial</b>	<b>Projetos</b>	<b>Atividades</b>	<b>Total</b>
4	Administração			100.000,00	6.222.952,00	6.322.952,00
4 122	Administração Geral			100.000,00	6.217.952,00	6.317.952,00
4 122 1	CONSTRUINDO UMA NOVA HISTÓRIA - MODERNIZAÇÃO DA GESTÃO DA POLÍTICA MUNICIPAL			100.000,00	6.217.952,00	6.317.952,00
4 122 1 1.63	GESTÃO ADMINISTRATIVA DO GABINETE DO PREFEITO			100.000,00		100.000,00
	4.4.90.00 Aplicações Diretas			100.000,00		100.000,00
4 122 1 2.13	PLANEJAMENTO, SUPERVISÃO, COORDENAÇÃO E EXECUÇÃO DAS CERIMÔNIAS DO GOVERNO				100.000,00	100.000,00
	3.3.90.00 Aplicações Diretas				100.000,00	100.000,00
4 122 1 8.7	GESTÃO ADMINISTRATIVA DO GABINETE DO PREFEITO				3.410.000,00	3.410.000,00
	3.1.90.00 Aplicações Diretas				3.000.000,00	3.000.000,00
	3.1.91.00 Aplicação Direta Decorrente de Operação entre Órgãos, Fundos e Entidades Integrantes dos Orçamentos Fiscal e da Seguridade Social				10.000,00	10.000,00
	3.3.90.00 Aplicações Diretas				400.000,00	400.000,00
4 122 1 8.245	APOIO AS AÇÕES PARA O CUSTEIO DAS VERBAS INDENIZATÓRIAS				2.707.952,00	2.707.952,00
	3.3.90.00 Aplicações Diretas				2.707.952,00	2.707.952,00
4 131	Comunicação Social				5.000,00	5.000,00
4 131 123	GABINETE ITINERANTE				5.000,00	5.000,00
4 131 123 2.11	APOIO AS AÇÕES DE MANUTENÇÃO DO PROGRAMA GABINETE INTINERANTE				5.000,00	5.000,00
	3.3.90.00 Aplicações Diretas				5.000,00	5.000,00
<b>Total da unidade orçamentária</b>				<b>100.000,00</b>	<b>6.222.952,00</b>	<b>6.322.952,00</b>
<b>Total da unidade gestora</b>				<b>100.000,00</b>	<b>6.222.952,00</b>	<b>6.322.952,00</b>
<b>TOTAL GERAL</b>				<b>100.000,00</b>	<b>6.222.952,00</b>	<b>6.322.952,00</b>

Entidades Consolidadas: Prefeitura Municipal do Cabo de Santo Agostinho, Fundo Municipal de Saúde do Cabo de Santo Agostinho, Faculdade de Ciências Humanas do Cabo de Santo Agostinho, Fundo Municipal de Assistência Social de Cabo de Santo Agostinho, Fundo Municipal de Desenvolvimento Social de Cabo de Santo Agostinho, FMDDCA - F. M. dos Direitos da Criança e Adolescente de Cabo de Santo Agostinho, CABOPREV - FUNDO PREVIDENCIÁRIO, CABOPREV - FUNDO FINANCEIRO, Câmara Municipal do Cabo de Santo Agostinho

# PREFEITURA MUNICIPAL DO CABO DE SANTO AGOSTINHO

Programa de Trabalho

2025

**Unidade:** 1101 GABINETE DO VICE PREFEITO

**Legislação:** Leis Municipais nº 1.758, de 10/01/1997; 1.924, de 29/12/2000; 1.938, de 28/09/2001; 2.046, de 06/03/2003; 2.277, de 26/10/2005; 2.410, de 12/09/2007 e 2.467, de 11/12/2008.

**Finalidade:** Assistir o Vice-Prefeito no desempenho de suas atribuições; coordenar a pauta de audiências, despachos, viagens e eventos; e prestar apoio logístico e operacional ao Vice-Prefeito no exercício de suas funções ou em missões especiais.

**Município do Cabo de Santo Agostinho**Praça Praça Ministro André Cavalcante, s/n - Centro - 54.505-320 - Cabo de Santo Agostinho/ PE  
CNPJ: 11.294.402/0001-62 Fone: 8135249020Usuário: Osman Bruno Rodrigues Ferreira  
Chave de autenticação: 1879-3028-701144  
Página  
1 / 1**Programa de Trabalho de Governo**

Valores em R\$ - Período: Orçamento/2025

Unidade gestora: **1 - Prefeitura Municipal do Cabo de Santo Agostinho**Unidade orçamentária: **1101 - GABINETE DO VICE-PREFEITO**

Código	Especificação	Não orçamentária	Operação especial	Projetos	Atividades	Total
4	Administração			100.000,00	631.000,00	731.000,00
4 122	Administração Geral			100.000,00	631.000,00	731.000,00
4 122 2	APOIO ADMINISTRATIVO ÀS AÇÕES DO GABINETE DO VICE-PREFEITO			100.000,00	631.000,00	731.000,00
4 122 2 1.65	GESTÃO ADMINISTRATIVA DO GABINETE DO VICE-PREFEITO			100.000,00		100.000,00
4.4.90.00	Aplicações Diretas			100.000,00		100.000,00
4 122 2 8.5	GESTÃO ADMINISTRATIVA DO GABINETE DO VICE-PREFEITO				531.000,00	531.000,00
3.1.90.00	Aplicações Diretas				480.000,00	480.000,00
3.1.91.00	Aplicação Direta Decorrente de Operação entre Órgãos, Fundos e Entidades Integrantes dos Orçamentos Fiscal e da Seguridade Social				1.000,00	1.000,00
3.3.90.00	Aplicações Diretas				50.000,00	50.000,00
4 122 2 8.246	APOIO AS AÇÕES PARA O CUSTEIO DAS VERBAS INDENIZATÓRIAS				100.000,00	100.000,00
3.3.90.00	Aplicações Diretas				100.000,00	100.000,00
<b>Total da unidade orçamentária</b>				<b>100.000,00</b>	<b>631.000,00</b>	<b>731.000,00</b>
<b>Total da unidade gestora</b>				<b>100.000,00</b>	<b>631.000,00</b>	<b>731.000,00</b>
<b>TOTAL GERAL</b>				<b>100.000,00</b>	<b>631.000,00</b>	<b>731.000,00</b>

Entidades Consolidadas: Prefeitura Municipal do Cabo de Santo Agostinho, Fundo Municipal de Saúde do Cabo de Santo Agostinho, Faculdade de Ciências Humanas do Cabo de Santo Agostinho, Fundo Municipal de Assistência Social de Cabo de Santo Agostinho, Fundo Municipal de Desenvolvimento Social de Cabo de Santo Agostinho, FMDDCA - F. M. dos Direitos da Criança e Adolescente de Cabo de Santo Agostinho, CABOPREV - FUNDO PREVIDENCIÁRIO, CABOPREV - FUNDO FINANCEIRO, Câmara Municipal do Cabo de Santo Agostinho



# PREFEITURA MUNICIPAL DO CABO DE SANTO AGOSTINHO

Programa de Trabalho

2025

**Unidade:** 1102 SECRETARIA EXECUTIVA DE COMUNICAÇÃO SOCIAL

**Legislação:** Leis Municipais nº 1.938, de 28/09/2001; 2.046, de 06/03/2003; 2.277, de 26/10/2005; 2.410, de 12/09/2007 e 2.467, de 11/12/2008.

**Finalidade:** Coordenar as políticas de comunicação interna e externa da Administração Pública Municipal e de atenção ao cidadão, facilitando seu acesso às informações sobre a cidade e os serviços municipais; facilitar a difusão e promoção das iniciativas sociais, econômicas e culturais do Município; executar as atividades de Relações Públicas e comunicação dirigida; coordenar a produção de todo o material gráfico e audiovisual dos órgãos e entidades da Administração Pública; coordenar campanhas que divulguem a Administração Municipal, a cidade e suas potencialidades em âmbito local, estadual, nacional e internacional.

**Município do Cabo de Santo Agostinho**Praça Praça Ministro André Cavalcante, s/n - Centro - 54.505-320 - Cabo de Santo Agostinho/ PE  
CNPJ: 11.294.402/0001-62 Fone: 8135249020Usuário: Osman Bruno Rodrigues Ferreira  
Chave de autenticação: 1747-7271-497146  
Página  
1 / 1**Programa de Trabalho de Governo**

Valores em R\$ - Período: Orçamento/2025

Unidade gestora: **1 - Prefeitura Municipal do Cabo de Santo Agostinho**Unidade orçamentária: **1102 - SECRETARIA EXECUTIVA DE COMUNICAÇÃO SOCIAL**

Código	Especificação	Não orçamentária	Operação especial	Projetos	Atividades	Total
4	Administração			50.000,00	4.722.000,00	4.772.000,00
4 122	Administração Geral			50.000,00	1.082.000,00	1.132.000,00
4 122 3	APOIO ADMINISTRATIVO ÀS AÇÕES DA SECRETARIA EXECUTIVA DE COMUNICAÇÃO SOCIAL			50.000,00	1.082.000,00	1.132.000,00
4 122 3 1.67	AQUISIÇÃO DE VEÍCULOS, MÓVEIS, MÁQUINAS, EQUIPAMENTOS E MOBILIÁRIOS DIVERSOS			50.000,00		50.000,00
	4.4.90.00 Aplicações Diretas			50.000,00		50.000,00
4 122 3 8.6	MANUTENÇÃO DAS ATIVIDADES DA SECRETARIA EXECUTIVA DE COMUNICAÇÃO SOCIAL				532.000,00	532.000,00
	3.1.90.00 Aplicações Diretas				500.000,00	500.000,00
	3.1.91.00 Aplicação Direta Decorrente de Operação entre Órgãos, Fundos e Entidades Integrantes dos Orçamentos Fiscal e da Seguridade Social				1.000,00	1.000,00
	3.3.90.00 Aplicações Diretas				31.000,00	31.000,00
4 122 3 8.247	APOIO AS AÇÕES PARA O CUSTEIO DAS VERBAS INDENIZATÓRIAS				550.000,00	550.000,00
	3.3.90.00 Aplicações Diretas				550.000,00	550.000,00
4 131	Comunicação Social				3.640.000,00	3.640.000,00
4 131 4	COMUNICAÇÃO DA GESTÃO TRANSPARENTE				3.640.000,00	3.640.000,00
4 131 4 2.12	MANUTENÇÃO DAS AÇÕES DE DIVULGAÇÃO INSTITUCIONAL				3.640.000,00	3.640.000,00
	3.3.90.00 Aplicações Diretas				3.640.000,00	3.640.000,00
<b>Total da unidade orçamentária</b>				<b>50.000,00</b>	<b>4.722.000,00</b>	<b>4.772.000,00</b>
<b>Total da unidade gestora</b>				<b>50.000,00</b>	<b>4.722.000,00</b>	<b>4.772.000,00</b>
<b>TOTAL GERAL</b>				<b>50.000,00</b>	<b>4.722.000,00</b>	<b>4.772.000,00</b>

Entidades Consolidadas: Prefeitura Municipal do Cabo de Santo Agostinho, Fundo Municipal de Saúde do Cabo de Santo Agostinho, Faculdade de Ciências Humanas do Cabo de Santo Agostinho, Fundo Municipal de Assistência Social de Cabo de Santo Agostinho, Fundo Municipal de Desenvolvimento Social de Cabo de Santo Agostinho, FMDDCA - F. M. dos Direitos da Criança e Adolescente de Cabo de Santo Agostinho, CABOPREV - FUNDO PREVIDENCIÁRIO, CABOPREV - FUNDO FINANCEIRO, Câmara Municipal do Cabo de Santo Agostinho

# PREFEITURA MUNICIPAL DO CABO DE SANTO AGOSTINHO

## Programa de Trabalho 2025

**Unidade:** 1103 PROCURADORIA GERAL DO MUNICÍPIO

**Legislação:** Lei Municipal nº 2.584, de 27/08/2010.

**Finalidade:** Representar judicial e extra judicialmente o Município, em juízo e em processos administrativos contenciosos; promover em juízo ou fora dele, ativa ou passivamente a defesa dos atos e prerrogativas do Chefe do Poder Executivo; exercer as funções de consultoria jurídica do Poder Executivo; promover a cobrança da dívida ativa do Município; promover medidas de natureza jurídica objetivando proteger o patrimônio dos órgãos e entidades da Administração Pública Municipal; representar ao Prefeito e aos Secretários Municipais sobre providências de ordem jurídica, no interesse da administração municipal; realizar estudos e pesquisas sobre matérias jurídicas, promovendo a sua divulgação; e desempenhar atribuições de natureza jurídica que lhe forem cometidas pelo Chefe do Poder Executivo, relacionadas aos órgãos da Administração Pública Direta e Indireta.

**Município do Cabo de Santo Agostinho**Praça Praça Ministro André Cavalcante, s/n - Centro - 54.505-320 - Cabo de Santo Agostinho/ PE  
CNPJ: 11.294.402/0001-62 Fone: 8135249020Usuário: Osman Bruno Rodrigues Ferreira  
Chave de autenticação: 1237-7098-949148  
Página  
1 / 2**Programa de Trabalho de Governo**

Valores em R\$ - Período: Orçamento/2025

Unidade gestora: **1 - Prefeitura Municipal do Cabo de Santo Agostinho**Unidade orçamentária: **1103 - PROCURADORIA GERAL DO MUNICÍPIO**

Código	Especificação	Não orçamentária	Operação especial	Projetos	Atividades	Total
4	Administração			110.000,00	3.445.000,00	3.555.000,00
4 62	Defesa do Interesse Público no Processo Judiciário			10.000,00	20.000,00	30.000,00
4 62 5	DEFESA DO MUNICÍPIO E DA GESTÃO			10.000,00	20.000,00	30.000,00
4 62 5 1.71	IMPLANTAÇÃO DO TRIBUNAL DE JUSTIÇA MUNICIPAL			5.000,00		5.000,00
	4.4.90.00 Aplicações Diretas			5.000,00		5.000,00
4 62 5 1.359	IMPLANTAÇÃO DA CÂMARA ARBITRAL MUNICIPAL			5.000,00		5.000,00
	4.4.90.00 Aplicações Diretas			5.000,00		5.000,00
4 62 5 2.370	MANUTENÇÃO DA CÂMARA ARBITRAL MUNICIPAL				5.000,00	5.000,00
	3.3.90.00 Aplicações Diretas				5.000,00	5.000,00
4 62 5 8.9	MANUTENÇÃO DO TRIBUNAL DE JUSTIÇA MUNICIPAL				15.000,00	15.000,00
	3.3.90.00 Aplicações Diretas				15.000,00	15.000,00
4 122	Administração Geral			100.000,00	3.365.000,00	3.465.000,00
4 122 6	SISTEMA INTEGRADO DE CONTROLE DE PROCESSOS			20.000,00	500.000,00	520.000,00
4 122 6 1.72	SISTEMA INFORMATIZADO DE ACOMPANHAMENTO E CONTROLE DE PROCESSOS			20.000,00		20.000,00
	4.4.90.00 Aplicações Diretas			20.000,00		20.000,00
4 122 6 2.170	SISTEMA INFORMATIZADO DE ACOMPANHAMENTO E CONTROLE DE PROCESSOS				500.000,00	500.000,00
	3.3.90.00 Aplicações Diretas				500.000,00	500.000,00
4 122 7	APOIO ADMINISTRATIVO ÀS AÇÕES DA PROCURADORIA GERAL DO MUNICÍPIO			30.000,00	2.865.000,00	2.895.000,00
4 122 7 1.68	APOIO AS AÇÕES DE INVESTIMENTO DA PROCURADORIA GERAL DO MUNICÍPIO			30.000,00		30.000,00
	4.4.90.00 Aplicações Diretas			30.000,00		30.000,00
4 122 7 8.10	APOIO AS AÇÕES DE MANUTENÇÃO DAS ATIVIDADES DA PROCURADORIA GERAL DO MUNICÍPIO				2.765.000,00	2.765.000,00
	3.1.90.00 Aplicações Diretas				2.350.000,00	2.350.000,00
	3.1.91.00 Aplicação Direta Decorrente de Operação entre Órgãos, Fundos e Entidades Integrantes dos Orçamentos Fiscal e da Seguridade Social				215.000,00	215.000,00
	3.3.90.00 Aplicações Diretas				200.000,00	200.000,00
4 122 7 8.248	APOIO AS AÇÕES PARA O CUSTEIO DAS VERBAS INDENIZATÓRIAS				100.000,00	100.000,00
	3.3.90.00 Aplicações Diretas				100.000,00	100.000,00
4 122 45	AQUISIÇÃO DE BENS PATRIMONIAIS			50.000,00		50.000,00
4 122 45 1.224	GESTÃO PATRIMONIAL DO MUNICÍPIO			50.000,00		50.000,00
	4.4.90.00 Aplicações Diretas			50.000,00		50.000,00
4 128	Formação de Recursos Humanos				60.000,00	60.000,00
4 128 8	QUALIFICAÇÃO DOS FUNCIONÁRIOS DA PROCURADORIA GERAL DO MUNICÍPIO				60.000,00	60.000,00
4 128 8 2.168	QUALIFICAÇÃO E DESENVOLVIMENTO DE RECURSOS HUMANOS DA PROCURADORIA GERAL DO MUNICÍPIO				60.000,00	60.000,00
	3.3.90.00 Aplicações Diretas				60.000,00	60.000,00
28	Encargos Especiais		6.315.000,00			6.315.000,00
28 846	Outros Encargos Especiais		6.315.000,00			6.315.000,00
28 846 5	DEFESA DO MUNICÍPIO E DA GESTÃO		6.315.000,00			6.315.000,00
28 846 5 0.5	DESPESAS COM SENTENÇAS JUDICIAIS		6.315.000,00			6.315.000,00

**Município do Cabo de Santo Agostinho**Praça Praça Ministro André Cavalcante, s/n - Centro - 54.505-320 - Cabo de Santo Agostinho/ PE  
CNPJ: 11.294.402/0001-62 Fone: 8135249020Usuário: Osman Bruno Rodrigues Ferreira  
Chave de autenticação: 1237-7098-949149  
Página  
2 / 2**Programa de Trabalho de Governo**

Valores em R\$ - Período: Orçamento/2025

**Unidade orçamentária: 1103 - PROCURADORIA GERAL DO MUNICÍPIO**

<b>Código</b>	<b>Especificação</b>	<b>Não orçamentária</b>	<b>Operação especial</b>	<b>Projetos</b>	<b>Atividades</b>	<b>Total</b>
3.1.90.00	Aplicações Diretas		5.015.000,00			5.015.000,00
3.3.90.00	Aplicações Diretas		1.300.000,00			1.300.000,00
<b>Total da unidade orçamentária</b>			<b>6.315.000,00</b>	<b>110.000,00</b>	<b>3.445.000,00</b>	<b>9.870.000,00</b>
<b>Total da unidade gestora</b>			<b>6.315.000,00</b>	<b>110.000,00</b>	<b>3.445.000,00</b>	<b>9.870.000,00</b>
<b>TOTAL GERAL</b>			<b>6.315.000,00</b>	<b>110.000,00</b>	<b>3.445.000,00</b>	<b>9.870.000,00</b>

Entidades Consolidadas: Prefeitura Municipal do Cabo de Santo Agostinho, Fundo Municipal de Saúde do Cabo de Santo Agostinho, Faculdade de Ciências Humanas do Cabo de Santo Agostinho, Fundo Municipal de Assistência Social de Cabo de Santo Agostinho, Fundo Municipal de Desenvolvimento Social de Cabo de Santo Agostinho, FMDDCA - F. M. dos Direitos da Criança e Adolescente de Cabo de Santo Agostinho, CABOPREV - FUNDO PREVIDENCIÁRIO, CABOPREV - FUNDO FINANCEIRO, Câmara Municipal do Cabo de Santo Agostinho

# PREFEITURA MUNICIPAL DO CABO DE SANTO AGOSTINHO

Programa de Trabalho

2025

**Unidade:** 1104 CONTROLADORIA GERAL DO MUNICÍPIO

**Legislação:** Leis Municipais nº. 2.295, de 05/12/2005; 2.277, de 26/10/2005; 2.410, de 12/09/2007 e 2.467, de 11/12/2008.

**Finalidade:** Organizar todos os métodos e medidas adotados pela Administração Municipal para salvaguardar os ativos; desenvolver a eficiência nas operações; avaliar o cumprimento dos programas, objetivos, metas e orçamentos e das políticas administrativas prescritas; verificar a exatidão e a fidelidade das informações; e assegurar o cumprimento da lei.

**Município do Cabo de Santo Agostinho**Praça Praça Ministro André Cavalcante, s/n - Centro - 54.505-320 - Cabo de Santo Agostinho/ PE  
CNPJ: 11.294.402/0001-62 Fone: 8135249020Usuário: Osman Bruno Rodrigues Ferreira  
Chave de autenticação: 1213-7407-593151  
Página  
1 / 1**Programa de Trabalho de Governo**

Valores em R\$ - Período: Orçamento/2025

Unidade gestora: **1 - Prefeitura Municipal do Cabo de Santo Agostinho**Unidade orçamentária: **1104 - CONTROLADORIA GERAL DO MUNICÍPIO**

Código	Especificação	Não orçamentária	Operação especial	Projetos	Atividades	Total
4	Administração			15.000,00	1.417.000,00	1.432.000,00
4 122	Administração Geral			10.000,00	1.395.000,00	1.405.000,00
4 122 9	CONTROLADORIA DO MUNICÍPIO E GESTÃO DE COMPLIANCE			10.000,00	1.395.000,00	1.405.000,00
4 122 9 1.73	GESTÃO ADMINISTRATIVA DA CONTROLADORIA GERAL DO MUNICÍPIO			10.000,00		10.000,00
4.4.90.00	Aplicações Diretas			10.000,00		10.000,00
4 122 9 8.8	GESTÃO ADMINISTRATIVA DA CONTROLADORIA GERAL DO MUNICÍPIO				945.000,00	945.000,00
3.1.90.00	Aplicações Diretas				900.000,00	900.000,00
3.1.91.00	Aplicação Direta Decorrente de Operação entre Órgãos, Fundos e Entidades Integrantes dos Orçamentos Fiscal e da Seguridade Social				35.000,00	35.000,00
3.3.90.00	Aplicações Diretas				10.000,00	10.000,00
4 122 9 8.249	APOIO AS AÇÕES PARA O CUSTEIO DAS VERBAS INDENIZATÓRIAS				450.000,00	450.000,00
3.3.90.00	Aplicações Diretas				450.000,00	450.000,00
4 124	Controle Interno			5.000,00	22.000,00	27.000,00
4 124 9	CONTROLADORIA DO MUNICÍPIO E GESTÃO DE COMPLIANCE			5.000,00	22.000,00	27.000,00
4 124 9 1.74	DESENVOLVIMENTO DAS AÇÕES DO CONTROLE INTERNO			5.000,00		5.000,00
4.4.90.00	Aplicações Diretas			5.000,00		5.000,00
4 124 9 2.14	DESENVOLVIMENTO DAS AÇÕES DO CONTROLE INTERNO				22.000,00	22.000,00
3.3.90.00	Aplicações Diretas				22.000,00	22.000,00
<b>Total da unidade orçamentária</b>				<b>15.000,00</b>	<b>1.417.000,00</b>	<b>1.432.000,00</b>
<b>Total da unidade gestora</b>				<b>15.000,00</b>	<b>1.417.000,00</b>	<b>1.432.000,00</b>
<b>TOTAL GERAL</b>				<b>15.000,00</b>	<b>1.417.000,00</b>	<b>1.432.000,00</b>

Entidades Consolidadas: Prefeitura Municipal do Cabo de Santo Agostinho, Fundo Municipal de Saúde do Cabo de Santo Agostinho, Faculdade de Ciências Humanas do Cabo de Santo Agostinho, Fundo Municipal de Assistência Social de Cabo de Santo Agostinho, Fundo Municipal de Desenvolvimento Social de Cabo de Santo Agostinho, FMDDCA - F. M. dos Direitos da Criança e Adolescente de Cabo de Santo Agostinho, CABOPREV - FUNDO PREVIDENCIÁRIO, CABOPREV - FUNDO FINANCEIRO, Câmara Municipal do Cabo de Santo Agostinho

# PREFEITURA MUNICIPAL DO CABO DE SANTO AGOSTINHO

## Programa de Trabalho 2025

**Unidade:** 1105 SECRETARIA EXECUTIVA DA MULHER

**Legislação:** Leis Municipais nº 2.410, de 12/09/2007; 2.467, de 11/12/2008; 2.783, de 25/04/2011; e 2.791, de 01/06/2011.

**Finalidade:** Estimular, apoiar e desenvolver estudos e diagnósticos sobre a situação da mulher no Município, articulada com setores públicos e privado afins; e desenvolver ações de prevenção e combate a todas as formas de violação dos direitos e de discriminação das mulheres, com ênfase nos programas e projetos de atenção à mulher em situação de violência.



**Município do Cabo de Santo Agostinho**Praça Praça Ministro André Cavalcante, s/n - Centro - 54.505-320 - Cabo de Santo Agostinho/ PE  
CNPJ: 11.294.402/0001-62 Fone: 8135249020Usuário: Osman Bruno Rodrigues Ferreira  
Chave de autenticação: 1851-4547-377153  
Página  
1 / 1**Programa de Trabalho de Governo**

Valores em R\$ - Período: Orçamento/2025

Unidade gestora: **1 - Prefeitura Municipal do Cabo de Santo Agostinho**Unidade orçamentária: **1105 - SECRETARIA EXECUTIVA DA MULHER**

Código	Especificação	Não orçamentária	Operação especial	Projetos	Atividades	Total
4	Administração			70.000,00	1.180.000,00	1.250.000,00
4 122	Administração Geral			70.000,00	1.180.000,00	1.250.000,00
4 122 10	APOIO ADMINISTRATIVO ÀS AÇÕES DA SECRETARIA EXECUTIVA DA MULHER			70.000,00	1.180.000,00	1.250.000,00
4 122 10 1.102	APOIO AS AÇÕES DE INVESTIMENTOS DA SECRETARIA EXECUTIVA DA MULHER			70.000,00		70.000,00
4.4.90.00	Aplicações Diretas			70.000,00		70.000,00
4 122 10 8.227	APOIO À GESTÃO ADMINISTRATIVA DA SECRETARIA EXECUTIVA DA MULHER				820.000,00	820.000,00
3.1.90.00	Aplicações Diretas				650.000,00	650.000,00
3.1.91.00	Aplicação Direta Decorrente de Operação entre Órgãos, Fundos e Entidades Integrantes dos Orçamentos Fiscal e da Seguridade Social				20.000,00	20.000,00
3.3.90.00	Aplicações Diretas				150.000,00	150.000,00
4 122 10 8.250	APOIO AS AÇÕES PARA O CUSTEIO DAS VERBAS INDENIZATÓRIAS				360.000,00	360.000,00
3.3.90.00	Aplicações Diretas				360.000,00	360.000,00
8	Assistência Social				70.000,00	70.000,00
8 244	Assistência Comunitária				70.000,00	70.000,00
8 244 11	ARTICULAÇÃO DE POLÍTICAS PÚBLICAS PARA AS MULHERES				70.000,00	70.000,00
8 244 11 2.199	APOIO ÀS AÇÕES DO PROGRAMA ARTICULAÇÃO DE POLÍTICAS PÚBLICAS PARA AS MULHERES				70.000,00	70.000,00
3.3.90.00	Aplicações Diretas				70.000,00	70.000,00
14	Direitos da Cidadania			10.000,00	120.000,00	130.000,00
14 422	Direitos Individuais, Coletivos e Difusos			10.000,00	120.000,00	130.000,00
14 422 12	POR UMA VIDA SEM VIOLÊNCIA CONTRA AS MULHERES				30.000,00	30.000,00
14 422 12 2.202	APOIO ÀS AÇÕES DO PROGRAMA POR UMA VIDA SEM VIOLÊNCIA CONTRA A MULHER				10.000,00	10.000,00
3.3.90.00	Aplicações Diretas				10.000,00	10.000,00
14 422 12 2.371	APOIO ÀS AÇÕES PELO FIM DA VIOLÊNCIA DE GÊNERO E SUAS ESPECIFICIDADES				20.000,00	20.000,00
3.3.50.00	Transferências a Instituições Privadas sem Fins Lucrativos				10.000,00	10.000,00
3.3.90.00	Aplicações Diretas				10.000,00	10.000,00
14 422 13	QUALIFICAÇÃO PROFISSIONAL E AUTONOMIA FINANCEIRA PARA AS MULHERES			10.000,00	90.000,00	100.000,00
14 422 13 1.105	APOIO ÀS AÇÕES DE INVESTIMENTO DA QUALIFICAÇÃO PROFISSIONAL E AUTONOMIA FINANCEIRA PARA AS MULHERES			10.000,00		10.000,00
4.4.90.00	Aplicações Diretas			10.000,00		10.000,00
14 422 13 2.204	APOIO ÀS AÇÕES DO PROGRAMA QUALIFICAÇÃO PROFISSIONAL E AUTONOMIA FINANCEIRA PARA AS MULHERES				90.000,00	90.000,00
3.3.90.00	Aplicações Diretas				90.000,00	90.000,00
<b>Total da unidade orçamentária</b>				<b>80.000,00</b>	<b>1.370.000,00</b>	<b>1.450.000,00</b>
<b>Total da unidade gestora</b>				<b>80.000,00</b>	<b>1.370.000,00</b>	<b>1.450.000,00</b>
<b>TOTAL GERAL</b>				<b>80.000,00</b>	<b>1.370.000,00</b>	<b>1.450.000,00</b>

Entidades Consolidadas: Prefeitura Municipal do Cabo de Santo Agostinho, Fundo Municipal de Saúde do Cabo de Santo Agostinho, Faculdade de Ciências Humanas do Cabo de Santo Agostinho, Fundo Municipal de Assistência Social de Cabo de Santo Agostinho, Fundo Municipal de Desenvolvimento Social de Cabo de Santo Agostinho, FMDDCA - F. M. dos Direitos da Criança e Adolescente de Cabo de Santo Agostinho, CABOPREV - FUNDO PREVIDENCIÁRIO, CABOPREV - FUNDO FINANCEIRO, Câmara Municipal do Cabo de Santo Agostinho

# PREFEITURA MUNICIPAL DO CABO DE SANTO AGOSTINHO

## Programa de Trabalho 2025

**Unidade:** 1106 SECRETARIA EXECUTIVA DE COMBATE ÀS DROGAS

**Legislação:** Lei Municipal n 2.813 de 25/07/2011.

**Finalidade:** Planejar, organizar, dirigir, coordenar e gerenciar as atividades setoriais a cargo do município do Cabo de Santo Agostinho, relativas ao uso indevido de substâncias e/ou produtos que causam dependências, bem como ações de prevenção e tratamento do uso dessas substâncias, visando à recuperação e à reinserção do dependente químico.

**Município do Cabo de Santo Agostinho**Praça Praça Ministro André Cavalcante, s/n - Centro - 54.505-320 - Cabo de Santo Agostinho/ PE  
CNPJ: 11.294.402/0001-62 Fone: 8135249020Usuário: Osman Bruno Rodrigues Ferreira  
Chave de autenticação: 2059-5648-867155  
Página  
1 / 1**Programa de Trabalho de Governo****Valores em R\$ - Período: Orçamento/2025****Unidade gestora: 1 - Prefeitura Municipal do Cabo de Santo Agostinho****Unidade orçamentária: 1106 - SECRETARIA EXECUTIVA DE COMBATE ÀS DROGAS**

<b>Código</b>	<b>Especificação</b>	<b>Não orçamentária</b>	<b>Operação especial</b>	<b>Projetos</b>	<b>Atividades</b>	<b>Total</b>
4	Administração			486.000,00	100.250,00	586.250,00
4 122	Administração Geral			486.000,00	100.250,00	586.250,00
4 122 16	APOIO ÀS AÇÕES DO FUNDO MUNICIPAL DE POLÍTICAS SOBRE DROGAS				10.000,00	10.000,00
4 122 16 8.239	APOIO AS AÇÕES DE MANUTENÇÃO DO FUNDO MUNICIPAL DE POLÍTICAS SOBRE DROGAS				10.000,00	10.000,00
	3.3.90.00 Aplicações Diretas				10.000,00	10.000,00
4 122 17	APOIO ADMINISTRATIVO ÀS AÇÕES DA SECRETARIA EXECUTIVA DE POLÍTICAS SOBRE DROGAS			486.000,00	90.250,00	576.250,00
4 122 17 1.176	APOIO AS AÇÕES DE INVESTIMENTOS DA SECRETARIA EXECUTIVA DE POLÍTICAS SOBRE DROGAS			486.000,00		486.000,00
	4.4.90.00 Aplicações Diretas			486.000,00		486.000,00
4 122 17 8.201	APOIO AS AÇÕES DE MANUTENÇÃO DA SECRETARIA EXECUTIVA DE POLÍTICAS SOBRE DROGAS				80.000,00	80.000,00
	3.1.90.00 Aplicações Diretas				60.000,00	60.000,00
	3.1.91.00 Aplicação Direta Decorrente de Operação entre Órgãos, Fundos e Entidades Integrantes dos Orçamentos Fiscal e da Seguridade Social				10.000,00	10.000,00
	3.3.90.00 Aplicações Diretas				10.000,00	10.000,00
4 122 17 8.283	APOIO ÀS AÇÕES DE CUSTEIO DAS VERBAS INDENIZATÓRIAS				10.250,00	10.250,00
	3.3.90.00 Aplicações Diretas				10.250,00	10.250,00
8	Assistência Social				40.000,00	40.000,00
8 244	Assistência Comunitária				40.000,00	40.000,00
8 244 18	CONSTRUINDO UMA NOVA VIDA				30.000,00	30.000,00
8 244 18 2.272	APOIO NO TRATAMENTO AOS USUÁRIOS DE ÁLCOOL E OUTRAS DROGAS, E ASSISTÊNCIA AOS SEUS FAMILIARES.				10.000,00	10.000,00
	3.3.90.00 Aplicações Diretas				10.000,00	10.000,00
8 244 18 2.273	APOIO ÀS AÇÕES DO PROGRAMA CONSTRUINDO UMA NOVA VIDA				20.000,00	20.000,00
	3.3.50.00 Transferências a Instituições Privadas sem Fins Lucrativos				10.000,00	10.000,00
	3.3.90.00 Aplicações Diretas				10.000,00	10.000,00
8 244 19	DIALOGANDO POLÍTICAS PÚBLICAS COM A SOCIEDADE				10.000,00	10.000,00
8 244 19 2.270	APOIO ÀS AÇÕES DO PROGRAMA DIALOGANDO POLÍTICAS PÚBLICAS COM A SOCIEDADE				10.000,00	10.000,00
	3.3.90.00 Aplicações Diretas				10.000,00	10.000,00
<b>Total da unidade orçamentária</b>				<b>486.000,00</b>	<b>140.250,00</b>	<b>626.250,00</b>
<b>Total da unidade gestora</b>				<b>486.000,00</b>	<b>140.250,00</b>	<b>626.250,00</b>
<b>TOTAL GERAL</b>				<b>486.000,00</b>	<b>140.250,00</b>	<b>626.250,00</b>

Entidades Consolidadas: Prefeitura Municipal do Cabo de Santo Agostinho, Fundo Municipal de Saúde do Cabo de Santo Agostinho, Faculdade de Ciências Humanas do Cabo de Santo Agostinho, Fundo Municipal de Assistência Social de Cabo de Santo Agostinho, Fundo Municipal de Desenvolvimento Social de Cabo de Santo Agostinho, FMDDCA - F. M. dos Direitos da Criança e Adolescente de Cabo de Santo Agostinho, CABOPREV - FUNDO PREVIDENCIÁRIO, CABOPREV - FUNDO FINANCEIRO, Câmara Municipal do Cabo de Santo Agostinho

**SECRETARIA MUNICIPAL DE ASSUNTOS ESTRATÉGICOS**

# PREFEITURA MUNICIPAL DO CABO DE SANTO AGOSTINHO

Programa de Trabalho 2025

**Unidade:** 2100 SECRETARIA MUNICIPAL DE ASSUNTOS ESTRATÉGICOS – ADMINISTRAÇÃO DIRETA

**Legislação:** Leis Municipais nº 2.356, de 20/12/2006; 2.410, de 12/09/2007 e 2.467, de 11/12/2008.

**Finalidade:** Formular, desenvolver, implementar, coordenar e gerenciar: políticas, diretrizes e estratégias de captação de recursos; parcerias estratégicas de cooperação e assistência técnica; e recursos logísticos estratégicos de interesse do governo, articulando os órgãos da estrutura municipal e instâncias externas do Poder Executivo.

**Município do Cabo de Santo Agostinho**Praça Praça Ministro André Cavalcante, s/n - Centro - 54.505-320 - Cabo de Santo Agostinho/ PE  
CNPJ: 11.294.402/0001-62 Fone: 8135249020Usuário: Osman Bruno Rodrigues Ferreira  
Chave de autenticação: 2490-6664-560158  
Página  
1 / 1**Programa de Trabalho de Governo****Valores em R\$ - Período: Orçamento/2025****Unidade gestora: 1 - Prefeitura Municipal do Cabo de Santo Agostinho****Unidade orçamentária: 2100 - SECRETARIA MUNICIPAL DE ASSUNTOS ESTRATÉGICOS - ADMINISTRAÇÃO DIRETA**

<b>Código</b>	<b>Especificação</b>	<b>Não orçamentária</b>	<b>Operação especial</b>	<b>Projetos</b>	<b>Atividades</b>	<b>Total</b>
4	Administração			1.000,00	717.000,00	718.000,00
4 122	Administração Geral			1.000,00	717.000,00	718.000,00
4 122 22	VIABILIZANDO POTENCIALIDADES				1.000,00	1.000,00
4 122 22 2.21	DESENVOLVIMENTO DE ESTRATÉGIAS E ARTICULAÇÕES DE INTERESSE DO MUNICÍPIO				1.000,00	1.000,00
	3.3.90.00 Aplicações Diretas				1.000,00	1.000,00
4 122 23	APOIO ADMINISTRATIVO ÀS AÇÕES DA SECRETARIA MUNICIPAL DE ASSUNTOS ESTRATÉGICOS			1.000,00	715.000,00	716.000,00
4 122 23 1.153	APOIO AS AÇÕES DE INVESTIMENTO DA GESTÃO ADMINISTRATIVA DA SECRETARIA MUNICIPAL DE ASSUNTOS ESTRATÉGICOS			1.000,00		1.000,00
	4.4.90.00 Aplicações Diretas			1.000,00		1.000,00
4 122 23 8.16	APOIO AS AÇÕES DE MANUTENÇÃO DA GESTÃO ADMINISTRATIVA DA SECRETARIA MUNICIPAL DE ASSUNTOS ESTRATÉGICOS				465.000,00	465.000,00
	3.1.90.00 Aplicações Diretas				450.000,00	450.000,00
	3.1.91.00 Aplicação Direta Decorrente de Operação entre Órgãos, Fundos e Entidades Integrantes dos Orçamentos Fiscal e da Seguridade Social				5.000,00	5.000,00
	3.3.90.00 Aplicações Diretas				10.000,00	10.000,00
4 122 23 8.251	APOIO AS AÇÕES PARA O CUSTEIO DAS VERBAS INDENIZATÓRIAS				250.000,00	250.000,00
	3.3.90.00 Aplicações Diretas				250.000,00	250.000,00
4 122 128	MONITORAR PARA CRESCER				1.000,00	1.000,00
4 122 128 2.289	FORTALECER AS AÇÕES DE MONITORAMENTO				1.000,00	1.000,00
	3.3.90.00 Aplicações Diretas				1.000,00	1.000,00
<b>Total da unidade orçamentária</b>				<b>1.000,00</b>	<b>717.000,00</b>	<b>718.000,00</b>
<b>Total da unidade gestora</b>				<b>1.000,00</b>	<b>717.000,00</b>	<b>718.000,00</b>
<b>TOTAL GERAL</b>				<b>1.000,00</b>	<b>717.000,00</b>	<b>718.000,00</b>

Entidades Consolidadas: Prefeitura Municipal do Cabo de Santo Agostinho, Fundo Municipal de Saúde do Cabo de Santo Agostinho, Faculdade de Ciências Humanas do Cabo de Santo Agostinho, Fundo Municipal de Assistência Social de Cabo de Santo Agostinho, Fundo Municipal de Desenvolvimento Social de Cabo de Santo Agostinho, FMDDCA - F. M. dos Direitos da Criança e Adolescente de Cabo de Santo Agostinho, CABOPREV - FUNDO PREVIDENCIÁRIO, CABOPREV - FUNDO FINANCEIRO, Câmara Municipal do Cabo de Santo Agostinho

**SECRETARIA MUNICIPAL DE ASSUNTOS JURÍDICOS**

# PREFEITURA MUNICIPAL DO CABO DE SANTO AGOSTINHO

## Programa de Trabalho 2025

**Unidade:** 3100 SECRETARIA MUNICIPAL DE ASSUNTOS JURÍDICOS – ADMINISTRAÇÃO DIRETA

**Legislação:** Leis Municipais nº 1.938, de 28/09/2001; 2.046, de 06/03/2003; 2.277, de 26/10/2005; 2.410, de 12/09/2007; 2.467, de 11/12/2008 e 2.584, de 27/08/2010.

**Finalidade:** Exercer o controle da legalidade e a consultoria jurídica da Administração Pública Municipal, Direta e Indireta; responder a consultas formuladas pelos Poderes ou Entes da Federação; assessorar o Chefe do Poder Executivo, na elaboração de projetos de lei e no trâmite dos processos legislativos; assessorar, assistir e homologar os atos e processos desenvolvidos pelas Comissões Permanentes de Licitação; planejar, apoiar e acompanhar o desenvolvimento das ações que envolvam os direitos dos consumidores; planejar, apoiar e acompanhar a política e as ações desenvolvidas pela Assistência Judiciária Municipal; opinar sobre as consultas a serem formuladas pela Administração Municipal ao Tribunal de Contas; opinar quanto ao cumprimento de decisões judiciais e à extensão dos efeitos de julgados a quem não tenha sido parte no respectivo processo; opinar ainda nos casos em que sua oitiva seja necessária, sempre que solicitada, acerca de questões jurídicas; e adotar medidas de natureza jurídica objetivando proteger o patrimônio dos órgãos e entidades da Administração Pública Municipal.



**Município do Cabo de Santo Agostinho**Praça Praça Ministro André Cavalcante, s/n - Centro - 54.505-320 - Cabo de Santo Agostinho/ PE  
CNPJ: 11.294.402/0001-62 Fone: 8135249020Usuário: Osman Bruno Rodrigues Ferreira  
Chave de autenticação: 2053-4944-991161  
Página  
1 / 2**Programa de Trabalho de Governo**

Valores em R\$ - Período: Orçamento/2025

Unidade gestora: **1 - Prefeitura Municipal do Cabo de Santo Agostinho**Unidade orçamentária: **3100 - SECRETARIA MUNICIPAL DE ASSUNTOS JURÍDICOS - ADMINISTRAÇÃO DIRETA**

Código	Especificação	Não orçamentária	Operação especial	Projetos	Atividades	Total
4	Administração			51.000,00	7.550.000,00	7.601.000,00
4 62	Defesa do Interesse Público no Processo Judiciário			10.000,00	20.000,00	30.000,00
4 62 24	ASSUNTOS LEGISLATIVOS DE INTERESSE PÚBLICO				10.000,00	10.000,00
4 62 24 2.17	ACOMPANHAR AS PROPOSIÇÕES DOS PODERES LEGISLATIVO, JUDICIÁRIO E EXECUTIVO				10.000,00	10.000,00
	3.3.90.00 Aplicações Diretas				10.000,00	10.000,00
4 62 25	DEFESA DO MUNICÍPIO E DA GESTÃO NA CONSTRUÇÃO DE UMA NOVA HISTÓRIA			10.000,00	10.000,00	20.000,00
4 62 25 1.223	APOIAR, MODERNIZAR E EQUIPAR A CENTRAL DE SINDICÂNCIA E INQUÉRITOS ADMINISTRATIVOS			10.000,00		10.000,00
	4.4.90.00 Aplicações Diretas			10.000,00		10.000,00
4 62 25 8.22	APOIAR, MODERNIZAR E MANTER A CENTRAL DE SINDICÂNCIA E INQUÉRITOS ADMINISTRATIVOS				10.000,00	10.000,00
	3.3.90.00 Aplicações Diretas				10.000,00	10.000,00
4 122	Administração Geral			21.000,00	7.450.000,00	7.471.000,00
4 122 26	SISTEMA DE MODERNIZAÇÃO DOS PROCESSOS ADMINISTRATIVOS			10.000,00	50.000,00	60.000,00
4 122 26 1.56	SISTEMA INFORMATIZADO DE ACOMPANHAMENTO E CONTROLE DE PROCESSOS			10.000,00		10.000,00
	4.4.90.00 Aplicações Diretas			10.000,00		10.000,00
4 122 26 2.162	SISTEMA INFORMATIZADO DE ACOMPANHAMENTO E CONTROLE DE PROCESSOS				50.000,00	50.000,00
	3.3.90.00 Aplicações Diretas				50.000,00	50.000,00
4 122 27	APOIO ADMINISTRATIVO ÀS AÇÕES DA SECRETARIA MUNICIPAL DE ASSUNTOS JURÍDICOS			11.000,00	7.400.000,00	7.411.000,00
4 122 27 1.57	APOIO AS AÇÕES DE INVESTIMENTOS DA SECRETARIA MUNICIPAL DE ASSUNTOS JURÍDICOS			11.000,00		11.000,00
	4.4.90.00 Aplicações Diretas			11.000,00		11.000,00
4 122 27 8.21	APOIO AS AÇÕES DE MANUTENÇÃO DA SECRETARIA MUNICIPAL DE ASSUNTOS JURÍDICOS				5.900.000,00	5.900.000,00
	3.1.90.00 Aplicações Diretas				5.300.000,00	5.300.000,00
	3.1.91.00 Aplicação Direta Decorrente de Operação entre Órgãos, Fundos e Entidades Integrantes dos Orçamentos Fiscal e da Seguridade Social				300.000,00	300.000,00
	3.3.90.00 Aplicações Diretas				300.000,00	300.000,00
4 122 27 8.253	APOIO AS AÇÕES PARA O CUSTEIO DAS VERBAS INDENIZATÓRIAS				1.500.000,00	1.500.000,00
	3.3.90.00 Aplicações Diretas				1.500.000,00	1.500.000,00
4 124	Controle Interno			20.000,00	20.000,00	40.000,00
4 124 28	GESTÃO TRANSPARENTE - CONSTRUINDO UMA NOVA HISTÓRIA			20.000,00	20.000,00	40.000,00
4 124 28 1.58	MANTER E APOIAR AS AÇÕES DA COMISSÃO PERMANENTE DE LICITAÇÕES			20.000,00		20.000,00
	4.4.90.00 Aplicações Diretas			20.000,00		20.000,00
4 124 28 2.25	MANTER E APOIAR AS AÇÕES DA COMISSÃO PERMANENTE DE LICITAÇÕES				20.000,00	20.000,00
	3.3.90.00 Aplicações Diretas				20.000,00	20.000,00
4 128	Formação de Recursos Humanos				60.000,00	60.000,00
4 128 29	QUALIFICAÇÃO DOS FUNCIONÁRIOS DA SECRETARIA MUNICIPAL DE ASSUNTOS JURÍDICOS				60.000,00	60.000,00
4 128 29 2.16	QUALIFICAÇÃO, DESENVOLVIMENTO E PROMOÇÃO DE RECURSOS				60.000,00	60.000,00

**Município do Cabo de Santo Agostinho**Praça Praça Ministro André Cavalcante, s/n - Centro - 54.505-320 - Cabo de Santo Agostinho/ PE  
CNPJ: 11.294.402/0001-62 Fone: 8135249020Usuário: Osman Bruno Rodrigues Ferreira  
Chave de autenticação:2053-4944-991162  
Página  
2 / 2**Programa de Trabalho de Governo**

Valores em R\$ - Período: Orçamento/2025

**Unidade orçamentária: 3100 - SECRETARIA MUNICIPAL DE ASSUNTOS JURÍDICOS - ADMINISTRAÇÃO DIRETA**

Código	Especificação	Não orçamentária	Operação especial	Projetos	Atividades	Total
	HUMANOS DA SMAJ					
3.3.90.00	Aplicações Diretas				60.000,00	60.000,00
14	Direitos da Cidadania			15.000,00	15.000,00	30.000,00
14 91	Defesa da Ordem Jurídica			10.000,00	10.000,00	20.000,00
14 91 30	ASSISTÊNCIA JURÍDICA MUNICIPAL			10.000,00	10.000,00	20.000,00
14 91 30 1.60	MANTER E AMPLIAR OS SERVIÇOS DE ASSISTÊNCIA JURÍDICA A POPULAÇÃO			10.000,00		10.000,00
4.4.90.00	Aplicações Diretas			10.000,00		10.000,00
14 91 30 4.20	MANTER E AMPLIAR OS SERVIÇOS DE ASSISTÊNCIA JURÍDICA A POPULAÇÃO				10.000,00	10.000,00
3.3.90.00	Aplicações Diretas				10.000,00	10.000,00
14 125	Normatização e Fiscalização			5.000,00	5.000,00	10.000,00
14 125 31	PROCON - CONSTRUINDO UMA NOVA HISTÓRIA			5.000,00	5.000,00	10.000,00
14 125 31 1.61	APOIO AS AÇÕES DE INVESTIMENTO DO PROGRAMA PROCON - CONSTRUINDO UMA NOVA HISTÓRIA			5.000,00		5.000,00
4.4.90.00	Aplicações Diretas			5.000,00		5.000,00
14 125 31 4.21	APOIO AS AÇÕES DE MANUTENÇÃO DO PROGRAMA PROCON - CONSTRUINDO UMA NOVA HISTÓRIA				5.000,00	5.000,00
3.3.90.00	Aplicações Diretas				5.000,00	5.000,00
<b>Total da unidade orçamentária</b>				<b>66.000,00</b>	<b>7.565.000,00</b>	<b>7.631.000,00</b>
<b>Total da unidade gestora</b>				<b>66.000,00</b>	<b>7.565.000,00</b>	<b>7.631.000,00</b>
<b>TOTAL GERAL</b>				<b>66.000,00</b>	<b>7.565.000,00</b>	<b>7.631.000,00</b>

Entidades Consolidadas: Prefeitura Municipal do Cabo de Santo Agostinho, Fundo Municipal de Saúde do Cabo de Santo Agostinho, Faculdade de Ciências Humanas do Cabo de Santo Agostinho, Fundo Municipal de Assistência Social de Cabo de Santo Agostinho, Fundo Municipal de Desenvolvimento Social de Cabo de Santo Agostinho, FMDDCA - F. M. dos Direitos da Criança e Adolescente de Cabo de Santo Agostinho, CABOPREV - FUNDO PREVIDENCIÁRIO, CABOPREV - FUNDO FINANCEIRO, Câmara Municipal do Cabo de Santo Agostinho

**SECRETARIA MUNICIPAL DE GESTÃO PÚBLICA**

# PREFEITURA MUNICIPAL DO CABO DE SANTO AGOSTINHO

Programa de Trabalho

2025

**Unidade:** 4100 GABINETE DO SECRETÁRIO MUNICIPAL DE GESTÃO PÚBLICA

**Legislação:** Leis Municipais nº 1.938, de 28/09/2001; 2.046, de 06/03/2003; 2.277, de 26/10/2005; 2.410, de 12/09/2007 e 2.467, de 11/12/2008.

**Finalidade:** Planejar, desenvolver e coordenar os sistemas administrativos de gestão de pessoal, patrimônio, materiais, transporte e comunicações internas; promover, supervisionar e avaliar projetos de tecnologia de informação; promover o desenvolvimento organizacional da Administração Pública Municipal; desenvolver e executar a política tributária e financeira; proceder a arrecadação e a fiscalização da receita; realizar os serviços de auditoria financeira, controle interno e auditoria permanente da folha de pagamento de pessoal; e normatizar os procedimentos relativos à elaboração da programação financeira, da execução orçamentária e da contabilidade do Município.

**Município do Cabo de Santo Agostinho**Praça Praça Ministro André Cavalcante, s/n - Centro - 54.505-320 - Cabo de Santo Agostinho/ PE  
CNPJ: 11.294.402/0001-62 Fone: 8135249020Usuário: Osman Bruno Rodrigues Ferreira  
Chave de autenticação: 1563-3067-721165  
Página  
1 / 1**Programa de Trabalho de Governo****Valores em R\$ - Período: Orçamento/2025****Unidade gestora: 1 - Prefeitura Municipal do Cabo de Santo Agostinho****Unidade orçamentária: 4100 - GABINETE DO SECRETÁRIO MUNICIPAL DE GESTÃO PÚBLICA**

<b>Código</b>	<b>Especificação</b>	<b>Não orçamentária</b>	<b>Operação especial</b>	<b>Projetos</b>	<b>Atividades</b>	<b>Total</b>
4	Administração			5.000,00	1.742.000,00	1.747.000,00
4 122	Administração Geral			5.000,00	1.722.000,00	1.727.000,00
4 122 32	CONSTRUINDO UMA NOVA HISTÓRIA NA GESTÃO PÚBLICA			5.000,00	1.722.000,00	1.727.000,00
4 122 32 1.107	APOIO AS AÇÕES DE INVESTIMENTO DO PROGRAMA CONSTRUINDO UMA NOVA HISTÓRIA NA GESTÃO PÚBLICA			5.000,00		5.000,00
	4.4.90.00 Aplicações Diretas			5.000,00		5.000,00
4 122 32 2.35	APOIO AS AÇÕES DE MANUTENÇÃO DA GESTÃO PÚBLICA				622.000,00	622.000,00
	3.1.90.00 Aplicações Diretas				520.000,00	520.000,00
	3.1.91.00 Aplicação Direta Decorrente de Operação entre Órgãos, Fundos e Entidades Integrantes dos Orçamentos Fiscal e da Seguridade Social				2.000,00	2.000,00
	3.3.90.00 Aplicações Diretas				100.000,00	100.000,00
4 122 32 2.136	APOIO AS AÇÕES MANUTENÇÃO DO PROGRAMA CONSTRUINDO UMA NOVA HISTÓRIA NA GESTÃO PÚBLICA				600.000,00	600.000,00
	3.3.90.00 Aplicações Diretas				600.000,00	600.000,00
4 122 32 8.254	APOIO AS AÇÕES PARA O CUSTEIO DAS VERBAS INDENIZATÓRIAS				500.000,00	500.000,00
	3.3.90.00 Aplicações Diretas				500.000,00	500.000,00
4 128	Formação de Recursos Humanos				20.000,00	20.000,00
4 128 32	CONSTRUINDO UMA NOVA HISTÓRIA NA GESTÃO PÚBLICA				20.000,00	20.000,00
4 128 32 4.25	FORTALECIMENTO DA GESTÃO PÚBLICA, TREINAMENTO E CAPACITAÇÃO				20.000,00	20.000,00
	3.3.90.00 Aplicações Diretas				20.000,00	20.000,00
99	Reserva de Contingência		5.856.190,86			5.856.190,86
99 999	Reserva de Contingência		5.856.190,86			5.856.190,86
99 999 9999	RESERVA DE CONTINGÊNCIA		5.856.190,86			5.856.190,86
99 999 9999 0.1002	RESERVA DE CONTINGÊNCIA PARA EMENDAS PARLAMENTARES (inciso VII do Art. 77 LOM)		5.856.190,86			5.856.190,86
	9.9.99.00 A Definir		5.856.190,86			5.856.190,86
<b>Total da unidade orçamentária</b>			<b>5.856.190,86</b>	<b>5.000,00</b>	<b>1.742.000,00</b>	<b>7.603.190,86</b>
<b>Total da unidade gestora</b>			<b>5.856.190,86</b>	<b>5.000,00</b>	<b>1.742.000,00</b>	<b>7.603.190,86</b>
<b>TOTAL GERAL</b>			<b>5.856.190,86</b>	<b>5.000,00</b>	<b>1.742.000,00</b>	<b>7.603.190,86</b>

Entidades Consolidadas: Prefeitura Municipal do Cabo de Santo Agostinho, Fundo Municipal de Saúde do Cabo de Santo Agostinho, Faculdade de Ciências Humanas do Cabo de Santo Agostinho, Fundo Municipal de Assistência Social de Cabo de Santo Agostinho, Fundo Municipal de Desenvolvimento Social de Cabo de Santo Agostinho, FMDDCA - F. M. dos Direitos da Criança e Adolescente de Cabo de Santo Agostinho, CABOPREV - FUNDO PREVIDENCIÁRIO, CABOPREV - FUNDO FINANCEIRO, Câmara Municipal do Cabo de Santo Agostinho

# PREFEITURA MUNICIPAL DO CABO DE SANTO AGOSTINHO

## Programa de Trabalho 2025

**Unidade:** 4101 SECRETARIA EXECUTIVA DE ADMINISTRAÇÃO E RECURSOS HUMANOS

**Legislação:** Leis Municipais nº 1.758, de 10/01/1997; 1.924, de 29/12/2000; 1.938, de 28/09/2001; 2.046, de 06/03/2003; 2.277, de 26/10/2005; 2.410, de 12/09/2007 e 2.467, de 11/12/2008.

**Finalidade:** Planejar, desenvolver e executar os sistemas de gestão de pessoal, de patrimônio, materiais e transportes oficiais; elaborar e implantar projetos de modernização e informatização; capacitar intensiva e permanentemente os servidores que compõem a Administração; assessorar o Secretário Municipal de Gestão Pública na sua área de atuação.

**Município do Cabo de Santo Agostinho**Praça Praça Ministro André Cavalcante, s/n - Centro - 54.505-320 - Cabo de Santo Agostinho/ PE  
CNPJ: 11.294.402/0001-62 Fone: 8135249020Usuário: Osman Bruno Rodrigues Ferreira  
Chave de autenticação: 1760-4914-055167  
Página  
1 / 2**Programa de Trabalho de Governo****Valores em R\$ - Período: Orçamento/2025****Unidade gestora: 1 - Prefeitura Municipal do Cabo de Santo Agostinho****Unidade orçamentária: 4101 - SECRETARIA EXECUTIVA DE ADMINISTRAÇÃO E RECURSOS HUMANOS**

<b>Código</b>	<b>Especificação</b>	<b>Não orçamentária</b>	<b>Operação especial</b>	<b>Projetos</b>	<b>Atividades</b>	<b>Total</b>
4	Administração			1.050.000,00	35.602.810,00	36.652.810,00
4 122	Administração Geral			1.050.000,00	33.582.810,00	34.632.810,00
4 122 33	CONSTRUINDO UMA NOVA HISTÓRIA NA MODERNIZAÇÃO DA GESTÃO				30.000,00	30.000,00
4 122 33 2.173	CONSOLIDAÇÃO E MANUTENÇÃO DE SISTEMAS DE PROTOCOLO ÚNICO NO ÂMBITO DA ADMINISTRAÇÃO PÚBLICA				10.000,00	10.000,00
	3.3.90.00 Aplicações Diretas				10.000,00	10.000,00
4 122 33 4.57	DIGITALIZAÇÃO DE PROCESSOS E DOCUMENTOS NO ÂMBITO DA ADMINISTRAÇÃO PÚBLICA MUNICIPAL				20.000,00	20.000,00
	3.3.90.00 Aplicações Diretas				20.000,00	20.000,00
4 122 34	CONTROLE E MANUTENÇÃO DE BENS PATRIMONIAIS			1.020.000,00	110.000,00	1.130.000,00
4 122 34 2.30	MANUTENÇÃO DO SISTEMA DE SEGURANÇA ELETRÔNICA NAS UNIDADES DA PMCSA				20.000,00	20.000,00
	3.3.90.00 Aplicações Diretas				20.000,00	20.000,00
4 122 34 2.174	GESTÃO PATRIMONIAL DA PREFEITURA				90.000,00	90.000,00
	3.3.90.00 Aplicações Diretas				90.000,00	90.000,00
4 122 34 7.11	INVESTIMENTOS NA GESTÃO PATRIMONIAL DA PREFEITURA			1.020.000,00		1.020.000,00
	4.4.90.00 Aplicações Diretas			1.020.000,00		1.020.000,00
4 122 35	TRANSPORTE DE APOIO			10.000,00	4.000.000,00	4.010.000,00
4 122 35 1.79	GESTÃO DE TRANSPORTES INTERNOS DA PMCSA			10.000,00		10.000,00
	4.4.90.00 Aplicações Diretas			10.000,00		10.000,00
4 122 35 8.31	GESTÃO DE TRANSPORTES INTERNOS DA PMCSA				4.000.000,00	4.000.000,00
	3.3.90.00 Aplicações Diretas				4.000.000,00	4.000.000,00
4 122 36	APOIO ADMINISTRATIVO ÀS AÇÕES DA SECRETARIA EXECUTIVA DE ADMINISTRAÇÃO E RECURSOS HUMANOS			20.000,00	29.442.810,00	29.462.810,00
4 122 36 1.80	APOIO ADMINISTRATIVO ÀS SECRETARIAS			20.000,00		20.000,00
	4.4.90.00 Aplicações Diretas			20.000,00		20.000,00
4 122 36 8.2	APOIO ADMINISTRATIVO ÀS SECRETARIAS				25.642.810,00	25.642.810,00
	3.3.50.00 Transferências a Instituições Privadas sem Fins Lucrativos				110.000,00	110.000,00
	3.3.90.00 Aplicações Diretas				25.532.810,00	25.532.810,00
4 122 36 8.33	GESTÃO ADMINISTRATIVA DA SECRETARIA EXECUTIVA DE ADMINISTRAÇÃO E RECURSOS HUMANOS				2.400.000,00	2.400.000,00
	3.1.90.00 Aplicações Diretas				2.200.000,00	2.200.000,00
	3.1.91.00 Aplicação Direta Decorrente de Operação entre Órgãos, Fundos e Entidades Integrantes dos Orçamentos Fiscal e da Seguridade Social				190.000,00	190.000,00
	3.3.90.00 Aplicações Diretas				10.000,00	10.000,00
4 122 36 8.255	APOIO AS AÇÕES PARA O CUSTEIO DAS VERBAS INDENIZATÓRIAS				1.300.000,00	1.300.000,00
	3.3.90.00 Aplicações Diretas				1.300.000,00	1.300.000,00
4 122 36 8.285	APOIO AS AÇÕES PARA VERBAS RECISÓRIAS SENTENCIADAS				100.000,00	100.000,00
	3.1.90.00 Aplicações Diretas				100.000,00	100.000,00
4 128	Formação de Recursos Humanos				20.000,00	20.000,00
4 128 33	CONSTRUINDO UMA NOVA HISTÓRIA NA MODERNIZAÇÃO DA GESTÃO				20.000,00	20.000,00
4 128 33 4.56	QUALIFICAÇÃO E DESENVOLVIMENTO DE RECURSOS HUMANOS DA SEARH E DEMAIS SECRETARIAS				20.000,00	20.000,00
	3.3.90.00 Aplicações Diretas				20.000,00	20.000,00
4 331	Proteção e Benefícios ao Trabalhador				2.000.000,00	2.000.000,00

**Município do Cabo de Santo Agostinho**Praça Praça Ministro André Cavalcante, s/n - Centro - 54.505-320 - Cabo de Santo Agostinho/ PE  
CNPJ: 11.294.402/0001-62 Fone: 8135249020Usuário: Osman Bruno Rodrigues Ferreira  
Chave de autenticação: 1760-4914-055168  
Página  
2 / 2**Programa de Trabalho de Governo**

Valores em R\$ - Período: Orçamento/2025

**Unidade orçamentária: 4101 - SECRETARIA EXECUTIVA DE ADMINISTRAÇÃO E RECURSOS HUMANOS**

Código	Especificação	Não orçamentária	Operação especial	Projetos	Atividades	Total
4 331 36	APOIO ADMINISTRATIVO ÀS AÇÕES DA SECRETARIA EXECUTIVA DE ADMINISTRAÇÃO E RECURSOS HUMANOS				2.000.000,00	2.000.000,00
4 331 36 2.177	ENCARGOS COM VALES TRANSPORTES DOS SERVIDORES				2.000.000,00	2.000.000,00
	3.3.90.00 Aplicações Diretas				2.000.000,00	2.000.000,00
9	Previdência Social				410.000,00	410.000,00
9 274	Previdência Especial				410.000,00	410.000,00
9 274 36	APOIO ADMINISTRATIVO ÀS AÇÕES DA SECRETARIA EXECUTIVA DE ADMINISTRAÇÃO E RECURSOS HUMANOS				410.000,00	410.000,00
9 274 36 2.367	BENEFÍCIOS PREVIDENCIÁRIOS MANTIDOS PELO TESOURO				410.000,00	410.000,00
	3.1.90.00 Aplicações Diretas				410.000,00	410.000,00
28	Encargos Especiais		2.000.000,00			2.000.000,00
28 846	Outros Encargos Especiais		2.000.000,00			2.000.000,00
28 846 208	ENCARGOS GERAIS DO MUNICÍPIO		2.000.000,00			2.000.000,00
28 846 208 0.4	PARCELAMENTO DE ENCARGOS SOCIAIS		1.500.000,00			1.500.000,00
	4.6.90.00 Aplicações Diretas		1.500.000,00			1.500.000,00
28 846 208 0.6	ENCARGOS ESPECIAIS		500.000,00			500.000,00
	3.2.90.00 Aplicações Diretas		500.000,00			500.000,00
<b>Total da unidade orçamentária</b>			<b>2.000.000,00</b>	<b>1.050.000,00</b>	<b>36.012.810,00</b>	<b>39.062.810,00</b>
<b>Total da unidade gestora</b>			<b>2.000.000,00</b>	<b>1.050.000,00</b>	<b>36.012.810,00</b>	<b>39.062.810,00</b>
<b>TOTAL GERAL</b>			<b>2.000.000,00</b>	<b>1.050.000,00</b>	<b>36.012.810,00</b>	<b>39.062.810,00</b>

Entidades Consolidadas: Prefeitura Municipal do Cabo de Santo Agostinho, Fundo Municipal de Saúde do Cabo de Santo Agostinho, Faculdade de Ciências Humanas do Cabo de Santo Agostinho, Fundo Municipal de Assistência Social de Cabo de Santo Agostinho, Fundo Municipal de Desenvolvimento Social de Cabo de Santo Agostinho, FMDDCA - F. M. dos Direitos da Criança e Adolescente de Cabo de Santo Agostinho, CABOPREV - FUNDO PREVIDENCIÁRIO, CABOPREV - FUNDO FINANCEIRO, Câmara Municipal do Cabo de Santo Agostinho



# PREFEITURA MUNICIPAL DO CABO DE SANTO AGOSTINHO

## Programa de Trabalho 2025

**Unidade:** 4102 SECRETARIA EXECUTIVA DE FINANÇAS E ARRECADAÇÃO

**Legislação:** Leis Municipais nº 1.758, de 10/01/1997; 1.924, de 29/12/2000; 1.938, de 28/09/2001; 2.046, de 06/03/2003; 2.277, de 26/10/2005; 2.410, de 12/09/2007 e 2.467, de 11/12/2008.

**Finalidade:** Providenciar e gerenciar os meios para que a Administração Pública Municipal realize seus objetivos; desenvolver políticas de incremento da receita; atuar em conjunto com a Superintendência de Controle Urbano para a otimização e atualização permanente do cadastro imobiliário; elaborar e implementar melhorias para a política de controle das receitas transferidas; formular políticas tributárias; controlar e gerenciar a arrecadação orçamentária e extra orçamentária e os pagamentos devidos pelo tesouro municipal; executar e acompanhar os orçamentos anuais, bem como realizar todos os registros e demonstrativos contábeis; e assessorar o Secretário Municipal de Gestão Pública na sua área de atuação.

**Município do Cabo de Santo Agostinho**Praça Praça Ministro André Cavalcante, s/n - Centro - 54.505-320 - Cabo de Santo Agostinho/ PE  
CNPJ: 11.294.402/0001-62 Fone: 8135249020Usuário: Osman Bruno Rodrigues Ferreira  
Chave de autenticação: 1495-0886-009170  
Página  
1 / 2**Programa de Trabalho de Governo**

Valores em R\$ - Período: Orçamento/2025

Unidade gestora: 1 - Prefeitura Municipal do Cabo de Santo Agostinho						
Unidade orçamentária: 4102 - SECRETARIA EXECUTIVA DE FINANÇAS E ARRECADAÇÃO						
Código	Especificação	Não orçamentária	Operação especial	Projetos	Atividades	Total
4	Administração		12.010.000,00	96.000,00	11.050.000,00	23.156.000,00
4 122	Administração Geral		10.000,00	30.000,00	8.470.000,00	8.510.000,00
4 122 37	APOIO ADMINISTRATIVO ÀS AÇÕES DA SECRETARIA EXECUTIVA DE FINANÇAS E ARRECADAÇÃO		10.000,00	30.000,00	8.370.000,00	8.410.000,00
4 122 37 0.137	AMORTIZAÇÃO DE OPERAÇÃO DE CRÉDITO		10.000,00			10.000,00
	3.2.90.00 Aplicações Diretas		2.000,00			2.000,00
	4.6.90.00 Aplicações Diretas		8.000,00			8.000,00
4 122 37 1.109	GESTÃO ADMINISTRATIVA DA SECRETARIA EXECUTIVA DE FINANÇAS E ARRECADAÇÃO			30.000,00		30.000,00
	4.4.90.00 Aplicações Diretas			30.000,00		30.000,00
4 122 37 2.408	AÇÕES DE INCREMENTO DAS METAS FISCAIS POR ATIVIDADE FAZENDÁRIA				100.000,00	100.000,00
	3.1.90.00 Aplicações Diretas				100.000,00	100.000,00
4 122 37 8.40	GESTÃO ADMINISTRATIVA DA SECRETARIA EXECUTIVA DE FINANÇAS E ARRECADAÇÃO				7.400.000,00	7.400.000,00
	3.1.90.00 Aplicações Diretas				6.000.000,00	6.000.000,00
	3.1.91.00 Aplicação Direta Decorrente de Operação entre Órgãos, Fundos e Entidades Integrantes dos Orçamentos Fiscal e da Seguridade Social				1.100.000,00	1.100.000,00
	3.3.90.00 Aplicações Diretas				300.000,00	300.000,00
4 122 37 8.256	APOIO AS AÇÕES PARA O CUSTEIO DAS VERBAS INDENIZATÓRIAS				870.000,00	870.000,00
	3.3.90.00 Aplicações Diretas				870.000,00	870.000,00
4 122 206	PROGRAMA ENDEREÇO CERTO				100.000,00	100.000,00
4 122 206 2.407	AÇÕES DE MANUTENÇÃO DO PROGRAMA ENDEREÇO CERTO				100.000,00	100.000,00
	3.3.90.00 Aplicações Diretas				100.000,00	100.000,00
4 123	Administração Financeira			50.000,00	1.370.000,00	1.420.000,00
4 123 37	APOIO ADMINISTRATIVO ÀS AÇÕES DA SECRETARIA EXECUTIVA DE FINANÇAS E ARRECADAÇÃO				1.310.000,00	1.310.000,00
4 123 37 2.345	MANTER O CUSTEIO DOS SERVIÇOS BANCÁRIOS, SEGUROS E ENCARGOS NÃO DECORRENTES DE OBRIGAÇÕES TRIBUTÁRIAS E CONTRIBUTIVAS				1.310.000,00	1.310.000,00
	3.3.90.00 Aplicações Diretas				1.310.000,00	1.310.000,00
4 123 38	CERTIFICAÇÃO DE INCENTIVO AO DESENVOLVIMENTO - CID				10.000,00	10.000,00
4 123 38 2.7	PROMOÇÃO DO PROGRAMA CERTIFICADOS DE INCENTIVO AO DESENVOLVIMENTO - CID				10.000,00	10.000,00
	3.3.90.00 Aplicações Diretas				10.000,00	10.000,00
4 123 39	ESTRUTURAÇÃO E MODERNIZAÇÃO ADMINISTRATIVA E FISCAL DO MUNICÍPIO			50.000,00	50.000,00	100.000,00
4 123 39 1.110	APOIO ÀS AÇÕES DE INVESTIMENTO PARA ESTRUTURAÇÃO E MODERNIZAÇÃO ADMINISTRATIVA E FISCAL DO MUNICÍPIO			50.000,00		50.000,00
	4.4.90.00 Aplicações Diretas			50.000,00		50.000,00
4 123 39 2.207	APOIO ÀS AÇÕES DE ESTRUTURAÇÃO E MODERNIZAÇÃO ADMINISTRATIVA E FISCAL DO MUNICÍPIO				50.000,00	50.000,00
	3.3.90.00 Aplicações Diretas				50.000,00	50.000,00
4 129	Administração de Receitas			16.000,00	1.210.000,00	1.226.000,00
4 129 40	MODERNIZAÇÃO TRIBUTÁRIA			16.000,00	1.210.000,00	1.226.000,00
4 129 40 1.108	FORTALECIMENTO DA EDUCAÇÃO FISCAL			6.000,00		6.000,00
	4.4.90.00 Aplicações Diretas			6.000,00		6.000,00

**Município do Cabo de Santo Agostinho**Praça Praça Ministro André Cavalcante, s/n - Centro - 54.505-320 - Cabo de Santo Agostinho/ PE  
CNPJ: 11.294.402/0001-62 Fone: 8135249020Usuário: Osman Bruno Rodrigues Ferreira  
Chave de autenticação: 1495-0886-009171  
Página  
2 / 2**Programa de Trabalho de Governo**

Valores em R\$ - Período: Orçamento/2025

**Unidade orçamentária: 4102 - SECRETARIA EXECUTIVA DE FINANÇAS E ARRECAÇÃO**

Código	Especificação	Não orçamentária	Operação especial	Projetos	Atividades	Total
4 129 40 1.112	OPERACIONALIZAÇÃO DO SISTEMA DE ARRECAÇÃO TRIBUTÁRIA			10.000,00		10.000,00
4.4.90.00	Aplicações Diretas			10.000,00		10.000,00
4 129 40 2.9	FORTALECIMENTO DA EDUCAÇÃO FISCAL				10.000,00	10.000,00
3.3.90.00	Aplicações Diretas				10.000,00	10.000,00
4 129 40 2.37	OPERACIONALIZAÇÃO DO SISTEMA DE ARRECAÇÃO TRIBUTÁRIA				1.200.000,00	1.200.000,00
3.3.90.00	Aplicações Diretas				1.200.000,00	1.200.000,00
4 331	Proteção e Benefícios ao Trabalhador		12.000.000,00			12.000.000,00
4 331 37	APOIO ADMINISTRATIVO ÀS AÇÕES DA SECRETARIA EXECUTIVA DE FINANÇAS E ARRECAÇÃO		12.000.000,00			12.000.000,00
4 331 37 0.13	ENCARGOS PARA FORMAÇÃO DO PASEP		12.000.000,00			12.000.000,00
3.3.90.00	Aplicações Diretas		12.000.000,00			12.000.000,00
28	Encargos Especiais		4.876.000,00			4.876.000,00
28 846	Outros Encargos Especiais		4.876.000,00			4.876.000,00
28 846 37	APOIO ADMINISTRATIVO ÀS AÇÕES DA SECRETARIA EXECUTIVA DE FINANÇAS E ARRECAÇÃO		4.876.000,00			4.876.000,00
28 846 37 0.18	PARCELAMENTO DE ENCARGOS SOCIAIS		4.500.000,00			4.500.000,00
4.6.90.00	Aplicações Diretas		4.500.000,00			4.500.000,00
28 846 37 0.1000	ENCARGOS ESPECIAIS		376.000,00			376.000,00
3.2.90.00	Aplicações Diretas		376.000,00			376.000,00
99	Reserva de Contingência		13.339.000,00			13.339.000,00
99 999	Reserva de Contingência		13.339.000,00			13.339.000,00
99 999 9999	RESERVA DE CONTINGÊNCIA		13.339.000,00			13.339.000,00
99 999 9999 0.999	RESERVA DE CONTINGÊNCIA		13.339.000,00			13.339.000,00
9.9.90.00	Aplicações Diretas		13.339.000,00			13.339.000,00
<b>Total da unidade orçamentária</b>			<b>30.225.000,00</b>	<b>96.000,00</b>	<b>11.050.000,00</b>	<b>41.371.000,00</b>
<b>Total da unidade gestora</b>			<b>30.225.000,00</b>	<b>96.000,00</b>	<b>11.050.000,00</b>	<b>41.371.000,00</b>
<b>TOTAL GERAL</b>			<b>30.225.000,00</b>	<b>96.000,00</b>	<b>11.050.000,00</b>	<b>41.371.000,00</b>

Entidades Consolidadas: Prefeitura Municipal do Cabo de Santo Agostinho, Fundo Municipal de Saúde do Cabo de Santo Agostinho, Faculdade de Ciências Humanas do Cabo de Santo Agostinho, Fundo Municipal de Assistência Social de Cabo de Santo Agostinho, Fundo Municipal de Desenvolvimento Social de Cabo de Santo Agostinho, FMDDCA - F. M. dos Direitos da Criança e Adolescente de Cabo de Santo Agostinho, CABOPREV - FUNDO PREVIDENCIÁRIO, CABOPREV - FUNDO FINANCEIRO, Câmara Municipal do Cabo de Santo Agostinho

# PREFEITURA MUNICIPAL DO CABO DE SANTO AGOSTINHO

Programa de Trabalho

2025

**Unidade:** 4103 SECRETARIA EXECUTIVA DE LOGÍSTICA

**Legislação:** Leis Municipais nº 2.410, de 12/09/2007 e 2.467, de 11/12/2008.

**Finalidade:** Intermediar os processos de compras, recebendo as solicitações das Secretarias e Superintendências, encaminhando à Comissão Permanente de Licitação; gerenciar os processos dos contratos de serviços, especialmente das Secretarias de Saúde e Educação; assessorar o Secretário Municipal de Gestão Pública na sua área de atuação.

**Município do Cabo de Santo Agostinho**Praça Praça Ministro André Cavalcante, s/n - Centro - 54.505-320 - Cabo de Santo Agostinho/ PE  
CNPJ: 11.294.402/0001-62 Fone: 8135249020Usuário: Osman Bruno Rodrigues Ferreira  
Chave de autenticação: 1643-8774-498173  
Página  
1 / 1**Programa de Trabalho de Governo****Valores em R\$ - Período: Orçamento/2025****Unidade gestora: 1 - Prefeitura Municipal do Cabo de Santo Agostinho****Unidade orçamentária: 4103 - SECRETARIA EXECUTIVA DE LOGÍSTICA**

<b>Código</b>	<b>Especificação</b>	<b>Não orçamentária</b>	<b>Operação especial</b>	<b>Projetos</b>	<b>Atividades</b>	<b>Total</b>
4	Administração			57.000,00	6.943.000,00	7.000.000,00
4 122	Administração Geral			57.000,00	6.943.000,00	7.000.000,00
4 122 41	EXECUÇÃO DAS AÇÕES DE LOGÍSTICA			57.000,00	6.943.000,00	7.000.000,00
4 122 41 1.75	GESTÃO ADMINISTRATIVA DA SELOG			7.000,00		7.000,00
4.4.90.00	Aplicações Diretas			7.000,00		7.000,00
4 122 41 1.76	LOGÍSTICA PROATIVA			50.000,00		50.000,00
4.4.90.00	Aplicações Diretas			50.000,00		50.000,00
4 122 41 8.45	GESTÃO ADMINISTRATIVA DA SELOG				433.000,00	433.000,00
3.1.90.00	Aplicações Diretas				380.000,00	380.000,00
3.1.91.00	Aplicação Direta Decorrente de Operação entre Órgãos, Fundos e Entidades Integrantes dos Orçamentos Fiscal e da Seguridade Social				3.000,00	3.000,00
3.3.90.00	Aplicações Diretas				50.000,00	50.000,00
4 122 41 8.46	LOGÍSTICA PROATIVA				6.000.000,00	6.000.000,00
3.3.90.00	Aplicações Diretas				6.000.000,00	6.000.000,00
4 122 41 8.257	APOIO AS AÇÕES PARA O CUSTEIO DAS VERBAS INDENIZATÓRIAS				510.000,00	510.000,00
3.3.90.00	Aplicações Diretas				510.000,00	510.000,00
<b>Total da unidade orçamentária</b>				<b>57.000,00</b>	<b>6.943.000,00</b>	<b>7.000.000,00</b>
<b>Total da unidade gestora</b>				<b>57.000,00</b>	<b>6.943.000,00</b>	<b>7.000.000,00</b>
<b>TOTAL GERAL</b>				<b>57.000,00</b>	<b>6.943.000,00</b>	<b>7.000.000,00</b>

Entidades Consolidadas: Prefeitura Municipal do Cabo de Santo Agostinho, Fundo Municipal de Saúde do Cabo de Santo Agostinho, Faculdade de Ciências Humanas do Cabo de Santo Agostinho, Fundo Municipal de Assistência Social de Cabo de Santo Agostinho, Fundo Municipal de Desenvolvimento Social de Cabo de Santo Agostinho, FMDDCA - F. M. dos Direitos da Criança e Adolescente de Cabo de Santo Agostinho, CABOPREV - FUNDO PREVIDENCIÁRIO, CABOPREV - FUNDO FINANCEIRO, Câmara Municipal do Cabo de Santo Agostinho

# **PREFEITURA MUNICIPAL DO CABO DE SANTO**

## **AGOSTINHO Programa de Trabalho 2025**

**Unidade:** 4104 SUPERINTENDÊNCIA DE ORÇAMENTO PÚBLICO

**Legislação:** Leis Municipais nº 2.467, de 11/12/2008 e 3.626, de 14/09/2021.

**Finalidade:** Coordenar as ações necessárias à elaboração, execução e controle das cartas orçamentárias (Plano Plurianual, Lei de Diretrizes Orçamentárias e Lei Orçamentária Anual), em cumprimento as determinações constitucionais.

**Município do Cabo de Santo Agostinho**Praça Praça Ministro André Cavalcante, s/n - Centro - 54.505-320 - Cabo de Santo Agostinho/ PE  
CNPJ: 11.294.402/0001-62 Fone: 8135249020Usuário: Osman Bruno Rodrigues Ferreira  
Chave de autenticação: 1159-7976-655175  
Página  
1 / 1**Programa de Trabalho de Governo****Valores em R\$ - Período: Orçamento/2025****Unidade gestora: 1 - Prefeitura Municipal do Cabo de Santo Agostinho****Unidade orçamentária: 4104 - SUPERINTENDÊNCIA DE ORÇAMENTO PÚBLICO**

<b>Código</b>	<b>Especificação</b>	<b>Não orçamentária</b>	<b>Operação especial</b>	<b>Projetos</b>	<b>Atividades</b>	<b>Total</b>
4	Administração			10.000,00	416.000,00	426.000,00
4 121	Planejamento e Orçamento			10.000,00	416.000,00	426.000,00
4 121 127	CONSTRUINDO UM ORÇAMENTO PÚBLICO EFICAZ			10.000,00	416.000,00	426.000,00
4 121 127 1.358	APOIO AS AÇÕES DE INVESTIMENTO DA SUPERINTENDÊNCIA DE ORÇAMENTO PÚBLICO			10.000,00		10.000,00
4.4.90.00	Aplicações Diretas			10.000,00		10.000,00
4 121 127 2.365	ELABORAÇÃO, EXECUÇÃO E CONTROLE DO ORÇAMENTO GERAL DO MUNICÍPIO				300.000,00	300.000,00
3.3.90.00	Aplicações Diretas				300.000,00	300.000,00
4 121 127 2.366	APOIO AS AÇÕES DE MANUTENÇÃO DA SUPERINTENDÊNCIA DE ORÇAMENTO PÚBLICO				56.000,00	56.000,00
3.1.90.00	Aplicações Diretas				50.000,00	50.000,00
3.1.91.00	Aplicação Direta Decorrente de Operação entre Órgãos, Fundos e Entidades Integrantes dos Orçamentos Fiscal e da Seguridade Social				1.000,00	1.000,00
3.3.90.00	Aplicações Diretas				5.000,00	5.000,00
4 121 127 8.263	APOIO AS AÇÕES PARA O CUSTEIO DAS VERBAS INDENIZATÓRIAS				60.000,00	60.000,00
3.3.90.00	Aplicações Diretas				60.000,00	60.000,00
<b>Total da unidade orçamentária</b>				<b>10.000,00</b>	<b>416.000,00</b>	<b>426.000,00</b>
<b>Total da unidade gestora</b>				<b>10.000,00</b>	<b>416.000,00</b>	<b>426.000,00</b>
<b>TOTAL GERAL</b>				<b>10.000,00</b>	<b>416.000,00</b>	<b>426.000,00</b>

Entidades Consolidadas: Prefeitura Municipal do Cabo de Santo Agostinho, Fundo Municipal de Saúde do Cabo de Santo Agostinho, Faculdade de Ciências Humanas do Cabo de Santo Agostinho, Fundo Municipal de Assistência Social de Cabo de Santo Agostinho, Fundo Municipal de Desenvolvimento Social de Cabo de Santo Agostinho, FMDDCA - F. M. dos Direitos da Criança e Adolescente de Cabo de Santo Agostinho, CABOPREV - FUNDO PREVIDENCIÁRIO, CABOPREV - FUNDO FINANCEIRO, Câmara Municipal do Cabo de Santo Agostinho

**SECRETARIA MUNICIPAL DE PLANEJAMENTO E MEIO  
AMBIENTE**



# PREFEITURA MUNICIPAL DO CABO DE SANTO AGOSTINHO

Programa de Trabalho

2025

**Unidade:** 5100 GABINETE DO SECRETÁRIO MUNICIPAL DE PLANEJAMENTO E MEIO AMBIENTE

**Legislação:** Leis Municipais nº 1.758, de 10/01/1997; 1.924, de 29/12/2000; 1.938, de 28/09/2001; 2.046, de 06/03/2003; 2.277, de 26/10/2005; 2.346, de 18/09/2006; 2.410, de 12/09/2007 e 2.467, de 11/12/2008.

**Finalidade:** Definir e implementar programas e projetos de desenvolvimento do Município, abrangendo as áreas de meio ambiente, desenvolvimento físico-territorial e urbanístico; promover a integração metropolitana; estudar e propor áreas de proteção ambiental e de recomposição da vegetação ciliar no âmbito do Município; formular e propor um Código Ambiental Municipal; promover a articulação e a integração dos diversos órgãos públicos nos três níveis de governo, no que concerne às ações de defesa do meio ambiente; desenvolver os planos locais de Gestão Urbana, conforme as diretrizes estabelecidas no Plano Diretor do Município; e elaborar a proposta do Plano Plurianual e dos Orçamentos Anuais.

**Município do Cabo de Santo Agostinho**Praça Praça Ministro André Cavalcante, s/n - Centro - 54.505-320 - Cabo de Santo Agostinho/ PE  
CNPJ: 11.294.402/0001-62 Fone: 8135249020Usuário: Osman Bruno Rodrigues Ferreira  
Chave de autenticação: 1555-9937-721178  
Página  
1 / 1**Programa de Trabalho de Governo****Valores em R\$ - Período: Orçamento/2025****Unidade gestora: 1 - Prefeitura Municipal do Cabo de Santo Agostinho****Unidade orçamentária: 5100 - GABINETE DO SECRETÁRIO MUNICIPAL DE PLANEJAMENTO E MEIO AMBIENTE**

<b>Código</b>	<b>Especificação</b>	<b>Não orçamentária</b>	<b>Operação especial</b>	<b>Projetos</b>	<b>Atividades</b>	<b>Total</b>
4	Administração			30.000,00	1.580.000,00	1.610.000,00
4 122	Administração Geral			30.000,00	1.580.000,00	1.610.000,00
4 122 42	MODERNIZAÇÃO DA GESTÃO DA SMPMA			10.000,00	15.000,00	25.000,00
4 122 42 1.142	APOIO ÀS AÇÕES DE INVESTIMENTO DA MODERNIZAÇÃO DA GESTÃO DA SMPMA			10.000,00		10.000,00
	4.4.90.00 Aplicações Diretas			10.000,00		10.000,00
4 122 42 2.246	APOIO ÀS AÇÕES DE MANUTENÇÃO DA MODERNIZAÇÃO DA GESTÃO DA SMPMA				15.000,00	15.000,00
	3.3.90.00 Aplicações Diretas				15.000,00	15.000,00
4 122 44	APOIO ADMINISTRATIVO ÀS AÇÕES DO GABINETE DO SECRETÁRIO MUNICIPAL DE PLANEJAMENTO E MEIO AMBIENTE			20.000,00	1.565.000,00	1.585.000,00
4 122 44 1.145	APOIO ÀS AÇÕES DE INVESTIMENTO DA GESTÃO ADMINISTRATIVA DO GABINETE DO SECRETÁRIO MUNICIPAL DE PLANEJAMENTO E MEIO AMBIENTE			20.000,00		20.000,00
	4.4.90.00 Aplicações Diretas			20.000,00		20.000,00
4 122 44 2.249	APOIO ÀS AÇÕES DE MANUTENÇÃO DA GESTÃO ADMINISTRATIVA DO GABINETE DO SECRETÁRIO MUNICIPAL DE PLANEJAMENTO E MEIO AMBIENTE				1.165.000,00	1.165.000,00
	3.1.90.00 Aplicações Diretas				1.000.000,00	1.000.000,00
	3.1.91.00 Aplicação Direta Decorrente de Operação entre Órgãos, Fundos e Entidades Integrantes dos Orçamentos Fiscal e da Seguridade Social				90.000,00	90.000,00
	3.3.90.00 Aplicações Diretas				75.000,00	75.000,00
4 122 44 8.259	APOIO AS AÇÕES PARA O CUSTEIO DAS VERBAS INDENIZATÓRIAS				400.000,00	400.000,00
	3.3.90.00 Aplicações Diretas				400.000,00	400.000,00
<b>Total da unidade orçamentária</b>				<b>30.000,00</b>	<b>1.580.000,00</b>	<b>1.610.000,00</b>
<b>Total da unidade gestora</b>				<b>30.000,00</b>	<b>1.580.000,00</b>	<b>1.610.000,00</b>
<b>TOTAL GERAL</b>				<b>30.000,00</b>	<b>1.580.000,00</b>	<b>1.610.000,00</b>

Entidades Consolidadas: Prefeitura Municipal do Cabo de Santo Agostinho, Fundo Municipal de Saúde do Cabo de Santo Agostinho, Faculdade de Ciências Humanas do Cabo de Santo Agostinho, Fundo Municipal de Assistência Social de Cabo de Santo Agostinho, Fundo Municipal de Desenvolvimento Social de Cabo de Santo Agostinho, FMDDCA - F. M. dos Direitos da Criança e Adolescente de Cabo de Santo Agostinho, CABOPREV - FUNDO PREVIDENCIÁRIO, CABOPREV - FUNDO FINANCEIRO, Câmara Municipal do Cabo de Santo Agostinho

# PREFEITURA MUNICIPAL DO CABO DE SANTO AGOSTINHO

Programa de Trabalho

2025

**Unidade:** 5101 SECRETARIA EXECUTIVA DE MEIO AMBIENTE

**Legislação:** Leis Municipais nº 1.758, de 10/01/1997; 1.924, de 29/12/2000; 1.938, de 28/09/2001; 2.046, de 06/03/2003; 2.277, de 26/10/2005; 2.410, de 12/09/2007 e 2.467, de 11/12/2008.

**Finalidade:** Organizar e coordenar a fiscalização ambiental para o controle e monitoração das potenciais fontes de poluição existentes no Município, em conjunto com outros serviços de fiscalização da Administração Municipal e de órgãos estaduais e federais; elaborar e manter atualizados os cadastros e registros relativos ao controle ambiental; executar o licenciamento ambiental de empreendimentos a serem instalados ou existentes no Município; orientar e supervisionar outros órgãos do Município a respeito das questões ambientais; coordenar a definição das diretrizes ambientais para projetos de parcelamento de solo; coordenar e executar programas de educação ambiental; e assessorar o Secretário Municipal de Planejamento e Meio Ambiente na sua área de atuação.

**Município do Cabo de Santo Agostinho**Praça Praça Ministro André Cavalcante, s/n - Centro - 54.505-320 - Cabo de Santo Agostinho/ PE  
CNPJ: 11.294.402/0001-62 Fone: 8135249020Usuário: Osman Bruno Rodrigues Ferreira  
Chave de autenticação: 2157-6222-540180  
Página  
1 / 2**Programa de Trabalho de Governo****Valores em R\$ - Período: Orçamento/2025****Unidade gestora: 1 - Prefeitura Municipal do Cabo de Santo Agostinho****Unidade orçamentária: 5101 - SECRETARIA EXECUTIVA DE MEIO AMBIENTE**

<b>Código</b>	<b>Especificação</b>	<b>Não orçamentária</b>	<b>Operação especial</b>	<b>Projetos</b>	<b>Atividades</b>	<b>Total</b>
18	Gestão Ambiental			285.000,00	4.970.000,00	5.255.000,00
18 122	Administração Geral			5.000,00	3.675.000,00	3.680.000,00
18 122 52	APOIO ADMINISTRATIVO ÀS AÇÕES DA SECRETARIA EXECUTIVA DE MEIO AMBIENTE			5.000,00	3.675.000,00	3.680.000,00
18 122 52 1.167	APOIO AS AÇÕES DE INVESTIMENTO DA GESTÃO ADMINISTRATIVA DA SECRETARIA EXECUTIVA DE MEIO AMBIENTE			5.000,00		5.000,00
4.4.90.00	Aplicações Diretas			5.000,00		5.000,00
18 122 52 8.60	APOIO AS AÇÕES DE MANUTENÇÃO DA GESTÃO ADMINISTRATIVA DA SECRETARIA EXECUTIVA DE MEIO AMBIENTE				3.275.000,00	3.275.000,00
3.1.90.00	Aplicações Diretas				3.000.000,00	3.000.000,00
3.1.91.00	Aplicação Direta Decorrente de Operação entre Órgãos, Fundos e Entidades Integrantes dos Orçamentos Fiscal e da Seguridade Social				260.000,00	260.000,00
3.3.50.00	Transferências a Instituições Privadas sem Fins Lucrativos				5.000,00	5.000,00
3.3.90.00	Aplicações Diretas				10.000,00	10.000,00
18 122 52 8.258	APOIO AS AÇÕES PARA O CUSTEIO DAS VERBAS INDENIZATÓRIAS				400.000,00	400.000,00
3.3.90.00	Aplicações Diretas				400.000,00	400.000,00
18 542	Controle Ambiental			280.000,00	1.295.000,00	1.575.000,00
18 542 46	IMPLEMENTAÇÃO DA POLÍTICA MUNICIPAL DE MEIO AMBIENTE			105.000,00	250.000,00	355.000,00
18 542 46 1.165	APOIO ÀS AÇÕES DE INVESTIMENTO DE IMPLEMENTAÇÃO DA POLÍTICA MUNICIPAL DE MEIO AMBIENTE			5.000,00		5.000,00
4.4.90.00	Aplicações Diretas			5.000,00		5.000,00
18 542 46 1.222	APOIO ÀS AÇÕES DE IMPLEMENTAÇÃO DAS POLÍTICAS DE RESÍDUOS SÓLIDOS			100.000,00		100.000,00
4.4.90.00	Aplicações Diretas			100.000,00		100.000,00
18 542 46 2.260	APOIO ÀS AÇÕES DE IMPLEMENTAÇÃO DA POLÍTICA MUNICIPAL DE MEIO AMBIENTE				200.000,00	200.000,00
3.3.90.00	Aplicações Diretas				200.000,00	200.000,00
18 542 46 2.348	APOIO ÀS AÇÕES DAS POLÍTICAS DE RESÍDUOS SÓLIDOS				50.000,00	50.000,00
3.3.90.00	Aplicações Diretas				50.000,00	50.000,00
18 542 47	EDUCAÇÃO AMBIENTAL			5.000,00	30.000,00	35.000,00
18 542 47 1.162	APOIO ÀS AÇÕES DE INVESTIMENTO DO PROGRAMA EDUCAÇÃO AMBIENTAL			5.000,00		5.000,00
4.4.90.00	Aplicações Diretas			5.000,00		5.000,00
18 542 47 2.258	APOIO ÀS AÇÕES DE MANUTENÇÃO DO PROGRAMA EDUCAÇÃO AMBIENTAL				30.000,00	30.000,00
3.3.90.00	Aplicações Diretas				30.000,00	30.000,00
18 542 48	CONTROLE AMBIENTAL			20.000,00	15.000,00	35.000,00
18 542 48 1.166	APOIO ÀS AÇÕES DE INVESTIMENTO DE CONTROLE AMBIENTAL - SEMA			20.000,00		20.000,00
4.4.90.00	Aplicações Diretas			20.000,00		20.000,00
18 542 48 2.261	APOIO ÀS AÇÕES DE MANUTENÇÃO DO CONTROLE AMBIENTAL - SEMA				15.000,00	15.000,00
3.3.90.00	Aplicações Diretas				15.000,00	15.000,00
18 542 10066	CABO AMIGO BICHO			150.000,00	1.000.000,00	1.150.000,00
18 542 10066 1.400	APOIO ÀS AÇÕES DE INVESTIMENTO DO PROGRAMA CABO AMIGO BICHO			150.000,00		150.000,00
4.4.90.00	Aplicações Diretas			150.000,00		150.000,00
18 542 10066 2.424	APOIO ÀS AÇÕES DE MANUTENÇÃO DO PROGRAMA CABO AMIGO BICHO				1.000.000,00	1.000.000,00

**Município do Cabo de Santo Agostinho**Praça Praça Ministro André Cavalcante, s/n - Centro - 54.505-320 - Cabo de Santo Agostinho/ PE  
CNPJ: 11.294.402/0001-62 Fone: 8135249020Usuário: Osman Bruno Rodrigues Ferreira  
Chave de autenticação:2157-6222-540181  
Página  
2 / 2**Programa de Trabalho de Governo**

Valores em R\$ - Período: Orçamento/2025

**Unidade orçamentária: 5101 - SECRETARIA EXECUTIVA DE MEIO AMBIENTE**

<b>Código</b>	<b>Especificação</b>	<b>Não orçamentária</b>	<b>Operação especial</b>	<b>Projetos</b>	<b>Atividades</b>	<b>Total</b>
3.3.90.00	Aplicações Diretas				1.000.000,00	1.000.000,00
<b>Total da unidade orçamentária</b>				<b>285.000,00</b>	<b>4.970.000,00</b>	<b>5.255.000,00</b>
<b>Total da unidade gestora</b>				<b>285.000,00</b>	<b>4.970.000,00</b>	<b>5.255.000,00</b>
<b>TOTAL GERAL</b>				<b>285.000,00</b>	<b>4.970.000,00</b>	<b>5.255.000,00</b>

Entidades Consolidadas: Prefeitura Municipal do Cabo de Santo Agostinho, Fundo Municipal de Saúde do Cabo de Santo Agostinho, Faculdade de Ciências Humanas do Cabo de Santo Agostinho, Fundo Municipal de Assistência Social de Cabo de Santo Agostinho, Fundo Municipal de Desenvolvimento Social de Cabo de Santo Agostinho, FMDDCA - F. M. dos Direitos da Criança e Adolescente de Cabo de Santo Agostinho, CABOPREV - FUNDO PREVIDENCIÁRIO, CABOPREV - FUNDO FINANCEIRO, Câmara Municipal do Cabo de Santo Agostinho

# PREFEITURA MUNICIPAL DO CABO DE SANTO AGOSTINHO

Programa de Trabalho

2025

**Unidade:** 5102 SUPERINTENDÊNCIA DE CONTROLE URBANO

**Legislação:** Leis Municipais nº 1.758, de 10/01/1997; 1.924, de 29/12/2000; 1.938, de 28/09/2001; 2.046, de 06/03/2003; 2.277, de 26/10/2005; 2.410, de 12/09/2007; 2.467, de 11/12/2008 e 2.584, de 27/08/2010.

**Finalidade:** Exercer o controle do uso e ocupação do solo na cidade do Cabo de Santo Agostinho, através da análise de projetos, licenciamento, regularizações ou reforma de edificações comerciais, residenciais e industriais; aprovar planos urbanísticos e de parcelamento do solo; fiscalizar o uso e ocupação em áreas públicas e privadas; implementar as políticas públicas de regulação urbana referente ao código de posturas do Município e a que consta do Plano Diretor; cumprir os mandados demolitórios judiciais conforme as normas administrativas; analisar, licenciar e fiscalizar a localização/funcionamento de usos institucionais, comerciais, mistos e industriais; licenciar e fiscalizar o uso da publicidade no Município; autorizar, em parceria com outros órgãos, a realização e instalação de equipamentos em eventos públicos e privados; assessorar o Secretário Municipal de Planejamento e Meio Ambiente, em assuntos relativos à sua área de atuação.

**Município do Cabo de Santo Agostinho**Praça Praça Ministro André Cavalcante, s/n - Centro - 54.505-320 - Cabo de Santo Agostinho/ PE  
CNPJ: 11.294.402/0001-62 Fone: 8135249020Usuário: Osman Bruno Rodrigues Ferreira  
Chave de autenticação: 1850-9032-208183  
Página  
1 / 1**Programa de Trabalho de Governo****Valores em R\$ - Período: Orçamento/2025****Unidade gestora: 1 - Prefeitura Municipal do Cabo de Santo Agostinho****Unidade orçamentária: 5102 - SUPERINTENDÊNCIA DE CONTROLE URBANO**

<b>Código</b>	<b>Especificação</b>	<b>Não orçamentária</b>	<b>Operação especial</b>	<b>Projetos</b>	<b>Atividades</b>	<b>Total</b>
4	Administração			20.000,00	5.739.000,00	5.759.000,00
4 122	Administração Geral			20.000,00	5.739.000,00	5.759.000,00
4 122 49	FORTALECIMENTO DO CONTROLE URBANO			20.000,00	34.000,00	54.000,00
4 122 49 1.169	APOIO ÀS AÇÕES DE INVESTIMENTO DO PROGRAMA FORTALECIMENTO DO CONTROLE URBANO			10.000,00		10.000,00
4.4.90.00	Aplicações Diretas			10.000,00		10.000,00
4 122 49 1.379	ESTRUTURAÇÃO DAS AÇÕES DE EDUCAÇÃO URBANÍSTICA			10.000,00		10.000,00
4.4.90.00	Aplicações Diretas			10.000,00		10.000,00
4 122 49 2.263	APOIO ÀS AÇÕES DO PROGRAMA FORTALECIMENTO DO CONTROLE URBANO				10.000,00	10.000,00
3.3.90.00	Aplicações Diretas				10.000,00	10.000,00
4 122 49 2.400	APOIO AS AÇÕES DE EDUCAÇÃO URBANÍSTICA				24.000,00	24.000,00
3.3.90.00	Aplicações Diretas				24.000,00	24.000,00
4 122 50	APOIO ADMINISTRATIVO ÀS AÇÕES DA SUPERINTENDÊNCIA DE CONTROLE URBANO				5.705.000,00	5.705.000,00
4 122 50 8.61	GESTÃO ADMINISTRATIVA DA SUPERINTENDÊNCIA DE CONTROLE URBANO				5.455.000,00	5.455.000,00
3.1.90.00	Aplicações Diretas				5.000.000,00	5.000.000,00
3.1.91.00	Aplicação Direta Decorrente de Operação entre Órgãos, Fundos e Entidades Integrantes dos Orçamentos Fiscal e da Seguridade Social				370.000,00	370.000,00
3.3.90.00	Aplicações Diretas				85.000,00	85.000,00
4 122 50 8.252	APOIO AS AÇÕES PARA O CUSTEIO DAS VERBAS INDENIZATÓRIAS				250.000,00	250.000,00
3.3.90.00	Aplicações Diretas				250.000,00	250.000,00
<b>Total da unidade orçamentária</b>				<b>20.000,00</b>	<b>5.739.000,00</b>	<b>5.759.000,00</b>
<b>Total da unidade gestora</b>				<b>20.000,00</b>	<b>5.739.000,00</b>	<b>5.759.000,00</b>
<b>TOTAL GERAL</b>				<b>20.000,00</b>	<b>5.739.000,00</b>	<b>5.759.000,00</b>

Entidades Consolidadas: Prefeitura Municipal do Cabo de Santo Agostinho, Fundo Municipal de Saúde do Cabo de Santo Agostinho, Faculdade de Ciências Humanas do Cabo de Santo Agostinho, Fundo Municipal de Assistência Social de Cabo de Santo Agostinho, Fundo Municipal de Desenvolvimento Social de Cabo de Santo Agostinho, FMDDCA - F. M. dos Direitos da Criança e Adolescente de Cabo de Santo Agostinho, CABOPREV - FUNDO PREVIDENCIÁRIO, CABOPREV - FUNDO FINANCEIRO, Câmara Municipal do Cabo de Santo Agostinho

# PREFEITURA MUNICIPAL DO CABO DE SANTO AGOSTINHO

## Programa de Trabalho 2025

**Unidade:** 5103 SUPERINTENDÊNCIA DE PLANEJAMENTO E PROJETOS

**Legislação:** Lei Municipal nº 2.467, de 11/12/2008.

**Finalidade:** Gerenciar e executar a elaboração de projetos, orçamentos, especificações técnicas e cronogramas de obras; padronizar e normatizar tecnicamente todos os projetos desenvolvidos pela Municipalidade; manter acervo técnico e caderno de encargos atualizado, com todos os elementos que propiciem subsídios ao desenvolvimento de qualquer ação que requeira o conhecimento de estudos e projetos já executados ou em execução; analisar e desenvolver projetos oriundos de estudos preliminares efetuados pelos demais órgãos da municipalidade; e assessorar o Secretário Municipal de Planejamento e Meio Ambiente, na sua área de atuação.



**Município do Cabo de Santo Agostinho**Praça Praça Ministro André Cavalcante, s/n - Centro - 54.505-320 - Cabo de Santo Agostinho/ PE  
CNPJ: 11.294.402/0001-62 Fone: 8135249020Usuário: Osman Bruno Rodrigues Ferreira  
Chave de autenticação: 1277-8613-677185  
Página  
1 / 1**Programa de Trabalho de Governo****Valores em R\$ - Período: Orçamento/2025****Unidade gestora: 1 - Prefeitura Municipal do Cabo de Santo Agostinho****Unidade orçamentária: 5103 - SUPERINTENDÊNCIA DE PLANEJAMENTO E PROJETOS**

<b>Código</b>	<b>Especificação</b>	<b>Não orçamentária</b>	<b>Operação especial</b>	<b>Projetos</b>	<b>Atividades</b>	<b>Total</b>
4	Administração			70.000,00	765.000,00	835.000,00
4 122	Administração Geral			70.000,00	765.000,00	835.000,00
4 122 51	APOIO ADMINISTRATIVO ÀS AÇÕES DA SUPERINTENDÊNCIA DE PLANEJAMENTO E PROJETOS			70.000,00	765.000,00	835.000,00
4 122 51 1.208	APOIO ÀS AÇÕES DE INVESTIMENTO DA SUPERINTENDÊNCIA DE PLANEJAMENTO E PROJETOS			70.000,00		70.000,00
4.4.90.00	Aplicações Diretas			70.000,00		70.000,00
4 122 51 8.62	APOIO AS AÇÕES DE MANUTENÇÃO DA GESTÃO ADMINISTRATIVA DA SUPERINTENDÊNCIA DE PLANEJAMENTO E PROJETOS				595.000,00	595.000,00
3.1.90.00	Aplicações Diretas				500.000,00	500.000,00
3.1.91.00	Aplicação Direta Decorrente de Operação entre Órgãos, Fundos e Entidades Integrantes dos Orçamentos Fiscal e da Seguridade Social				45.000,00	45.000,00
3.3.90.00	Aplicações Diretas				50.000,00	50.000,00
4 122 51 8.282	APOIO ÀS AÇÕES DE CUSTEIO DAS VERBAS INDENIZATÓRIAS				170.000,00	170.000,00
3.3.90.00	Aplicações Diretas				170.000,00	170.000,00
15	Urbanismo				210.000,00	210.000,00
15 121	Planejamento e Orçamento				90.000,00	90.000,00
15 121 53	MELHORIA DA HABITABILIDADE				30.000,00	30.000,00
15 121 53 2.166	ELABORAÇÃO DE PLANOS DE URBANIZAÇÃO INTEGRADOS				30.000,00	30.000,00
3.3.90.00	Aplicações Diretas				30.000,00	30.000,00
15 121 122	HABITA CABO - CONSTRUINDO UM NOVO LAR				60.000,00	60.000,00
15 121 122 2.372	ASSISTÊNCIA TÉCNICA PARA HABITAÇÃO DE INTERESSE SOCIAL				60.000,00	60.000,00
3.3.50.00	Transferências a Instituições Privadas sem Fins Lucrativos				20.000,00	20.000,00
3.3.60.00	Transferências a Instituições Privadas com Fins Lucrativos				20.000,00	20.000,00
3.3.90.00	Aplicações Diretas				20.000,00	20.000,00
15 127	Ordenamento Territorial				120.000,00	120.000,00
15 127 54	ELABORAÇÃO DE PROJETOS ESPECIAIS DE DESENVOLVIMENTO TERRITORIAL				120.000,00	120.000,00
15 127 54 2.165	ELABORAÇÃO DE PROJETOS ESPECIAIS DE DESENVOLVIMENTO TERRITORIAL				100.000,00	100.000,00
3.3.90.00	Aplicações Diretas				100.000,00	100.000,00
15 127 54 2.373	ELABORAÇÃO E ACOMPANHAMENTO DE PROJETOS, PROGRAMAS E VIABILIZAÇÃO DE INVESTIMENTOS				20.000,00	20.000,00
3.3.90.00	Aplicações Diretas				20.000,00	20.000,00
16	Habitação				40.000,00	40.000,00
16 125	Normatização e Fiscalização				40.000,00	40.000,00
16 125 55	ELABORAÇÃO DE PLANOS E PROJETOS DE REGULARIZAÇÃO FUNDIÁRIA				40.000,00	40.000,00
16 125 55 2.167	ELABORAÇÃO DE PLANOS E PROJETOS DE REGULARIZAÇÃO FUNDIÁRIA				40.000,00	40.000,00
3.3.90.00	Aplicações Diretas				40.000,00	40.000,00
<b>Total da unidade orçamentária</b>				<b>70.000,00</b>	<b>1.015.000,00</b>	<b>1.085.000,00</b>
<b>Total da unidade gestora</b>				<b>70.000,00</b>	<b>1.015.000,00</b>	<b>1.085.000,00</b>
<b>TOTAL GERAL</b>				<b>70.000,00</b>	<b>1.015.000,00</b>	<b>1.085.000,00</b>

Entidades Consolidadas: Prefeitura Municipal do Cabo de Santo Agostinho, Fundo Municipal de Saúde do Cabo de Santo Agostinho, Faculdade de Ciências Humanas do Cabo de Santo Agostinho, Fundo Municipal de Assistência Social de Cabo de Santo Agostinho, Fundo Municipal de Desenvolvimento Social de Cabo de Santo Agostinho, FMDDCA - F. M. dos Direitos da Criança e Adolescente de Cabo de Santo Agostinho, CABOPREV - FUNDO PREVIDENCIÁRIO, CABOPREV - FUNDO FINANCEIRO, Câmara Municipal do Cabo de Santo Agostinho

# PREFEITURA MUNICIPAL DO CABO DE SANTO AGOSTINHO

Programa de Trabalho

2025

**Unidade:** 5104 FUNDO MUNICIPAL DE MEIO AMBIENTE

**Legislação:** *Lei 2.317 de 16/01/2006*

**Finalidade:** *Assegurar no âmbito do Cabo de Santo Agostinho, recursos financeiros necessários ao desenvolvimento das ações da política de meio ambiente, na forma da Lei Orgânica do Município e do Plano Diretor de Desenvolvimento*

**Município do Cabo de Santo Agostinho**Praça Praça Ministro André Cavalcante, s/n - Centro - 54.505-320 - Cabo de Santo Agostinho/ PE  
CNPJ: 11.294.402/0001-62 Fone: 8135249020Usuário: Osman Bruno Rodrigues Ferreira  
Chave de autenticação: 1545-2716-412187  
Página  
1 / 1**Programa de Trabalho de Governo****Valores em R\$ - Período: Orçamento/2025****Unidade gestora: 1 - Prefeitura Municipal do Cabo de Santo Agostinho****Unidade orçamentária: 5104 - FUNDO MUNICIPAL DE MEIO AMBIENTE**

<b>Código</b>	<b>Especificação</b>	<b>Não orçamentária</b>	<b>Operação especial</b>	<b>Projetos</b>	<b>Atividades</b>	<b>Total</b>
18	Gestão Ambiental			5.000,00	895.000,00	900.000,00
18 122	Administração Geral			5.000,00	805.000,00	810.000,00
18 122 56	GESTÃO DO FUNDO MUNICIPAL DE MEIO AMBIENTE			5.000,00	805.000,00	810.000,00
18 122 56 1.155	APOIO ÀS AÇÕES DE INVESTIMENTO DO PROGRAMA GESTÃO DO FUNDO MUNICIPAL DE MEIO AMBIENTE			5.000,00		5.000,00
	4.4.90.00 Aplicações Diretas			5.000,00		5.000,00
18 122 56 2.256	APOIO ÀS AÇÕES DE MANUTENÇÃO DO PROGRAMA GESTÃO DO FUNDO MUNICIPAL DE MEIO AMBIENTE				805.000,00	805.000,00
	3.3.50.00 Transferências a Instituições Privadas sem Fins Lucrativos				800.000,00	800.000,00
	3.3.90.00 Aplicações Diretas				5.000,00	5.000,00
18 541	Preservação e Conservação Ambiental				90.000,00	90.000,00
18 541 10067	(RE) CRIANDO VERDE				90.000,00	90.000,00
18 541 10067 2.425	APOIO ÀS AÇÕES DE INVESTIMENTO DO PROGRAMA (RE) CRIANDO VERDE				90.000,00	90.000,00
	3.3.90.00 Aplicações Diretas				90.000,00	90.000,00
<b>Total da unidade orçamentária</b>				<b>5.000,00</b>	<b>895.000,00</b>	<b>900.000,00</b>
<b>Total da unidade gestora</b>				<b>5.000,00</b>	<b>895.000,00</b>	<b>900.000,00</b>
<b>TOTAL GERAL</b>				<b>5.000,00</b>	<b>895.000,00</b>	<b>900.000,00</b>

Entidades Consolidadas: Prefeitura Municipal do Cabo de Santo Agostinho, Fundo Municipal de Saúde do Cabo de Santo Agostinho, Faculdade de Ciências Humanas do Cabo de Santo Agostinho, Fundo Municipal de Assistência Social de Cabo de Santo Agostinho, Fundo Municipal de Desenvolvimento Social de Cabo de Santo Agostinho, FMDDCA - F. M. dos Direitos da Criança e Adolescente de Cabo de Santo Agostinho, CABOPREV - FUNDO PREVIDENCIÁRIO, CABOPREV - FUNDO FINANCEIRO, Câmara Municipal do Cabo de Santo Agostinho

**SECRETARIA MUNICIPAL DE GOVERNO E ORÇAMENTO  
PARTICIPATIVO**

# PREFEITURA MUNICIPAL DO CABO DE SANTO AGOSTINHO

Programa de Trabalho

2025

**Unidade:** 6100 GABINETE DO SECRETÁRIO MUNICIPAL DE GOVERNO E ORÇAMENTO PARTICIPATIVO

**Legislação:** Leis Municipais nº 1.938, de 28/09/2001; 2.046, de 06/03/2003; 2.277, de 26/10/2005; 2.410, de 12/09/2007; 2.467, de 11/12/2008 e 2.610, de 29/12/2010.

**Finalidade:** Coordenar os mecanismos institucionais de democratização da gestão pública; planejar, propor, fiscalizar sobre a receita e as despesas do Orçamento do Município; orientar a elaboração do Regimento Interno que regulamentará o projeto do Orçamento Participativo, definindo sua composição, vinculação dos membros, atribuições, critérios para a eleição dos conselheiros, seus direitos e deveres; coordenar as relações entre a Administração Municipal e a Sociedade Civil organizada; coordenar e promover a representação social e de política governamental do Município, sob orientação do Prefeito; assistir ao Prefeito em suas relações com o Poder Legislativo e com outras instituições públicas e privadas; e assistir ao Prefeito, aos Secretários e demais autoridades na elaboração, formalização e publicação dos atos administrativos.

**Município do Cabo de Santo Agostinho**Praça Praça Ministro André Cavalcante, s/n - Centro - 54.505-320 - Cabo de Santo Agostinho/ PE  
CNPJ: 11.294.402/0001-62 Fone: 8135249020Usuário: Osman Bruno Rodrigues Ferreira  
Chave de autenticação: 1947-5886-725190  
Página  
1 / 1**Programa de Trabalho de Governo****Valores em R\$ - Período: Orçamento/2025****Unidade gestora: 1 - Prefeitura Municipal do Cabo de Santo Agostinho****Unidade orçamentária: 6100 - GABINETE DO SECRETÁRIO MUNICIPAL DE GOVERNO E ORÇAMENTO PARTICIPATIVO**

<b>Código</b>	<b>Especificação</b>	<b>Não orçamentária</b>	<b>Operação especial</b>	<b>Projetos</b>	<b>Atividades</b>	<b>Total</b>
4	Administração			5.000,00	1.916.000,00	1.921.000,00
4 121	Planejamento e Orçamento				5.000,00	5.000,00
4 121 57	GESTÃO DA POLÍTICA GOVERNAMENTAL				5.000,00	5.000,00
4 121 57 2.64	IMPLANTAR AÇÕES DE PLANEJAMENTO ESTRATÉGICO E MONITORAMENTO				5.000,00	5.000,00
	3.3.90.00 Aplicações Diretas				5.000,00	5.000,00
4 122	Administração Geral			5.000,00	1.911.000,00	1.916.000,00
4 122 58	APOIO ADMINISTRATIVO ÀS AÇÕES DO GABINETE DO SECRETÁRIO MUNICIPAL DE GOVERNO E ORÇAMENTO PARTICIPATIVO			5.000,00	1.911.000,00	1.916.000,00
4 122 58 1.154	APOIO AS AÇÕES DE INVESTIMENTO DA GESTÃO ADMINISTRATIVA DO GABINETE DO SECRETÁRIO MUNICIPAL DE GOVERNO E ORÇAMENTO PARTICIPATIVO			5.000,00		5.000,00
	4.4.90.00 Aplicações Diretas			5.000,00		5.000,00
4 122 58 8.140	APOIO AS AÇÕES DE MANUTENÇÃO DA GESTÃO ADMINISTRATIVA DO GABINETE DO SECRETÁRIO MUNICIPAL DE GOVERNO E ORÇAMENTO PARTICIPATIVO				1.111.000,00	1.111.000,00
	3.1.90.00 Aplicações Diretas				1.100.000,00	1.100.000,00
	3.1.91.00 Aplicação Direta Decorrente de Operação entre Órgãos, Fundos e Entidades Integrantes dos Orçamentos Fiscal e da Seguridade Social				6.000,00	6.000,00
	3.3.90.00 Aplicações Diretas				5.000,00	5.000,00
4 122 58 8.260	APOIO AS AÇÕES PARA O CUSTEIO DAS VERBAS INDENIZATÓRIAS				800.000,00	800.000,00
	3.3.90.00 Aplicações Diretas				800.000,00	800.000,00
<b>Total da unidade orçamentária</b>				<b>5.000,00</b>	<b>1.916.000,00</b>	<b>1.921.000,00</b>
<b>Total da unidade gestora</b>				<b>5.000,00</b>	<b>1.916.000,00</b>	<b>1.921.000,00</b>
<b>TOTAL GERAL</b>				<b>5.000,00</b>	<b>1.916.000,00</b>	<b>1.921.000,00</b>

Entidades Consolidadas: Prefeitura Municipal do Cabo de Santo Agostinho, Fundo Municipal de Saúde do Cabo de Santo Agostinho, Faculdade de Ciências Humanas do Cabo de Santo Agostinho, Fundo Municipal de Assistência Social de Cabo de Santo Agostinho, Fundo Municipal de Desenvolvimento Social de Cabo de Santo Agostinho, FMDDCA - F. M. dos Direitos da Criança e Adolescente de Cabo de Santo Agostinho, CABOPREV - FUNDO PREVIDENCIÁRIO, CABOPREV - FUNDO FINANCEIRO, Câmara Municipal do Cabo de Santo Agostinho

# PREFEITURA MUNICIPAL DO CABO DE SANTO AGOSTINHO

Programa de Trabalho

2025

**Unidade:** 6101 SECRETARIA EXECUTIVA DO ORÇAMENTO PARTICIPATIVO

**Legislação:** Leis Municipais nº 2.467, de 11/12/2008; 2.610, de 29/12/2010; 2.783, de 25/04/2011; e 2.791, de 01/06/2011.

**Finalidade:** Garantir a participação popular na priorização e execução da ação governamental, competindo-lhe: coordenar e articular, em cada região administrativa do Município, a mobilização das comunidades organizadas para a participação nas discussões do Orçamento Participativo; organizar e coordenar o funcionamento dos Fóruns Temáticos e a realização das Reuniões Plenárias Regionais do Ciclo do Orçamento Participativo; promover a elaboração e acompanhar a execução do Plano de Investimentos Regionalizado, em conformidade com as definições ocorridas no Ciclo do Orçamento Participativo; e desenvolver outras atividades correlatas.

**Município do Cabo de Santo Agostinho**Praça Praça Ministro André Cavalcante, s/n - Centro - 54.505-320 - Cabo de Santo Agostinho/ PE  
CNPJ: 11.294.402/0001-62 Fone: 8135249020Usuário: Osman Bruno Rodrigues Ferreira  
Chave de autenticação: 1044-6002-082192  
Página  
1 / 1**Programa de Trabalho de Governo****Valores em R\$ - Período: Orçamento/2025****Unidade gestora: 1 - Prefeitura Municipal do Cabo de Santo Agostinho****Unidade orçamentária: 6101 - SECRETARIA EXECUTIVA DO ORÇAMENTO PARTICIPATIVO**

<b>Código</b>	<b>Especificação</b>	<b>Não orçamentária</b>	<b>Operação especial</b>	<b>Projetos</b>	<b>Atividades</b>	<b>Total</b>
4	Administração			10.000,00	895.000,00	905.000,00
4 121	Planejamento e Orçamento			5.000,00	65.000,00	70.000,00
4 121 60	PARTICIPA CABO			5.000,00	65.000,00	70.000,00
4 121 60 1.156	CICLO DO ORÇAMENTO PARTICIPATIVO - PARTICIPA CABO DIGITAL			5.000,00		5.000,00
	4.4.90.00 Aplicações Diretas			5.000,00		5.000,00
4 121 60 2.120	CICLO DO ORÇAMENTO PARTICIPATIVO - PARTICIPA CABO				60.000,00	60.000,00
	3.3.90.00 Aplicações Diretas				60.000,00	60.000,00
4 121 60 2.121	COORDENAÇÃO DO PLANO DE INVESTIMENTO REGIONALIZADO (PIR/OP) A CARGO DAS SECRETARIAS MUNICIPAIS				5.000,00	5.000,00
	3.3.90.00 Aplicações Diretas				5.000,00	5.000,00
4 122	Administração Geral			5.000,00	830.000,00	835.000,00
4 122 61	CONSTRUINDO UMA NOVA GESTÃO PARTICIPATIVA				5.000,00	5.000,00
4 122 61 2.122	APOIO ÀS COMISSÕES, FUNDOS, CONSELHOS MUNICIPAIS VINCULADOS AO ÓRGÃO E ENTIDADES POPULARES				5.000,00	5.000,00
	3.3.90.00 Aplicações Diretas				5.000,00	5.000,00
4 122 62	APOIO ADMINISTRATIVO ÀS AÇÕES DA SECRETARIA EXECUTIVA DO ORÇAMENTO PARTICIPATIVO			5.000,00	825.000,00	830.000,00
4 122 62 1.158	APOIO AS AÇÕES DE INVESTIMENTO DA SECRETARIA EXECUTIVA DO PARTICIPA CABO			5.000,00		5.000,00
	4.4.90.00 Aplicações Diretas			5.000,00		5.000,00
4 122 62 8.200	APOIO AS AÇÕES DE MANUTENÇÃO DA GESTÃO ADMINISTRATIVA DA SECRETARIA EXECUTIVA DO PARTICIPA CABO				365.000,00	365.000,00
	3.1.90.00 Aplicações Diretas				350.000,00	350.000,00
	3.1.91.00 Aplicação Direta Decorrente de Operação entre Órgãos, Fundos e Entidades Integrantes dos Orçamentos Fiscal e da Seguridade Social				10.000,00	10.000,00
	3.3.90.00 Aplicações Diretas				5.000,00	5.000,00
4 122 62 8.261	APOIO AS AÇÕES PARA O CUSTEIO DAS VERBAS INDENIZATÓRIAS				460.000,00	460.000,00
	3.3.90.00 Aplicações Diretas				460.000,00	460.000,00
<b>Total da unidade orçamentária</b>				<b>10.000,00</b>	<b>895.000,00</b>	<b>905.000,00</b>
<b>Total da unidade gestora</b>				<b>10.000,00</b>	<b>895.000,00</b>	<b>905.000,00</b>
<b>TOTAL GERAL</b>				<b>10.000,00</b>	<b>895.000,00</b>	<b>905.000,00</b>

Entidades Consolidadas: Prefeitura Municipal do Cabo de Santo Agostinho, Fundo Municipal de Saúde do Cabo de Santo Agostinho, Faculdade de Ciências Humanas do Cabo de Santo Agostinho, Fundo Municipal de Assistência Social de Cabo de Santo Agostinho, Fundo Municipal de Desenvolvimento Social de Cabo de Santo Agostinho, FMDDCA - F. M. dos Direitos da Criança e Adolescente de Cabo de Santo Agostinho, CABOPREV - FUNDO PREVIDENCIÁRIO, CABOPREV - FUNDO FINANCEIRO, Câmara Municipal do Cabo de Santo Agostinho



# PREFEITURA MUNICIPAL DO CABO DE SANTO AGOSTINHO

## Programa de Trabalho 2025

**Unidade:** 6103 SECRETARIA EXECUTIVA DE ARTICULAÇÃO POLÍTICA

**Legislação:** Lei Municipal nº 3.853, de 02/06/2023.

**Finalidade:** Art. 3º São atribuições da Secretaria Executiva de Articulação Política - SEAP:

- I - assistir tecnicamente ao Secretário Municipal do Governo e Orçamento Participativo na condução e coordenação da articulação política do Poder Executivo Municipal com os diversos segmentos da sociedade civil;
- II - promover ações de integração das comunidades organizadas do Município do Cabo de Santo Agostinho no processo de gestão pública e de convivência social;
- III - atuar diretamente na mobilização necessária à participação dos munícipes no Orçamento Participativo, em apoio ao Gabinete do Secretário Municipal de Governo e Orçamento Participativo.
- IV - Coordenar atividades de apoio às ações do Governo Municipal, oferecendo suporte à sua ação junto ao Poder Legislativo Municipal;
- V - Gerenciar o atendimento aos pedidos de informação do Poder Legislativo e de outras comunicações interinstitucionais;
- VI - Acompanhar o cenário político, subsidiando os processos decisórios da Administração;
- VII - Promover a articulação institucional entre o Executivo Municipal e o Poder Legislativo, as esferas estadual e federal de governo, municípios, entidades da sociedade civil, e Conselhos instituídos por Lei, com atuação em áreas temáticas ou setoriais das políticas públicas ;
- VIII - Acompanhar e estimular o fortalecimento dos Conselhos e Fóruns municipais mediante promoção de ações de formação e valorização.

**Município do Cabo de Santo Agostinho**Praça Praça Ministro André Cavalcante, s/n - Centro - 54.505-320 - Cabo de Santo Agostinho/ PE  
CNPJ: 11.294.402/0001-62 Fone: 8135249020Usuário: Osman Bruno Rodrigues Ferreira  
Chave de autenticação: 1204-8681-160194  
Página  
1 / 1**Programa de Trabalho de Governo****Valores em R\$ - Período: Orçamento/2025****Unidade gestora: 1 - Prefeitura Municipal do Cabo de Santo Agostinho****Unidade orçamentária: 6103 - SECRETARIA EXECUTIVA DE ARTICULAÇÃO POLÍTICA**

<b>Código</b>	<b>Especificação</b>	<b>Não orçamentária</b>	<b>Operação especial</b>	<b>Projetos</b>	<b>Atividades</b>	<b>Total</b>
4	Administração			5.000,00	1.041.000,00	1.046.000,00
4 121	Planejamento e Orçamento				5.000,00	5.000,00
4 121 63	ARTICULAÇÃO POLÍTICA				5.000,00	5.000,00
4 121 63 2.65	ARTICULAÇÃO POLÍTICA MUNICIPAL				5.000,00	5.000,00
	3.3.90.00 Aplicações Diretas				5.000,00	5.000,00
4 122	Administração Geral			5.000,00	1.036.000,00	1.041.000,00
4 122 10060	APOIO ADMINISTRATIVO ÀS AÇÕES DA SECRETARIA EXECUTIVA DE ARTICULAÇÃO POLÍTICA			5.000,00	1.036.000,00	1.041.000,00
4 122 10060 1.391	APOIO AS AÇÕES DE INVESTIMENTO DA GESTÃO ADMINISTRATIVA DA SECRETARIA EXECUTIVA DE ARTICULAÇÃO POLÍTICA			5.000,00		5.000,00
	4.4.90.00 Aplicações Diretas			5.000,00		5.000,00
4 122 10060 8.242	APOIO AS AÇÕES DE MANUTENÇÃO DA GESTÃO ADMINISTRATIVA DA SECRETARIA DE ARTICULAÇÃO POLÍTICA				576.000,00	576.000,00
	3.1.90.00 Aplicações Diretas				510.000,00	510.000,00
	3.1.91.00 Aplicação Direta Decorrente de Operação entre Órgãos, Fundos e Entidades Integrantes dos Orçamentos Fiscal e da Seguridade Social				6.000,00	6.000,00
	3.3.90.00 Aplicações Diretas				60.000,00	60.000,00
4 122 10060 8.244	APOIO ÀS AÇÕES DE CUSTEIO DAS VERBAS INDENIZATÓRIAS				460.000,00	460.000,00
	3.3.90.00 Aplicações Diretas				460.000,00	460.000,00
<b>Total da unidade orçamentária</b>				<b>5.000,00</b>	<b>1.041.000,00</b>	<b>1.046.000,00</b>
<b>Total da unidade gestora</b>				<b>5.000,00</b>	<b>1.041.000,00</b>	<b>1.046.000,00</b>
<b>TOTAL GERAL</b>				<b>5.000,00</b>	<b>1.041.000,00</b>	<b>1.046.000,00</b>

Entidades Consolidadas: Prefeitura Municipal do Cabo de Santo Agostinho, Fundo Municipal de Saúde do Cabo de Santo Agostinho, Faculdade de Ciências Humanas do Cabo de Santo Agostinho, Fundo Municipal de Assistência Social de Cabo de Santo Agostinho, Fundo Municipal de Desenvolvimento Social de Cabo de Santo Agostinho, FMDDCA - F. M. dos Direitos da Criança e Adolescente de Cabo de Santo Agostinho, CABOPREV - FUNDO PREVIDENCIÁRIO, CABOPREV - FUNDO FINANCEIRO, Câmara Municipal do Cabo de Santo Agostinho

**SECRETARIA MUNICIPAL DE INFRAESTRUTURA**

# PREFEITURA MUNICIPAL DO CABO DE SANTO AGOSTINHO

Programa de Trabalho

2025

**Unidade:** 7100 GABINETE DO SECRETÁRIO MUNICIPAL DE INFRAESTRUTURA

**Legislação:** Leis Municipais nº 1.758, de 10/01/1997; 1.924, de 29/12/2000; 1.938, de 28/09/2001; 2.046, de 06/03/2003; 2.277, de 26/10/2005; 2.410, de 12/09/2007; 2.467; de 11/12/2008 e 2.610, de 29/12/2010.

**Finalidade:** Exercer as atividades de implantação, controle e manutenção da limpeza pública; proceder à implantação, conservação e manutenção da rede de macro e micro drenagem; construir, reformar e ampliar prédios, bem como mercados, feiras, cemitérios, ruas, logradouros, galerias, avenidas, estradas municipais, áreas verdes, praças, parques e jardins; executar ou supervisionar as obras realizadas por órgãos públicos estaduais ou federais em convênio com a Prefeitura; executar os projetos concernentes às ações de habitação, abastecimento d'água, saneamento básico e contenção de encostas; atender às demandas essenciais da população relacionadas com o abastecimento d'água, priorizando as necessidades das comunidades de baixa renda e os programas de interiorização.

**Município do Cabo de Santo Agostinho**Praça Praça Ministro André Cavalcante, s/n - Centro - 54.505-320 - Cabo de Santo Agostinho/ PE  
CNPJ: 11.294.402/0001-62 Fone: 8135249020Usuário: Osman Bruno Rodrigues Ferreira  
Chave de autenticação:1585-2316-617197  
Página  
1 / 1**Programa de Trabalho de Governo****Valores em R\$ - Período: Orçamento/2025****Unidade gestora: 1 - Prefeitura Municipal do Cabo de Santo Agostinho****Unidade orçamentária: 7100 - GABINETE DO SECRETÁRIO MUNICIPAL DE INFRAESTRUTURA**

<b>Código</b>	<b>Especificação</b>	<b>Não orçamentária</b>	<b>Operação especial</b>	<b>Projetos</b>	<b>Atividades</b>	<b>Total</b>
4	Administração				1.400.000,00	1.400.000,00
4 122	Administração Geral				1.400.000,00	1.400.000,00
4 122 65	APOIO ADMINISTRATIVO ÀS AÇÕES DO GABINETE DO SECRETÁRIO MUNICIPAL DE INFRAESTRUTURA				1.400.000,00	1.400.000,00
4 122 65 8.70	APOIO AS AÇÕES DE MANUTENÇÃO DA GESTÃO ADMINISTRATIVA DO GABINETE DO SECRETÁRIO MUNICIPAL DE INFRAESTRUTURA				900.000,00	900.000,00
	3.1.90.00 Aplicações Diretas				800.000,00	800.000,00
	3.1.91.00 Aplicação Direta Decorrente de Operação entre Órgãos, Fundos e Entidades Integrantes dos Orçamentos Fiscal e da Seguridade Social				30.000,00	30.000,00
	3.3.90.00 Aplicações Diretas				70.000,00	70.000,00
4 122 65 8.87	APOIO AS AÇÕES DE MANUTENÇÃO DA GESTÃO ADMINISTRATIVA DA SUPERINTENDÊNCIA DE HABITAÇÃO				50.000,00	50.000,00
	4.4.90.00 Aplicações Diretas				50.000,00	50.000,00
4 122 65 8.264	APOIO AS AÇÕES PARA O CUSTEIO DAS VERBAS INDENIZATÓRIAS				450.000,00	450.000,00
	3.3.90.00 Aplicações Diretas				450.000,00	450.000,00
<b>Total da unidade orçamentária</b>					<b>1.400.000,00</b>	<b>1.400.000,00</b>
<b>Total da unidade gestora</b>					<b>1.400.000,00</b>	<b>1.400.000,00</b>
<b>TOTAL GERAL</b>					<b>1.400.000,00</b>	<b>1.400.000,00</b>

Entidades Consolidadas: Prefeitura Municipal do Cabo de Santo Agostinho, Fundo Municipal de Saúde do Cabo de Santo Agostinho, Faculdade de Ciências Humanas do Cabo de Santo Agostinho, Fundo Municipal de Assistência Social de Cabo de Santo Agostinho, Fundo Municipal de Desenvolvimento Social de Cabo de Santo Agostinho, FMDDCA - F. M. dos Direitos da Criança e Adolescente de Cabo de Santo Agostinho, CABOPREV - FUNDO PREVIDENCIÁRIO, CABOPREV - FUNDO FINANCEIRO, Câmara Municipal do Cabo de Santo Agostinho

# PREFEITURA MUNICIPAL DO CABO DE SANTO AGOSTINHO

## Programa de Trabalho

2025

**Unidade:** 7101 SECRETARIA EXECUTIVA DE OBRAS PÚBLICAS

**Legislação:** Leis Municipais nº 1.758, de 10/01/1997; 1.924, de 29/12/2000; 1.938, de 28/09/2001; 2.046, de 06/03/2003; 2.277, de 26/10/2005; 2.410, de 12/09/2007 e 2.467, de 11/12/2008.

**Finalidade:** Gerenciar e executar a elaboração de projetos, orçamentos e especificações técnicas e cronogramas de obras; levantar e fornecer elementos técnicos para a realização de processos licitatórios; coordenar obras públicas, empreitadas de médio e grande porte; orientar e fiscalizar obras públicas executadas por terceiros; gerenciar contratos de obras por meio de controle dos cronogramas físico-financeiros; fiscalizar a execução e medições das obras; efetuar vistorias e emitir laudos técnicos relativos a obras ou interferências em áreas de uso público, inclusive as de energia elétrica; e assessorar o Secretário Municipal de Infraestrutura, na sua área de atuação.

**Município do Cabo de Santo Agostinho**Praça Praça Ministro André Cavalcante, s/n - Centro - 54.505-320 - Cabo de Santo Agostinho/ PE  
CNPJ: 11.294.402/0001-62 Fone: 8135249020Usuário: Osman Bruno Rodrigues Ferreira  
Chave de autenticação: 1757-1078-178199  
Página  
1 / 1**Programa de Trabalho de Governo****Valores em R\$ - Período: Orçamento/2025****Unidade gestora: 1 - Prefeitura Municipal do Cabo de Santo Agostinho****Unidade orçamentária: 7101 - SECRETARIA EXECUTIVA DE OBRAS PÚBLICAS**

<b>Código</b>	<b>Especificação</b>	<b>Não orçamentária</b>	<b>Operação especial</b>	<b>Projetos</b>	<b>Atividades</b>	<b>Total</b>
4	Administração		44.330.000,00		1.625.000,00	45.955.000,00
4 122	Administração Geral		44.330.000,00		1.625.000,00	45.955.000,00
4 122 67	APOIO ADMINISTRATIVO AS AÇÕES DA SECRETARIA EXECUTIVA DE OBRAS PÚBLICAS		44.330.000,00		1.625.000,00	45.955.000,00
4 122 67 0.1001	AMORTIZAÇÃO DE OPERAÇÃO DE CRÉDITO		44.330.000,00			44.330.000,00
	3.2.90.00 Aplicações Diretas		25.247.000,00			25.247.000,00
	4.6.90.00 Aplicações Diretas		19.083.000,00			19.083.000,00
4 122 67 8.80	APOIO AS AÇÕES DE MANUTENÇÃO DA GESTÃO ADMINISTRATIVA DA SECRETARIA EXECUTIVA DE OBRAS PÚBLICAS				945.000,00	945.000,00
	3.1.90.00 Aplicações Diretas				700.000,00	700.000,00
	3.1.91.00 Aplicação Direta Decorrente de Operação entre Órgãos, Fundos e Entidades Integrantes dos Orçamentos Fiscal e da Seguridade Social				45.000,00	45.000,00
	3.3.90.00 Aplicações Diretas				200.000,00	200.000,00
4 122 67 8.268	APOIO ÀS AÇÕES DE CUSTEIO DAS VERBAS INDENIZATÓRIAS				680.000,00	680.000,00
	3.3.90.00 Aplicações Diretas				680.000,00	680.000,00
15	Urbanismo			26.759.952,38		26.759.952,38
15 451	Infra-Estrutura Urbana			26.759.952,38		26.759.952,38
15 451 68	"ORLA"			2.995.000,00		2.995.000,00
15 451 68 3.36	IMPLEMENTAR AÇÕES DE MELHORAMENTO DOS ACESSOS VIÁRIOS A ORLA			2.995.000,00		2.995.000,00
	4.4.90.00 Aplicações Diretas			2.995.000,00		2.995.000,00
15 451 69	URBANIZAÇÃO			130.000,00		130.000,00
15 451 69 3.144	CONSTRUIR E EQUIPAR PRAÇAS E PARQUES			130.000,00		130.000,00
	4.4.90.00 Aplicações Diretas			130.000,00		130.000,00
15 451 70	MELHORIA DE VIAS PÚBLICAS			22.634.952,38		22.634.952,38
15 451 70 3.38	PAVIMENTAÇÃO E DRENAGEM DAS VIAS PÚBLICAS			22.634.952,38		22.634.952,38
	4.4.90.00 Aplicações Diretas			22.634.952,38		22.634.952,38
15 451 71	ELABORAÇÃO E SUPERVISÃO DE PROJETOS			1.000.000,00		1.000.000,00
15 451 71 3.143	PROJETOS E SERVIÇOS TÉCNICOS DE OBRAS PÚBLICAS			1.000.000,00		1.000.000,00
	4.4.90.00 Aplicações Diretas			1.000.000,00		1.000.000,00
17	Saneamento			1.300.000,00		1.300.000,00
17 543	Recuperação de Áreas Degradadas			1.300.000,00		1.300.000,00
17 543 73	REDUÇÃO DAS ÁREAS DE RISCO			1.300.000,00		1.300.000,00
17 543 73 3.35	MELHORIA DO SISTEMA DE MACRO, MICRO DRENAGEM E ENCOSTAS			1.300.000,00		1.300.000,00
	4.4.90.00 Aplicações Diretas			1.300.000,00		1.300.000,00
<b>Total da unidade orçamentária</b>			<b>44.330.000,00</b>	<b>28.059.952,38</b>	<b>1.625.000,00</b>	<b>74.014.952,38</b>
<b>Total da unidade gestora</b>			<b>44.330.000,00</b>	<b>28.059.952,38</b>	<b>1.625.000,00</b>	<b>74.014.952,38</b>
<b>TOTAL GERAL</b>			<b>44.330.000,00</b>	<b>28.059.952,38</b>	<b>1.625.000,00</b>	<b>74.014.952,38</b>

Entidades Consolidadas: Prefeitura Municipal do Cabo de Santo Agostinho, Fundo Municipal de Saúde do Cabo de Santo Agostinho, Faculdade de Ciências Humanas do Cabo de Santo Agostinho, Fundo Municipal de Assistência Social de Cabo de Santo Agostinho, Fundo Municipal de Desenvolvimento Social de Cabo de Santo Agostinho, FMDDCA - F. M. dos Direitos da Criança e Adolescente de Cabo de Santo Agostinho, CABOPREV - FUNDO PREVIDENCIÁRIO, CABOPREV - FUNDO FINANCEIRO, Câmara Municipal do Cabo de Santo Agostinho

# PREFEITURA MUNICIPAL DO CABO DE SANTO AGOSTINHO

Programa de Trabalho

2025

**Unidade:** 7102 SECRETARIA EXECUTIVA DE LIMPEZA PÚBLICA

**Legislação:** Leis Municipais nº 1.758, de 10/01/1997; 1.924, de 29/12/2000; 1.938, de 28/09/2001; 2.046, de 06/03/2003; 2.277, de 26/10/2005; 2.410, de 12/09/2007; 2.467, de 11/12/2008 e 2.610, de 29/12/2010.

**Finalidade:** Planejar, implantar, manter e controlar as políticas de limpeza pública no Município, de forma democrática e articulada com ou em parceria com as diversas formas de representação da sociedade, tendo como foco precípua desenvolver os serviços de: limpeza de galerias e canais; varrição do viário pavimentado; capinação do viário não pavimentado; coleta e transporte dos resíduos sólidos; coleta seletiva e adequada destinação final do lixo urbano; aterro sanitário; destinação adequada dos resíduos processados de entulhos e de construção; pintura de meio-fio e outros.



**Município do Cabo de Santo Agostinho**Praça Praça Ministro André Cavalcante, s/n - Centro - 54.505-320 - Cabo de Santo Agostinho/ PE  
CNPJ: 11.294.402/0001-62 Fone: 8135249020Usuário: Osman Bruno Rodrigues Ferreira  
Chave de autenticação: 2063-0637-506201  
Página  
1 / 1**Programa de Trabalho de Governo****Valores em R\$ - Período: Orçamento/2025****Unidade gestora: 1 - Prefeitura Municipal do Cabo de Santo Agostinho****Unidade orçamentária: 7102 - SECRETARIA EXECUTIVA DE LIMPEZA PÚBLICA**

<b>Código</b>	<b>Especificação</b>	<b>Não orçamentária</b>	<b>Operação especial</b>	<b>Projetos</b>	<b>Atividades</b>	<b>Total</b>
4	Administração			20.000,00	1.370.000,00	1.390.000,00
4 122	Administração Geral			20.000,00	1.370.000,00	1.390.000,00
4 122 75	APOIO ADMINISTRATIVO ÀS AÇÕES DA SECRETARIA EXECUTIVA DE LIMPEZA PÚBLICA			20.000,00	1.370.000,00	1.390.000,00
4 122 75 1.191	APOIO AS AÇÕES DE INVESTIMENTO DA GESTÃO ADMINISTRATIVA DA SECRETARIA EXECUTIVA DE LIMPEZA PÚBLICA			20.000,00		20.000,00
4.4.90.00	Aplicações Diretas			20.000,00		20.000,00
4 122 75 8.74	APOIO AS AÇÕES DE MANUTENÇÃO DA GESTÃO ADMINISTRATIVA DA SECRETARIA EXECUTIVA DE LIMPEZA PÚBLICA				910.000,00	910.000,00
3.1.90.00	Aplicações Diretas				790.000,00	790.000,00
3.1.91.00	Aplicação Direta Decorrente de Operação entre Órgãos, Fundos e Entidades Integrantes dos Orçamentos Fiscal e da Seguridade Social				90.000,00	90.000,00
3.3.90.00	Aplicações Diretas				30.000,00	30.000,00
4 122 75 8.267	APOIO ÀS AÇÕES DE CUSTEIO DAS VERBAS INDENIZATÓRIAS				460.000,00	460.000,00
3.3.90.00	Aplicações Diretas				460.000,00	460.000,00
15	Urbanismo			20.000,00	72.050.000,00	72.070.000,00
15 452	Serviços Urbanos			20.000,00	72.050.000,00	72.070.000,00
15 452 76	LIMPEZA URBANA E DESTINAÇÃO DE RESÍDUOS SÓLIDOS			20.000,00	72.050.000,00	72.070.000,00
15 452 76 1.192	AQUISIÇÃO DE EQUIPAMENTOS PARA LIMPEZA URBANA			20.000,00		20.000,00
4.4.90.00	Aplicações Diretas			20.000,00		20.000,00
15 452 76 2.383	APOIO ÀS AÇÕES VOLTADAS PARA EDUCAÇÃO AMBIENTAL				50.000,00	50.000,00
3.3.90.00	Aplicações Diretas				50.000,00	50.000,00
15 452 76 4.72	COLETA, TRANSPORTE E DISPOSIÇÃO FINAL DO LIXO				72.000.000,00	72.000.000,00
3.3.90.00	Aplicações Diretas				72.000.000,00	72.000.000,00
<b>Total da unidade orçamentária</b>				<b>40.000,00</b>	<b>73.420.000,00</b>	<b>73.460.000,00</b>
<b>Total da unidade gestora</b>				<b>40.000,00</b>	<b>73.420.000,00</b>	<b>73.460.000,00</b>
<b>TOTAL GERAL</b>				<b>40.000,00</b>	<b>73.420.000,00</b>	<b>73.460.000,00</b>

Entidades Consolidadas: Prefeitura Municipal do Cabo de Santo Agostinho, Fundo Municipal de Saúde do Cabo de Santo Agostinho, Faculdade de Ciências Humanas do Cabo de Santo Agostinho, Fundo Municipal de Assistência Social de Cabo de Santo Agostinho, Fundo Municipal de Desenvolvimento Social de Cabo de Santo Agostinho, FMDDCA - F. M. dos Direitos da Criança e Adolescente de Cabo de Santo Agostinho, CABOPREV - FUNDO PREVIDENCIÁRIO, CABOPREV - FUNDO FINANCEIRO, Câmara Municipal do Cabo de Santo Agostinho

# PREFEITURA MUNICIPAL DO CABO DE SANTO AGOSTINHO

Programa de Trabalho

2025

**Unidade:** 7103 SUPERINTENDÊNCIA DE HABITAÇÃO

**Legislação:** Lei Municipal nº 2.467, de 11/12/2008.

**Finalidade:** Formular as diretrizes, definir e orientar a política municipal de habitação; desenvolver estudos e pesquisas sobre a realidade sócio econômica e habitacional; formular projetos e orçamentos de captação de recursos voltados para programas habitacionais destinados à população de baixa renda; desenvolver projetos residenciais, de loteamentos populares e de urbanização de favelas e ocupações; implementar projetos de regularização jurídica de áreas ocupadas; monitorar áreas de risco para reassentamentos; promover a participação da iniciativa privada e de outras organizações para viabilizar programas conjuntos na área habitacional; estimular a constituição de cooperativas e similares; apoiar o desenvolvimento de tecnologias alternativas para habitação; organizar audiências públicas, orientar e auxiliar os movimentos de moradia que estejam interessados em participar da promoção e implementação de políticas públicas; e assessorar o Secretário Municipal de Infraestrutura, na sua área de atuação.

**Município do Cabo de Santo Agostinho**Praça Praça Ministro André Cavalcante, s/n - Centro - 54.505-320 - Cabo de Santo Agostinho/ PE  
CNPJ: 11.294.402/0001-62 Fone: 8135249020Usuário: Osman Bruno Rodrigues Ferreira  
Chave de autenticação: 1301-8872-123203  
Página  
1 / 1**Programa de Trabalho de Governo**

Valores em R\$ - Período: Orçamento/2025

Unidade gestora: **1 - Prefeitura Municipal do Cabo de Santo Agostinho**Unidade orçamentária: **7103 - SUPERINTENDÊNCIA DE HABITAÇÃO**

Código	Especificação	Não orçamentária	Operação especial	Projetos	Atividades	Total
4	Administração				452.000,00	452.000,00
4 122	Administração Geral				452.000,00	452.000,00
4 122 77	APOIO ADMINISTRATIVO ÀS AÇÕES DA SUPERINTENDÊNCIA DE HABITAÇÃO				452.000,00	452.000,00
4 122 77 8.87	APOIO AS AÇÕES DE MANUTENÇÃO DA GESTÃO ADMINISTRATIVA DA SUPERINTENDÊNCIA DE HABITAÇÃO				252.000,00	252.000,00
	3.1.90.00 Aplicações Diretas				160.000,00	160.000,00
	3.1.91.00 Aplicação Direta Decorrente de Operação entre Órgãos, Fundos e Entidades Integrantes dos Orçamentos Fiscal e da Seguridade Social				42.000,00	42.000,00
	3.3.90.00 Aplicações Diretas				50.000,00	50.000,00
4 122 77 8.270	APOIO ÀS AÇÕES DE CUSTEIO DAS VERBAS INDENIZATÓRIAS				200.000,00	200.000,00
	3.3.90.00 Aplicações Diretas				200.000,00	200.000,00
15	Urbanismo			210.000,00	185.000,00	395.000,00
15 451	Infra-Estrutura Urbana			210.000,00	185.000,00	395.000,00
15 451 78	OBRAS DE INFRAESTRUTURA URBANA			210.000,00	185.000,00	395.000,00
15 451 78 1.218	EXECUTAR OBRAS DE INFRAESTRUTURA URBANA			210.000,00		210.000,00
	4.4.90.00 Aplicações Diretas			210.000,00		210.000,00
15 451 78 8.273	APOIO AS AÇÕES SOCIO-EDUCATIVA PARA ACOMPANHAMENTO DE OBRAS				185.000,00	185.000,00
	3.3.90.00 Aplicações Diretas				185.000,00	185.000,00
16	Habitação			20.000,00	720.000,00	740.000,00
16 482	Habitação Urbana			20.000,00	720.000,00	740.000,00
16 482 82	PLANO LOCAL DE HABITAÇÃO DE INTERESSE SOCIAL				210.000,00	210.000,00
16 482 82 2.391	REGULARIZAÇÃO URBANÍSTICA E FUNDIÁRIA DE ASSENTAMENTOS HABITACIONAIS A POPULAÇÃO DE MENOR RENDA NO MUNICÍPIO				210.000,00	210.000,00
	3.3.90.00 Aplicações Diretas				210.000,00	210.000,00
16 482 10062	CONSTRUINDO UMA MORADIA DIGNA			20.000,00	510.000,00	530.000,00
16 482 10062 2.417	APOIO AS AÇÕES DE MANUTENÇÃO DO PROGRAMA CONSTRUINDO UMA MORADIA DIGNA				510.000,00	510.000,00
	3.3.90.00 Aplicações Diretas				510.000,00	510.000,00
16 482 10062 3.148	APOIO AS AÇÕES DE INVESTIMENTO DO PROGRAMA CONSTRUINDO UMA MORADIA DIGNA			20.000,00		20.000,00
	4.4.90.00 Aplicações Diretas			20.000,00		20.000,00
<b>Total da unidade orçamentária</b>				<b>230.000,00</b>	<b>1.357.000,00</b>	<b>1.587.000,00</b>
<b>Total da unidade gestora</b>				<b>230.000,00</b>	<b>1.357.000,00</b>	<b>1.587.000,00</b>
<b>TOTAL GERAL</b>				<b>230.000,00</b>	<b>1.357.000,00</b>	<b>1.587.000,00</b>

Entidades Consolidadas: Prefeitura Municipal do Cabo de Santo Agostinho, Fundo Municipal de Saúde do Cabo de Santo Agostinho, Faculdade de Ciências Humanas do Cabo de Santo Agostinho, Fundo Municipal de Assistência Social de Cabo de Santo Agostinho, Fundo Municipal de Desenvolvimento Social de Cabo de Santo Agostinho, FMDDCA - F. M. dos Direitos da Criança e Adolescente de Cabo de Santo Agostinho, CABOPREV - FUNDO PREVIDENCIÁRIO, CABOPREV - FUNDO FINANCEIRO, Câmara Municipal do Cabo de Santo Agostinho

# PREFEITURA MUNICIPAL DO CABO DE SANTO AGOSTINHO

## Programa de Trabalho 2025

**Unidade:** 7104 FUNDO MUNICIPAL DE INVESTIMENTOS - FMI

**Legislação:** Lei Municipal nº 2.933, de 30/04/2013; E 2.963, DE 30/12/2013

**Finalidade:** Desenvolver a implantação dos Planos de Trabalho Municipal de investimentos, através de transferências fundo a fundo, bem como de outras fontes complementares de recursos destinados a projetos municipais nas áreas de infraestrutura urbana e rural, educação, saúde, segurança, desenvolvimento social, meio ambiente e sustentabilidade.

**Município do Cabo de Santo Agostinho**Praça Praça Ministro André Cavalcante, s/n - Centro - 54.505-320 - Cabo de Santo Agostinho/ PE  
CNPJ: 11.294.402/0001-62 Fone: 8135249020**Usuário:** Osman Bruno Rodrigues Ferreira  
**Chave de autenticação:**1428-9258-244**205**  
**Página**  
1 / 1**Programa de Trabalho de Governo****Valores em R\$ - Período: Orçamento/2025****Unidade gestora: 1 - Prefeitura Municipal do Cabo de Santo Agostinho****Unidade orçamentária: 7104 - FUNDO MUNICIPAL DE INVESTIMENTO - FMI**

<b>Código</b>	<b>Especificação</b>	<b>Não orçamentária</b>	<b>Operação especial</b>	<b>Projetos</b>	<b>Atividades</b>	<b>Total</b>
15	Urbanismo			1.071.000,00		1.071.000,00
15 451	Infra-Estrutura Urbana			1.071.000,00		1.071.000,00
15 451 81	FORTALECIMENTO DO DESENVOLVIMENTO EM ÁREAS ESTRATÉGICAS DO FUNDO MUNICIPAL DE INVESTIMENTO (FMI)			1.071.000,00		1.071.000,00
15 451 81 3.145	DESENVOLVIMENTO DAS AÇÕES SOCIAIS EM ÁREAS ESTRATÉGICAS			1.071.000,00		1.071.000,00
4.4.90.00	Aplicações Diretas			1.071.000,00		1.071.000,00
<b>Total da unidade orçamentária</b>				<b>1.071.000,00</b>		<b>1.071.000,00</b>
<b>Total da unidade gestora</b>				<b>1.071.000,00</b>		<b>1.071.000,00</b>
<b>TOTAL GERAL</b>				<b>1.071.000,00</b>		<b>1.071.000,00</b>

Entidades Consolidadas: Prefeitura Municipal do Cabo de Santo Agostinho, Fundo Municipal de Saúde do Cabo de Santo Agostinho, Faculdade de Ciências Humanas do Cabo de Santo Agostinho, Fundo Municipal de Assistência Social de Cabo de Santo Agostinho , Fundo Municipal de Desenvolvimento Social de Cabo de Santo Agostinho , FMDDCA - F. M. dos Direitos da Criança e Adolescente de Cabo de Santo Agostinho , CABOPREV - FUNDO PREVIDENCIÁRIO, CABOPREV - FUNDO FINANCEIRO, Câmara Municipal do Cabo de Santo Agostinho

# **PREFEITURA MUNICIPAL DO CABO DE SANTO AGOSTINHO**

## **Programa de Trabalho** **2025**

**Unidade:** 7105 FUNDO MUNICIPAL DE HABITAÇÃO DE INTERESSE SOCIAL - FMHIS

**Legislação:** Leis Municipais nº 2.445, de 10/03/2008; E 2.921, DE 12/12/2012

**Finalidade:** Proporcionar apoio e suporte financeiro à implementação de programas habitacionais, respeitando as normas e procedimentos para a realização da política municipal de habitação do Cabo de Santo Agostinho

**Município do Cabo de Santo Agostinho**Praça Praça Ministro André Cavalcante, s/n - Centro - 54.505-320 - Cabo de Santo Agostinho/ PE  
CNPJ: 11.294.402/0001-62 Fone: 8135249020Usuário: Osman Bruno Rodrigues Ferreira  
Chave de autenticação:1474-2321-438207  
Página  
1 / 1**Programa de Trabalho de Governo****Valores em R\$ - Período: Orçamento/2025****Unidade gestora: 1 - Prefeitura Municipal do Cabo de Santo Agostinho****Unidade orçamentária: 7105 - FUNDO MUNICIPAL DE HABITAÇÃO DE INTERESSE SOCIAL - FMHIS**

<b>Código</b>	<b>Especificação</b>	<b>Não orçamentária</b>	<b>Operação especial</b>	<b>Projetos</b>	<b>Atividades</b>	<b>Total</b>
15	Urbanismo			7.000,00	20.000,00	27.000,00
15 451	Infra-Estrutura Urbana			7.000,00	20.000,00	27.000,00
15 451 82	PLANO LOCAL DE HABITAÇÃO DE INTERESSE SOCIAL			7.000,00	20.000,00	27.000,00
15 451 82 1.51	OBRAS DE URBANIZAÇÃO EM ASSENTAMENTOS PRECÁRIOS			7.000,00		7.000,00
4.4.90.00	Aplicações Diretas			7.000,00		7.000,00
15 451 82 2.132	REGULARIZAÇÃO URBANÍSTICA E FUNDIÁRIA DE ASSENTAMENTOS HABITACIONAIS DA POPULAÇÃO DE MENOR RENDA DO MUNICÍPIO				10.000,00	10.000,00
3.3.90.00	Aplicações Diretas				10.000,00	10.000,00
15 451 82 2.284	APOIO ÀS AÇÕES DO PROGRAMA PLANO LOCAL DE HABITAÇÃO DE INTERESSE SOCIAL				10.000,00	10.000,00
3.3.90.00	Aplicações Diretas				10.000,00	10.000,00
16	Habitação			11.000,00	10.000,00	21.000,00
16 482	Habitação Urbana			11.000,00	10.000,00	21.000,00
16 482 82	PLANO LOCAL DE HABITAÇÃO DE INTERESSE SOCIAL			11.000,00	10.000,00	21.000,00
16 482 82 1.52	EXPANSÃO HABITACIONAL DE INTERESSE SOCIAL			11.000,00		11.000,00
4.4.90.00	Aplicações Diretas			11.000,00		11.000,00
16 482 82 2.133	MANUTENÇÃO DAS AÇÕES ADMINISTRATIVAS DO FMHIS				10.000,00	10.000,00
3.3.90.00	Aplicações Diretas				10.000,00	10.000,00
<b>Total da unidade orçamentária</b>				<b>18.000,00</b>	<b>30.000,00</b>	<b>48.000,00</b>
<b>Total da unidade gestora</b>				<b>18.000,00</b>	<b>30.000,00</b>	<b>48.000,00</b>
<b>TOTAL GERAL</b>				<b>18.000,00</b>	<b>30.000,00</b>	<b>48.000,00</b>

Entidades Consolidadas: Prefeitura Municipal do Cabo de Santo Agostinho, Fundo Municipal de Saúde do Cabo de Santo Agostinho, Faculdade de Ciências Humanas do Cabo de Santo Agostinho, Fundo Municipal de Assistência Social de Cabo de Santo Agostinho, Fundo Municipal de Desenvolvimento Social de Cabo de Santo Agostinho, FMDDCA - F. M. dos Direitos da Criança e Adolescente de Cabo de Santo Agostinho, CABOPREV - FUNDO PREVIDENCIÁRIO, CABOPREV - FUNDO FINANCEIRO, Câmara Municipal do Cabo de Santo Agostinho

**SECRETARIA MUNICIPAL DE DEFESA SOCIAL**



# **PREFEITURA MUNICIPAL DO CABO DE SANTO**

## **AGOSTINHO Programa de Trabalho 2025**

**Unidade:** 8100 SECRETARIA MUNICIPAL DE DEFESA SOCIAL – ADMINISTRAÇÃO DIRETA

**Legislação:** Leis Municipais nº 1.938, de 28/09/2001; 2.046, de 06/03/2003; 2.277, de 26/10/2005; 2.410, de 12/09/2007; 2.467, de 11/12/2008 e 2.584, de 27/08/2010.

**Finalidade:** Formular, articular e implementar, no âmbito municipal, as políticas de segurança efetiva e contínua à comunidade; administrar o contingente da Guarda Municipal do Cabo de Santo Agostinho; auxiliar o Estado no exercício das atividades de segurança pública, mediante política governamental própria; promover ações integradas de prevenção e defesa civil; formular, articular e implementar a política de transporte e trânsito no Município; atuar de maneira preventiva, participativa e articulada, visando à convivência cidadã; integrar as ações de sua competência com os demais órgãos de Defesa Social do Município, Estado e Governo Federal; e assessorar o Chefe do Poder Executivo em assuntos relativos à sua área de atuação.

**Município do Cabo de Santo Agostinho**Praça Praça Ministro André Cavalcante, s/n - Centro - 54.505-320 - Cabo de Santo Agostinho/ PE  
CNPJ: 11.294.402/0001-62 Fone: 8135249020Usuário: Osman Bruno Rodrigues Ferreira  
Chave de autenticação: 1100-7652-380210  
Página  
1 / 2**Programa de Trabalho de Governo**

Valores em R\$ - Período: Orçamento/2025

Unidade gestora: **1 - Prefeitura Municipal do Cabo de Santo Agostinho**Unidade orçamentária: **8100 - SECRETARIA MUNICIPAL DE DEFESA SOCIAL - ADMINISTRAÇÃO DIRETA**

Código	Especificação	Não orçamentária	Operação especial	Projetos	Atividades	Total
4	Administração			60.000,00	43.350.000,00	43.410.000,00
4 122	Administração Geral			10.000,00	43.300.000,00	43.310.000,00
4 122 83	APOIO ADMINISTRATIVO ÀS AÇÕES DA SECRETARIA MUNICIPAL DE DEFESA SOCIAL			10.000,00	43.300.000,00	43.310.000,00
4 122 83 1.182	APOIO AS AÇÕES DE INVESTIMENTO DA GESTÃO ADMINISTRATIVA DA SECRETARIA MUNICIPAL DE DEFESA SOCIAL			10.000,00		10.000,00
4.4.90.00	Aplicações Diretas			10.000,00		10.000,00
4 122 83 8.95	APOIO AS AÇÕES DE MANUTENÇÃO DA GESTÃO ADMINISTRATIVA DA SECRETARIA MUNICIPAL DE DEFESA SOCIAL				39.900.000,00	39.900.000,00
3.1.90.00	Aplicações Diretas				34.000.000,00	34.000.000,00
3.1.91.00	Aplicação Direta Decorrente de Operação entre Órgãos, Fundos e Entidades Integrantes dos Orçamentos Fiscal e da Seguridade Social				5.600.000,00	5.600.000,00
3.3.90.00	Aplicações Diretas				300.000,00	300.000,00
4 122 83 8.265	APOIO AS AÇÕES PARA O CUSTEIO DAS VERBAS INDENIZATÓRIAS				3.400.000,00	3.400.000,00
3.3.90.00	Aplicações Diretas				3.400.000,00	3.400.000,00
4 128	Formação de Recursos Humanos			50.000,00	50.000,00	100.000,00
4 128 150	QUALIFICAÇÃO PARA UMA NOVA HISTÓRIA			50.000,00	50.000,00	100.000,00
4 128 150 1.362	APOIO AS AÇÕES DE INVESTIMENTO DO PROGRAMA QUALIFICAÇÃO PARA UMA NOVA HISTÓRIA			50.000,00		50.000,00
4.4.90.00	Aplicações Diretas			50.000,00		50.000,00
4 128 150 2.376	APOIO AS AÇÕES DE MANUTENÇÃO DO PROGRAMA QUALIFICAÇÃO PARA UMA NOVA HISTÓRIA				50.000,00	50.000,00
3.3.90.00	Aplicações Diretas				50.000,00	50.000,00
6	Segurança Pública			1.006.000,00	4.075.000,00	5.081.000,00
6 131	Comunicação Social				15.000,00	15.000,00
6 131 85	ARTICULANDO COM A SOCIEDADE NA CONSTRUÇÃO DE UMA NOVA HISTÓRIA				15.000,00	15.000,00
6 131 85 2.276	APOIO ÀS AÇÕES DE MANUTENÇÃO DO PROGRAMA ARTICULANDO COM A SOCIEDADE NA CONSTRUÇÃO DE UMA NOVA HISTÓRIA				15.000,00	15.000,00
3.3.50.00	Transferências a Instituições Privadas sem Fins Lucrativos				10.000,00	10.000,00
3.3.90.00	Aplicações Diretas				5.000,00	5.000,00
6 181	Policimento			220.000,00	860.000,00	1.080.000,00
6 181 86	UMA NOVA HISTÓRIA NA SEGURANÇA PÚBLICA MUNICIPAL			50.000,00		50.000,00
6 181 86 1.189	CONSTRUIR, EQUIPAR E REFORMAR A SEDE DA SMDS, COMANDO DA GUARDA MUNICIPAL, ACADEMIA DA GUARDA MUNICIPAL, NÚCLEOS DE APOIO E ÓRGÃOS LIGADOS A SMDS			50.000,00		50.000,00
4.4.90.00	Aplicações Diretas			50.000,00		50.000,00
6 181 87	INTELIGÊNCIA ESTRATÉGICA NO COMBATE À CRIMINALIDADE			80.000,00	50.000,00	130.000,00
6 181 87 1.184	APOIO ÀS AÇÕES DE INVESTIMENTO DO PROGRAMA INTELIGÊNCIA ESTRATÉGICA NO COMBATE A CRIMINALIDADE			80.000,00		80.000,00
4.4.90.00	Aplicações Diretas			80.000,00		80.000,00
6 181 87 2.277	APOIO ÀS AÇÕES DE MANUTENÇÃO DO PROGRAMA INTELIGÊNCIA ESTRATÉGICA NO COMBATE A CRIMINALIDADE				50.000,00	50.000,00
3.3.90.00	Aplicações Diretas				50.000,00	50.000,00
6 181 88	GUARDA MUNICIPAL - PROTETORA, COMPANHEIRA E AMIGA			90.000,00	810.000,00	900.000,00
6 181 88 1.185	APOIO ÀS AÇÕES DE INVESTIMENTO DO PROGRAMA GUARDA MUNICIPAL			90.000,00		90.000,00

**Município do Cabo de Santo Agostinho**Praça Praça Ministro André Cavalcante, s/n - Centro - 54.505-320 - Cabo de Santo Agostinho/ PE  
CNPJ: 11.294.402/0001-62 Fone: 8135249020Usuário: Osman Bruno Rodrigues Ferreira  
Chave de autenticação: 1100-7652-380211  
Página  
2 / 2**Programa de Trabalho de Governo**

Valores em R\$ - Período: Orçamento/2025

**Unidade orçamentária: 8100 - SECRETARIA MUNICIPAL DE DEFESA SOCIAL - ADMINISTRAÇÃO DIRETA**

Código	Especificação	Não orçamentária	Operação especial	Projetos	Atividades	Total
	- PROTETORA, COMPANHEIRA E AMIGA					
6 181 88 2.278	4.4.90.00 Aplicações Diretas			90.000,00		90.000,00
	APOIO ÀS AÇÕES DE MANUTENÇÃO DO PROGRAMA GUARDA MUNICIPAL - PROTETORA, COMPANHEIRA E AMIGA				810.000,00	810.000,00
6 182	3.3.90.00 Aplicações Diretas				810.000,00	810.000,00
6 182 89	Defesa Civil			766.000,00	200.000,00	966.000,00
6 182 89 1.186	DEFESA CIVIL E SALVAMENTO AQUÁTICO			766.000,00	200.000,00	966.000,00
	APOIO ÀS AÇÕES DE INVESTIMENTO DA DEFESA CIVIL E SALVAMENTO AQUÁTICO					
6 182 89 2.279	4.4.90.00 Aplicações Diretas			766.000,00		766.000,00
	APOIO ÀS AÇÕES DE MANUTENÇÃO DA DEFESA CIVIL E SALVAMENTO AQUÁTICO				200.000,00	200.000,00
6 183	3.3.90.00 Aplicações Diretas				200.000,00	200.000,00
6 183 90	Informação e Inteligência			20.000,00	3.000.000,00	3.020.000,00
6 183 90 1.187	DE OLHO NA SEGURANÇA			20.000,00	3.000.000,00	3.020.000,00
	APOIO AS AÇÕES DE INVESTIMENTO DO PROGRAMA DE OLHO NA SEGURANÇA					
6 183 90 2.280	4.4.90.00 Aplicações Diretas			20.000,00		20.000,00
	APOIO ÀS AÇÕES DE MANUTENÇÃO DO PROGRAMA DE OLHO NA SEGURANÇA				3.000.000,00	3.000.000,00
26	3.3.90.00 Aplicações Diretas				3.000.000,00	3.000.000,00
26 452	Transporte			70.000,00	3.500.000,00	3.570.000,00
26 452 91	Serviços Urbanos			70.000,00	3.500.000,00	3.570.000,00
26 452 91 1.183	TRANSPORTE E TRÂNSITO DEMOCRÁTICO POPULAR			70.000,00	3.500.000,00	3.570.000,00
	APOIO AS AÇÕES DE INVESTIMENTO DO SISTEMA DE TRANSPORTE PÚBLICO DE PASSAGEIROS E DO TRÂNSITO.					
26 452 91 2.275	4.4.90.00 Aplicações Diretas			70.000,00		70.000,00
	APOIO AS AÇÕES DE MANUTENÇÃO DO SISTEMA DE TRANSPORTE PÚBLICO DE PASSAGEIROS E DO TRÂNSITO				3.500.000,00	3.500.000,00
	3.3.90.00 Aplicações Diretas				3.500.000,00	3.500.000,00
<b>Total da unidade orçamentária</b>				<b>1.136.000,00</b>	<b>50.925.000,00</b>	<b>52.061.000,00</b>
<b>Total da unidade gestora</b>				<b>1.136.000,00</b>	<b>50.925.000,00</b>	<b>52.061.000,00</b>
<b>TOTAL GERAL</b>				<b>1.136.000,00</b>	<b>50.925.000,00</b>	<b>52.061.000,00</b>

Entidades Consolidadas: Prefeitura Municipal do Cabo de Santo Agostinho, Fundo Municipal de Saúde do Cabo de Santo Agostinho, Faculdade de Ciências Humanas do Cabo de Santo Agostinho, Fundo Municipal de Assistência Social de Cabo de Santo Agostinho, Fundo Municipal de Desenvolvimento Social de Cabo de Santo Agostinho, FMDDCA - F. M. dos Direitos da Criança e Adolescente de Cabo de Santo Agostinho, CABOPREV - FUNDO PREVIDENCIÁRIO, CABOPREV - FUNDO FINANCEIRO, Câmara Municipal do Cabo de Santo Agostinho

**SECRETARIA MUNICIPAL DE COORDENAÇÃO REGIONAL E  
SERVIÇOS PÚBLICOS**

# **PREFEITURA MUNICIPAL DO CABO DE SANTO**

## **AGOSTINHO Programa de Trabalho 2025**

**Unidade:** 9100 SECRETARIA MUNICIPAL DE COORDENAÇÃO REGIONAL E SERVIÇOS PÚBLICOS – ADMINISTRAÇÃO DIRETA

**Legislação:** Leis Municipais nº 2.467, de 11/12/2008 e 2.610, de 29/12/2010.

**Finalidade:** Coordenar as ações da Administração Pública Municipal em nível regional, operando como agente de mobilização, com vistas a aproximar as ações governamentais das demandas dos cidadãos; desenvolver novas centralidades a partir do aprimoramento da qualidade do espaço urbano dos bairros; desenvolver mecanismos de participação comunitária, em articulação com a Secretaria Municipal de Governo e Orçamento Participativo; realizar serviços de manutenção e reformas, focando especialmente: as vias pavimentadas e não pavimentadas, inclusive operações de tapa-buraco; reforma e manutenção de praças, jardins, estádios desportivos, cemitérios e outros espaços públicos; as vias vicinais; a movimentação de terras em áreas públicas; reforma e manutenção de escolas, postos de saúde e de outros prédios da administração pública municipal.

**Município do Cabo de Santo Agostinho**Praça Praça Ministro André Cavalcante, s/n - Centro - 54.505-320 - Cabo de Santo Agostinho/ PE  
CNPJ: 11.294.402/0001-62 Fone: 8135249020Usuário: Osman Bruno Rodrigues Ferreira  
Chave de autenticação: 1741-0151-755214  
Página  
1 / 2**Programa de Trabalho de Governo**

Valores em R\$ - Período: Orçamento/2025

Unidade gestora: 1 - Prefeitura Municipal do Cabo de Santo Agostinho						
Unidade orçamentária: 9100 - SECRETARIA MUNICIPAL DE COORDENAÇÃO REGIONAL E SERVIÇO PÚBLICO - ADMINISTRAÇÃO DIRETA						
Código	Especificação	Não orçamentária	Operação especial	Projetos	Atividades	Total
15	Urbanismo			28.310.000,00	8.786.000,00	37.096.000,00
15 451	Infra-Estrutura Urbana			18.060.000,00	1.316.000,00	19.376.000,00
15 451 43	CONSTRUINDO JUNTOS			10.000,00	500.000,00	510.000,00
15 451 43 2.349	APOIO AS AÇÕES DE MANUTENÇÃO DA EXECUÇÃO COMUNITÁRIA DE OBRAS E SERVIÇOS PÚBLICOS				500.000,00	500.000,00
	3.3.90.00 Aplicações Diretas				500.000,00	500.000,00
15 451 43 3.146	APOIO AS AÇÕES DE INVESTIMENTO DA EXECUÇÃO COMUNITÁRIA DE OBRAS E SERVIÇOS PÚBLICOS			10.000,00		10.000,00
	4.4.90.00 Aplicações Diretas			10.000,00		10.000,00
15 451 93	MANUTENÇÃO E RECUPERAÇÃO DE VIAS PÚBLICAS			15.000.000,00	716.000,00	15.716.000,00
15 451 93 1.77	RECUPERAÇÃO DE VIAS PÚBLICAS			15.000.000,00		15.000.000,00
	4.4.90.00 Aplicações Diretas			15.000.000,00		15.000.000,00
15 451 93 4.74	MANUTENÇÃO DE VIAS PÚBLICAS				716.000,00	716.000,00
	3.3.90.00 Aplicações Diretas				716.000,00	716.000,00
15 451 95	REVITALIZAÇÃO E AMPLIAÇÃO DE EDIFICAÇÕES MUNICIPAIS			2.000.000,00	50.000,00	2.050.000,00
15 451 95 2.171	RECUPERAÇÃO E MELHORIA DE PRÉDIOS				50.000,00	50.000,00
	3.3.90.00 Aplicações Diretas				50.000,00	50.000,00
15 451 95 3.22	AQUISIÇÃO, AMPLIAÇÃO, REFORMA, RECUPERAÇÃO E MELHORIA DE PRÉDIOS			2.000.000,00		2.000.000,00
	4.4.90.00 Aplicações Diretas			2.000.000,00		2.000.000,00
15 451 96	MELHORIA URBANA E ACESSIBILIDADE			50.000,00	50.000,00	100.000,00
15 451 96 1.78	APOIO AS AÇÕES DE INVESTIMENTO DE MELHORIA URBANA E ACESSIBILIDADE			50.000,00		50.000,00
	4.4.90.00 Aplicações Diretas			50.000,00		50.000,00
15 451 96 4.76	APOIO AS AÇÕES DE MELHORIA URBANA E ACESSIBILIDADE				50.000,00	50.000,00
	3.3.90.00 Aplicações Diretas				50.000,00	50.000,00
15 451 97	CEMITÉRIOS PÚBLICOS			1.000.000,00		1.000.000,00
15 451 97 1.198	CONSTRUÇÃO, REFORMA OU AMPLIAÇÃO DO CEMITÉRIO			1.000.000,00		1.000.000,00
	4.4.90.00 Aplicações Diretas			1.000.000,00		1.000.000,00
15 452	Serviços Urbanos			10.150.000,00	7.410.000,00	17.560.000,00
15 452 97	CEMITÉRIOS PÚBLICOS				150.000,00	150.000,00
15 452 97 2.66	APOIO AS AÇÕES DE INVESTIMENTO DA GESTÃO E MANUTENÇÃO DE CEMITÉRIO				100.000,00	100.000,00
	4.4.90.00 Aplicações Diretas				100.000,00	100.000,00
15 452 97 4.82	APOIO AS AÇÕES DE GESTÃO E MANUTENÇÃO DE CEMITÉRIO				50.000,00	50.000,00
	3.3.90.00 Aplicações Diretas				50.000,00	50.000,00
15 452 98	APOIO ADMINISTRATIVO ÀS AÇÕES DA SECRETARIA MUNICIPAL DE COORDENAÇÃO REGIONAL E SERVIÇOS PÚBLICOS			100.000,00	6.260.000,00	6.360.000,00
15 452 98 1.70	APOIO AS AÇÕES DE INVESTIMENTO DA SECRETARIA MUNICIPAL DE COORDENAÇÃO REGIONAL E SERVIÇOS PÚBLICOS			100.000,00		100.000,00
	4.4.90.00 Aplicações Diretas			100.000,00		100.000,00
15 452 98 8.77	APOIO AS AÇÕES DE MANUTENÇÃO DA SECRETARIA MUNICIPAL DE COORDENAÇÃO REGIONAL E SERVIÇOS PÚBLICOS				4.760.000,00	4.760.000,00
	3.1.90.00 Aplicações Diretas				4.100.000,00	4.100.000,00
	3.1.91.00 Aplicação Direta Decorrente de Operação entre Órgãos, Fundos e Entidades Integrantes dos				500.000,00	500.000,00

**Município do Cabo de Santo Agostinho**Praça Praça Ministro André Cavalcante, s/n - Centro - 54.505-320 - Cabo de Santo Agostinho/ PE  
CNPJ: 11.294.402/0001-62 Fone: 8135249020Usuário: Osman Bruno Rodrigues Ferreira  
Chave de autenticação: 1741-0151-755215  
Página  
2 / 2**Programa de Trabalho de Governo**

Valores em R\$ - Período: Orçamento/2025

**Unidade orçamentária: 9100 - SECRETARIA MUNICIPAL DE COORDENAÇÃO REGIONAL E SERVIÇO PÚBLICO - ADMINISTRAÇÃO DIRETA**

Código	Especificação	Não orçamentária	Operação especial	Projetos	Atividades	Total
	Orçamentos Fiscal e da Seguridade Social					
3.3.90.00	Aplicações Diretas				160.000,00	160.000,00
15 452 98 8.271	APOIO ÀS AÇÕES DE CUSTEIO DAS VERBAS INDENIZATÓRIAS				1.500.000,00	1.500.000,00
3.3.90.00	Aplicações Diretas				1.500.000,00	1.500.000,00
15 452 99	URBANISMO E QUALIFICAÇÃO DE ESPAÇOS PÚBLICOS			10.050.000,00	1.000.000,00	11.050.000,00
15 452 99 1.69	APOIO ÀS GERÊNCIAS REGIONAIS - REVITALIZAÇÃO DE ESPAÇOS, PRAÇAS E VIAS PÚBLICAS			10.000.000,00		10.000.000,00
4.4.90.00	Aplicações Diretas			10.000.000,00		10.000.000,00
15 452 99 1.199	APOIO ÀS AÇÕES DE INVESTIMENTO DAS GERÊNCIAS REGIONAIS			50.000,00		50.000,00
4.4.90.00	Aplicações Diretas			50.000,00		50.000,00
15 452 99 2.293	APOIO ÀS AÇÕES DE MANUTENÇÃO DAS GERÊNCIAS REGIONAIS				1.000.000,00	1.000.000,00
3.3.90.00	Aplicações Diretas				1.000.000,00	1.000.000,00
15 541	Preservação e Conservação Ambiental			100.000,00	60.000,00	160.000,00
15 541 100	ARBORIZAÇÃO URBANA			100.000,00	60.000,00	160.000,00
15 541 100 1.83	APOIO AS AÇÕES DE INVESTIMENTO - CIDADE VERDE			100.000,00		100.000,00
4.4.90.00	Aplicações Diretas			100.000,00		100.000,00
15 541 100 4.73	APOIO AS AÇÕES DE MANUTENÇÃO - CIDADE VERDE				60.000,00	60.000,00
3.3.90.00	Aplicações Diretas				60.000,00	60.000,00
25	Energia			50.000,00	12.230.000,00	12.280.000,00
25 452	Serviços Urbanos			50.000,00	12.230.000,00	12.280.000,00
25 452 101	ELETRIFICAÇÃO RURAL E URBANA – ILUMINAÇÃO PÚBLICA			50.000,00	12.230.000,00	12.280.000,00
25 452 101 1.209	APOIO AS AÇÕES DE INVESTIMENTO - CIDADE ILUMINADA			50.000,00		50.000,00
4.4.90.00	Aplicações Diretas			50.000,00		50.000,00
25 452 101 4.311	APOIO AS AÇÕES DE MANUTENÇÃO - CIDADE ILUMINADA				12.230.000,00	12.230.000,00
3.3.90.00	Aplicações Diretas				12.230.000,00	12.230.000,00
<b>Total da unidade orçamentária</b>				<b>28.360.000,00</b>	<b>21.016.000,00</b>	<b>49.376.000,00</b>
<b>Total da unidade gestora</b>				<b>28.360.000,00</b>	<b>21.016.000,00</b>	<b>49.376.000,00</b>
<b>TOTAL GERAL</b>				<b>28.360.000,00</b>	<b>21.016.000,00</b>	<b>49.376.000,00</b>

Entidades Consolidadas: Prefeitura Municipal do Cabo de Santo Agostinho, Fundo Municipal de Saúde do Cabo de Santo Agostinho, Faculdade de Ciências Humanas do Cabo de Santo Agostinho, Fundo Municipal de Assistência Social de Cabo de Santo Agostinho, Fundo Municipal de Desenvolvimento Social de Cabo de Santo Agostinho, FMDDCA - F. M. dos Direitos da Criança e Adolescente de Cabo de Santo Agostinho, CABOPREV - FUNDO PREVIDENCIÁRIO, CABOPREV - FUNDO FINANCEIRO, Câmara Municipal do Cabo de Santo Agostinho

**SECRETARIA MUNICIPAL DE PROGRAMAS SOCIAIS**



# PREFEITURA MUNICIPAL DO CABO DE SANTO AGOSTINHO

Programa de Trabalho

2025

**Unidade:** 10100 GABINETE DO SECRETÁRIO MUNICIPAL DE PROGRAMAS SOCIAIS

**Legislação:** Leis Municipais nº 1.758, de 10/01/1997; 1.924, de 29/12/2000; 1.938, de 28/09/2001; 2.046, de 06/03/2003; 2.277, de 26/10/2005; 2.410, de 12/09/2007; 2.467, de 11/12/2008 e 2.783 de 25/04/2011.

**Finalidade:** Planejar e implementar a Política Municipal de Assistência Social; cumprir e fazer cumprir as disposições constantes da Lei Orgânica de Assistência Social - LOAS e do Estatuto da Criança e do Adolescente; propor, coordenar e acompanhar as Políticas Públicas pela ótica de gênero; gerir o Fundo Municipal de Assistência Social, executando sua programação orçamentária e financeira, na forma da lei, bem como o Fundo Municipal dos Direitos da Criança e do adolescente; buscar, junto a outras esferas de governo, os entendimentos e meios necessários à aplicação das políticas de assistência social do Município; e dar suporte administrativo e facilitar aos conselhos municipais da área de assistência social o cumprimento de suas finalidades e atribuições.

**Município do Cabo de Santo Agostinho**Praça Praça Ministro André Cavalcante, s/n - Centro - 54.505-320 - Cabo de Santo Agostinho/ PE  
CNPJ: 11.294.402/0001-62 Fone: 8135249020Usuário: Osman Bruno Rodrigues Ferreira  
Chave de autenticação: 1250-5595-453218  
Página  
1 / 1**Programa de Trabalho de Governo****Valores em R\$ - Período: Orçamento/2025****Unidade gestora: 1 - Prefeitura Municipal do Cabo de Santo Agostinho****Unidade orçamentária: 10100 - GABINETE DO SECRETÁRIO MUNICIPAL DE PROGRAMAS SOCIAIS**

<b>Código</b>	<b>Especificação</b>	<b>Não orçamentária</b>	<b>Operação especial</b>	<b>Projetos</b>	<b>Atividades</b>	<b>Total</b>
8	Assistência Social			30.000,00	16.096.952,38	16.126.952,38
8 122	Administração Geral			30.000,00	15.390.000,00	15.420.000,00
8 122 103	APOIO ADMINISTRATIVO DA SMPROS E APOIO OPERACIONAL AOS FUNDOS VINCULADOS À ASSISTÊNCIA SOCIAL			30.000,00	15.390.000,00	15.420.000,00
8 122 103 1.173	APOIO AS AÇÕES DE INVESTIMENTO DA GESTÃO ADMINISTRATIVA DA SMPROS E APOIO OPERACIONAL AOS FUNDOS VINCULADOS A ASSISTÊNCIA SOCIAL			30.000,00		30.000,00
4.4.90.00	Aplicações Diretas			30.000,00		30.000,00
8 122 103 8.238	APOIO AS AÇÕES DE MANUTENÇÃO DA GESTÃO ADMINISTRATIVA DA SMPROS E APOIO OPERACIONAL AOS FUNDOS VINCULADOS A ASSISTÊNCIA SOCIAL				13.790.000,00	13.790.000,00
3.1.90.00	Aplicações Diretas				9.300.000,00	9.300.000,00
3.1.91.00	Aplicação Direta Decorrente de Operação entre Órgãos, Fundos e Entidades Integrantes dos Orçamentos Fiscal e da Seguridade Social				490.000,00	490.000,00
3.3.90.00	Aplicações Diretas				4.000.000,00	4.000.000,00
8 122 103 8.262	APOIO AS AÇÕES PARA O CUSTEIO DAS VERBAS INDENIZATÓRIAS				1.600.000,00	1.600.000,00
3.3.90.00	Aplicações Diretas				1.600.000,00	1.600.000,00
8 244	Assistência Comunitária				706.952,38	706.952,38
8 244 106	CALAMIDADE PÚBLICA E ASSISTÊNCIA SOCIAL				706.952,38	706.952,38
8 244 106 2.267	APOIO AS AÇÕES DO PROGRAMA CALAMIDADE PÚBLICA E ASSISTÊNCIA SOCIAL				706.952,38	706.952,38
3.3.50.00	Transferências a Instituições Privadas sem Fins Lucrativos				686.952,38	686.952,38
3.3.90.00	Aplicações Diretas				20.000,00	20.000,00
<b>Total da unidade orçamentária</b>				<b>30.000,00</b>	<b>16.096.952,38</b>	<b>16.126.952,38</b>
<b>Total da unidade gestora</b>				<b>30.000,00</b>	<b>16.096.952,38</b>	<b>16.126.952,38</b>
<b>TOTAL GERAL</b>				<b>30.000,00</b>	<b>16.096.952,38</b>	<b>16.126.952,38</b>

Entidades Consolidadas: Prefeitura Municipal do Cabo de Santo Agostinho, Fundo Municipal de Saúde do Cabo de Santo Agostinho, Faculdade de Ciências Humanas do Cabo de Santo Agostinho, Fundo Municipal de Assistência Social de Cabo de Santo Agostinho, Fundo Municipal de Desenvolvimento Social de Cabo de Santo Agostinho, FMDDCA - F. M. dos Direitos da Criança e Adolescente de Cabo de Santo Agostinho, CABOPREV - FUNDO PREVIDENCIÁRIO, CABOPREV - FUNDO FINANCEIRO, Câmara Municipal do Cabo de Santo Agostinho

**SECRETARIA MUNICIPAL DE PROGRAMAS SOCIAIS -  
FMAS**

# PREFEITURA MUNICIPAL DO CABO DE SANTO AGOSTINHO

Programa de Trabalho

2025

**Unidade:** 11100 FUNDO MUNICIPAL DE ASSISTÊNCIA SOCIAL - FMAS

**Legislação:** Leis Municipais nº 1.836, de 27/11/1998; 2.410, de 12/09/2007; 2.467, de 11/12/2008 e 1.751 de 23/09/1996.

**Finalidade:** Aplicar com eficiência e eficácia os recursos destinados à assistência social, objetivando o atendimento das necessidades básicas e a recuperação da cidadania da parcela da população econômica e socialmente excluída.

**Município do Cabo de Santo Agostinho**Praça Praça Ministro André Cavalcante, s/n - Centro - 54.505-320 - Cabo de Santo Agostinho/ PE  
CNPJ: 11.294.402/0001-62 Fone: 8135249020Usuário: Osman Bruno Rodrigues Ferreira  
Chave de autenticação: 1424-1674-590221  
Página  
1 / 3**Programa de Trabalho de Governo****Valores em R\$ - Período: Orçamento/2025****Unidade gestora: 4-Fundo Municipal de Assistência Social de Cabo de Santo Agostinho****Unidade orçamentária: 11100-FUNDO MUNICIPAL DE ASSISTÊNCIA SOCIAL- FMAS**

<b>Código</b>	<b>Especificação</b>	<b>Não orçamentária</b>	<b>Operação especial</b>	<b>Projetos</b>	<b>Atividades</b>	<b>Total</b>
8	Assistência Social			766.000,00	15.563.952,38	16.329.952,38
8 122	Administração Geral			517.000,00	2.002.000,00	2.519.000,00
8 122 125	GESTÃO DO FUNDO MUNICIPAL DE ASSISTÊNCIA SOCIAL			85.000,00	1.070.000,00	1.155.000,00
8 122 125 1.374	ESTRUTURAÇÃO DO FUNDO MUNICIPAL DE ASSISTÊNCIA SOCIAL - INVESTIMENTO			85.000,00		85.000,00
4.4.90.00	Aplicações Diretas			85.000,00		85.000,00
8 122 125 2.386	GESTÃO ADMINISTRATIVA DO FUNDO MUNICIPAL DE ASSISTÊNCIA SOCIAL - CUSTEIO				1.070.000,00	1.070.000,00
3.3.90.00	Aplicações Diretas				1.070.000,00	1.070.000,00
8 122 10071	BLOCO DE GESTÃO DO SUAS – IGD-SUAS			20.000,00	30.000,00	50.000,00
8 122 10071 1.406	AQUISIÇÃO DE MÓVEIS, MÁQUINAS, EQUIPAMENTOS E OUTROS MATERIAIS PERMANENTES			20.000,00		20.000,00
4.4.90.00	Aplicações Diretas			20.000,00		20.000,00
8 122 10071 2.430	MANUTENÇÃO DA GESTÃO DO SUAS – IGD-SUAS				30.000,00	30.000,00
3.1.90.00	Aplicações Diretas				10.000,00	10.000,00
3.3.90.00	Aplicações Diretas				20.000,00	20.000,00
8 122 10072	BLOCO DE GESTÃO DO PROGRAMA BOLSA FAMÍLIA E CADASTRO ÚNICO			412.000,00	849.000,00	1.261.000,00
8 122 10072 1.407	APOIO AS AÇÕES DE INVESTIMENTO DO PROGRAMA BOLSA FAMÍLIA E CADASTRO ÚNICO			407.000,00		407.000,00
4.4.90.00	Aplicações Diretas			407.000,00		407.000,00
8 122 10072 1.408	AQUISIÇÃO DE MÓVEIS, MÁQUINAS E EQUIPAMENTOS DIVERSOS PARA O BOLSA FAMÍLIA E CADASTRO ÚNICO			5.000,00		5.000,00
4.4.90.00	Aplicações Diretas			5.000,00		5.000,00
8 122 10072 2.431	MANUTENÇÃO DO PROGRAMA BOLSA FAMÍLIA E CADASTRO ÚNICO				849.000,00	849.000,00
3.1.90.00	Aplicações Diretas				500.000,00	500.000,00
3.1.91.00	Aplicação Direta Decorrente de Operação entre Órgãos, Fundos e Entidades Integrantes dos Orçamentos Fiscal e da Seguridade Social				20.000,00	20.000,00
3.3.90.00	Aplicações Diretas				329.000,00	329.000,00
8 122 10075	FORTEALECIMENTO DO CONTROLE SOCIAL				53.000,00	53.000,00
8 122 10075 2.435	MANUTENÇÃO DO CONSELHO MUNICIPAL DE ASSISTÊNCIA SOCIAL				53.000,00	53.000,00
3.1.90.00	Aplicações Diretas				3.000,00	3.000,00
3.3.90.00	Aplicações Diretas				50.000,00	50.000,00
8 128	Formação de Recursos Humanos				22.000,00	22.000,00
8 128 149	CAPACITA - FMAS				22.000,00	22.000,00
8 128 149 2.286	APOIO A AÇÕES DO PROGRAMA CAPACITA - FMAS				22.000,00	22.000,00
3.3.90.00	Aplicações Diretas				22.000,00	22.000,00
8 242	Assistência à Pessoa com Deficiência			24.000,00	78.000,00	102.000,00
8 242 145	FAMÍLIAS FORTES, COMUNIDADE SOLIDÁRIA			24.000,00	78.000,00	102.000,00
8 242 145 1.411	APOIO AS AÇÕES DE INVESTIMENTO DA PROMOÇÃO DE POLÍTICAS PÚBLICAS PARA PESSOA COM DEFICIÊNCIA			24.000,00		24.000,00
4.4.90.00	Aplicações Diretas			24.000,00		24.000,00
8 242 145 2.433	MANUTENÇÃO E FORTALECIMENTO DA PROMOÇÃO DE POLÍTICAS PÚBLICAS PARA PESSOA COM DEFICIÊNCIA				78.000,00	78.000,00
3.3.90.00	Aplicações Diretas				78.000,00	78.000,00
8 244	Assistência Comunitária			10.000,00	6.618.952,38	6.628.952,38

**Município do Cabo de Santo Agostinho**Praça Praça Ministro André Cavalcante, s/n - Centro - 54.505-320 - Cabo de Santo Agostinho/ PE  
CNPJ: 11.294.402/0001-62 Fone: 8135249020Usuário: Osman Bruno Rodrigues Ferreira  
Chave de autenticação: 1424-1674-590222  
Página  
2 / 3**Programa de Trabalho de Governo****Valores em R\$ - Período: Orçamento/2025****Unidade orçamentária: 11100 - FUNDO MUNICIPAL DE ASSISTÊNCIA SOCIAL- FMAS**

<b>Código</b>	<b>Especificação</b>	<b>Não orçamentária</b>	<b>Operação especial</b>	<b>Projetos</b>	<b>Atividades</b>	<b>Total</b>
8 244 146	ENFRENTAMENTO À POBREZA E GARANTIA DE DIREITOS				6.608.952,38	6.608.952,38
8 244 146 2.209	APOIO AS AÇÕES DO PROGRAMA ENFRENTAMENTO À POBREZA E GARANTIA DOS DIREITOS				6.608.952,38	6.608.952,38
	3.3.50.00 Transferências a Instituições Privadas sem Fins Lucrativos				1.608.952,38	1.608.952,38
	3.3.90.00 Aplicações Diretas				5.000.000,00	5.000.000,00
8 244 10068	PROGRAMA DE FORTALECIMENTO EMERGENCIAL DO ATENDIMENTO DO CADASTRO UNICO NO SUAS - PROCAD-SUAS			10.000,00	10.000,00	20.000,00
8 244 10068 1.401	AQUISIÇÃO DE MÓVEIS, MÁQUINAS, EQUIPAMENTOS E OUTROS MATERIAIS PERMANENTES			10.000,00		10.000,00
	4.4.90.00 Aplicações Diretas			10.000,00		10.000,00
8 244 10068 2.427	MANUTENÇÃO DO PROCADSUAS				10.000,00	10.000,00
	3.3.90.00 Aplicações Diretas				10.000,00	10.000,00
8 245	Serviços Socioassistenciais			100.000,00	6.033.000,00	6.133.000,00
8 245 10069	BLOCO DA PROTEÇÃO SOCIAL BÁSICA			10.000,00	5.210.000,00	5.220.000,00
8 245 10069 1.402	AMPLIAÇÃO E EXPANSÃO DA PROTEÇÃO SOCIAL BÁSICA			5.000,00		5.000,00
	4.4.90.00 Aplicações Diretas			5.000,00		5.000,00
8 245 10069 1.403	AQUISIÇÃO DE MÓVEIS, MÁQUINAS, EQUIPAMENTOS E OUTROS MATERIAIS PERMANENTES			5.000,00		5.000,00
	4.4.90.00 Aplicações Diretas			5.000,00		5.000,00
8 245 10069 2.428	MANUTENÇÃO DA PROTEÇÃO SOCIAL BÁSICA				5.210.000,00	5.210.000,00
	3.1.90.00 Aplicações Diretas				310.000,00	310.000,00
	3.1.91.00 Aplicação Direta Decorrente de Operação entre Órgãos, Fundos e Entidades Integrantes dos Orçamentos Fiscal e da Seguridade Social				5.000,00	5.000,00
	3.3.20.00 Transferências à União				50.000,00	50.000,00
	3.3.90.00 Aplicações Diretas				4.845.000,00	4.845.000,00
8 245 10070	PROGRAMAS DO FUNDO NACIONAL DE ASSISTÊNCIA SOCIAL			20.000,00	282.000,00	302.000,00
8 245 10070 1.404	AQUISIÇÃO DE MÓVEIS, MÁQUINAS, EQUIPAMENTOS E OUTROS MATERIAIS PERMANENTES			10.000,00		10.000,00
	4.4.90.00 Aplicações Diretas			10.000,00		10.000,00
8 245 10070 1.405	AMPLIAÇÃO E EXPANSÃO DA ESTRUTURA FÍSICA DO CRIANÇA FELIZ			10.000,00		10.000,00
	4.4.90.00 Aplicações Diretas			10.000,00		10.000,00
8 245 10070 2.429	MANUTENÇÃO DA PRIMEIRA INFÂNCIA NO SUAS – CRIANÇA FELIZ				282.000,00	282.000,00
	3.1.90.00 Aplicações Diretas				160.000,00	160.000,00
	3.1.91.00 Aplicação Direta Decorrente de Operação entre Órgãos, Fundos e Entidades Integrantes dos Orçamentos Fiscal e da Seguridade Social				2.000,00	2.000,00
	3.3.90.00 Aplicações Diretas				120.000,00	120.000,00
8 245 10073	BLOCO DA PROTEÇÃO SOCIAL ESPECIAL DE MÉDIA E ALTA COMPLEXIDADE (MAC)			70.000,00	541.000,00	611.000,00
8 245 10073 1.409	AMPLIAÇÃO E EXPANSÃO DA ESTRUTURA FÍSICA DO MAC			50.000,00		50.000,00
	4.4.90.00 Aplicações Diretas			50.000,00		50.000,00
8 245 10073 1.410	AQUISIÇÃO DE MÓVEIS, MÁQUINAS, EQUIPAMENTOS E OUTROS MATERIAIS PERMANENTES			20.000,00		20.000,00
	4.4.90.00 Aplicações Diretas			20.000,00		20.000,00
8 245 10073 2.432	MANUTENÇÃO DA PROTEÇÃO SOCIAL ESPECIAL DE MÉDIA E ALTA COMPLEXIDADE (MAC)				341.000,00	341.000,00
	3.1.90.00 Aplicações Diretas				160.000,00	160.000,00
	3.1.91.00 Aplicação Direta Decorrente de Operação entre Órgãos, Fundos e Entidades Integrantes dos Orçamentos Fiscal e da Seguridade Social				1.000,00	1.000,00

**Município do Cabo de Santo Agostinho**Praça Praça Ministro André Cavalcante, s/n - Centro - 54.505-320 - Cabo de Santo Agostinho/ PE  
CNPJ: 11.294.402/0001-62 Fone: 8135249020Usuário: Osman Bruno Rodrigues Ferreira  
Chave de autenticação: 1424-1674-590223  
Página  
3 / 3**Programa de Trabalho de Governo**

Valores em R\$ - Período: Orçamento/2025

**Unidade orçamentária: 11100 - FUNDO MUNICIPAL DE ASSISTÊNCIA SOCIAL- FMAS**

Código	Especificação	Não orçamentária	Operação especial	Projetos	Atividades	Total
	3.3.50.00	Transferências a Instituições Privadas sem Fins Lucrativos			5.000,00	5.000,00
	3.3.90.00	Aplicações Diretas			175.000,00	175.000,00
8 245 10073 2.434	GESTÃO E MANUTENÇÃO DAS CASAS DE ACOLHIMENTOS				200.000,00	200.000,00
	3.1.90.00	Aplicações Diretas			7.000,00	7.000,00
	3.1.91.00	Aplicação Direta Decorrente de Operação entre Órgãos, Fundos e Entidades Integrantes dos Orçamentos Fiscal e da Seguridade Social			3.000,00	3.000,00
	3.3.90.00	Aplicações Diretas			190.000,00	190.000,00
8 306	Alimentação e Nutrição			115.000,00	810.000,00	925.000,00
8 306 143	PROGRAMA DE AQUISIÇÃO DE ALIMENTOS - PAA			10.000,00	10.000,00	20.000,00
8 306 143 1.113	APOIO AS AÇÕES DE INVESTIMENTO DO PROGRAMA DE AQUISIÇÃO DE ALIMENTOS - PAA			10.000,00		10.000,00
	4.4.90.00	Aplicações Diretas		10.000,00		10.000,00
8 306 143 2.208	APOIO AS AÇÕES DO PROGRAMA PROGRAMA DE AQUISIÇÃO DE ALIMENTOS - PAA				10.000,00	10.000,00
	3.3.90.00	Aplicações Diretas			10.000,00	10.000,00
8 306 10063	COZINHA COMUNITÁRIA			105.000,00	800.000,00	905.000,00
8 306 10063 1.395	ESTRUTURAÇÃO DO PROGRAMA COZINHA COMUNITÁRIA			105.000,00		105.000,00
	4.4.90.00	Aplicações Diretas		105.000,00		105.000,00
8 306 10063 2.394	MANUTENÇÃO DO PROGRAMA COZINHA COMUNITÁRIA				800.000,00	800.000,00
	3.3.90.00	Aplicações Diretas			800.000,00	800.000,00
<b>Total da unidade orçamentária</b>				<b>766.000,00</b>	<b>15.563.952,38</b>	<b>16.329.952,38</b>
<b>Total da unidade gestora</b>				<b>766.000,00</b>	<b>15.563.952,38</b>	<b>16.329.952,38</b>
<b>TOTAL GERAL</b>				<b>766.000,00</b>	<b>15.563.952,38</b>	<b>16.329.952,38</b>

Entidades Consolidadas: Prefeitura Municipal do Cabo de Santo Agostinho, Fundo Municipal de Saúde do Cabo de Santo Agostinho, Faculdade de Ciências Humanas do Cabo de Santo Agostinho, Fundo Municipal de Assistência Social de Cabo de Santo Agostinho, Fundo Municipal de Desenvolvimento Social de Cabo de Santo Agostinho, FMDDCA - F. M. dos Direitos da Criança e Adolescente de Cabo de Santo Agostinho, CABOPREV - FUNDO PREVIDENCIÁRIO, CABOPREV - FUNDO FINANCEIRO, Câmara Municipal do Cabo de Santo Agostinho

**SECRETARIA MUNICIPAL DE PROGRAMAS SOCIAIS -  
FMDDC**



# PREFEITURA MUNICIPAL DO CABO DE SANTO AGOSTINHO

Programa de Trabalho

2025

**Unidade:** 13100 FUNDO MUNICIPAL DE DEFESA DOS DIREITOS DA CRIANÇA E DO ADOLESCENTE - FMDDCA

**Legislação:** Leis Municipais nº 1.776, de 28/08/1997; 2.410, de 12/09/2007; e 2.467, de 11/12/2008.

**Finalidade:** Promover a captação e a aplicação dos recursos financeiros necessários para a criação de programas visando o atendimento, o estudo, a pesquisa, a promoção, o apoio sócio familiar e a capacitação técnico-profissional, voltados à garantia dos direitos da criança e do adolescente.

**Município do Cabo de Santo Agostinho**Praça Praça Ministro André Cavalcante, s/n - Centro - 54.505-320 - Cabo de Santo Agostinho/ PE  
CNPJ: 11.294.402/0001-62 Fone: 8135249020**Usuário:** Osman Bruno Rodrigues Ferreira  
**Chave de autenticação:** 1298-2310-444**226**  
**Página**  
1 / 1**Programa de Trabalho de Governo****Valores em R\$ - Período: Orçamento/2025****Unidade gestora: 6 - FMDDCA - F. M. dos Direitos da Criança e Adolescente de Cabo de Santo Agostinho****Unidade orçamentária: 13100 - FUNDO MUNICIPAL DE DEFESA DOS DIREITOS DA CRIANÇA E DO ADOLESCENTE - FMDDCA**

<b>Código</b>	<b>Especificação</b>	<b>Não orçamentária</b>	<b>Operação especial</b>	<b>Projetos</b>	<b>Atividades</b>	<b>Total</b>
8	Assistência Social			71.000,00	1.765.000,00	1.836.000,00
8 131	Comunicação Social			11.000,00	10.000,00	21.000,00
8 131 140	PROGRAMA DE FORTALECIMENTO DO CONSELHO DOS DIREITOS DA CRIANÇA E DO ADOLESCENTE			11.000,00	10.000,00	21.000,00
8 131 140 1.163	APOIO ÀS AÇÕES DE INVESTIMENTO DO PROGRAMA DE FORTALECIMENTO DO CONSELHO DOS DIREITOS DA CRIANÇA E DO ADOLESCENTE			11.000,00		11.000,00
4.4.90.00	Aplicações Diretas			11.000,00		11.000,00
8 131 140 2.259	APOIO ÀS AÇÕES DE MANUTENÇÃO DO PROGRAMA DE FORTALECIMENTO DO CONSELHO DOS DIREITOS DA CRIANÇA E DO ADOLESCENTE				10.000,00	10.000,00
3.3.90.00	Aplicações Diretas				10.000,00	10.000,00
8 243	Assistência à Criança e ao Adolescente			60.000,00	1.755.000,00	1.815.000,00
8 243 133	CONSTRUINDO UM NOVO FUTURO			60.000,00	1.755.000,00	1.815.000,00
8 243 133 1.170	APOIO AS AÇÕES DE INVESTIMENTO DO PROGRAMA CONSTRUINDO UM NOVO FUTURO			60.000,00		60.000,00
4.4.90.00	Aplicações Diretas			60.000,00		60.000,00
8 243 133 2.262	APOIO AS AÇÕES DA MANUTENÇÃO DO PROGRAMA CONSTRUINDO UM NOVO FUTURO				1.755.000,00	1.755.000,00
3.3.50.00	Transferências a Instituições Privadas sem Fins Lucrativos				5.000,00	5.000,00
3.3.90.00	Aplicações Diretas				1.750.000,00	1.750.000,00
<b>Total da unidade orçamentária</b>				<b>71.000,00</b>	<b>1.765.000,00</b>	<b>1.836.000,00</b>
<b>Total da unidade gestora</b>				<b>71.000,00</b>	<b>1.765.000,00</b>	<b>1.836.000,00</b>
<b>TOTAL GERAL</b>				<b>71.000,00</b>	<b>1.765.000,00</b>	<b>1.836.000,00</b>

Entidades Consolidadas: Prefeitura Municipal do Cabo de Santo Agostinho, Fundo Municipal de Saúde do Cabo de Santo Agostinho, Faculdade de Ciências Humanas do Cabo de Santo Agostinho, Fundo Municipal de Assistência Social de Cabo de Santo Agostinho, Fundo Municipal de Desenvolvimento Social de Cabo de Santo Agostinho, FMDDCA - F. M. dos Direitos da Criança e Adolescente de Cabo de Santo Agostinho, CABOPREV - FUNDO PREVIDENCIÁRIO, CABOPREV - FUNDO FINANCEIRO, Câmara Municipal do Cabo de Santo Agostinho

**SECRETARIA MUNICIPAL DE PROGRAMAS SOCIAIS -  
FMDS**

# **PREFEITURA MUNICIPAL DO CABO DE SANTO AGOSTINHO**

Programa de Trabalho

2025

**Unidade:** 12100 FUNDO MUNICIPAL DE DESENVOLVIMENTO SOCIAL - FMDS

**Legislação:** Leis Municipais nº 2.188, de 13/09/2004; 2.410, de 12/09/2007; e 2.467, de 11/12/2008.

**Finalidade:** Captar recursos financeiros para implementação dos programas sociais do Município.

**Município do Cabo de Santo Agostinho**Praça Praça Ministro André Cavalcante, s/n - Centro - 54.505-320 - Cabo de Santo Agostinho/ PE  
CNPJ: 11.294.402/0001-62 Fone: 8135249020Usuário: Osman Bruno Rodrigues Ferreira  
Chave de autenticação: 1230-4603-015229  
Página  
1 / 1**Programa de Trabalho de Governo****Valores em R\$ - Período: Orçamento/2025****Unidade gestora: 5 - Fundo Municipal de Desenvolvimento Social de Cabo de Santo Agostinho****Unidade orçamentária: 12100 - FUNDO MUNICIPAL DE DESENVOLVIMENTO SOCIAL - FMDS**

<b>Código</b>	<b>Especificação</b>	<b>Não orçamentária</b>	<b>Operação especial</b>	<b>Projetos</b>	<b>Atividades</b>	<b>Total</b>
8	Assistência Social			70.000,00	439.000,00	509.000,00
8 244	Assistência Comunitária			70.000,00	439.000,00	509.000,00
8 244 137	TRABALHANDO PELO DESENVOLVIMENTO			70.000,00	439.000,00	509.000,00
8 244 137 1.177	APOIO ÀS AÇÕES DE INVESTIMENTO DO PROGRAMA TRABALHANDO PELO DESENVOLVIMENTO			70.000,00		70.000,00
4.4.90.00	Aplicações Diretas			70.000,00		70.000,00
8 244 137 2.269	APOIO AS AÇÕES DO PROGRAMA TRABALHANDO PELO DESENVOLVIMENTO				439.000,00	439.000,00
3.3.50.00	Transferências a Instituições Privadas sem Fins Lucrativos				85.000,00	85.000,00
3.3.90.00	Aplicações Diretas				354.000,00	354.000,00
<b>Total da unidade orçamentária</b>				<b>70.000,00</b>	<b>439.000,00</b>	<b>509.000,00</b>
<b>Total da unidade gestora</b>				<b>70.000,00</b>	<b>439.000,00</b>	<b>509.000,00</b>
<b>TOTAL GERAL</b>				<b>70.000,00</b>	<b>439.000,00</b>	<b>509.000,00</b>

Entidades Consolidadas: Prefeitura Municipal do Cabo de Santo Agostinho, Fundo Municipal de Saúde do Cabo de Santo Agostinho, Faculdade de Ciências Humanas do Cabo de Santo Agostinho, Fundo Municipal de Assistência Social de Cabo de Santo Agostinho, Fundo Municipal de Desenvolvimento Social de Cabo de Santo Agostinho, FMDDCA - F. M. dos Direitos da Criança e Adolescente de Cabo de Santo Agostinho, CABOPREV - FUNDO PREVIDENCIÁRIO, CABOPREV - FUNDO FINANCEIRO, Câmara Municipal do Cabo de Santo Agostinho

**SECRETARIA MUNICIPAL DE EDUCAÇÃO**

# PREFEITURA MUNICIPAL DO CABO DE SANTO AGOSTINHO

Programa de Trabalho

**2025**

**Unidade:** 30100 SECRETARIA MUNICIPAL DE EDUCAÇÃO

**Legislação:** Leis Municipais nº 1.758, de 10/01/1997; 1.924, de 29/12/2000; 1.938, de 28/09/2001; 2.046, de 06/03/2003; 2.277, de 26/10/2005; 2.410, de 12/09/2007; e 2.467, de 11/12/2008.

**Finalidade:** Definir a Política Municipal de Educação, em consonância com as diretrizes estabelecidas na legislação municipal, estadual e federal pertinentes; assegurar o ensino público de qualidade e a democratização da educação infantil, do ensino fundamental e do supletivo.

**Município do Cabo de Santo Agostinho**Praça Praça Ministro André Cavalcante, s/n - Centro - 54.505-320 - Cabo de Santo Agostinho/ PE  
CNPJ: 11.294.402/0001-62 Fone: 8135249020Usuário: Osman Bruno Rodrigues Ferreira  
Chave de autenticação: 1302-5872-569232  
Página  
1 / 3**Programa de Trabalho de Governo****Valores em R\$ - Período: Orçamento/2025****Unidade gestora: 1 - Prefeitura Municipal do Cabo de Santo Agostinho****Unidade orçamentária: 30100 - SECRETARIA MUNICIPAL DE EDUCAÇÃO**

<b>Código</b>	<b>Especificação</b>	<b>Não orçamentária</b>	<b>Operação especial</b>	<b>Projetos</b>	<b>Atividades</b>	<b>Total</b>
12	Educação			36.703.000,00	127.912.700,00	164.615.700,00
12 306	Alimentação e Nutrição				28.070.000,00	28.070.000,00
12 306 107	ALIMENTAÇÃO ESCOLAR				28.070.000,00	28.070.000,00
12 306 107 4.182	AÇÕES DE GARANTIA DA ALIMENTAÇÃO ESCOLAR				28.070.000,00	28.070.000,00
3.3.90.00	Aplicações Diretas				28.070.000,00	28.070.000,00
12 361	Ensino Fundamental		35.691.000,00		77.886.700,00	113.577.700,00
12 361 94	PROGRAMA DE APOIO AS AÇÕES COMPLEMENTARES À ESCOLA				550.000,00	550.000,00
12 361 94 2.381	MANUTENÇÃO AO PROGRAMA DE APOIO AS AÇÕES COMPLEMENTARES DA EDUCAÇÃO.				550.000,00	550.000,00
3.3.90.00	Aplicações Diretas				550.000,00	550.000,00
12 361 104	MELHORIA DA QUALIDADE DA EDUCAÇÃO INFANTIL		7.550.000,00		200.000,00	7.750.000,00
12 361 104 1.398	AÇÕES DE INVESTIMENTO DO PMPI - PLANO MUNICIPAL DA PRIMEIRA INFÂNCIA LEI 3.860/2023		100.000,00			100.000,00
4.4.90.00	Aplicações Diretas		100.000,00			100.000,00
12 361 104 1.399	CONSTRUÇÃO, REFORMA, AMPLIAÇÃO DE ESCOLAS E INVESTIMENTOS DA EDUCÇÃO INFANTIL		7.450.000,00			7.450.000,00
4.4.90.00	Aplicações Diretas		7.450.000,00			7.450.000,00
12 361 104 2.423	AÇÕES DE MANUTENÇÃO DO PMPI - PLANO MUNICIPAL DA PRIMEIRA INFÂNCIA LEI 3.860/2023				200.000,00	200.000,00
3.3.90.00	Aplicações Diretas				200.000,00	200.000,00
12 361 105	PROMOÇÃO DO ENSINO FUNDAMENTAL DE QUALIDADE		26.336.000,00		55.146.700,00	81.482.700,00
12 361 105 1.365	CONSTRUÇÃO, REFORMA E AMPLIAÇÃO DE ESCOLAS E INVESTIMENTOS DO ENSINO FUNDAMENTAL		26.336.000,00			26.336.000,00
4.4.90.00	Aplicações Diretas		26.336.000,00			26.336.000,00
12 361 105 2.422	AÇÕES DE MANUTENÇÃO PARA ALFABETIZAÇÃO NA IDADE CERTA				10.870.340,00	10.870.340,00
3.1.90.00	Aplicações Diretas				640.000,00	640.000,00
3.1.91.00	Aplicação Direta Decorrente de Operação entre Órgãos, Fundos e Entidades Integrantes dos Orçamentos Fiscal e da Seguridade Social				2.000,00	2.000,00
3.3.90.00	Aplicações Diretas				10.228.340,00	10.228.340,00
12 361 105 4.179	MANUTENÇÃO DAS AÇÕES PARA O DESENVOLVIMENTO DO ENSINO FUNDAMENTAL				43.626.360,00	43.626.360,00
3.1.90.00	Aplicações Diretas				2.560.000,00	2.560.000,00
3.1.91.00	Aplicação Direta Decorrente de Operação entre Órgãos, Fundos e Entidades Integrantes dos Orçamentos Fiscal e da Seguridade Social				8.000,00	8.000,00
3.3.90.00	Aplicações Diretas				41.058.360,00	41.058.360,00
12 361 105 8.272	APOIO ÀS AÇÕES DE CUSTEIO DAS VERBAS INDENIZATÓRIAS				650.000,00	650.000,00
3.3.90.00	Aplicações Diretas				650.000,00	650.000,00
12 361 108	SUPORTE AO ESTUDANTE DA REDE MUNICIPAL DE ENSINO				11.275.000,00	11.275.000,00
12 361 108 2.191	DISTRIBUIÇÃO DE FARDAMENTO ESCOLAR				1.000.000,00	1.000.000,00
3.3.90.00	Aplicações Diretas				1.000.000,00	1.000.000,00
12 361 108 2.281	DISTRIBUIÇÃO DE MOCHILA, KITS ESCOLARES, MATERIAL DIDATICO, PEDAGÓGICO E DE DIVULGAÇÃO				10.275.000,00	10.275.000,00
3.3.90.00	Aplicações Diretas				10.275.000,00	10.275.000,00
12 361 110	VALORIZAÇÃO DOS SERVIDORES DA EDUCAÇÃO				7.000.000,00	7.000.000,00
12 361 110 2.178	MANUTENÇÃO DE AÇÕES DE FORMAÇÃO E QUALIFICAÇÃO DOS PROFISSIONAIS DA REDE MUNICIPAL DE ENSINO				500.000,00	500.000,00



**Município do Cabo de Santo Agostinho**Praça Praça Ministro André Cavalcante, s/n - Centro - 54.505-320 - Cabo de Santo Agostinho/ PE  
CNPJ: 11.294.402/0001-62 Fone: 8135249020Usuário: Osman Bruno Rodrigues Ferreira  
Chave de autenticação: 1302-5872-569233  
Página  
2 / 3**Programa de Trabalho de Governo****Valores em R\$ - Período: Orçamento/2025****Unidade orçamentária: 30100 - SECRETARIA MUNICIPAL DE EDUCAÇÃO**

<b>Código</b>	<b>Especificação</b>	<b>Não orçamentária</b>	<b>Operação especial</b>	<b>Projetos</b>	<b>Atividades</b>	<b>Total</b>
	3.3.90.00 Aplicações Diretas				500.000,00	500.000,00
12 361 110 8.146	ENCARGOS COM VALE TRANSPORTE DOS SERVIDORES DA EDUCAÇÃO				6.500.000,00	6.500.000,00
	3.3.90.00 Aplicações Diretas				6.500.000,00	6.500.000,00
12 361 111	PROGRAMA DE EDUCAÇÃO EM TEMPO INTEGRAL			1.555.000,00	2.495.000,00	4.050.000,00
12 361 111 1.85	AÇÕES DE INVESTIMENTO DO PROGRAMA DE EDUCAÇÃO INTEGRAL			1.555.000,00		1.555.000,00
	4.4.90.00 Aplicações Diretas			1.555.000,00		1.555.000,00
12 361 111 2.180	MANUTENÇÃO DAS AÇÕES DA EDUCAÇÃO EM TEMPO INTEGRAL				2.495.000,00	2.495.000,00
	3.3.90.00 Aplicações Diretas				2.495.000,00	2.495.000,00
12 361 112	APOIO ADMINISTRATIVO AS AÇÕES DA SECRETARIA MUNICIPAL DE EDUCAÇÃO			200.000,00	825.000,00	1.025.000,00
12 361 112 1.179	APOIO AS AÇÕES DE INVESTIMENTO DA SECRETARIA DE EDUCAÇÃO			200.000,00		200.000,00
	4.4.90.00 Aplicações Diretas			200.000,00		200.000,00
12 361 112 8.144	APOIO AS AÇÕES DE MANUTENÇÃO DA SECRETARIA DE EDUCAÇÃO				825.000,00	825.000,00
	3.3.90.00 Aplicações Diretas				825.000,00	825.000,00
12 361 113	PROGRAMA DE APOIO AO DESENVOLVIMENTO DA ESCOLA E GESTÃO DEMOCRÁTICA			50.000,00	300.000,00	350.000,00
12 361 113 1.84	AÇÕES DE INVESTIMENTO DO PROGRAMA DE APOIO AO DESENVOLVIMENTO DA ESCOLA E GESTÃO DEMOCRÁTICA			50.000,00		50.000,00
	4.4.90.00 Aplicações Diretas			50.000,00		50.000,00
12 361 113 2.110	MANUTENÇÃO DO PROGRAMA DE APOIO AO DESENVOLVIMENTO DA ESCOLA E GESTÃO DEMOCRÁTICA				300.000,00	300.000,00
	3.3.90.00 Aplicações Diretas				300.000,00	300.000,00
12 361 165	PRÓ-ENEN				95.000,00	95.000,00
12 361 165 2.438	REALIZAÇÃO DE CUSOS PELA UNIVERSIDADE FEDERAL RURAL DE PERNAMBUCO				95.000,00	95.000,00
	3.3.50.00 Transferências a Instituições Privadas sem Fins Lucrativos				95.000,00	95.000,00
12 365	Educação Infantil			300.000,00	9.714.000,00	10.014.000,00
12 365 104	MELHORIA DA QUALIDADE DA EDUCAÇÃO INFANTIL				9.602.000,00	9.602.000,00
12 365 104 8.226	APOIO AS AÇÕES PARA O DESENVOLVIMENTO DA EDUCAÇÃO INFANTIL				9.602.000,00	9.602.000,00
	3.1.90.00 Aplicações Diretas				1.200.000,00	1.200.000,00
	3.1.91.00 Aplicação Direta Decorrente de Operação entre Órgãos, Fundos e Entidades Integrantes dos Orçamentos Fiscal e da Seguridade Social				2.000,00	2.000,00
	3.3.50.00 Transferências a Instituições Privadas sem Fins Lucrativos				8.000.000,00	8.000.000,00
	3.3.90.00 Aplicações Diretas				400.000,00	400.000,00
12 365 116	PROGRAMA MUNICIPAL DE CRECHES			300.000,00	112.000,00	412.000,00
12 365 116 1.97	APOIO AS AÇÕES DE INVESTIMENTO PARA O PROGRAMA MUNICIPAL DE CRECHES			300.000,00		300.000,00
	4.4.90.00 Aplicações Diretas			300.000,00		300.000,00
12 365 116 8.226	APOIO AS AÇÕES PARA O DESENVOLVIMENTO DA EDUCAÇÃO INFANTIL				112.000,00	112.000,00
	3.1.90.00 Aplicações Diretas				10.000,00	10.000,00
	3.1.91.00 Aplicação Direta Decorrente de Operação entre Órgãos, Fundos e Entidades Integrantes dos Orçamentos Fiscal e da Seguridade Social				2.000,00	2.000,00
	3.3.90.00 Aplicações Diretas				100.000,00	100.000,00
12 366	Educação de Jovens e Adultos				412.000,00	412.000,00
12 366 117	MELHORIA DA QUALIDADE DE EDUCAÇÃO DE JOVENS, ADULTOS, IDOSOS E ERRADICAÇÃO DO ANALFABETISMO				412.000,00	412.000,00
12 366 117 4.184	AÇÕES DE APOIO AO PROGRAMA EJAI E ERRADICAÇÃO DO				412.000,00	412.000,00

**Município do Cabo de Santo Agostinho**Praça Praça Ministro André Cavalcante, s/n - Centro - 54.505-320 - Cabo de Santo Agostinho/ PE  
CNPJ: 11.294.402/0001-62 Fone: 8135249020Usuário: Osman Bruno Rodrigues Ferreira  
Chave de autenticação: 1302-5872-569234  
Página  
3 / 3**Programa de Trabalho de Governo**

Valores em R\$ - Período: Orçamento/2025

**Unidade orçamentária: 30100 - SECRETARIA MUNICIPAL DE EDUCAÇÃO**

Código	Especificação	Não orçamentária	Operação especial	Projetos	Atividades	Total
	ANALFABETISMO					
	3.1.90.00 Aplicações Diretas				10.000,00	10.000,00
	3.1.91.00 Aplicação Direta Decorrente de Operação entre Órgãos, Fundos e Entidades Integrantes dos Orçamentos Fiscal e da Seguridade Social				2.000,00	2.000,00
	3.3.90.00 Aplicações Diretas				400.000,00	400.000,00
12 367	Educação Especial			212.000,00	350.000,00	562.000,00
12 367 118	SUPORTE DA EDUCAÇÃO PARA PESSOA COM DEFICIÊNCIA E DIRETOS HUMANOS			212.000,00	350.000,00	562.000,00
12 367 118 1.101	AÇÕES DE INVESTIMENTOS PARA O DESENVOLVIMENTO DA EDUCAÇÃO PARA PESSOA COM DEFICIÊNCIA E DIRETOS HUMANOS			212.000,00		212.000,00
	3.1.90.00 Aplicações Diretas			10.000,00		10.000,00
	3.1.91.00 Aplicação Direta Decorrente de Operação entre Órgãos, Fundos e Entidades Integrantes dos Orçamentos Fiscal e da Seguridade Social			2.000,00		2.000,00
	4.4.90.00 Aplicações Diretas			200.000,00		200.000,00
12 367 118 4.185	AÇÕES PARA O DESENVOLVIMENTO DA EDUCAÇÃO PARA PESSOA COM DEFICIÊNCIA E DIRETOS HUMANOS				350.000,00	350.000,00
	3.3.90.00 Aplicações Diretas				350.000,00	350.000,00
12 782	Transporte Rodoviário			500.000,00	11.480.000,00	11.980.000,00
12 782 108	SUPORTE AO ESTUDANTE DA REDE MUNICIPAL DE ENSINO			500.000,00	11.480.000,00	11.980.000,00
12 782 108 1.188	AQUISIÇÃO DE VEÍCULOS PARA TRANSPORTE ESCOLAR			500.000,00		500.000,00
	4.4.90.00 Aplicações Diretas			500.000,00		500.000,00
12 782 108 8.181	MANUTENÇÃO DAS AÇÕES DE GARANTIA DO TRANSPORTE AOS ALUNOS DA REDE MUNICIPAL DE ENSINO				11.480.000,00	11.480.000,00
	3.3.90.00 Aplicações Diretas				11.480.000,00	11.480.000,00
<b>Total da unidade orçamentária</b>				<b>36.703.000,00</b>	<b>127.912.700,00</b>	<b>164.615.700,00</b>
<b>Total da unidade gestora</b>				<b>36.703.000,00</b>	<b>127.912.700,00</b>	<b>164.615.700,00</b>
<b>TOTAL GERAL</b>				<b>36.703.000,00</b>	<b>127.912.700,00</b>	<b>164.615.700,00</b>

Entidades Consolidadas: Prefeitura Municipal do Cabo de Santo Agostinho, Fundo Municipal de Saúde do Cabo de Santo Agostinho, Faculdade de Ciências Humanas do Cabo de Santo Agostinho, Fundo Municipal de Assistência Social de Cabo de Santo Agostinho, Fundo Municipal de Desenvolvimento Social de Cabo de Santo Agostinho, FMDDCA - F. M. dos Direitos da Criança e Adolescente de Cabo de Santo Agostinho, CABOPREV - FUNDO PREVIDENCIÁRIO, CABOPREV - FUNDO FINANCEIRO, Câmara Municipal do Cabo de Santo Agostinho

**SECRETARIA MUNICIPAL DE EDUCAÇÃO - FACHUCA**

# **PREFEITURA MUNICIPAL DO CABO DE SANTO AGOSTINHO**

## **Programa de Trabalho**

## **2025**

**Unidade:** 31100 FACULDADE DE CIÊNCIAS HUMANAS E SOCIAIS APLICADAS DO CABO DO SANTO AGOSTINHO

**Legislação:** Lei Municipal nº 1.214, de 29/11/1978; Decreto-Lei Federal nº 1.154, de 28/07/1992; Lei Municipal nº 2.410, de 12/09/2007; e Lei Municipal nº 2.467, de 11/12/2008.

**Finalidade:** Promover o ensino superior, oferecendo cursos de graduação, de acordo com a legislação em vigor.

**Município do Cabo de Santo Agostinho**Praça Praça Ministro André Cavalcante, s/n - Centro - 54.505-320 - Cabo de Santo Agostinho/ PE  
CNPJ: 11.294.402/0001-62 Fone: 8135249020Usuário: Osman Bruno Rodrigues Ferreira  
Chave de autenticação: 1330-4667-742237  
Página  
1 / 1**Programa de Trabalho de Governo**

Valores em R\$ - Período: Orçamento/2025

Unidade gestora: **3 - Faculdade de Ciências Humanas do Cabo de Santo Agostinho**Unidade orçamentária: **31100 - FACULDADE DE CIÊNCIAS HUMANAS E SOCIAIS APLICADAS DO CABO DE SANTO AGOSTINHO**

Código	Especificação	Não orçamentária	Operação especial	Projetos	Atividades	Total
12	Educação		21.000,00	1.015.000,00	6.093.000,00	7.129.000,00
12 364	Ensino Superior		21.000,00	1.015.000,00	6.093.000,00	7.129.000,00
12 364 151	APOIO ADMINISTRATIVO ÀS AÇÕES DA FACULDADE DE CIÊNCIAS HUMANAS E SOCIAIS APLICADAS DO CABO DE SANTO AGOSTINHO		21.000,00	245.000,00	1.530.000,00	1.796.000,00
12 364 151 0.35	ENCARGOS COM O PASEP DA FACULDADE		21.000,00			21.000,00
3.3.90.00	Aplicações Diretas		21.000,00			21.000,00
12 364 151 1.115	APOIO AS AÇÕES DE INVESTIMENTO DA GESTÃO ADMINISTRATIVA DA FACULDADE			245.000,00		245.000,00
4.4.90.00	Aplicações Diretas			245.000,00		245.000,00
12 364 151 8.155	APOIO AS AÇÕES DE MANUTENÇÃO DA GESTÃO ADMINISTRATIVA DA FACULDADE				1.530.000,00	1.530.000,00
3.1.90.00	Aplicações Diretas				425.000,00	425.000,00
3.1.91.00	Aplicação Direta Decorrente de Operação entre Órgãos, Fundos e Entidades Integrantes dos Orçamentos Fiscal e da Seguridade Social				60.000,00	60.000,00
3.3.90.00	Aplicações Diretas				1.045.000,00	1.045.000,00
12 364 154	PROMOÇÃO DA QUALIDADE DO ENSINO SUPERIOR			770.000,00	4.563.000,00	5.333.000,00
12 364 154 1.117	PROMOÇÃO DO ENSINO SUPERIOR			20.000,00		20.000,00
4.4.90.00	Aplicações Diretas			20.000,00		20.000,00
12 364 154 3.120	AMPLIAÇÃO E REFORMA DO ESPAÇO FÍSICO DA FACULDADE			750.000,00		750.000,00
4.4.90.00	Aplicações Diretas			750.000,00		750.000,00
12 364 154 4.195	PROMOÇÃO DO ENSINO SUPERIOR				4.163.000,00	4.163.000,00
3.1.90.00	Aplicações Diretas				3.563.000,00	3.563.000,00
3.1.91.00	Aplicação Direta Decorrente de Operação entre Órgãos, Fundos e Entidades Integrantes dos Orçamentos Fiscal e da Seguridade Social				460.000,00	460.000,00
3.3.90.00	Aplicações Diretas				140.000,00	140.000,00
12 364 154 8.280	APOIO AS AÇÕES PARA EQUIPAR A BIBLIOTECA DA AUTARQUIA				400.000,00	400.000,00
4.4.90.00	Aplicações Diretas				400.000,00	400.000,00
28	Encargos Especiais		71.000,00			71.000,00
28 846	Outros Encargos Especiais		71.000,00			71.000,00
28 846 151	APOIO ADMINISTRATIVO ÀS AÇÕES DA FACULDADE DE CIÊNCIAS HUMANAS E SOCIAIS APLICADAS DO CABO DE SANTO AGOSTINHO		71.000,00			71.000,00
28 846 151 0.36	ENCARGOS ESPECIAIS		71.000,00			71.000,00
3.2.90.00	Aplicações Diretas		36.000,00			36.000,00
4.6.90.00	Aplicações Diretas		35.000,00			35.000,00
<b>Total da unidade orçamentária</b>			<b>92.000,00</b>	<b>1.015.000,00</b>	<b>6.093.000,00</b>	<b>7.200.000,00</b>
<b>Total da unidade gestora</b>			<b>92.000,00</b>	<b>1.015.000,00</b>	<b>6.093.000,00</b>	<b>7.200.000,00</b>
<b>TOTAL GERAL</b>			<b>92.000,00</b>	<b>1.015.000,00</b>	<b>6.093.000,00</b>	<b>7.200.000,00</b>

Entidades Consolidadas: Prefeitura Municipal do Cabo de Santo Agostinho, Fundo Municipal de Saúde do Cabo de Santo Agostinho, Faculdade de Ciências Humanas do Cabo de Santo Agostinho, Fundo Municipal de Assistência Social de Cabo de Santo Agostinho, Fundo Municipal de Desenvolvimento Social de Cabo de Santo Agostinho, FMDDCA - F. M. dos Direitos da Criança e Adolescente de Cabo de Santo Agostinho, CABOPREV - FUNDO PREVIDENCIÁRIO, CABOPREV - FUNDO FINANCEIRO, Câmara Municipal do Cabo de Santo Agostinho

**SECRETARIA MUNICIPAL DE SAÚDE**

# PREFEITURA MUNICIPAL DO CABO DE SANTO AGOSTINHO

Programa de Trabalho

2025

**Unidade:** 40100 SECRETARIA MUNICIPAL DE SAÚDE – ADMINISTRAÇÃO DIRETA

**Legislação:** Leis Municipais nº 1.758, de 10/01/1997; 1.924, de 29/12/2000; 1.938, de 28/09/2001; 2.046, de 06/03/2003; 2.277, de 26/10/2005; 2.410, de 12/09/2007; e 2.467, de 11/12/2008.

**Finalidade:** Planejar, desenvolver e supervisionar a execução da Política Municipal de Saúde, nos termos das Leis nº 8.080, de 19/09/1990 e 8.142, de 28/12/1990, da Portaria 095 - Norma Operacional de Assistência à Saúde - NOAS, de 29/01/2001 e de outras legislações regulamentadoras do Sistema Único de Saúde - SUS.

**Município do Cabo de Santo Agostinho**Praça Praça Ministro André Cavalcante, s/n - Centro - 54.505-320 - Cabo de Santo Agostinho/ PE  
CNPJ: 11.294.402/0001-62 Fone: 8135249020Usuário: Osman Bruno Rodrigues Ferreira  
Chave de autenticação: 2225-7990-102240  
Página  
1 / 1**Programa de Trabalho de Governo****Valores em R\$ - Período: Orçamento/2025****Unidade gestora: 1 - Prefeitura Municipal do Cabo de Santo Agostinho****Unidade orçamentária: 40100 - SECRETARIA MUNICIPAL DE SAÚDE - ADMINISTRAÇÃO DIRETA**

<b>Código</b>	<b>Especificação</b>	<b>Não orçamentária</b>	<b>Operação especial</b>	<b>Projetos</b>	<b>Atividades</b>	<b>Total</b>
10	Saúde				1.000,00	1.000,00
10 122	Administração Geral				1.000,00	1.000,00
10 122 119	APOIO ADMINISTRATIVO ÀS AÇÕES DA SECRETARIA MUNICIPAL DE SAÚDE				1.000,00	1.000,00
10 122 119 8.110	GESTÃO ADMINISTRATIVA DA SECRETARIA MUNICIPAL DE SAÚDE				1.000,00	1.000,00
3.3.90.00	Aplicações Diretas				1.000,00	1.000,00
<b>Total da unidade orçamentária</b>					<b>1.000,00</b>	<b>1.000,00</b>
<b>Total da unidade gestora</b>					<b>1.000,00</b>	<b>1.000,00</b>
<b>TOTAL GERAL</b>					<b>1.000,00</b>	<b>1.000,00</b>

Entidades Consolidadas: Prefeitura Municipal do Cabo de Santo Agostinho, Fundo Municipal de Saúde do Cabo de Santo Agostinho, Faculdade de Ciências Humanas do Cabo de Santo Agostinho, Fundo Municipal de Assistência Social de Cabo de Santo Agostinho, Fundo Municipal de Desenvolvimento Social de Cabo de Santo Agostinho, FMDDCA - F. M. dos Direitos da Criança e Adolescente de Cabo de Santo Agostinho, CABOPREV - FUNDO PREVIDENCIÁRIO, CABOPREV - FUNDO FINANCEIRO, Câmara Municipal do Cabo de Santo Agostinho



**SECRETARIA MUNICIPAL DE SAÚDE - FMS**

# PREFEITURA MUNICIPAL DO CABO DE SANTO AGOSTINHO

Programa de Trabalho

2025

**Unidade:** 41100 FUNDO MUNICIPAL DE SAÚDE - FMS

**Legislação:** Leis Municipais nº 1.604/1997; 2.410, de 12/09/2007; e 2.467, de 11/12/2008.

**Finalidade:** Operacionalizar o sistema de saúde de forma a garantir a todos o acesso às ações de prevenção, proteção e recuperação da saúde, dentro dos princípios da universalidade, equidade e controle social.

**Município do Cabo de Santo Agostinho**Praça Praça Ministro André Cavalcante, s/n - Centro - 54.505-320 - Cabo de Santo Agostinho/ PE  
CNPJ: 11.294.402/0001-62 Fone: 8135249020Usuário: Osman Bruno Rodrigues Ferreira  
Chave de autenticação: 1307-1218-699243  
Página  
1 / 3**Programa de Trabalho de Governo****Valores em R\$ - Período: Orçamento/2025****Unidade gestora: 2 - Fundo Municipal de Saúde do Cabo de Santo Agostinho****Unidade orçamentária: 41100 - FUNDO MUNICIPAL DE SAÚDE**

<b>Código</b>	<b>Especificação</b>	<b>Não orçamentária</b>	<b>Operação especial</b>	<b>Projetos</b>	<b>Atividades</b>	<b>Total</b>
10	Saúde			15.652.952,00	236.921.098,00	252.574.050,00
10 122	Administração Geral			1.075.000,00	51.955.000,00	53.030.000,00
10 122 115	HUMANIZA - CABO				3.000.000,00	3.000.000,00
10 122 115 2.257	APOIO AS AÇÕES DE FORTALECIMENTO DAS POLITICAS DO HUMANIZA CABO				3.000.000,00	3.000.000,00
	3.3.90.00 Aplicações Diretas				3.000.000,00	3.000.000,00
10 122 157	CONTROLE SOCIAL			1.025.000,00	250.000,00	1.275.000,00
10 122 157 1.161	INVESTIMENTO E QUALIFICAÇÃO DO PROGRAMA CONTROLE SOCIAL			1.025.000,00		1.025.000,00
	4.4.90.00 Aplicações Diretas			25.000,00		25.000,00
	4.5.90.00 Aplicações Diretas			1.000.000,00		1.000.000,00
10 122 157 2.91	FORTALECIMENTO E MANUTENÇÃO DO PROGRAMA CONTROLE SOCIAL				250.000,00	250.000,00
	3.3.90.00 Aplicações Diretas				250.000,00	250.000,00
10 122 158	GESTÃO DO FUNDO MUNICIPAL DE SAÚDE			50.000,00	48.705.000,00	48.755.000,00
10 122 158 1.164	QUALIFICAÇÃO E APRIMORAMENTO DO FUNDO MUNICIPAL DE SAÚDE - INVESTIMENTO			50.000,00		50.000,00
	4.4.90.00 Aplicações Diretas			50.000,00		50.000,00
10 122 158 2.375	GARANTIA DO RECOLHIMENTO DO RGPS E RPPS DOS SERVIDORES DO FMS				27.500.000,00	27.500.000,00
	3.1.90.00 Aplicações Diretas				11.000.000,00	11.000.000,00
	3.1.91.00 Aplicação Direta Decorrente de Operação entre Órgãos, Fundos e Entidades Integrantes dos Orçamentos Fiscal e da Seguridade Social				16.500.000,00	16.500.000,00
10 122 158 8.131	MANUTENÇÃO ADMINISTRATIVA DO FUNDO MUNICIPAL DE SAÚDE				18.205.000,00	18.205.000,00
	3.1.90.00 Aplicações Diretas				11.970.000,00	11.970.000,00
	3.3.50.00 Transferências a Instituições Privadas sem Fins Lucrativos				200.000,00	200.000,00
	3.3.90.00 Aplicações Diretas				6.035.000,00	6.035.000,00
10 122 158 8.281	APOIO ÀS AÇÕES DE CUSTEIO DAS VERBAS INDENIZATÓRIAS				3.000.000,00	3.000.000,00
	3.3.90.00 Aplicações Diretas				3.000.000,00	3.000.000,00
10 301	Atenção Básica			2.850.000,00	58.835.000,00	61.685.000,00
10 301 159	ATENÇÃO PRIMÁRIA EM SAÚDE			2.850.000,00	58.835.000,00	61.685.000,00
10 301 159 1.168	CONSTRUÇÃO, AMPLIAÇÃO E REESTRUTURAÇÃO DA REDE DE ATENÇÃO PRIMÁRIA EM SAÚDE			2.850.000,00		2.850.000,00
	4.4.90.00 Aplicações Diretas			2.850.000,00		2.850.000,00
10 301 159 4.150	MANUTENÇÃO, QUALIFICAÇÃO E FORTALECIMENTO DAS POLÍTICAS DA REDE DE ATENÇÃO PRIMÁRIA				56.835.000,00	56.835.000,00
	3.1.90.00 Aplicações Diretas				36.300.000,00	36.300.000,00
	3.3.90.00 Aplicações Diretas				20.535.000,00	20.535.000,00
10 301 159 4.312	AQUISIÇÃO DE MEDICAMENTOS PARA ATENÇÃO PRIMÁRIA				2.000.000,00	2.000.000,00
	3.3.90.00 Aplicações Diretas				2.000.000,00	2.000.000,00
10 302	Assistência Hospitalar e Ambulatorial			9.802.952,00	109.021.098,00	118.824.050,00
10 302 160	ATENÇÃO ESPECIALIZADA A SAÚDE DA POPULAÇÃO			8.802.952,00	108.019.098,00	116.822.050,00
10 302 160 1.171	CONSTRUÇÃO, AMPLIAÇÃO E REESTRUTURAÇÃO DA REDE DE ATENÇÃO ESPECIALIZADA			8.802.952,00		8.802.952,00
	4.4.90.00 Aplicações Diretas			8.802.952,00		8.802.952,00
10 302 160 4.153	MANUTENÇÃO, QUALIFICAÇÃO E FORTALECIMENTO DAS POLÍTICAS DA REDE DE ATENÇÃO ESPECIALIZADA				108.019.098,00	108.019.098,00

**Município do Cabo de Santo Agostinho**Praça Praça Ministro André Cavalcante, s/n - Centro - 54.505-320 - Cabo de Santo Agostinho/ PE  
CNPJ: 11.294.402/0001-62 Fone: 8135249020Usuário: Osman Bruno Rodrigues Ferreira  
Chave de autenticação: 1307-1218-699244  
Página  
2 / 3**Programa de Trabalho de Governo****Valores em R\$ - Período: Orçamento/2025****Unidade orçamentária: 41100 - FUNDO MUNICIPAL DE SAÚDE**

Código	Especificação	Não orçamentária	Operação especial	Projetos	Atividades	Total
	3.1.90.00 Aplicações Diretas				72.658.098,00	72.658.098,00
	3.3.90.00 Aplicações Diretas				35.361.000,00	35.361.000,00
10 302 161	APOIO AO CENTRO DE REFERÊNCIA EM SAÚDE DO TRABALHADOR (CEREST)			1.000.000,00	1.002.000,00	2.002.000,00
10 302 161 1.172	REESTRUTURAÇÃO DO CEREST			1.000.000,00		1.000.000,00
	4.4.90.00 Aplicações Diretas			1.000.000,00		1.000.000,00
10 302 161 2.264	APOIO OPERACIONAL ÀS AÇÕES DO CEREST				1.002.000,00	1.002.000,00
	3.1.90.00 Aplicações Diretas				801.000,00	801.000,00
	3.3.90.00 Aplicações Diretas				201.000,00	201.000,00
10 303	Suporte Profilático e Terapêutico				7.900.000,00	7.900.000,00
10 303 109	PROGRAMA REMÉDIO EM CASA				100.000,00	100.000,00
10 303 109 2.378	MANUTENÇÃO DAS AÇÕES DO PROGRAMA REMÉDIO EM CASA				100.000,00	100.000,00
	3.3.90.00 Aplicações Diretas				100.000,00	100.000,00
10 303 162	ASSISTÊNCIA FARMACÊUTICA				7.800.000,00	7.800.000,00
10 303 162 4.306	AQUISIÇÃO DE MEDICAMENTOS PARA DISTRIBUIÇÃO A POPULAÇÃO ATRAVÉS DA ASSISTÊNCIA FARMACÊUTICA BÁSICA DO MUNICÍPIO				5.000.000,00	5.000.000,00
	3.3.90.00 Aplicações Diretas				5.000.000,00	5.000.000,00
10 303 162 4.309	AQUISIÇÃO DE MEDICAMENTOS PARA ATENÇÃO ESPECIALIZADA				2.800.000,00	2.800.000,00
	3.3.90.00 Aplicações Diretas				2.800.000,00	2.800.000,00
10 304	Vigilância Sanitária			50.000,00	1.260.000,00	1.310.000,00
10 304 163	VIGILÂNCIA EM SAÚDE			50.000,00	1.260.000,00	1.310.000,00
10 304 163 1.217	ESTRUTURAÇÃO, ADEQUAÇÃO E AMPLIAÇÃO DA VIGILÂNCIA SANITÁRIA			50.000,00		50.000,00
	4.4.90.00 Aplicações Diretas			50.000,00		50.000,00
10 304 163 4.307	FORTEALECIMENTO DAS AÇÕES DE VIGILÂNCIA SANITÁRIA				1.260.000,00	1.260.000,00
	3.1.90.00 Aplicações Diretas				1.010.000,00	1.010.000,00
	3.3.90.00 Aplicações Diretas				250.000,00	250.000,00
10 305	Vigilância Epidemiológica			1.875.000,00	7.950.000,00	9.825.000,00
10 305 163	VIGILÂNCIA EM SAÚDE			1.875.000,00	7.950.000,00	9.825.000,00
10 305 163 1.175	ESTRUTURAÇÃO, ADEQUAÇÃO E AMPLIAÇÃO DA VIGILÂNCIA EPIDEMIOLÓGICA			20.000,00		20.000,00
	4.4.90.00 Aplicações Diretas			20.000,00		20.000,00
10 305 163 1.361	ESTRUTURAÇÃO, ADEQUAÇÃO E AMPLIAÇÃO DA VIGILÂNCIA AMBIENTAL (REFORMA E AMPLIAÇÃO DO UVZ)			1.755.000,00		1.755.000,00
	4.4.90.00 Aplicações Diretas			1.755.000,00		1.755.000,00
10 305 163 1.363	ESTRUTURAÇÃO DAS AÇÕES DE PREVENÇÃO DAS DST/AIDS E HEPATITES VIRAIS			100.000,00		100.000,00
	4.4.90.00 Aplicações Diretas			100.000,00		100.000,00
10 305 163 2.377	MANUTENÇÃO DAS AÇÕES DE PREVENÇÃO DAS DST/AIDS E HEPATITES VIRAIS				90.000,00	90.000,00
	3.1.90.00 Aplicações Diretas				70.000,00	70.000,00
	3.3.90.00 Aplicações Diretas				20.000,00	20.000,00
10 305 163 2.406	MANUTENÇÃO DAS AÇÕES EM VIGILÂNCIA AMBIENTAL				1.710.000,00	1.710.000,00
	3.1.90.00 Aplicações Diretas				1.700.000,00	1.700.000,00
	3.3.90.00 Aplicações Diretas				10.000,00	10.000,00
10 305 163 4.159	INTEGRAÇÃO DAS PRÁTICAS DE VIGILÂNCIA EM SAÚDE				6.150.000,00	6.150.000,00

**Município do Cabo de Santo Agostinho**Praça Praça Ministro André Cavalcante, s/n - Centro - 54.505-320 - Cabo de Santo Agostinho/ PE  
CNPJ: 11.294.402/0001-62 Fone: 8135249020

Usuário: Osman Bruno Rodrigues Ferreira

Chave de autenticação: 1307-1218-699

245

Página

3 / 3

**Programa de Trabalho de Governo**

Valores em R\$ - Período: Orçamento/2025

**Unidade orçamentária: 41100 - FUNDO MUNICIPAL DE SAÚDE**

Código	Especificação	Não orçamentária	Operação especial	Projetos	Atividades	Total
3.1.90.00	Aplicações Diretas				4.050.000,00	4.050.000,00
3.3.90.00	Aplicações Diretas				2.100.000,00	2.100.000,00
<b>Total da unidade orçamentária</b>				<b>15.652.952,00</b>	<b>236.921.098,00</b>	<b>252.574.050,00</b>
<b>Total da unidade gestora</b>				<b>15.652.952,00</b>	<b>236.921.098,00</b>	<b>252.574.050,00</b>
<b>TOTAL GERAL</b>				<b>15.652.952,00</b>	<b>236.921.098,00</b>	<b>252.574.050,00</b>

Entidades Consolidadas: Prefeitura Municipal do Cabo de Santo Agostinho, Fundo Municipal de Saúde do Cabo de Santo Agostinho, Faculdade de Ciências Humanas do Cabo de Santo Agostinho, Fundo Municipal de Assistência Social de Cabo de Santo Agostinho, Fundo Municipal de Desenvolvimento Social de Cabo de Santo Agostinho, FMDDCA - F. M. dos Direitos da Criança e Adolescente de Cabo de Santo Agostinho, CABOPREV - FUNDO PREVIDENCIÁRIO, CABOPREV - FUNDO FINANCEIRO, Câmara Municipal do Cabo de Santo Agostinho

**SECRETARIA MUNICIPAL DE DESENVOLVIMENTO  
ECONÔMICO E TURISMO**

# PREFEITURA MUNICIPAL DO CABO DE SANTO AGOSTINHO

## Programa de Trabalho 2025

**Unidade:** 50100 GABINETE DO SECRETÁRIO MUNICIPAL DE DESENVOLVIMENTO ECONÔMICO E TURISMO

**Legislação:** Leis Municipais nº 1.604/1997; 2.410, de 12/09/2007; e 2.467, de 11/12/2008.

**Finalidade:** Planejar, executar, avaliar e controlar as políticas de desenvolvimento econômico nos setores industrial, comercial, de tecnologia da informação, do turismo e de serviços; identificar, atrair e apoiar investimentos voltados à expansão das atividades produtivas no Município, em especial as atividades do turismo; planejar e incentivar, em parceria com a iniciativa privada, ações e programas de implantação de empreendimentos estruturadores e fomentadores da economia municipal; planejar, promover e executar a política agrícola do Município; planejar, coordenar e incrementar ações relacionadas ao abastecimento, armazenamento e comercialização de insumos, gêneros alimentícios e produtos agropecuários; desenvolver programas e projetos econômicos, sociais, culturais, desportivos e turísticos; desenvolver políticas de inclusão digital; desenvolver políticas de inclusão de jovens no mercado de trabalho; planejar, coordenar e implementar políticas de desporto, cultura e lazer.

**Município do Cabo de Santo Agostinho**Praça Praça Ministro André Cavalcante, s/n - Centro - 54.505-320 - Cabo de Santo Agostinho/ PE  
CNPJ: 11.294.402/0001-62 Fone: 8135249020Usuário: Osman Bruno Rodrigues Ferreira  
Chave de autenticação: 1259-7157-261248  
Página  
1 / 2**Programa de Trabalho de Governo**

Valores em R\$ - Período: Orçamento/2025

Unidade gestora: **1 - Prefeitura Municipal do Cabo de Santo Agostinho**Unidade orçamentária: **50100 - GABINETE DO SECRETÁRIO MUNICIPAL DE DESENVOLVIMENTO ECONÔMICO E TURISMO**

Código	Especificação	Não orçamentária	Operação especial	Projetos	Atividades	Total
4	Administração			20.000,00	4.490.000,00	4.510.000,00
4 122	Administração Geral			10.000,00	3.990.000,00	4.000.000,00
4 122 15	DESENVOLVIMENTO SUSTENTÁVEL NASCE AQUI				1.010.000,00	1.010.000,00
4 122 15 2.392	APOIO AS AÇÕES DO PROGRAMA DESENVOLVIMENTO SUSTENTÁVEL NASCE AQUI				1.010.000,00	1.010.000,00
	3.3.50.00 Transferências a Instituições Privadas sem Fins Lucrativos				1.000.000,00	1.000.000,00
	3.3.60.00 Transferências a Instituições Privadas com Fins Lucrativos				10.000,00	10.000,00
4 122 120	APOIO ADMINISTRATIVO ÀS AÇÕES DO GABINETE DO SECRETÁRIO MUNICIPAL DE DESENVOLVIMENTO ECONÔMICO E TURISMO			10.000,00	2.980.000,00	2.990.000,00
4 122 120 1.118	APOIO AS AÇÕES DE INVESTIMENTO DO GABINETE DO SECRETÁRIO MUNICIPAL DE DESENVOLVIMENTO ECONÔMICO E TURISMO			10.000,00		10.000,00
	4.4.90.00 Aplicações Diretas			10.000,00		10.000,00
4 122 120 8.161	APOIO AS AÇÕES DE MANUTENÇÃO DA GESTÃO ADMINISTRATIVA DO GABINETE DO SECRETÁRIO MUNICIPAL DE DESENVOLVIMENTO ECONÔMICO E TURISMO				2.180.000,00	2.180.000,00
	3.1.90.00 Aplicações Diretas				1.800.000,00	1.800.000,00
	3.1.91.00 Aplicação Direta Decorrente de Operação entre Órgãos, Fundos e Entidades Integrantes dos Orçamentos Fiscal e da Seguridade Social				80.000,00	80.000,00
	3.3.90.00 Aplicações Diretas				300.000,00	300.000,00
4 122 120 8.266	APOIO AS AÇÕES PARA O CUSTEIO DAS VERBAS INDENIZATÓRIAS				800.000,00	800.000,00
	3.3.90.00 Aplicações Diretas				800.000,00	800.000,00
4 126	Tecnologia da Informação			10.000,00	500.000,00	510.000,00
4 126 126	PROGRAMA DE TECNOLOGIA DA PMCSA			10.000,00	500.000,00	510.000,00
4 126 126 1.216	APOIO AS AÇÕES DE INVESTIMENTO DO DESENVOLVIMENTO DOS SERVIÇOS DE INFORMÁTICA DA PMCSA			10.000,00		10.000,00
	4.4.90.00 Aplicações Diretas			10.000,00		10.000,00
4 126 126 2.324	APOIO AS AÇÕES DE MANUTENÇÃO DO DESENVOLVIMENTO DOS SERVIÇOS DE INFORMÁTICA DA PMCSA				500.000,00	500.000,00
	3.3.90.00 Aplicações Diretas				500.000,00	500.000,00
23	Comércio e Serviços			150.000,00	3.114.000,00	3.264.000,00
23 334	Fomento ao Trabalho			10.000,00	510.000,00	520.000,00
23 334 121	QUALIFICAÇÃO, EMPREGO E RENDA			10.000,00	510.000,00	520.000,00
23 334 121 1.211	APOIO AS AÇÕES DE INVESTIMENTO PARA QUALIFICAÇÃO, EMPREGO E RENDA			10.000,00		10.000,00
	4.4.90.00 Aplicações Diretas			10.000,00		10.000,00
23 334 121 2.322	MANUTENÇÃO DAS AÇÕES DO PROGRAMA QUALIFICAÇÃO, EMPREGO E RENDA				510.000,00	510.000,00
	3.3.50.00 Transferências a Instituições Privadas sem Fins Lucrativos				500.000,00	500.000,00
	3.3.90.00 Aplicações Diretas				10.000,00	10.000,00
23 691	Promoção Comercial			30.000,00	30.000,00	60.000,00
23 691 21	RIQUEZAS FEITAS COM AS MÃOS			10.000,00	10.000,00	20.000,00
23 691 21 1.364	APOIO ÀS AÇÕES DE INVESTIMENTO DO PROGRAMA RIQUEZAS FEITAS COM AS MÃOS			10.000,00		10.000,00
	4.4.90.00 Aplicações Diretas			10.000,00		10.000,00
23 691 21 2.379	APOIO ÀS AÇÕES DE MANUTENÇÃO DO PROGRAMA RIQUEZAS FEITAS COM AS MÃOS				10.000,00	10.000,00



**Município do Cabo de Santo Agostinho**Praça Praça Ministro André Cavalcante, s/n - Centro - 54.505-320 - Cabo de Santo Agostinho/ PE  
CNPJ: 11.294.402/0001-62 Fone: 8135249020Usuário: Osman Bruno Rodrigues Ferreira  
Chave de autenticação: 1259-7157-261249  
Página  
2 / 2**Programa de Trabalho de Governo****Valores em R\$ - Período: Orçamento/2025****Unidade orçamentária: 50100 - GABINETE DO SECRETÁRIO MUNICIPAL DE DESENVOLVIMENTO ECONÔMICO E TURISMO**

<b>Código</b>	<b>Especificação</b>	<b>Não orçamentária</b>	<b>Operação especial</b>	<b>Projetos</b>	<b>Atividades</b>	<b>Total</b>
	3.3.90.00 Aplicações Diretas				10.000,00	10.000,00
23 691 124	PROGRAMA CASA DO EMPREENDEDOR			20.000,00	20.000,00	40.000,00
23 691 124 1.130	APOIO ÀS AÇÕES DE INVESTIMENTO DO PROGRAMA CASA DO EMPREENDEDOR			20.000,00		20.000,00
	4.4.90.00 Aplicações Diretas			20.000,00		20.000,00
23 691 124 2.226	APOIO ÀS AÇÕES DE MANUTENÇÃO DO PROGRAMA CASA DO EMPREENDEDOR				20.000,00	20.000,00
	3.3.90.00 Aplicações Diretas				20.000,00	20.000,00
23 695	Turismo			110.000,00	2.574.000,00	2.684.000,00
23 695 129	CONSTRUINDO UMA NOVA HISTÓRIA NO TURISMO			50.000,00	55.000,00	105.000,00
23 695 129 1.119	APOIO ÀS AÇÕES DE INVESTIMENTO DO PROGRAMA CONSTRUINDO UMA NOVA HISTÓRIA NO TURISMO			50.000,00		50.000,00
	4.4.90.00 Aplicações Diretas			50.000,00		50.000,00
23 695 129 2.212	APOIO ÀS AÇÕES DO PROGRAMA CONSTRUINDO UMA NOVA HISTÓRIA NO TURISMO				55.000,00	55.000,00
	3.3.20.00 Transferências à União				5.000,00	5.000,00
	3.3.90.00 Aplicações Diretas				50.000,00	50.000,00
23 695 131	ENCANTOS DO CABO			50.000,00	2.504.000,00	2.554.000,00
23 695 131 1.123	APOIO ÀS AÇÕES DE INVESTIMENTO DO PROGRAMA ENCANTOS DO CABO			50.000,00		50.000,00
	4.4.90.00 Aplicações Diretas			50.000,00		50.000,00
23 695 131 2.214	APOIO ÀS AÇÕES DO PROGRAMA ENCANTOS DO CABO				2.504.000,00	2.504.000,00
	3.3.20.00 Transferências à União				4.000,00	4.000,00
	3.3.90.00 Aplicações Diretas				2.500.000,00	2.500.000,00
23 695 134	ROTA 60 CABO			10.000,00	15.000,00	25.000,00
23 695 134 1.366	APOIO ÀS AÇÕES DE INVESTIMENTO DO PROGRAMA ROTA 60 CABO			10.000,00		10.000,00
	4.4.90.00 Aplicações Diretas			10.000,00		10.000,00
23 695 134 2.227	APOIO ÀS AÇÕES DE MANUTENÇÃO DO PROGRAMA ROTA 60 CABO				15.000,00	15.000,00
	3.3.20.00 Transferências à União				5.000,00	5.000,00
	3.3.90.00 Aplicações Diretas				10.000,00	10.000,00
<b>Total da unidade orçamentária</b>				<b>170.000,00</b>	<b>7.604.000,00</b>	<b>7.774.000,00</b>
<b>Total da unidade gestora</b>				<b>170.000,00</b>	<b>7.604.000,00</b>	<b>7.774.000,00</b>
<b>TOTAL GERAL</b>				<b>170.000,00</b>	<b>7.604.000,00</b>	<b>7.774.000,00</b>

Entidades Consolidadas: Prefeitura Municipal do Cabo de Santo Agostinho, Fundo Municipal de Saúde do Cabo de Santo Agostinho, Faculdade de Ciências Humanas do Cabo de Santo Agostinho, Fundo Municipal de Assistência Social de Cabo de Santo Agostinho, Fundo Municipal de Desenvolvimento Social de Cabo de Santo Agostinho, FMDDCA - F. M. dos Direitos da Criança e Adolescente de Cabo de Santo Agostinho, CABOPREV - FUNDO PREVIDENCIÁRIO, CABOPREV - FUNDO FINANCEIRO, Câmara Municipal do Cabo de Santo Agostinho

# PREFEITURA MUNICIPAL DO CABO DE SANTO AGOSTINHO

## Programa de Trabalho 2025

**Unidade:** 50102 SECRETARIA EXECUTIVA DA JUVENTUDE E ESPORTES

**Legislação:** Leis Municipais nº 2.410, de 12/09/2007; 2.467, de 11/12/2008 e 2.610, de 29/12/2010.

**Finalidade:** Promover colaboração social e comprometida com a juventude municipal, na execução dos programas, projetos, mobilizações e demais atividades desenvolvidas; promover os esportes junto aos estudantes, trabalhadores e população em geral, considerando seus aspectos de iniciação esportiva, recreação e competição; elaborar programas de desenvolvimento motor de habilidades, com a participação de clubes, escolas, entidades governamentais e não governamentais; desenvolver programas específicos de esportes de rendimento, sejam os de representação, sejam os profissionais; administrar praças de esportes.

**Município do Cabo de Santo Agostinho**Praça Praça Ministro André Cavalcante, s/n - Centro - 54.505-320 - Cabo de Santo Agostinho/ PE  
CNPJ: 11.294.402/0001-62 Fone: 8135249020Usuário: Osman Bruno Rodrigues Ferreira  
Chave de autenticação: 1525-7498-822251  
Página  
1 / 2**Programa de Trabalho de Governo**

Valores em R\$ - Período: Orçamento/2025

Unidade gestora: **1 - Prefeitura Municipal do Cabo de Santo Agostinho**Unidade orçamentária: **50102 - SECRETARIA EXECUTIVA DA JUVENTUDE E ESPORTES**

Código	Especificação	Não orçamentária	Operação especial	Projetos	Atividades	Total
14	Direitos da Cidadania			5.000,00	50.000,00	55.000,00
14 422	Direitos Individuais, Coletivos e Difusos			5.000,00	50.000,00	55.000,00
14 422 139	JUVENTUDE PROTAGONISTA			5.000,00	50.000,00	55.000,00
14 422 139 1.138	APOIO ÀS AÇÕES DE INVESTIMENTO DO PROGRAMA JUVENTUDE PROTAGONISTA			5.000,00		5.000,00
4.4.90.00	Aplicações Diretas			5.000,00		5.000,00
14 422 139 2.239	APOIO ÀS AÇÕES DE MANUTENÇÃO DO PROGRAMA JUVENTUDE PROTAGONISTA				50.000,00	50.000,00
3.3.90.00	Aplicações Diretas				50.000,00	50.000,00
27	Desporto e Lazer			97.000,00	5.238.000,00	5.335.000,00
27 122	Administração Geral			2.000,00	3.787.000,00	3.789.000,00
27 122 141	APOIO ADMINISTRATIVO ÀS AÇÕES DA SECRETARIA EXECUTIVA DA JUVENTUDE E ESPORTES			2.000,00	3.787.000,00	3.789.000,00
27 122 141 1.137	APOIO AS AÇÕES DE INVESTIMENTO DA GESTÃO ADMINISTRATIVA DA SECRETARIA EXECUTIVA DA JUVENTUDE E ESPORTES			2.000,00		2.000,00
4.4.90.00	Aplicações Diretas			2.000,00		2.000,00
27 122 141 2.343	IMPLANTAR E MANTER AS ATIVIDADES DO CONSELHO DA JUVENTUDE E ESPORTE DA CIDADE				10.000,00	10.000,00
3.3.90.00	Aplicações Diretas				10.000,00	10.000,00
27 122 141 8.163	APOIO AS AÇÕES DE MANUTENÇÃO DA GESTÃO ADMINISTRATIVA DA SECRETARIA EXECUTIVA DA JUVENTUDE E ESPORTES				3.297.000,00	3.297.000,00
3.1.90.00	Aplicações Diretas				513.000,00	513.000,00
3.1.91.00	Aplicação Direta Decorrente de Operação entre Órgãos, Fundos e Entidades Integrantes dos Orçamentos Fiscal e da Seguridade Social				38.000,00	38.000,00
3.3.50.00	Transferências a Instituições Privadas sem Fins Lucrativos				80.000,00	80.000,00
3.3.90.00	Aplicações Diretas				2.666.000,00	2.666.000,00
27 122 141 8.274	APOIO ÀS AÇÕES DE CUSTEIO DAS VERBAS INDENIZATÓRIAS				480.000,00	480.000,00
3.3.90.00	Aplicações Diretas				480.000,00	480.000,00
27 811	Desporto de Rendimento			5.000,00	926.000,00	931.000,00
27 811 142	ESPORTE E CIDADANIA			5.000,00	926.000,00	931.000,00
27 811 142 1.357	APOIO AS AÇÕES DE INVESTIMENTO DO INCENTIVO AOS ATLETAS DE ALTO RENDIMENTO			5.000,00		5.000,00
4.4.90.00	Aplicações Diretas			5.000,00		5.000,00
27 811 142 2.242	APOIO ÀS AÇÕES DE MANUTENÇÃO DO PROGRAMA ESPORTE E CIDADANIA				110.000,00	110.000,00
3.3.50.00	Transferências a Instituições Privadas sem Fins Lucrativos				60.000,00	60.000,00
3.3.90.00	Aplicações Diretas				50.000,00	50.000,00
27 811 142 2.360	APOIO AS AÇÕES DE INCENTIVO AOS ATLETAS DE ALTO RENDIMENTO				150.000,00	150.000,00
3.3.90.00	Aplicações Diretas				150.000,00	150.000,00
27 811 142 8.163	APOIO AS AÇÕES DE MANUTENÇÃO DA GESTÃO ADMINISTRATIVA DA SECRETARIA EXECUTIVA DA JUVENTUDE E ESPORTES				666.000,00	666.000,00
3.3.90.00	Aplicações Diretas				666.000,00	666.000,00
27 812	Desporto Comunitário			90.000,00	525.000,00	615.000,00
27 812 144	CABO EM MOVIMENTO			90.000,00	525.000,00	615.000,00
27 812 144 2.243	APOIO ÀS AÇÕES DE MANUTENÇÃO DO PROGRAMA CABO EM MOVIMENTO				500.000,00	500.000,00

**Município do Cabo de Santo Agostinho**Praça Praça Ministro André Cavalcante, s/n - Centro - 54.505-320 - Cabo de Santo Agostinho/ PE  
CNPJ: 11.294.402/0001-62 Fone: 8135249020**Usuário:** Osman Bruno Rodrigues Ferreira  
**Chave de autenticação:** 1525-7498-822**252**  
**Página**  
2 / 2**Programa de Trabalho de Governo****Valores em R\$ - Período: Orçamento/2025****Unidade orçamentária: 50102 - SECRETARIA EXECUTIVA DA JUVENTUDE E ESPORTES**

<b>Código</b>	<b>Especificação</b>	<b>Não orçamentária</b>	<b>Operação especial</b>	<b>Projetos</b>	<b>Atividades</b>	<b>Total</b>
	3.3.50.00				150.000,00	150.000,00
	3.3.90.00				350.000,00	350.000,00
27 812 144 2.344	ELABORAÇÃO DO PLANO MUNICIPAL DE JUVENTUDE E ESPORTES				25.000,00	25.000,00
	3.3.90.00				25.000,00	25.000,00
27 812 144 3.67	APOIO ÀS AÇÕES DE INVESTIMENTO DO PROGRAMA CABO EM MOVIMENTO			90.000,00		90.000,00
	4.4.90.00			90.000,00		90.000,00
<b>Total da unidade orçamentária</b>				<b>102.000,00</b>	<b>5.288.000,00</b>	<b>5.390.000,00</b>
<b>Total da unidade gestora</b>				<b>102.000,00</b>	<b>5.288.000,00</b>	<b>5.390.000,00</b>
<b>TOTAL GERAL</b>				<b>102.000,00</b>	<b>5.288.000,00</b>	<b>5.390.000,00</b>

Entidades Consolidadas: Prefeitura Municipal do Cabo de Santo Agostinho, Fundo Municipal de Saúde do Cabo de Santo Agostinho, Faculdade de Ciências Humanas do Cabo de Santo Agostinho, Fundo Municipal de Assistência Social de Cabo de Santo Agostinho, Fundo Municipal de Desenvolvimento Social de Cabo de Santo Agostinho, FMDDCA - F. M. dos Direitos da Criança e Adolescente de Cabo de Santo Agostinho, CABOPREV - FUNDO PREVIDENCIÁRIO, CABOPREV - FUNDO FINANCEIRO, Câmara Municipal do Cabo de Santo Agostinho

# **PREFEITURA MUNICIPAL DO CABO DE SANTO AGOSTINHO**

## **Programa de Trabalho 2025**

**Unidade:** 50104 SUPERINTENDÊNCIA DE ABASTECIMENTO

**Legislação:** Lei Municipal nº 2.610, de 29/12/2010.

**Finalidade:** Gerir o funcionamento e assegurar a manutenção em bom estado dos mercados públicos e feiras livres do Município; promover a cobrança dos tributos incidentes sobre o uso dos espaços públicos de comercialização; e promover estudos técnicos para atualização da política de abastecimento do Município.

**Município do Cabo de Santo Agostinho**Praça Praça Ministro André Cavalcante, s/n - Centro - 54.505-320 - Cabo de Santo Agostinho/ PE  
CNPJ: 11.294.402/0001-62 Fone: 8135249020**Usuário:** Osman Bruno Rodrigues Ferreira  
**Chave de autenticação:** 2128-1821-949**254**  
**Página**  
1 / 1**Programa de Trabalho de Governo****Valores em R\$ - Período: Orçamento/2025****Unidade gestora: 1 - Prefeitura Municipal do Cabo de Santo Agostinho****Unidade orçamentária: 50104 - SUPERINTENDÊNCIA DE ABASTECIMENTO**

<b>Código</b>	<b>Especificação</b>	<b>Não orçamentária</b>	<b>Operação especial</b>	<b>Projetos</b>	<b>Atividades</b>	<b>Total</b>
4	Administração			20.000,00	591.000,00	611.000,00
4 122	Administração Geral			20.000,00	591.000,00	611.000,00
4 122 153	APOIO ADMINISTRATIVO ÀS AÇÕES DA SUPERINTENDÊNCIA DE ABASTECIMENTO			20.000,00	591.000,00	611.000,00
4 122 153 1.412	APOIO AS AÇÕES DE INVESTIMENTO DA SUPERINTENDÊNCIA DE ABASTECIMENTO			20.000,00		20.000,00
4.4.90.00	Aplicações Diretas			20.000,00		20.000,00
4 122 153 8.165	MANUTENÇÃO DAS AÇÕES DA SUPERINTENDÊNCIA DE ABASTECIMENTO				541.000,00	541.000,00
3.1.90.00	Aplicações Diretas				120.000,00	120.000,00
3.1.91.00	Aplicação Direta Decorrente de Operação entre Órgãos, Fundos e Entidades Integrantes dos Orçamentos Fiscal e da Seguridade Social				21.000,00	21.000,00
3.3.90.00	Aplicações Diretas				400.000,00	400.000,00
4 122 153 8.279	APOIO AS AÇÕES PARA O CUSTEIO DAS VERBAS INDENIZATÓRIAS				50.000,00	50.000,00
3.3.90.00	Aplicações Diretas				50.000,00	50.000,00
23	Comércio e Serviços			100.000,00	200.000,00	300.000,00
23 691	Promoção Comercial			100.000,00	200.000,00	300.000,00
23 691 155	CONSTRUINDO UMA NOVA HISTÓRIA PARA OS MERCADOS			100.000,00	200.000,00	300.000,00
23 691 155 1.150	APOIO ÀS AÇÕES DE INVESTIMENTO DO PROGRAMA CONSTRUINDO UMA NOVA HISTÓRIA PARA OS MERCADOS			100.000,00		100.000,00
4.4.90.00	Aplicações Diretas			100.000,00		100.000,00
23 691 155 2.255	APOIO ÀS AÇÕES DO PROGRAMA CONSTRUINDO UMA NOVA HISTÓRIA PARA OS MERCADOS				200.000,00	200.000,00
3.3.90.00	Aplicações Diretas				200.000,00	200.000,00
<b>Total da unidade orçamentária</b>				<b>120.000,00</b>	<b>791.000,00</b>	<b>911.000,00</b>
<b>Total da unidade gestora</b>				<b>120.000,00</b>	<b>791.000,00</b>	<b>911.000,00</b>
<b>TOTAL GERAL</b>				<b>120.000,00</b>	<b>791.000,00</b>	<b>911.000,00</b>

Entidades Consolidadas: Prefeitura Municipal do Cabo de Santo Agostinho, Fundo Municipal de Saúde do Cabo de Santo Agostinho, Faculdade de Ciências Humanas do Cabo de Santo Agostinho, Fundo Municipal de Assistência Social de Cabo de Santo Agostinho, Fundo Municipal de Desenvolvimento Social de Cabo de Santo Agostinho, FMDDCA - F. M. dos Direitos da Criança e Adolescente de Cabo de Santo Agostinho, CABOPREV - FUNDO PREVIDENCIÁRIO, CABOPREV - FUNDO FINANCEIRO, Câmara Municipal do Cabo de Santo Agostinho

# PREFEITURA MUNICIPAL DO CABO DE SANTO AGOSTINHO

## Programa de Trabalho 2025

**Unidade:** 50107 SECRETARIA EXECUTIVA DE AGRICULTURA

**Legislação:** Lei Municipal nº 3.853, de 02/06/2023.

**Finalidade:** Art. 9º São atribuições da Secretaria Executiva de Agricultura - SEAGRO:

- I - desenvolver programas e projetos de pesquisa agrícola no campo de meteorologia ;
- II - incentivar o associativismo e as atividades econômicas de pequena escala, criando oportunidades de empregos e geração de renda;
- III - coordenar e implantar programas sociais e políticas compensatórias e os programas de fomento ao pequeno empreendedor ;
- IV - promover , coordenar e executar os planos e programas de reorganização fundiária, de diversificação de culturas e de expansão das áreas agricultáveis ;
- V - coordenar e implementações relacionadas ao abastecimento, armazenamento e comercialização de insumos, gêneros alimentícios e produtos agropecuários;
- VI - promover no meio rural a pesquisa agropecuária, a assistência técnica e a extensão rural; VII - executar a política municipal de incentivo a produção;
- VIII - coordenar a utilização dos tratores e respectivos implementos agrícolas de propriedade da prefeitura, ou terceirizados quando for o caso;
- IX - apoiar e estimular a modernização da agricultura, visando o desenvolvimento econômico e social, levando ao produtor rural nova técnicas de produção com o objetivo de aumentar sua produtividade;
- X - promover a capacitação da mão de obra rural e a preservação dos recursos naturais ;
- XI - buscar mecanismos que possibilitem a melhoria das condições de vida do homem do campo do Município.

**Município do Cabo de Santo Agostinho**Praça Praça Ministro André Cavalcante, s/n - Centro - 54.505-320 - Cabo de Santo Agostinho/ PE  
CNPJ: 11.294.402/0001-62 Fone: 8135249020Usuário: Osman Bruno Rodrigues Ferreira  
Chave de autenticação: 1359-0646-119256  
Página  
1 / 2**Programa de Trabalho de Governo****Valores em R\$ - Período: Orçamento/2025****Unidade gestora: 1 - Prefeitura Municipal do Cabo de Santo Agostinho****Unidade orçamentária: 50107 - SECRETARIA EXECUTIVA DE AGRICULTURA**

<b>Código</b>	<b>Especificação</b>	<b>Não orçamentária</b>	<b>Operação especial</b>	<b>Projetos</b>	<b>Atividades</b>	<b>Total</b>
14	Direitos da Cidadania			5.000,00	5.000,00	10.000,00
14 422	Direitos Individuais, Coletivos e Difusos			5.000,00	5.000,00	10.000,00
14 422 146	ENFRENTAMENTO À POBREZA E GARANTIA DE DIREITOS			5.000,00	5.000,00	10.000,00
14 422 146 1.387	AÇÕES DE INVESTIMENTOS ÀS COMISSÕES, FUNDOS, CONSELHOS MUNICIPAIS VINCULADOS AO ÓRGÃO E ENTIDADES POPULARES			5.000,00		5.000,00
	4.4.90.00 Aplicações Diretas			5.000,00		5.000,00
14 422 146 2.122	APOIO ÀS COMISSÕES, FUNDOS, CONSELHOS MUNICIPAIS VINCULADOS AO ÓRGÃO E ENTIDADES POPULARES				5.000,00	5.000,00
	3.3.90.00 Aplicações Diretas				5.000,00	5.000,00
20	Agricultura			140.000,00	1.885.000,00	2.025.000,00
20 122	Administração Geral			10.000,00	765.000,00	775.000,00
20 122 10061	APOIO ADMINISTRATIVO ÀS AÇÕES DA SECRETARIA EXECUTIVA DE AGRICULTURA			10.000,00	765.000,00	775.000,00
20 122 10061 1.392	APOIO AS AÇÕES DE INVESTIMENTO DA GESTÃO ADMINISTRATIVA DA SECRETARIA EXECUTIVA DE AGRICULTURA			10.000,00		10.000,00
	4.4.90.00 Aplicações Diretas			10.000,00		10.000,00
20 122 10061 8.243	APOIO AS AÇÕES DE MANUTENÇÃO DA GESTÃO ADMINISTRATIVA DA SECRETARIA EXECUTIVA DE AGRICULTURA				465.000,00	465.000,00
	3.1.90.00 Aplicações Diretas				400.000,00	400.000,00
	3.1.91.00 Aplicação Direta Decorrente de Operação entre Órgãos, Fundos e Entidades Integrantes dos Orçamentos Fiscal e da Seguridade Social				50.000,00	50.000,00
	3.3.90.00 Aplicações Diretas				15.000,00	15.000,00
20 122 10061 8.275	APOIO AS AÇÕES PARA O CUSTEIO DAS VERBAS INDENIZATÓRIAS				300.000,00	300.000,00
	3.3.90.00 Aplicações Diretas				300.000,00	300.000,00
20 306	Alimentação e Nutrição			10.000,00	420.000,00	430.000,00
20 306 10064	PROGRAMA DE PRODUÇÃO RURAL			10.000,00	420.000,00	430.000,00
20 306 10064 1.393	APOIO AS AÇÕES DE INVESTIMENTOS PARA AGRICULTURA FAMILIAR			10.000,00		10.000,00
	4.4.90.00 Aplicações Diretas			10.000,00		10.000,00
20 306 10064 2.418	APOIO AS AÇÕES DE MANUTENÇÃO À AGRICULTURA FAMILIAR				420.000,00	420.000,00
	3.3.50.00 Transferências a Instituições Privadas sem Fins Lucrativos				170.000,00	170.000,00
	3.3.90.00 Aplicações Diretas				250.000,00	250.000,00
20 608	Promoção da Produção Agropecuária			50.000,00	550.000,00	600.000,00
20 608 148	CONSTRUINDO UMA NOVA HISTÓRIA PARA O CAMPO			50.000,00	550.000,00	600.000,00
20 608 148 1.388	AÇÕES DE INVESTIMENTOS DO PROGRAMA PRODUÇÃO RURAL NOVO TEMPO PARA O POVO			50.000,00		50.000,00
	4.4.90.00 Aplicações Diretas			50.000,00		50.000,00
20 608 148 2.250	APOIO ÀS AÇÕES DE MANUTENÇÃO DO PROGRAMA PRODUÇÃO RURAL NOVO TEMPO PARA O POVO				550.000,00	550.000,00
	3.3.50.00 Transferências a Instituições Privadas sem Fins Lucrativos				50.000,00	50.000,00
	3.3.90.00 Aplicações Diretas				500.000,00	500.000,00
20 609	Defesa Agropecuária			70.000,00	150.000,00	220.000,00
20 609 152	BEM ESTAR ANIMAL			70.000,00	150.000,00	220.000,00
20 609 152 1.360	APOIO AS AÇÕES DE INVESTIMENTO DO PROGRAMA BEM ESTAR ANIMAL			70.000,00		70.000,00
	4.4.90.00 Aplicações Diretas			70.000,00		70.000,00
20 609 152 2.252	APOIO AS AÇÕES DE MANUTENÇÃO DO PROGRAMA BEM ESTAR ANIMAL				150.000,00	150.000,00



**Município do Cabo de Santo Agostinho**Praça Praça Ministro André Cavalcante, s/n - Centro - 54.505-320 - Cabo de Santo Agostinho/ PE  
CNPJ: 11.294.402/0001-62 Fone: 8135249020Usuário: Osman Bruno Rodrigues Ferreira  
Chave de autenticação: 1359-0646-119257  
Página  
2 / 2**Programa de Trabalho de Governo**

Valores em R\$ - Período: Orçamento/2025

**Unidade orçamentária: 50107 - SECRETARIA EXECUTIVA DE AGRICULTURA**

Código	Especificação	Não orçamentária	Operação especial	Projetos	Atividades	Total
3.3.90.00	Aplicações Diretas				150.000,00	150.000,00
<b>Total da unidade orçamentária</b>				<b>145.000,00</b>	<b>1.890.000,00</b>	<b>2.035.000,00</b>
<b>Total da unidade gestora</b>				<b>145.000,00</b>	<b>1.890.000,00</b>	<b>2.035.000,00</b>
<b>TOTAL GERAL</b>				<b>145.000,00</b>	<b>1.890.000,00</b>	<b>2.035.000,00</b>

Entidades Consolidadas: Prefeitura Municipal do Cabo de Santo Agostinho, Fundo Municipal de Saúde do Cabo de Santo Agostinho, Faculdade de Ciências Humanas do Cabo de Santo Agostinho, Fundo Municipal de Assistência Social de Cabo de Santo Agostinho, Fundo Municipal de Desenvolvimento Social de Cabo de Santo Agostinho, FMDDCA - F. M. dos Direitos da Criança e Adolescente de Cabo de Santo Agostinho, CABOPREV - FUNDO PREVIDENCIÁRIO, CABOPREV - FUNDO FINANCEIRO, Câmara Municipal do Cabo de Santo Agostinho

**INSTITUTO DE PREVIDÊNCIA SOCIAL DOS SERVIDORES  
DO MUNICÍPIO DO CABO DE SANTO AGOSTINHO -  
CABOPREV**

# **PREFEITURA MUNICIPAL DO CABO DE SANTO AGOSTINHO**

## **Programa de Trabalho**

## **2025**

**Unidade:** INSTITUTO DE PREVIDÊNCIA SOCIAL DOS SERVIDORES DO MUNICÍPIO DO CABO DE SANTO AGOSTINHO - CABOPREV

**Legislação:** Leis Municipais nº 2.273, de 27/09/2005; 2.410, de 12/09/2007 e 2.467, de 11/12/2008.

**Finalidade:** Assegurar aos seus beneficiários os meios imprescindíveis de manutenção por motivo de incapacidade, idade avançada, tempo de contribuição, reclusão e falecimento e dar proteção à maternidade e à família.

**Município do Cabo de Santo Agostinho**Praça Praça Ministro André Cavalcante, s/n - Centro - 54.505-320 - Cabo de Santo Agostinho/ PE  
CNPJ: 11.294.402/0001-62 Fone: 8135249020Usuário: Osman Bruno Rodrigues Ferreira  
Chave de autenticação: 2145-9935-327260  
Página  
1 / 2**Programa de Trabalho de Governo**

Valores em R\$ - Período: Orçamento/2025

**Unidade gestora: 7 - CABOPREV - FUNDO PREVIDENCIÁRIO****Unidade orçamentária: 60100 - INSTITUTO DE PREVIDÊNCIA SOCIAL DOS SERVIDORES DO MUNICÍPIO DO CABO DE SANTO AGOSTINHO - CABOPREV**

Código	Especificação	Não orçamentária	Operação especial	Projetos	Atividades	Total
9	Previdência Social			1.000.000,00	10.458.080,00	11.458.080,00
9 122	Administração Geral			1.000.000,00	3.945.080,00	4.945.080,00
9 122 901	GESTÃO ADMINISTRATIVA DO RPPS			1.000.000,00	3.845.080,00	4.845.080,00
9 122 901 1.390	EXECUÇÃO DE OBRAS, AQUISIÇÃO DE MÓVEIS, MÁQUINAS E EQUIPAMENTOS DIVERSOS			1.000.000,00		1.000.000,00
	4.4.90.00 Aplicações Diretas			1.000.000,00		1.000.000,00
9 122 901 2.411	GESTÃO ADMINISTRATIVA DO RPPS (REALIZAR AS ATIVIDADES ADMINISTRATIVAS E GERENCIAIS DESTINADAS A MANUTENÇÃO E O FUNCIONAMENTO DO REGIME PRÓPRIO DE PREVIDÊNCIA SOCIAL)				3.665.080,00	3.665.080,00
	3.1.90.00 Aplicações Diretas				1.100.000,00	1.100.000,00
	3.1.91.00 Aplicação Direta Decorrente de Operação entre Órgãos, Fundos e Entidades Integrantes dos Orçamentos Fiscal e da Seguridade Social				10.000,00	10.000,00
	3.3.90.00 Aplicações Diretas				2.555.080,00	2.555.080,00
9 122 901 2.412	REALIZAÇÃO DE CONFERÊNCIAS, FÓRUNS, CONGRESSOS, CAPACITAÇÕES E OUTROS				50.000,00	50.000,00
	3.3.90.00 Aplicações Diretas				50.000,00	50.000,00
9 122 901 2.413	CAPACITAÇÃO, TREINAMENTO E QUALIFICAÇÃO DE AGENTES PÚBLICOS MUNICIPAIS DO RPPS, INCLUSIVE CONSELHEIROS MUNICIPAIS				130.000,00	130.000,00
	3.3.90.00 Aplicações Diretas				130.000,00	130.000,00
9 122 1901	PROGRAMA DE PÓS-APOSENTADORIA - PPA				100.000,00	100.000,00
9 122 1901 2.330	MANUTENÇÃO DAS ATIVIDADES VINCULADAS AO PROGRAMA DE PÓS APOSENTADORIA - PPA				100.000,00	100.000,00
	3.3.90.00 Aplicações Diretas				50.000,00	50.000,00
	4.4.90.00 Aplicações Diretas				50.000,00	50.000,00
9 272	Previdência do Regime Estatutário				6.513.000,00	6.513.000,00
9 272 902	MANUTENÇÃO DAS ATIVIDADES PREVIDENCIÁRIAS DO RPPS				6.513.000,00	6.513.000,00
9 272 902 2.414	PODER EXECUTIVO - MANUTENÇÃO DAS ATIVIDADES PREVIDENCIÁRIAS DO RPPS (DESPESAS COM APOSENTADORIAS, REFORMAS E PENSÕES) (FOLHA DE RESPONSABILIDADE DO RPPS)				4.610.000,00	4.610.000,00
	3.1.90.00 Aplicações Diretas				4.600.000,00	4.600.000,00
	3.3.90.00 Aplicações Diretas				10.000,00	10.000,00
9 272 902 2.415	PODER LEGISLATIVO - MANUTENÇÃO DAS ATIVIDADES PREVIDENCIÁRIAS DO RPPS (DESPESAS COM APOSENTADORIA, REFORMAS E PENSÕES) (FOLHA DE RESPONSABILIDADE DO RPPS)				1.393.000,00	1.393.000,00
	3.1.90.00 Aplicações Diretas				1.393.000,00	1.393.000,00
9 272 902 2.416	CONCESSÃO DE BENEFÍCIOS - LICENÇA PRÊMIO				500.000,00	500.000,00
	3.3.90.00 Aplicações Diretas				500.000,00	500.000,00
9 272 902 2.420	PAGAMENTO DE COMPENSAÇÃO PREVIDENCIÁRIA AO RGPS				10.000,00	10.000,00
	3.1.90.00 Aplicações Diretas				10.000,00	10.000,00
28	Encargos Especiais		2.000.220,00			2.000.220,00
28 843	Serviço da Dívida Interna		40.000,00			40.000,00
28 843 902	MANUTENÇÃO DAS ATIVIDADES PREVIDENCIÁRIAS DO RPPS		40.000,00			40.000,00
28 843 902 0.1004	PRECATORIOS E SENTENÇAS JUDICIAIS DO RPPS		40.000,00			40.000,00
	3.1.90.00 Aplicações Diretas		20.000,00			20.000,00
	3.3.90.00 Aplicações Diretas		20.000,00			20.000,00
28 846	Outros Encargos Especiais		1.960.220,00			1.960.220,00

**Município do Cabo de Santo Agostinho**Praça Praça Ministro André Cavalcante, s/n - Centro - 54.505-320 - Cabo de Santo Agostinho/ PE  
CNPJ: 11.294.402/0001-62 Fone: 8135249020Usuário: Osman Bruno Rodrigues Ferreira  
Chave de autenticação: 2145-9935-327261  
Página  
2 / 2**Programa de Trabalho de Governo**

Valores em R\$ - Período: Orçamento/2025

**Unidade orçamentária: 60100 - INSTITUTO DE PREVIDÊNCIA SOCIAL DOS SERVIDORES DO MUNICÍPIO DO CABO DE SANTO AGOSTINHO - CABOPREV**

Código	Especificação	Não orçamentária	Operação especial	Projetos	Atividades	Total
28 846 902	MANUTENÇÃO DAS ATIVIDADES PREVIDENCIÁRIAS DO RPPS		1.960.220,00			1.960.220,00
28 846 902 0.1003	INDENIZAÇÕES E RESTITUIÇÕES DO RPPS		1.960.220,00			1.960.220,00
3.3.90.00	Aplicações Diretas		1.960.220,00			1.960.220,00
99	Reserva de Contingência				116.103.000,00	116.103.000,00
99 997	Reserva do RPPS				116.103.000,00	116.103.000,00
99 997 195	RESERVA DO REGIME PRÓPRIO DE PREVIDÊNCIA DO SERVIDOR - CABOPREV				116.103.000,00	116.103.000,00
99 997 195 2.359	RESERVA DE CONTIGÊNCIA				116.103.000,00	116.103.000,00
9.9.99.00	A Definir				116.103.000,00	116.103.000,00
<b>Total da unidade orçamentária</b>			<b>2.000.220,00</b>	<b>1.000.000,00</b>	<b>126.561.080,00</b>	<b>129.561.300,00</b>
<b>Total da unidade gestora</b>			<b>2.000.220,00</b>	<b>1.000.000,00</b>	<b>126.561.080,00</b>	<b>129.561.300,00</b>
<b>TOTAL GERAL</b>			<b>2.000.220,00</b>	<b>1.000.000,00</b>	<b>126.561.080,00</b>	<b>129.561.300,00</b>

Entidades Consolidadas: Prefeitura Municipal do Cabo de Santo Agostinho, Fundo Municipal de Saúde do Cabo de Santo Agostinho, Faculdade de Ciências Humanas do Cabo de Santo Agostinho, Fundo Municipal de Assistência Social de Cabo de Santo Agostinho, Fundo Municipal de Desenvolvimento Social de Cabo de Santo Agostinho, FMDDCA - F. M. dos Direitos da Criança e Adolescente de Cabo de Santo Agostinho, CABOPREV - FUNDO PREVIDENCIÁRIO, CABOPREV - FUNDO FINANCEIRO, Câmara Municipal do Cabo de Santo Agostinho

**Município do Cabo de Santo Agostinho**Praça Praça Ministro André Cavalcante, s/n - Centro - 54.505-320 - Cabo de Santo Agostinho/ PE  
CNPJ: 11.294.402/0001-62 Fone: 8135249020Usuário: Osman Bruno Rodrigues Ferreira  
Chave de autenticação: 1866-9878-242262  
Página  
1 / 2**Programa de Trabalho de Governo****Valores em R\$ - Período: Orçamento/2025****Unidade gestora: 8 - CABOPREV - FUNDO FINANCEIRO****Unidade orçamentária: 70100 - INSTITUTO DE PREVIDÊNCIA SOCIAL DOS SERVIDORES DO MUNICÍPIO DO CABO DE SANTO AGOSTINHO - CABOPREV**

<b>Código</b>	<b>Especificação</b>	<b>Não orçamentária</b>	<b>Operação especial</b>	<b>Projetos</b>	<b>Atividades</b>	<b>Total</b>
9	Previdência Social			100.000,00	95.747.190,00	95.847.190,00
9 122	Administração Geral			100.000,00	3.100.000,00	3.200.000,00
9 122 901	GESTÃO ADMINISTRATIVA DO RPPS			100.000,00	2.930.000,00	3.030.000,00
9 122 901 1.390	EXECUÇÃO DE OBRAS, AQUISIÇÃO DE MÓVEIS, MÁQUINAS E EQUIPAMENTOS DIVERSOS			100.000,00		100.000,00
	4.4.90.00 Aplicações Diretas			100.000,00		100.000,00
9 122 901 2.411	GESTÃO ADMINISTRATIVA DO RPPS (REALIZAR AS ATIVIDADES ADMINISTRATIVAS E GERENCIAIS DESTINADAS A MANUTENÇÃO E O FUNCIONAMENTO DO REGIME PROPRIO DE PREVIDÊNCIA SOCIAL)				2.830.000,00	2.830.000,00
	3.1.90.00 Aplicações Diretas				1.500.000,00	1.500.000,00
	3.1.91.00 Aplicação Direta Decorrente de Operação entre Órgãos, Fundos e Entidades Integrantes dos Orçamentos Fiscal e da Seguridade Social				50.000,00	50.000,00
	3.3.90.00 Aplicações Diretas				1.280.000,00	1.280.000,00
9 122 901 2.412	REALIZAÇÃO DE CONFERÊNCIAS, FÓRUNS, CONGRESSOS, CAPACITAÇÕES E OUTROS				50.000,00	50.000,00
	3.3.90.00 Aplicações Diretas				50.000,00	50.000,00
9 122 901 2.413	CAPACITAÇÃO, TREINAMENTO E QUALIFICAÇÃO DE AGENTES PÚBLICOS MUNICIPAIS DO RPPS, INCLUSIVE CONSELHEIROS MUNICIPAIS				50.000,00	50.000,00
	3.3.90.00 Aplicações Diretas				50.000,00	50.000,00
9 122 1901	PROGRAMA DE PÓS-APOSENTADORIA - PPA				20.000,00	20.000,00
9 122 1901 2.330	MANUTENÇÃO DAS ATIVIDADES VINCULADAS AO PROGRAMA DE PÓS APOSENTADORIA - PPA				20.000,00	20.000,00
	3.3.90.00 Aplicações Diretas				10.000,00	10.000,00
	4.4.90.00 Aplicações Diretas				10.000,00	10.000,00
9 122 1902	APRIMORANDO O CONTROLE SOCIAL				150.000,00	150.000,00
9 122 1902 2.369	MANUTENÇÃO DAS AÇÕES VINCULADAS AO CONTROLE SOCIAL DO CABOPREV				150.000,00	150.000,00
	3.3.90.00 Aplicações Diretas				150.000,00	150.000,00
9 124	Controle Interno				60.000,00	60.000,00
9 124 199	GESTÃO DO CONTROLE INTERNO E TRANSPARÊNCIA DO CABOPREV				60.000,00	60.000,00
9 124 199 2.332	MANUTENÇÃO DAS AÇÕES VINCULADAS AO CONTROLE INTERNO DO CABOPREV				30.000,00	30.000,00
	3.3.90.00 Aplicações Diretas				30.000,00	30.000,00
9 124 199 2.333	MANUTENÇÃO DAS AÇÕES VINCULADAS A OUVIDORIA DO CABOPREV				30.000,00	30.000,00
	3.3.90.00 Aplicações Diretas				30.000,00	30.000,00
9 272	Previdência do Regime Estatutário				92.587.190,00	92.587.190,00
9 272 902	MANUTENÇÃO DAS ATIVIDADES PREVIDENCIÁRIAS DO RPPS				92.587.190,00	92.587.190,00
9 272 902 2.414	PODER EXECUTIVO - MANUTENÇÃO DAS ATIVIDADES PREVIDENCIÁRIAS DO RPPS (DESPESAS COM APOSENTADORIAS, REFORMAS E PENSÕES) (FOLHA DE RESPONSABILIDADE DO RPPS)				90.600.190,00	90.600.190,00
	3.1.90.00 Aplicações Diretas				90.595.190,00	90.595.190,00
	3.3.90.00 Aplicações Diretas				5.000,00	5.000,00
9 272 902 2.415	PODER LEGISLATIVO - MANUTENÇÃO DAS ATIVIDADES PREVIDENCIÁRIAS DO RPPS (DESPESAS COM APOSENTADORIA, REFORMAS E PENSÕES) (FOLHA DE RESPONSABILIDADE DO RPPS)				782.000,00	782.000,00
	3.1.90.00 Aplicações Diretas				782.000,00	782.000,00

**Município do Cabo de Santo Agostinho**Praça Praça Ministro André Cavalcante, s/n - Centro - 54.505-320 - Cabo de Santo Agostinho/ PE  
CNPJ: 11.294.402/0001-62 Fone: 8135249020Usuário: Osman Bruno Rodrigues Ferreira  
Chave de autenticação: 1866-9878-242263  
Página  
2 / 2**Programa de Trabalho de Governo**

Valores em R\$ - Período: Orçamento/2025

**Unidade orçamentária: 70100- INSTITUTO DE PREVIDÊNCIA SOCIAL DOS SERVIDORES DO MUNICÍPIO DO CABO DE SANTO AGOSTINHO - CABOPREV**

Código	Especificação	Não orçamentária	Operação especial	Projetos	Atividades	Total
9 272 902 2.416	CONCESSÃO DE BENEFÍCIOS - LICENÇA PRÊMIO				1.200.000,00	1.200.000,00
	3.3.90.00 Aplicações Diretas				1.200.000,00	1.200.000,00
9 272 902 2.420	PAGAMENTO DE COMPENSAÇÃO PREVIDENCIÁRIA AO RGPS				5.000,00	5.000,00
	3.1.90.00 Aplicações Diretas				5.000,00	5.000,00
28	Encargos Especiais		34.700,00			34.700,00
28 843	Serviço da Dívida Interna		14.700,00			14.700,00
28 843 902	MANUTENÇÃO DAS ATIVIDADES PREVIDENCIÁRIAS DO RPPS		14.700,00			14.700,00
28 843 902 0.1004	PRECATÓRIOS E SENTENÇAS JUDICIAIS DO RPPS		14.700,00			14.700,00
	3.1.90.00 Aplicações Diretas		5.000,00			5.000,00
	3.3.90.00 Aplicações Diretas		9.700,00			9.700,00
28 846	Outros Encargos Especiais		20.000,00			20.000,00
28 846 902	MANUTENÇÃO DAS ATIVIDADES PREVIDENCIÁRIAS DO RPPS		20.000,00			20.000,00
28 846 902 0.1003	INDENIZAÇÕES E RESTITUIÇÕES DO RPPS		20.000,00			20.000,00
	3.1.90.00 Aplicações Diretas		10.000,00			10.000,00
	3.3.90.00 Aplicações Diretas		10.000,00			10.000,00
<b>Total da unidade orçamentária</b>			<b>34.700,00</b>	<b>100.000,00</b>	<b>95.747.190,00</b>	<b>95.881.890,00</b>
<b>Total da unidade gestora</b>			<b>34.700,00</b>	<b>100.000,00</b>	<b>95.747.190,00</b>	<b>95.881.890,00</b>
<b>TOTAL GERAL</b>			<b>34.700,00</b>	<b>100.000,00</b>	<b>95.747.190,00</b>	<b>95.881.890,00</b>

Entidades Consolidadas: Prefeitura Municipal do Cabo de Santo Agostinho, Fundo Municipal de Saúde do Cabo de Santo Agostinho, Faculdade de Ciências Humanas do Cabo de Santo Agostinho, Fundo Municipal de Assistência Social de Cabo de Santo Agostinho, Fundo Municipal de Desenvolvimento Social de Cabo de Santo Agostinho, FMDDCA - F. M. dos Direitos da Criança e Adolescente de Cabo de Santo Agostinho, CABOPREV - FUNDO PREVIDENCIÁRIO, CABOPREV - FUNDO FINANCEIRO, Câmara Municipal do Cabo de Santo Agostinho

**CÂMARA MUNICIPAL DO CABO DE SANTO AGOSTINHO**



# PREFEITURA MUNICIPAL DO CABO DE SANTO AGOSTINHO

Programa de Trabalho

2025

**Unidade:** 90100 CÂMARA MUNICIPAL DO CABO DE SANTO AGOSTINHO

**Legislação:** *Lei Orgânica do Município do Cabo de Santo Agostinho.*

**Finalidade:** Exercer funções legislativas municipais, bem como as atribuições de fiscalização dos atos do Poder Executivo, com os dispositivos constitucionais.

**Município do Cabo de Santo Agostinho**Praça Praça Ministro André Cavalcante, s/n - Centro - 54.505-320 - Cabo de Santo Agostinho/ PE  
CNPJ: 11.294.402/0001-62 Fone: 8135249020Usuário: Osman Bruno Rodrigues Ferreira  
Chave de autenticação: 1389-6008-250266  
Página  
1 / 2**Programa de Trabalho de Governo****Valores em R\$ - Período: Orçamento/2025****Unidade gestora: 9 - Câmara Municipal do Cabo de Santo Agostinho****Unidade orçamentária: 90100 - CÂMARA MUNICIPAL DO CABO DE SANTO AGOSTINHO**

<b>Código</b>	<b>Especificação</b>	<b>Não orçamentária</b>	<b>Operação especial</b>	<b>Projetos</b>	<b>Atividades</b>	<b>Total</b>
1	Legislativa			1.100.000,00	55.405.000,00	56.505.000,00
1 31	Ação Legislativa				5.543.000,00	5.543.000,00
1 31 132	APOIO ADMINISTRATIVO ÀS AÇÕES DA CÂMARA DE VEREADORES				5.363.000,00	5.363.000,00
1 31 132 2.1	MANUTENÇÃO DAS ATIVIDADES LEGISLATIVAS				5.363.000,00	5.363.000,00
	3.1.90.00 Aplicações Diretas				3.413.000,00	3.413.000,00
	3.3.90.00 Aplicações Diretas				1.950.000,00	1.950.000,00
1 31 164	PROCURADORIA DA MULHER				100.000,00	100.000,00
1 31 164 2.436	APOIO AS AÇÕES DA PROCURADORIA DA MULHER				100.000,00	100.000,00
	3.1.90.00 Aplicações Diretas				20.000,00	20.000,00
	3.3.90.00 Aplicações Diretas				80.000,00	80.000,00
1 31 204	ESCOLA DO LEGISLATIVO DO CABO DE SANTO AGOSTINHO				80.000,00	80.000,00
1 31 204 2.403	MANUTENÇÃO DAS ATIVIDADES DA ESCOLA DO LEGISLATIVO				80.000,00	80.000,00
	3.1.90.00 Aplicações Diretas				30.000,00	30.000,00
	3.3.90.00 Aplicações Diretas				20.000,00	20.000,00
	4.4.90.00 Aplicações Diretas				30.000,00	30.000,00
1 122	Administração Geral			1.100.000,00	45.950.000,00	47.050.000,00
1 122 132	APOIO ADMINISTRATIVO ÀS AÇÕES DA CÂMARA DE VEREADORES			1.100.000,00	45.950.000,00	47.050.000,00
1 122 132 1.1	CONSTRUÇÃO, AMPLIAÇÃO E REFORMA DAS INSTALAÇÕES DA CÂMARA MUNICIPAL			1.100.000,00		1.100.000,00
	3.3.90.00 Aplicações Diretas			100.000,00		100.000,00
	4.4.90.00 Aplicações Diretas			1.000.000,00		1.000.000,00
1 122 132 8.1	GESTÃO ADMINISTRATIVA DA CÂMARA MUNICIPAL				45.950.000,00	45.950.000,00
	3.1.90.00 Aplicações Diretas				41.000.000,00	41.000.000,00
	3.1.91.00 Aplicação Direta Decorrente de Operação entre Órgãos, Fundos e Entidades Integrantes dos Orçamentos Fiscal e da Seguridade Social				900.000,00	900.000,00
	3.3.90.00 Aplicações Diretas				3.750.000,00	3.750.000,00
	4.4.90.00 Aplicações Diretas				300.000,00	300.000,00
1 128	Formação de Recursos Humanos				400.000,00	400.000,00
1 128 132	APOIO ADMINISTRATIVO ÀS AÇÕES DA CÂMARA DE VEREADORES				400.000,00	400.000,00
1 128 132 2.2	CAPACITAÇÃO E QUALIFICAÇÃO DE PESSOAL DO PODER LEGISLATIVO				400.000,00	400.000,00
	3.3.50.00 Transferências a Instituições Privadas sem Fins Lucrativos				100.000,00	100.000,00
	3.3.90.00 Aplicações Diretas				300.000,00	300.000,00
1 131	Comunicação Social				400.000,00	400.000,00
1 131 132	APOIO ADMINISTRATIVO ÀS AÇÕES DA CÂMARA DE VEREADORES				400.000,00	400.000,00
1 131 132 2.3	DIVULGAÇÃO DAS AÇÕES PARLAMENTARES				400.000,00	400.000,00
	3.3.90.00 Aplicações Diretas				400.000,00	400.000,00
1 331	Proteção e Benefícios ao Trabalhador				3.112.000,00	3.112.000,00
1 331 132	APOIO ADMINISTRATIVO ÀS AÇÕES DA CÂMARA DE VEREADORES				3.112.000,00	3.112.000,00
1 331 132 2.404	AUXÍLIOS TRANSPORTE, ALIMENTAÇÃO E SAÚDE DOS SERVIDORES				3.112.000,00	3.112.000,00
	3.3.90.00 Aplicações Diretas				3.112.000,00	3.112.000,00
9	Previdência Social		135.000,00			135.000,00
9 272	Previdência do Regime Estatutário		135.000,00			135.000,00
9 272 132	APOIO ADMINISTRATIVO ÀS AÇÕES DA CÂMARA DE VEREADORES		135.000,00			135.000,00
9 272 132 0.2	ENCARGOS COM INATIVOS E PENSIONISTAS DA CÂMARA MUNICIPAL		135.000,00			135.000,00

**Município do Cabo de Santo Agostinho**Praça Praça Ministro André Cavalcante, s/n - Centro - 54.505-320 - Cabo de Santo Agostinho/ PE  
CNPJ: 11.294.402/0001-62 Fone: 8135249020Usuário: Osman Bruno Rodrigues Ferreira  
Chave de autenticação: 1389-6008-250267  
Página  
2 / 2**Programa de Trabalho de Governo**

Valores em R\$ - Período: Orçamento/2025

**Unidade orçamentária: 90100 - CÂMARA MUNICIPAL DO CABO DE SANTO AGOSTINHO**

Código	Especificação	Não orçamentária	Operação especial	Projetos	Atividades	Total
3.1.90.00	Aplicações Diretas		135.000,00			135.000,00
28	Encargos Especiais		10.000,00			10.000,00
28 846	Outros Encargos Especiais		10.000,00			10.000,00
28 846 132	APOIO ADMINISTRATIVO ÀS AÇÕES DA CÂMARA DE VEREADORES		10.000,00			10.000,00
28 846 132 0.3	AMORTIZAÇÃO DE DÍVIDA PÚBLICA		10.000,00			10.000,00
3.2.90.00	Aplicações Diretas		5.000,00			5.000,00
4.6.90.00	Aplicações Diretas		5.000,00			5.000,00
<b>Total da unidade orçamentária</b>			<b>145.000,00</b>	<b>1.100.000,00</b>	<b>55.405.000,00</b>	<b>56.650.000,00</b>
<b>Total da unidade gestora</b>			<b>145.000,00</b>	<b>1.100.000,00</b>	<b>55.405.000,00</b>	<b>56.650.000,00</b>
<b>TOTAL GERAL</b>			<b>145.000,00</b>	<b>1.100.000,00</b>	<b>55.405.000,00</b>	<b>56.650.000,00</b>

Entidades Consolidadas: Prefeitura Municipal do Cabo de Santo Agostinho, Fundo Municipal de Saúde do Cabo de Santo Agostinho, Faculdade de Ciências Humanas do Cabo de Santo Agostinho, Fundo Municipal de Assistência Social de Cabo de Santo Agostinho, Fundo Municipal de Desenvolvimento Social de Cabo de Santo Agostinho, FMDDCA - F. M. dos Direitos da Criança e Adolescente de Cabo de Santo Agostinho, CABOPREV - FUNDO PREVIDENCIÁRIO, CABOPREV - FUNDO FINANCEIRO, Câmara Municipal do Cabo de Santo Agostinho

**Demonstrativo de Compatibilidade entre PPA e LOA**

PPA 2022 - 2025 - Valores em R\$

		Valor global	2022	2023	2024	2025	Total
<b>Unidade gestora:</b>	<b>1 - Prefeitura Municipal do Cabo de Santo Agostinho</b>	<b>0,00</b>	<b>589.951.920,00</b>	<b>750.676.975,00</b>	<b>744.548.140,00</b>	<b>820.357.807,62</b>	<b>2.905.534.842,62</b>
<b>Unidade orçamentária:</b>	<b>1100 - GABINETE DO PREFEITO</b>	<b>0,00</b>	<b>5.785.000,00</b>	<b>5.665.000,00</b>	<b>5.815.000,00</b>	<b>6.322.952,00</b>	<b>23.587.952,00</b>
Função:	4 - Administração	0,00	5.785.000,00	5.665.000,00	5.815.000,00	6.322.952,00	23.587.952,00
Subfunção:	122 - Administração Geral	0,00	5.750.000,00	5.655.000,00	5.810.000,00	6.317.952,00	23.532.952,00
Programa:	1 - CONSTRUINDO UMA NOVA HISTÓRIA - MODERNIZAÇÃO DA GESTÃO DA POLÍTI	0,00	5.750.000,00	5.655.000,00	5.810.000,00	6.317.952,00	23.532.952,00
Ação:	1.63 - GESTÃO ADMINISTRATIVA DO GABINETE DO PREFEITO	0,00	20.000,00	10.000,00	100.000,00	100.000,00	230.000,00
	<b>26 - 4.4.90.00.00</b>	<b>0,00</b>	<b>20.000,00</b>	<b>10.000,00</b>	<b>100.000,00</b>	<b>100.000,00</b>	<b>230.000,00</b>
	1 - 1.501.0000 Recursos ordinários não destinados a contrapartidas	0,00	20.000,00	10.000,00	100.000,00	100.000,00	230.000,00
Ação:	2.13 - PLANEJAMENTO, SUPERVISÃO, COORDENAÇÃO E EXECUÇÃO DAS	0,00	80.000,00	20.000,00	200.000,00	100.000,00	400.000,00
	<b>23 - 3.3.90.00.00</b>	<b>0,00</b>	<b>80.000,00</b>	<b>20.000,00</b>	<b>200.000,00</b>	<b>100.000,00</b>	<b>400.000,00</b>
	1 - 1.501.0000 Recursos ordinários não destinados a contrapartidas	0,00	80.000,00	20.000,00	200.000,00	100.000,00	400.000,00
Ação:	8.7 - GESTÃO ADMINISTRATIVA DO GABINETE DO PREFEITO	0,00	5.650.000,00	5.625.000,00	2.980.000,00	3.410.000,00	17.665.000,00
	<b>24 - 3.1.90.00.00</b>	<b>0,00</b>	<b>5.500.000,00</b>	<b>5.515.000,00</b>	<b>2.670.000,00</b>	<b>3.000.000,00</b>	<b>16.685.000,00</b>
	1 - 1.501.0000 Recursos ordinários não destinados a contrapartidas	0,00	5.500.000,00	5.515.000,00	2.670.000,00	3.000.000,00	16.685.000,00
	<b>27 - 3.1.91.00.00</b>	<b>0,00</b>	<b>20.000,00</b>	<b>10.000,00</b>	<b>10.000,00</b>	<b>10.000,00</b>	<b>50.000,00</b>
	1 - 1.501.0000 Recursos ordinários não destinados a contrapartidas	0,00	20.000,00	10.000,00	10.000,00	10.000,00	50.000,00
	<b>25 - 3.3.90.00.00</b>	<b>0,00</b>	<b>130.000,00</b>	<b>100.000,00</b>	<b>300.000,00</b>	<b>400.000,00</b>	<b>930.000,00</b>
	1 - 1.501.0000 Recursos ordinários não destinados a contrapartidas	0,00	130.000,00	100.000,00	300.000,00	400.000,00	930.000,00
Ação:	8.245 - APOIO AS AÇÕES PARA O CUSTEIO DAS VERBAS INDENIZATÓRIAS	0,00	0,00	0,00	2.530.000,00	2.707.952,00	5.237.952,00
	<b>948 - 3.3.90.00.00</b>	<b>0,00</b>	<b>0,00</b>	<b>0,00</b>	<b>2.530.000,00</b>	<b>2.707.952,00</b>	<b>5.237.952,00</b>
	1 - 1.501.0000 Recursos ordinários não destinados a contrapartidas	0,00	0,00	0,00	2.530.000,00	2.707.952,00	5.237.952,00
Subfunção:	131 - Comunicação Social	0,00	35.000,00	10.000,00	5.000,00	5.000,00	55.000,00
Programa:	123 - GABINETE ITINERANTE	0,00	35.000,00	10.000,00	5.000,00	5.000,00	55.000,00
Ação:	1.64 - APOIO AS AÇÕES DE INVESTIMENTO DO PROGRAMA GABINETE	0,00	5.000,00	0,00	0,00	0,00	5.000,00
	<b>29 - 4.4.90.00.00</b>	<b>0,00</b>	<b>5.000,00</b>	<b>0,00</b>	<b>0,00</b>	<b>0,00</b>	<b>5.000,00</b>
	1 - 1.501.0000 Recursos ordinários não destinados a contrapartidas	0,00	5.000,00	0,00	0,00	0,00	5.000,00
Ação:	2.11 - APOIO AS AÇÕES DE MANUTENÇÃO DO PROGRAMA GABINETE	0,00	30.000,00	10.000,00	5.000,00	5.000,00	50.000,00
	<b>28 - 3.3.90.00.00</b>	<b>0,00</b>	<b>30.000,00</b>	<b>10.000,00</b>	<b>5.000,00</b>	<b>5.000,00</b>	<b>50.000,00</b>
	1 - 1.501.0000 Recursos ordinários não destinados a contrapartidas	0,00	30.000,00	10.000,00	5.000,00	5.000,00	50.000,00
<b>Unidade orçamentária:</b>	<b>1101 - GABINETE DO VICE-PREFEITO</b>	<b>0,00</b>	<b>960.000,00</b>	<b>600.000,00</b>	<b>600.000,00</b>	<b>731.000,00</b>	<b>2.891.000,00</b>
Função:	4 - Administração	0,00	960.000,00	600.000,00	600.000,00	731.000,00	2.891.000,00
Subfunção:	122 - Administração Geral	0,00	960.000,00	600.000,00	600.000,00	731.000,00	2.891.000,00
Programa:	2 - APOIO ADMINISTRATIVO ÀS AÇÕES DO GABINETE DO VICE-PREFEITO	0,00	960.000,00	600.000,00	600.000,00	731.000,00	2.891.000,00
Ação:	1.65 - GESTÃO ADMINISTRATIVA DO GABINETE DO VICE-PREFEITO	0,00	100.000,00	54.000,00	88.000,00	100.000,00	342.000,00
	<b>33 - 4.4.90.00.00</b>	<b>0,00</b>	<b>100.000,00</b>	<b>54.000,00</b>	<b>88.000,00</b>	<b>100.000,00</b>	<b>342.000,00</b>
	1 - 1.501.0000 Recursos ordinários não destinados a contrapartidas	0,00	100.000,00	54.000,00	88.000,00	100.000,00	342.000,00



### Demonstrativo de Compatibilidade entre PPA e LOA

		PPA 2022 - 2025 - Valores em R\$					
		Valor global	2022	2023	2024	2025	Total
Ação:	8.5 - GESTÃO ADMINISTRATIVA DO GABINETE DO VICE-PREFEITO	0,00	860.000,00	546.000,00	492.000,00	531.000,00	2.429.000,00
	<b>31 - 3.1.90.00.00</b>	<b>0,00</b>	<b>800.000,00</b>	<b>500.000,00</b>	<b>480.000,00</b>	<b>480.000,00</b>	<b>2.260.000,00</b>
	1 - 1.501.0000 Recursos ordinários não destinados a contrapartidas	0,00	800.000,00	500.000,00	480.000,00	480.000,00	2.260.000,00
	<b>30 - 3.1.91.00.00</b>	<b>0,00</b>	<b>15.000,00</b>	<b>1.000,00</b>	<b>1.000,00</b>	<b>1.000,00</b>	<b>18.000,00</b>
	1 - 1.501.0000 Recursos ordinários não destinados a contrapartidas	0,00	15.000,00	1.000,00	1.000,00	1.000,00	18.000,00
	<b>32 - 3.3.90.00.00</b>	<b>0,00</b>	<b>45.000,00</b>	<b>45.000,00</b>	<b>11.000,00</b>	<b>50.000,00</b>	<b>151.000,00</b>
	1 - 1.501.0000 Recursos ordinários não destinados a contrapartidas	0,00	45.000,00	45.000,00	11.000,00	50.000,00	151.000,00
Ação:	8.246 - APOIO AS AÇÕES PARA O CUSTEIO DAS VERBAS INDENIZATÓRIAS	0,00	0,00	0,00	20.000,00	100.000,00	120.000,00
	<b>949 - 3.3.90.00.00</b>	<b>0,00</b>	<b>0,00</b>	<b>0,00</b>	<b>20.000,00</b>	<b>100.000,00</b>	<b>120.000,00</b>
	1 - 1.501.0000 Recursos ordinários não destinados a contrapartidas	0,00	0,00	0,00	20.000,00	100.000,00	120.000,00
<b>Unidade orçamentária:</b>	<b>1102 - SECRETARIA EXECUTIVA DE COMUNICAÇÃO SOCIAL</b>	<b>0,00</b>	<b>4.007.000,00</b>	<b>5.701.000,00</b>	<b>4.820.000,00</b>	<b>4.772.000,00</b>	<b>19.300.000,00</b>
Função:	4 - Administração	0,00	4.007.000,00	5.701.000,00	4.820.000,00	4.772.000,00	19.300.000,00
Subfunção:	122 - Administração Geral	0,00	1.007.000,00	1.532.000,00	1.182.000,00	1.132.000,00	4.853.000,00
Programa:	3 - APOIO ADMINISTRATIVO ÀS AÇÕES DA SECRETARIA EXECUTIVA DE COMUNIC	0,00	1.007.000,00	1.532.000,00	1.182.000,00	1.132.000,00	4.853.000,00
Ação:	1.67 - AQUISIÇÃO DE VEÍCULOS, MÓVEIS, MÁQUINAS, EQUIPAMENTOS E	0,00	100.000,00	50.000,00	50.000,00	50.000,00	250.000,00
	<b>37 - 4.4.90.00.00</b>	<b>0,00</b>	<b>100.000,00</b>	<b>50.000,00</b>	<b>50.000,00</b>	<b>50.000,00</b>	<b>250.000,00</b>
	1 - 1.501.0000 Recursos ordinários não destinados a contrapartidas	0,00	100.000,00	50.000,00	50.000,00	50.000,00	250.000,00
Ação:	8.6 - MANUTENÇÃO DAS ATIVIDADES DA SECRETARIA EXECUTIVA DE	0,00	907.000,00	1.482.000,00	582.000,00	532.000,00	3.503.000,00
	<b>35 - 3.1.90.00.00</b>	<b>0,00</b>	<b>900.000,00</b>	<b>1.100.000,00</b>	<b>550.000,00</b>	<b>500.000,00</b>	<b>3.050.000,00</b>
	1 - 1.501.0000 Recursos ordinários não destinados a contrapartidas	0,00	900.000,00	1.100.000,00	550.000,00	500.000,00	3.050.000,00
	<b>34 - 3.1.91.00.00</b>	<b>0,00</b>	<b>2.000,00</b>	<b>1.000,00</b>	<b>1.000,00</b>	<b>1.000,00</b>	<b>5.000,00</b>
	1 - 1.501.0000 Recursos ordinários não destinados a contrapartidas	0,00	2.000,00	1.000,00	1.000,00	1.000,00	5.000,00
	<b>36 - 3.3.90.00.00</b>	<b>0,00</b>	<b>5.000,00</b>	<b>381.000,00</b>	<b>31.000,00</b>	<b>31.000,00</b>	<b>448.000,00</b>
	1 - 1.501.0000 Recursos ordinários não destinados a contrapartidas	0,00	5.000,00	381.000,00	31.000,00	31.000,00	448.000,00
Ação:	8.247 - APOIO AS AÇÕES PARA O CUSTEIO DAS VERBAS INDENIZATÓRIAS	0,00	0,00	0,00	550.000,00	550.000,00	1.100.000,00
	<b>950 - 3.3.90.00.00</b>	<b>0,00</b>	<b>0,00</b>	<b>0,00</b>	<b>550.000,00</b>	<b>550.000,00</b>	<b>1.100.000,00</b>
	1 - 1.501.0000 Recursos ordinários não destinados a contrapartidas	0,00	0,00	0,00	550.000,00	550.000,00	1.100.000,00
Subfunção:	131 - Comunicação Social	0,00	3.000.000,00	4.169.000,00	3.638.000,00	3.640.000,00	14.447.000,00
Programa:	4 - COMUNICAÇÃO DA GESTÃO TRANSPARENTE	0,00	3.000.000,00	4.169.000,00	3.638.000,00	3.640.000,00	14.447.000,00
Ação:	2.12 - MANUTENÇÃO DAS AÇÕES DE DIVULGAÇÃO INSTITUCIONAL	0,00	3.000.000,00	4.169.000,00	3.638.000,00	3.640.000,00	14.447.000,00
	<b>38 - 3.3.90.00.00</b>	<b>0,00</b>	<b>3.000.000,00</b>	<b>4.169.000,00</b>	<b>3.638.000,00</b>	<b>3.640.000,00</b>	<b>14.447.000,00</b>
	1 - 1.501.0000 Recursos ordinários não destinados a contrapartidas	0,00	3.000.000,00	4.169.000,00	3.638.000,00	3.640.000,00	14.447.000,00
<b>Unidade orçamentária:</b>	<b>1103 - PROCURADORIA GERAL DO MUNICÍPIO</b>	<b>0,00</b>	<b>5.720.000,00</b>	<b>4.660.000,00</b>	<b>9.870.000,00</b>	<b>9.870.000,00</b>	<b>30.120.000,00</b>
Função:	4 - Administração	0,00	3.520.000,00	2.180.000,00	2.870.000,00	3.555.000,00	12.125.000,00
Subfunção:	62 - Defesa do Interesse Público no Processo Judiciário	0,00	40.000,00	30.000,00	30.000,00	30.000,00	130.000,00
Programa:	5 - DEFESA DO MUNICÍPIO E DA GESTÃO	0,00	40.000,00	30.000,00	30.000,00	30.000,00	130.000,00

**Demonstrativo de Compatibilidade entre PPA e LOA**

		PPA 2022 - 2025 - Valores em R\$					
		Valor global	2022	2023	2024	2025	Total
Ação:	1.71 - IMPLANTAÇÃO DO TRIBUNAL DE JUSTIÇA MUNICIPAL	0,00	10.000,00	5.000,00	5.000,00	5.000,00	25.000,00
	<b>42 - 4.4.90.00.00</b>	<b>0,00</b>	<b>10.000,00</b>	<b>5.000,00</b>	<b>5.000,00</b>	<b>5.000,00</b>	<b>25.000,00</b>
	1 - 1.501.0000 Recursos ordinários não destinados a contrapartidas	0,00	10.000,00	5.000,00	5.000,00	5.000,00	25.000,00
Ação:	1.359 - IMPLANTAÇÃO DA CÂMARA ARBITRAL MUNICIPAL	0,00	10.000,00	5.000,00	5.000,00	5.000,00	25.000,00
	<b>716 - 4.4.90.00.00</b>	<b>0,00</b>	<b>10.000,00</b>	<b>5.000,00</b>	<b>5.000,00</b>	<b>5.000,00</b>	<b>25.000,00</b>
	1 - 1.501.0000 Recursos ordinários não destinados a contrapartidas	0,00	10.000,00	5.000,00	5.000,00	5.000,00	25.000,00
Ação:	2.370 - MANUTENÇÃO DA CÂMARA ARBITRAL MUNICIPAL	0,00	5.000,00	5.000,00	5.000,00	5.000,00	20.000,00
	<b>717 - 3.3.90.00.00</b>	<b>0,00</b>	<b>5.000,00</b>	<b>5.000,00</b>	<b>5.000,00</b>	<b>5.000,00</b>	<b>20.000,00</b>
	1 - 1.501.0000 Recursos ordinários não destinados a contrapartidas	0,00	5.000,00	5.000,00	5.000,00	5.000,00	20.000,00
Ação:	8.9 - MANUTENÇÃO DO TRIBUNAL DE JUSTIÇA MUNICIPAL	0,00	15.000,00	15.000,00	15.000,00	15.000,00	60.000,00
	<b>41 - 3.3.90.00.00</b>	<b>0,00</b>	<b>15.000,00</b>	<b>15.000,00</b>	<b>15.000,00</b>	<b>15.000,00</b>	<b>60.000,00</b>
	1 - 1.501.0000 Recursos ordinários não destinados a contrapartidas	0,00	15.000,00	15.000,00	15.000,00	15.000,00	60.000,00
Subfunção:	122 - Administração Geral	0,00	3.460.000,00	2.090.000,00	2.780.000,00	3.465.000,00	11.795.000,00
Programa:	6 - SISTEMA INTEGRADO DE CONTROLE DE PROCESSOS	0,00	400.000,00	380.000,00	530.000,00	520.000,00	1.830.000,00
Ação:	1.72 - SISTEMA INFORMATIZADO DE ACOMPANHAMENTO E CONTROLE DE	0,00	50.000,00	30.000,00	20.000,00	20.000,00	120.000,00
	<b>320 - 4.4.90.00.00</b>	<b>0,00</b>	<b>50.000,00</b>	<b>30.000,00</b>	<b>20.000,00</b>	<b>20.000,00</b>	<b>120.000,00</b>
	1 - 1.501.0000 Recursos ordinários não destinados a contrapartidas	0,00	50.000,00	30.000,00	20.000,00	20.000,00	120.000,00
Ação:	2.170 - SISTEMA INFORMATIZADO DE ACOMPANHAMENTO E CONTROLE DE	0,00	350.000,00	350.000,00	510.000,00	500.000,00	1.710.000,00
	<b>319 - 3.3.90.00.00</b>	<b>0,00</b>	<b>350.000,00</b>	<b>350.000,00</b>	<b>510.000,00</b>	<b>500.000,00</b>	<b>1.710.000,00</b>
	1 - 1.501.0000 Recursos ordinários não destinados a contrapartidas	0,00	350.000,00	350.000,00	510.000,00	500.000,00	1.710.000,00
Programa:	7 - APOIO ADMINISTRATIVO ÀS AÇÕES DA PROCURADORIA GERAL DO MUNICÍPIO	0,00	1.760.000,00	1.610.000,00	2.150.000,00	2.895.000,00	8.415.000,00
Ação:	1.68 - APOIO AS AÇÕES DE INVESTIMENTO DA PROCURADORIA GERAL DO	0,00	50.000,00	30.000,00	30.000,00	30.000,00	140.000,00
	<b>47 - 4.4.90.00.00</b>	<b>0,00</b>	<b>50.000,00</b>	<b>30.000,00</b>	<b>30.000,00</b>	<b>30.000,00</b>	<b>140.000,00</b>
	1 - 1.501.0000 Recursos ordinários não destinados a contrapartidas	0,00	50.000,00	30.000,00	30.000,00	30.000,00	140.000,00
Ação:	8.10 - APOIO AS AÇÕES DE MANUTENÇÃO DAS ATIVIDADES DA PROCURADORIA	0,00	1.710.000,00	1.580.000,00	1.970.000,00	2.765.000,00	8.025.000,00
	<b>44 - 3.1.90.00.00</b>	<b>0,00</b>	<b>1.500.000,00</b>	<b>1.350.000,00</b>	<b>1.650.000,00</b>	<b>2.350.000,00</b>	<b>6.850.000,00</b>
	1 - 1.501.0000 Recursos ordinários não destinados a contrapartidas	0,00	1.500.000,00	1.350.000,00	1.650.000,00	2.350.000,00	6.850.000,00
	<b>43 - 3.1.91.00.00</b>	<b>0,00</b>	<b>160.000,00</b>	<b>200.000,00</b>	<b>200.000,00</b>	<b>215.000,00</b>	<b>775.000,00</b>
	1 - 1.501.0000 Recursos ordinários não destinados a contrapartidas	0,00	160.000,00	200.000,00	200.000,00	215.000,00	775.000,00
	<b>45 - 3.3.90.00.00</b>	<b>0,00</b>	<b>50.000,00</b>	<b>30.000,00</b>	<b>120.000,00</b>	<b>200.000,00</b>	<b>400.000,00</b>
	1 - 1.501.0000 Recursos ordinários não destinados a contrapartidas	0,00	50.000,00	30.000,00	120.000,00	200.000,00	400.000,00
Ação:	8.248 - APOIO AS AÇÕES PARA O CUSTEIO DAS VERBAS INDENIZATÓRIAS	0,00	0,00	0,00	150.000,00	100.000,00	250.000,00
	<b>951 - 3.3.90.00.00</b>	<b>0,00</b>	<b>0,00</b>	<b>0,00</b>	<b>150.000,00</b>	<b>100.000,00</b>	<b>250.000,00</b>
	1 - 1.501.0000 Recursos ordinários não destinados a contrapartidas	0,00	0,00	0,00	150.000,00	100.000,00	250.000,00
Programa:	45 - AQUISIÇÃO DE BENS PATRIMONIAIS	0,00	1.300.000,00	100.000,00	100.000,00	50.000,00	1.550.000,00
Ação:	1.224 - GESTÃO PATRIMONIAL DO MUNICÍPIO	0,00	1.300.000,00	100.000,00	100.000,00	50.000,00	1.550.000,00

**Demonstrativo de Compatibilidade entre PPA e LOA**

PPA 2022 - 2025 - Valores em R\$						
	Valor global	2022	2023	2024	2025	Total
<b>649 - 4.4.90.00.00</b>	<b>0,00</b>	<b>1.300.000,00</b>	<b>100.000,00</b>	<b>100.000,00</b>	<b>50.000,00</b>	<b>1.550.000,00</b>
1 - 1.501.0000 Recursos ordinários não destinados a contrapartidas	0,00	1.300.000,00	100.000,00	100.000,00	50.000,00	1.550.000,00
Subfunção: 128 - Formação de Recursos Humanos	0,00	20.000,00	60.000,00	60.000,00	60.000,00	200.000,00
Programa: 8 - QUALIFICAÇÃO DOS FUNCIONÁRIOS DA PROCURADORIA GERAL DO MUNICÍPIO	0,00	20.000,00	60.000,00	60.000,00	60.000,00	200.000,00
Ação: 2.168 - QUALIFICAÇÃO E DESENVOLVIMENTO DE RECURSOS HUMANOS DA	0,00	20.000,00	60.000,00	60.000,00	60.000,00	200.000,00
<b>46 - 3.3.90.00.00</b>	<b>0,00</b>	<b>20.000,00</b>	<b>60.000,00</b>	<b>60.000,00</b>	<b>60.000,00</b>	<b>200.000,00</b>
1 - 1.501.0000 Recursos ordinários não destinados a contrapartidas	0,00	20.000,00	60.000,00	60.000,00	60.000,00	200.000,00
Função: 28 - Encargos Especiais	0,00	2.200.000,00	2.480.000,00	7.000.000,00	6.315.000,00	17.995.000,00
Subfunção: 846 - Outros Encargos Especiais	0,00	2.200.000,00	2.480.000,00	7.000.000,00	6.315.000,00	17.995.000,00
Programa: 5 - DEFESA DO MUNICÍPIO E DA GESTÃO	0,00	2.200.000,00	2.480.000,00	7.000.000,00	6.315.000,00	17.995.000,00
Ação: 0.5 - DESPESAS COM SENTENÇAS JUDICIAIS	0,00	2.200.000,00	2.480.000,00	7.000.000,00	6.315.000,00	17.995.000,00
<b>39 - 3.1.90.00.00</b>	<b>0,00</b>	<b>1.000.000,00</b>	<b>1.280.000,00</b>	<b>6.000.000,00</b>	<b>5.015.000,00</b>	<b>13.295.000,00</b>
1 - 1.501.0000 Recursos ordinários não destinados a contrapartidas	0,00	1.000.000,00	1.280.000,00	6.000.000,00	5.015.000,00	13.295.000,00
<b>40 - 3.3.90.00.00</b>	<b>0,00</b>	<b>1.200.000,00</b>	<b>1.200.000,00</b>	<b>1.000.000,00</b>	<b>1.300.000,00</b>	<b>4.700.000,00</b>
1 - 1.501.0000 Recursos ordinários não destinados a contrapartidas	0,00	1.200.000,00	1.200.000,00	1.000.000,00	1.300.000,00	4.700.000,00
<b>Unidade orçamentária: 1104 - CONTROLADORIA GERAL DO MUNICÍPIO</b>	<b>0,00</b>	<b>1.560.000,00</b>	<b>1.765.000,00</b>	<b>1.432.000,00</b>	<b>1.432.000,00</b>	<b>6.189.000,00</b>
Função: 4 - Administração	0,00	1.560.000,00	1.765.000,00	1.432.000,00	1.432.000,00	6.189.000,00
Subfunção: 122 - Administração Geral	0,00	1.150.000,00	1.645.000,00	1.301.000,00	1.405.000,00	5.501.000,00
Programa: 9 - CONTROLADORIA DO MUNICÍPIO E GESTÃO DE COMPLIANCE	0,00	1.150.000,00	1.645.000,00	1.301.000,00	1.405.000,00	5.501.000,00
Ação: 1.73 - GESTÃO ADMINISTRATIVA DA CONTROLADORIA GERAL DO MUNICÍPIO	0,00	50.000,00	10.000,00	10.000,00	10.000,00	80.000,00
<b>51 - 4.4.90.00.00</b>	<b>0,00</b>	<b>50.000,00</b>	<b>10.000,00</b>	<b>10.000,00</b>	<b>10.000,00</b>	<b>80.000,00</b>
1 - 1.501.0000 Recursos ordinários não destinados a contrapartidas	0,00	50.000,00	10.000,00	10.000,00	10.000,00	80.000,00
Ação: 8.8 - GESTÃO ADMINISTRATIVA DA CONTROLADORIA GERAL DO MUNICÍPIO	0,00	1.100.000,00	1.635.000,00	1.131.000,00	945.000,00	4.811.000,00
<b>49 - 3.1.90.00.00</b>	<b>0,00</b>	<b>1.000.000,00</b>	<b>1.550.000,00</b>	<b>1.018.000,00</b>	<b>900.000,00</b>	<b>4.468.000,00</b>
1 - 1.501.0000 Recursos ordinários não destinados a contrapartidas	0,00	1.000.000,00	1.550.000,00	1.018.000,00	900.000,00	4.468.000,00
<b>48 - 3.1.91.00.00</b>	<b>0,00</b>	<b>90.000,00</b>	<b>80.000,00</b>	<b>52.000,00</b>	<b>35.000,00</b>	<b>257.000,00</b>
1 - 1.501.0000 Recursos ordinários não destinados a contrapartidas	0,00	90.000,00	80.000,00	52.000,00	35.000,00	257.000,00
<b>50 - 3.3.90.00.00</b>	<b>0,00</b>	<b>10.000,00</b>	<b>5.000,00</b>	<b>61.000,00</b>	<b>10.000,00</b>	<b>86.000,00</b>
1 - 1.501.0000 Recursos ordinários não destinados a contrapartidas	0,00	10.000,00	5.000,00	61.000,00	10.000,00	86.000,00
Ação: 8.249 - APOIO AS AÇÕES PARA O CUSTEIO DAS VERBAS INDENIZATÓRIAS	0,00	0,00	0,00	160.000,00	450.000,00	610.000,00
<b>952 - 3.3.90.00.00</b>	<b>0,00</b>	<b>0,00</b>	<b>0,00</b>	<b>160.000,00</b>	<b>450.000,00</b>	<b>610.000,00</b>
1 - 1.501.0000 Recursos ordinários não destinados a contrapartidas	0,00	0,00	0,00	160.000,00	450.000,00	610.000,00
Subfunção: 124 - Controle Interno	0,00	410.000,00	120.000,00	131.000,00	27.000,00	688.000,00
Programa: 9 - CONTROLADORIA DO MUNICÍPIO E GESTÃO DE COMPLIANCE	0,00	410.000,00	120.000,00	131.000,00	27.000,00	688.000,00
Ação: 1.74 - DESENVOLVIMENTO DAS AÇÕES DO CONTROLE INTERNO	0,00	80.000,00	10.000,00	5.000,00	5.000,00	100.000,00
<b>53 - 4.4.90.00.00</b>	<b>0,00</b>	<b>80.000,00</b>	<b>10.000,00</b>	<b>5.000,00</b>	<b>5.000,00</b>	<b>100.000,00</b>

**Demonstrativo de Compatibilidade entre PPA e LOA**

PPA 2022 - 2025 - Valores em R\$

		Valor global	2022	2023	2024	2025	Total
	1 - 1.501.0000 Recursos ordinários não destinados a contrapartidas	0,00	80.000,00	10.000,00	5.000,00	5.000,00	100.000,00
Ação:	2.14 - DESENVOLVIMENTO DAS AÇÕES DO CONTROLE INTERNO	0,00	300.000,00	100.000,00	126.000,00	22.000,00	548.000,00
	<b>52 - 3.3.90.00.00</b>	<b>0,00</b>	<b>300.000,00</b>	<b>100.000,00</b>	<b>126.000,00</b>	<b>22.000,00</b>	<b>548.000,00</b>
	1 - 1.501.0000 Recursos ordinários não destinados a contrapartidas	0,00	300.000,00	100.000,00	126.000,00	22.000,00	548.000,00
Ação:	2.15 - FISCALIZAÇÃO E CONTROLE DA APLICAÇÃO DE RECURSOS MUNICIPAIS EM	0,00	30.000,00	10.000,00	0,00	0,00	40.000,00
	<b>54 - 3.3.90.00.00</b>	<b>0,00</b>	<b>30.000,00</b>	<b>10.000,00</b>	<b>0,00</b>	<b>0,00</b>	<b>40.000,00</b>
	1 - 1.501.0000 Recursos ordinários não destinados a contrapartidas	0,00	30.000,00	10.000,00	0,00	0,00	40.000,00
<b>Unidade orçamentária:</b>	<b>1105 - SECRETARIA EXECUTIVA DA MULHER</b>	<b>0,00</b>	<b>2.150.000,00</b>	<b>2.495.000,00</b>	<b>2.237.500,00</b>	<b>1.450.000,00</b>	<b>8.332.500,00</b>
Função:	4 - Administração	0,00	1.420.000,00	1.445.000,00	1.196.000,00	1.250.000,00	5.311.000,00
Subfunção:	122 - Administração Geral	0,00	1.420.000,00	1.445.000,00	1.196.000,00	1.250.000,00	5.311.000,00
Programa:	10 - APOIO ADMINISTRATIVO ÀS AÇÕES DA SECRETARIA EXECUTIVA DA MULHER	0,00	1.420.000,00	1.445.000,00	1.196.000,00	1.250.000,00	5.311.000,00
Ação:	1.102 - APOIO AS AÇÕES DE INVESTIMENTOS DA SECRETARIA EXECUTIVA DA	0,00	170.000,00	70.000,00	70.000,00	70.000,00	380.000,00
	<b>343 - 4.4.90.00.00</b>	<b>0,00</b>	<b>170.000,00</b>	<b>70.000,00</b>	<b>70.000,00</b>	<b>70.000,00</b>	<b>380.000,00</b>
	1 - 1.501.0000 Recursos ordinários não destinados a contrapartidas	0,00	170.000,00	70.000,00	70.000,00	70.000,00	380.000,00
Ação:	8.227 - APOIO À GESTÃO ADMINISTRATIVA DA SECRETARIA EXECUTIVA DA	0,00	1.250.000,00	1.375.000,00	736.000,00	820.000,00	4.181.000,00
	<b>340 - 3.1.90.00.00</b>	<b>0,00</b>	<b>1.000.000,00</b>	<b>1.200.000,00</b>	<b>554.000,00</b>	<b>650.000,00</b>	<b>3.404.000,00</b>
	1 - 1.501.0000 Recursos ordinários não destinados a contrapartidas	0,00	1.000.000,00	1.200.000,00	554.000,00	650.000,00	3.404.000,00
	<b>341 - 3.1.91.00.00</b>	<b>0,00</b>	<b>50.000,00</b>	<b>75.000,00</b>	<b>32.000,00</b>	<b>20.000,00</b>	<b>177.000,00</b>
	1 - 1.501.0000 Recursos ordinários não destinados a contrapartidas	0,00	50.000,00	75.000,00	32.000,00	20.000,00	177.000,00
	<b>342 - 3.3.90.00.00</b>	<b>0,00</b>	<b>200.000,00</b>	<b>100.000,00</b>	<b>150.000,00</b>	<b>150.000,00</b>	<b>600.000,00</b>
	1 - 1.501.0000 Recursos ordinários não destinados a contrapartidas	0,00	200.000,00	100.000,00	150.000,00	150.000,00	600.000,00
Ação:	8.250 - APOIO AS AÇÕES PARA O CUSTEIO DAS VERBAS INDENIZATÓRIAS	0,00	0,00	0,00	390.000,00	360.000,00	750.000,00
	<b>953 - 3.3.90.00.00</b>	<b>0,00</b>	<b>0,00</b>	<b>0,00</b>	<b>390.000,00</b>	<b>360.000,00</b>	<b>750.000,00</b>
	1 - 1.501.0000 Recursos ordinários não destinados a contrapartidas	0,00	0,00	0,00	390.000,00	360.000,00	750.000,00
Função:	8 - Assistência Social	0,00	100.000,00	50.000,00	150.000,00	70.000,00	370.000,00
Subfunção:	244 - Assistência Comunitária	0,00	100.000,00	50.000,00	150.000,00	70.000,00	370.000,00
Programa:	11 - ARTICULAÇÃO DE POLÍTICAS PÚBLICAS PARA AS MULHERES	0,00	100.000,00	50.000,00	150.000,00	70.000,00	370.000,00
Ação:	2.199 - APOIO ÀS AÇÕES DO PROGRAMA ARTICULAÇÃO DE POLÍTICAS PÚBLICAS	0,00	100.000,00	50.000,00	150.000,00	70.000,00	370.000,00
	<b>345 - 3.3.90.00.00</b>	<b>0,00</b>	<b>100.000,00</b>	<b>50.000,00</b>	<b>150.000,00</b>	<b>70.000,00</b>	<b>370.000,00</b>
	1 - 1.501.0000 Recursos ordinários não destinados a contrapartidas	0,00	100.000,00	50.000,00	150.000,00	70.000,00	370.000,00
Função:	14 - Direitos da Cidadania	0,00	630.000,00	1.000.000,00	891.500,00	130.000,00	2.651.500,00
Subfunção:	422 - Direitos Individuais, Coletivos e Difusos	0,00	630.000,00	1.000.000,00	891.500,00	130.000,00	2.651.500,00
Programa:	12 - POR UMA VIDA SEM VIOLÊNCIA CONTRA AS MULHERES	0,00	200.000,00	710.000,00	731.500,00	30.000,00	1.671.500,00
Ação:	2.202 - APOIO ÀS AÇÕES DO PROGRAMA POR UMA VIDA SEM VIOLÊNCIA CONTRA	0,00	100.000,00	295.000,00	316.500,00	10.000,00	721.500,00
	<b>348 - 3.3.90.00.00</b>	<b>0,00</b>	<b>100.000,00</b>	<b>295.000,00</b>	<b>316.500,00</b>	<b>10.000,00</b>	<b>721.500,00</b>
	1 - 1.501.0000 Recursos ordinários não destinados a contrapartidas	0,00	100.000,00	295.000,00	316.500,00	10.000,00	721.500,00





### Demonstrativo de Compatibilidade entre PPA e LOA

		Valor global	2022	2023	2024	PPA 2022 - 2025 - Valores em R\$	
						2025	Total
Ação:	2.371 - APOIO ÀS AÇÕES PELO FIM DA VIOLÊNCIA DE GÊNERO E SUAS	0,00	100.000,00	415.000,00	415.000,00	20.000,00	950.000,00
	<b>836 - 3.3.50.00.00</b>	<b>0,00</b>	<b>0,00</b>	<b>65.000,00</b>	<b>270.000,00</b>	<b>10.000,00</b>	<b>345.000,00</b>
	1 - 1.501.0000 Recursos ordinários não destinados a contrapartidas	0,00	0,00	65.000,00	270.000,00	10.000,00	345.000,00
	<b>720 - 3.3.90.00.00</b>	<b>0,00</b>	<b>100.000,00</b>	<b>350.000,00</b>	<b>145.000,00</b>	<b>10.000,00</b>	<b>605.000,00</b>
	1 - 1.501.0000 Recursos ordinários não destinados a contrapartidas	0,00	100.000,00	350.000,00	145.000,00	10.000,00	605.000,00
Programa:	13 - QUALIFICAÇÃO PROFISSIONAL E AUTONOMIA FINANCEIRA PARA AS MULHER	0,00	430.000,00	290.000,00	160.000,00	100.000,00	980.000,00
Ação:	1.105 - APOIO ÀS AÇÕES DE INVESTIMENTO DA QUALIFICAÇÃO PROFISSIONAL E	0,00	150.000,00	50.000,00	60.000,00	10.000,00	270.000,00
	<b>349 - 4.4.90.00.00</b>	<b>0,00</b>	<b>150.000,00</b>	<b>50.000,00</b>	<b>60.000,00</b>	<b>10.000,00</b>	<b>270.000,00</b>
	1 - 1.501.0000 Recursos ordinários não destinados a contrapartidas	0,00	150.000,00	50.000,00	60.000,00	10.000,00	270.000,00
Ação:	2.204 - APOIO ÀS AÇÕES DO PROGRAMA QUALIFICAÇÃO PROFISSIONAL E	0,00	280.000,00	240.000,00	100.000,00	90.000,00	710.000,00
	<b>350 - 3.3.90.00.00</b>	<b>0,00</b>	<b>280.000,00</b>	<b>240.000,00</b>	<b>100.000,00</b>	<b>30.000,00</b>	<b>650.000,00</b>
	1 - 1.501.0000 Recursos ordinários não destinados a contrapartidas	0,00	280.000,00	240.000,00	100.000,00	30.000,00	650.000,00
	<b>1114 - 3.3.90.00.00</b>	<b>0,00</b>	<b>0,00</b>	<b>0,00</b>	<b>0,00</b>	<b>60.000,00</b>	<b>60.000,00</b>
	1 - 1.501.0000 Recursos ordinários não destinados a contrapartidas	0,00	0,00	0,00	0,00	60.000,00	60.000,00
<b>Unidade orçamentária:</b>	<b>1106 - SECRETARIA EXECUTIVA DE COMBATE ÀS DROGAS</b>	<b>0,00</b>	<b>774.000,00</b>	<b>350.000,00</b>	<b>650.000,00</b>	<b>626.250,00</b>	<b>2.400.250,00</b>
Função:	4 - Administração	0,00	474.000,00	160.000,00	610.000,00	586.250,00	1.830.250,00
Subfunção:	122 - Administração Geral	0,00	474.000,00	160.000,00	610.000,00	586.250,00	1.830.250,00
Programa:	16 - APOIO ÀS AÇÕES DO FUNDO MUNICIPAL DE POLÍTICAS SOBRE DROGAS	0,00	20.000,00	20.000,00	10.000,00	10.000,00	60.000,00
Ação:	8.239 - APOIO AS AÇÕES DE MANUTENÇÃO DO FUNDO MUNICIPAL DE POLÍTICAS	0,00	20.000,00	20.000,00	10.000,00	10.000,00	60.000,00
	<b>491 - 3.3.90.00.00</b>	<b>0,00</b>	<b>20.000,00</b>	<b>20.000,00</b>	<b>10.000,00</b>	<b>10.000,00</b>	<b>60.000,00</b>
	1 - 1.501.0000 Recursos ordinários não destinados a contrapartidas	0,00	20.000,00	20.000,00	10.000,00	10.000,00	60.000,00
Programa:	17 - APOIO ADMINISTRATIVO ÀS AÇÕES DA SECRETARIA EXECUTIVA DE POLÍTIC	0,00	454.000,00	140.000,00	600.000,00	576.250,00	1.770.250,00
Ação:	1.176 - APOIO AS AÇÕES DE INVESTIMENTOS DA SECRETARIA EXECUTIVA DE	0,00	85.000,00	50.000,00	510.000,00	486.000,00	1.131.000,00
	<b>57 - 4.4.90.00.00</b>	<b>0,00</b>	<b>85.000,00</b>	<b>50.000,00</b>	<b>510.000,00</b>	<b>486.000,00</b>	<b>1.131.000,00</b>
	1 - 1.501.0000 Recursos ordinários não destinados a contrapartidas	0,00	85.000,00	50.000,00	510.000,00	486.000,00	1.131.000,00
Ação:	8.201 - APOIO AS AÇÕES DE MANUTENÇÃO DA SECRETARIA EXECUTIVA DE	0,00	369.000,00	90.000,00	80.000,00	80.000,00	619.000,00
	<b>55 - 3.1.90.00.00</b>	<b>0,00</b>	<b>329.000,00</b>	<b>50.000,00</b>	<b>40.000,00</b>	<b>60.000,00</b>	<b>479.000,00</b>
	1 - 1.501.0000 Recursos ordinários não destinados a contrapartidas	0,00	329.000,00	50.000,00	40.000,00	60.000,00	479.000,00
	<b>58 - 3.1.91.00.00</b>	<b>0,00</b>	<b>10.000,00</b>	<b>10.000,00</b>	<b>10.000,00</b>	<b>10.000,00</b>	<b>40.000,00</b>
	1 - 1.501.0000 Recursos ordinários não destinados a contrapartidas	0,00	10.000,00	10.000,00	10.000,00	10.000,00	40.000,00
	<b>56 - 3.3.90.00.00</b>	<b>0,00</b>	<b>30.000,00</b>	<b>30.000,00</b>	<b>30.000,00</b>	<b>10.000,00</b>	<b>100.000,00</b>
	1 - 1.501.0000 Recursos ordinários não destinados a contrapartidas	0,00	30.000,00	30.000,00	30.000,00	10.000,00	100.000,00
Ação:	8.283 - APOIO ÀS AÇÕES DE CUSTEIO DAS VERBAS INDENIZATÓRIAS	0,00	0,00	0,00	10.000,00	10.250,00	20.250,00
	<b>999 - 3.3.90.00.00</b>	<b>0,00</b>	<b>0,00</b>	<b>0,00</b>	<b>10.000,00</b>	<b>10.250,00</b>	<b>20.250,00</b>
	1 - 1.501.0000 Recursos ordinários não destinados a contrapartidas	0,00	0,00	0,00	10.000,00	10.250,00	20.250,00
Função:	8 - Assistência Social	0,00	300.000,00	190.000,00	40.000,00	40.000,00	570.000,00

**Demonstrativo de Compatibilidade entre PPA e LOA**

PPA 2022 - 2025 - Valores em R\$

	Valor global	2022	2023	2024	2025	Total
Subfunção: 244 - Assistência Comunitária	0,00	300.000,00	190.000,00	40.000,00	40.000,00	570.000,00
Programa: 18 - CONSTRUINDO UMA NOVA VIDA	0,00	240.000,00	130.000,00	30.000,00	30.000,00	430.000,00
Ação: 2.272 - APOIO NO TRATAMENTO AOS USUÁRIOS DE ÁLCOOL E OUTRAS DROGAS,	0,00	150.000,00	50.000,00	10.000,00	10.000,00	220.000,00
<b>487 - 3.3.90.00.00</b>	<b>0,00</b>	<b>150.000,00</b>	<b>50.000,00</b>	<b>10.000,00</b>	<b>10.000,00</b>	<b>220.000,00</b>
1 - 1.501.0000 Recursos ordinários não destinados a contrapartidas	0,00	150.000,00	50.000,00	10.000,00	10.000,00	220.000,00
Ação: 2.273 - APOIO ÀS AÇÕES DO PROGRAMA CONSTRUINDO UMA NOVA VIDA	0,00	90.000,00	80.000,00	20.000,00	20.000,00	210.000,00
<b>489 - 3.3.50.00.00</b>	<b>0,00</b>	<b>30.000,00</b>	<b>30.000,00</b>	<b>10.000,00</b>	<b>10.000,00</b>	<b>80.000,00</b>
1 - 1.501.0000 Recursos ordinários não destinados a contrapartidas	0,00	30.000,00	30.000,00	10.000,00	10.000,00	80.000,00
<b>718 - 3.3.90.00.00</b>	<b>0,00</b>	<b>60.000,00</b>	<b>50.000,00</b>	<b>10.000,00</b>	<b>10.000,00</b>	<b>130.000,00</b>
1 - 1.501.0000 Recursos ordinários não destinados a contrapartidas	0,00	60.000,00	50.000,00	10.000,00	10.000,00	130.000,00
Programa: 19 - DIALOGANDO POLÍTICAS PÚBLICAS COM A SOCIEDADE	0,00	60.000,00	60.000,00	10.000,00	10.000,00	140.000,00
Ação: 2.270 - APOIO ÀS AÇÕES DO PROGRAMA DIALOGANDO POLÍTICAS PÚBLICAS COM	0,00	60.000,00	60.000,00	10.000,00	10.000,00	140.000,00
<b>483 - 3.3.90.00.00</b>	<b>0,00</b>	<b>60.000,00</b>	<b>60.000,00</b>	<b>10.000,00</b>	<b>10.000,00</b>	<b>140.000,00</b>
1 - 1.501.0000 Recursos ordinários não destinados a contrapartidas	0,00	60.000,00	60.000,00	10.000,00	10.000,00	140.000,00
<b>Unidade orçamentária: 2100 - SECRETARIA MUNICIPAL DE ASSUNTOS ESTRATÉGI</b>	<b>0,00</b>	<b>405.000,00</b>	<b>660.000,00</b>	<b>685.000,00</b>	<b>718.000,00</b>	<b>2.468.000,00</b>
Função: 4 - Administração	0,00	405.000,00	660.000,00	685.000,00	718.000,00	2.468.000,00
Subfunção: 122 - Administração Geral	0,00	405.000,00	660.000,00	685.000,00	718.000,00	2.468.000,00
Programa: 22 - VIABILIZANDO POTENCIALIDADES	0,00	25.000,00	5.000,00	2.000,00	1.000,00	33.000,00
Ação: 2.21 - DESENVOLVIMENTO DE ESTRATÉGIAS E ARTICULAÇÕES DE INTERESSE DO	0,00	25.000,00	5.000,00	2.000,00	1.000,00	33.000,00
<b>4 - 3.3.90.00.00</b>	<b>0,00</b>	<b>25.000,00</b>	<b>5.000,00</b>	<b>2.000,00</b>	<b>1.000,00</b>	<b>33.000,00</b>
1 - 1.501.0000 Recursos ordinários não destinados a contrapartidas	0,00	25.000,00	5.000,00	2.000,00	1.000,00	33.000,00
Programa: 23 - APOIO ADMINISTRATIVO ÀS AÇÕES DA SECRETARIA MUNICIPAL DE ASSUNT	0,00	330.000,00	654.000,00	682.000,00	716.000,00	2.382.000,00
Ação: 1.153 - APOIO AS AÇÕES DE INVESTIMENTO DA GESTÃO ADMINISTRATIVA DA	0,00	20.000,00	15.000,00	5.000,00	1.000,00	41.000,00
<b>8 - 4.4.90.00.00</b>	<b>0,00</b>	<b>20.000,00</b>	<b>15.000,00</b>	<b>5.000,00</b>	<b>1.000,00</b>	<b>41.000,00</b>
1 - 1.501.0000 Recursos ordinários não destinados a contrapartidas	0,00	20.000,00	15.000,00	5.000,00	1.000,00	41.000,00
Ação: 8.16 - APOIO AS AÇÕES DE MANUTENÇÃO DA GESTÃO ADMINISTRATIVA DA	0,00	310.000,00	639.000,00	457.000,00	465.000,00	1.871.000,00
<b>6 - 3.1.90.00.00</b>	<b>0,00</b>	<b>300.000,00</b>	<b>630.000,00</b>	<b>442.000,00</b>	<b>450.000,00</b>	<b>1.822.000,00</b>
1 - 1.501.0000 Recursos ordinários não destinados a contrapartidas	0,00	300.000,00	630.000,00	442.000,00	450.000,00	1.822.000,00
<b>829 - 3.1.91.00.00</b>	<b>0,00</b>	<b>0,00</b>	<b>5.000,00</b>	<b>5.000,00</b>	<b>5.000,00</b>	<b>15.000,00</b>
1 - 1.501.0000 Recursos ordinários não destinados a contrapartidas	0,00	0,00	5.000,00	5.000,00	5.000,00	15.000,00
<b>7 - 3.3.90.00.00</b>	<b>0,00</b>	<b>10.000,00</b>	<b>4.000,00</b>	<b>10.000,00</b>	<b>10.000,00</b>	<b>34.000,00</b>
1 - 1.501.0000 Recursos ordinários não destinados a contrapartidas	0,00	10.000,00	4.000,00	10.000,00	10.000,00	34.000,00
Ação: 8.251 - APOIO AS AÇÕES PARA O CUSTEIO DAS VERBAS INDENIZATÓRIAS	0,00	0,00	0,00	220.000,00	250.000,00	470.000,00
<b>955 - 3.3.90.00.00</b>	<b>0,00</b>	<b>0,00</b>	<b>0,00</b>	<b>220.000,00</b>	<b>250.000,00</b>	<b>470.000,00</b>
1 - 1.501.0000 Recursos ordinários não destinados a contrapartidas	0,00	0,00	0,00	220.000,00	250.000,00	470.000,00
Programa: 128 - MONITORAR PARA CRESCER	0,00	50.000,00	1.000,00	1.000,00	1.000,00	53.000,00

**Demonstrativo de Compatibilidade entre PPA e LOA**

PPA 2022 - 2025 - Valores em R\$

		Valor global	2022	2023	2024	2025	Total
Ação:	2.289 - FORTALECER AS AÇÕES DE MONITORAMENTO	0,00	50.000,00	1.000,00	1.000,00	1.000,00	53.000,00
	<b>537 - 3.3.90.00.00</b>	<b>0,00</b>	<b>50.000,00</b>	<b>1.000,00</b>	<b>1.000,00</b>	<b>1.000,00</b>	<b>53.000,00</b>
	1 - 1.501.0000 Recursos ordinários não destinados a contrapartidas	0,00	50.000,00	1.000,00	1.000,00	1.000,00	53.000,00
<b>Unidade orçamentária:</b>	<b>3100 - SECRETARIA MUNICIPAL DE ASSUNTOS JURÍDICOS</b>	<b>0,00</b>	<b>6.900.000,00</b>	<b>7.920.000,00</b>	<b>7.961.000,00</b>	<b>7.631.000,00</b>	<b>30.412.000,00</b>
Função:	4 - Administração	0,00	6.755.000,00	7.835.000,00	7.876.000,00	7.601.000,00	30.067.000,00
Subfunção:	62 - Defesa do Interesse Público no Processo Judiciário	0,00	30.000,00	30.000,00	30.000,00	30.000,00	120.000,00
Programa:	24 - ASSUNTOS LEGISLATIVOS DE INTERESSE PÚBLICO	0,00	10.000,00	10.000,00	10.000,00	10.000,00	40.000,00
Ação:	2.17 - ACOMPANHAR AS PROPOSIÇÕES DOS PODERES LEGISLATIVO, JUDICIÁRIO	0,00	10.000,00	10.000,00	10.000,00	10.000,00	40.000,00
	<b>11 - 3.3.90.00.00</b>	<b>0,00</b>	<b>10.000,00</b>	<b>10.000,00</b>	<b>10.000,00</b>	<b>10.000,00</b>	<b>40.000,00</b>
	1 - 1.501.0000 Recursos ordinários não destinados a contrapartidas	0,00	10.000,00	10.000,00	10.000,00	10.000,00	40.000,00
Programa:	25 - DEFESA DO MUNICÍPIO E DA GESTÃO NA CONSTRUÇÃO DE UMA NOVA HIST	0,00	20.000,00	20.000,00	20.000,00	20.000,00	80.000,00
Ação:	1.223 - APOIAR, MODERNIZAR E EQUIPAR A CENTRAL DE SINDICÂNCIA E	0,00	10.000,00	10.000,00	10.000,00	10.000,00	40.000,00
	<b>10 - 4.4.90.00.00</b>	<b>0,00</b>	<b>10.000,00</b>	<b>10.000,00</b>	<b>10.000,00</b>	<b>10.000,00</b>	<b>40.000,00</b>
	1 - 1.501.0000 Recursos ordinários não destinados a contrapartidas	0,00	10.000,00	10.000,00	10.000,00	10.000,00	40.000,00
Ação:	8.22 - APOIAR, MODERNIZAR E MANTER A CENTRAL DE SINDICÂNCIA E	0,00	10.000,00	10.000,00	10.000,00	10.000,00	40.000,00
	<b>9 - 3.3.90.00.00</b>	<b>0,00</b>	<b>10.000,00</b>	<b>10.000,00</b>	<b>10.000,00</b>	<b>10.000,00</b>	<b>40.000,00</b>
	1 - 1.501.0000 Recursos ordinários não destinados a contrapartidas	0,00	10.000,00	10.000,00	10.000,00	10.000,00	40.000,00
Subfunção:	122 - Administração Geral	0,00	6.165.000,00	7.505.000,00	7.566.000,00	7.471.000,00	28.707.000,00
Programa:	26 - SISTEMA DE MODERNIZAÇÃO DOS PROCESSOS ADMINISTRATIVOS	0,00	40.000,00	20.000,00	20.000,00	60.000,00	140.000,00
Ação:	1.56 - SISTEMA INFORMATIZADO DE ACOMPANHAMENTO E CONTROLE DE	0,00	20.000,00	10.000,00	10.000,00	10.000,00	50.000,00
	<b>301 - 4.4.90.00.00</b>	<b>0,00</b>	<b>20.000,00</b>	<b>10.000,00</b>	<b>10.000,00</b>	<b>10.000,00</b>	<b>50.000,00</b>
	1 - 1.501.0000 Recursos ordinários não destinados a contrapartidas	0,00	20.000,00	10.000,00	10.000,00	10.000,00	50.000,00
Ação:	2.162 - SISTEMA INFORMATIZADO DE ACOMPANHAMENTO E CONTROLE DE	0,00	20.000,00	10.000,00	10.000,00	50.000,00	90.000,00
	<b>300 - 3.3.90.00.00</b>	<b>0,00</b>	<b>20.000,00</b>	<b>10.000,00</b>	<b>10.000,00</b>	<b>50.000,00</b>	<b>90.000,00</b>
	1 - 1.501.0000 Recursos ordinários não destinados a contrapartidas	0,00	20.000,00	10.000,00	10.000,00	50.000,00	90.000,00
Programa:	27 - APOIO ADMINISTRATIVO ÀS AÇÕES DA SECRETARIA MUNICIPAL DE ASSUNT	0,00	6.125.000,00	7.485.000,00	7.546.000,00	7.411.000,00	28.567.000,00
Ação:	1.57 - APOIO AS AÇÕES DE INVESTIMENTOS DA SECRETARIA MUNICIPAL DE	0,00	50.000,00	50.000,00	11.000,00	11.000,00	122.000,00
	<b>15 - 4.4.90.00.00</b>	<b>0,00</b>	<b>50.000,00</b>	<b>50.000,00</b>	<b>11.000,00</b>	<b>11.000,00</b>	<b>122.000,00</b>
	1 - 1.501.0000 Recursos ordinários não destinados a contrapartidas	0,00	50.000,00	50.000,00	11.000,00	11.000,00	122.000,00
Ação:	8.21 - APOIO AS AÇÕES DE MANUTENÇÃO DA SECRETARIA MUNICIPAL DE	0,00	6.075.000,00	7.435.000,00	5.835.000,00	5.900.000,00	25.245.000,00
	<b>13 - 3.1.90.00.00</b>	<b>0,00</b>	<b>5.600.000,00</b>	<b>7.000.000,00</b>	<b>5.400.000,00</b>	<b>5.300.000,00</b>	<b>23.300.000,00</b>
	1 - 1.501.0000 Recursos ordinários não destinados a contrapartidas	0,00	5.600.000,00	7.000.000,00	5.400.000,00	5.300.000,00	23.300.000,00
	<b>12 - 3.1.91.00.00</b>	<b>0,00</b>	<b>350.000,00</b>	<b>310.000,00</b>	<b>310.000,00</b>	<b>300.000,00</b>	<b>1.270.000,00</b>
	1 - 1.501.0000 Recursos ordinários não destinados a contrapartidas	0,00	350.000,00	310.000,00	310.000,00	300.000,00	1.270.000,00
	<b>14 - 3.3.90.00.00</b>	<b>0,00</b>	<b>125.000,00</b>	<b>125.000,00</b>	<b>125.000,00</b>	<b>300.000,00</b>	<b>675.000,00</b>
	1 - 1.501.0000 Recursos ordinários não destinados a contrapartidas	0,00	125.000,00	125.000,00	125.000,00	300.000,00	675.000,00



### Demonstrativo de Compatibilidade entre PPA e LOA

		Valor global	2022	2023	2024	2025	Total
PPA 2022 - 2025 - Valores em R\$							
Ação:	8.253 - APOIO AS AÇÕES PARA O CUSTEIO DAS VERBAS INDENIZATÓRIAS	0,00	0,00	0,00	1.700.000,00	1.500.000,00	3.200.000,00
	<b>956 - 3.3.90.00.00</b>	<b>0,00</b>	<b>0,00</b>	<b>0,00</b>	<b>1.700.000,00</b>	<b>1.500.000,00</b>	<b>3.200.000,00</b>
	1 - 1.501.0000 Recursos ordinários não destinados a contrapartidas	0,00	0,00	0,00	1.700.000,00	1.500.000,00	3.200.000,00
Subfunção:	124 - Controle Interno	0,00	520.000,00	220.000,00	220.000,00	40.000,00	1.000.000,00
Programa:	28 - GESTÃO TRANSPARENTE - CONSTRUINDO UMA NOVA HISTÓRIA	0,00	520.000,00	220.000,00	220.000,00	40.000,00	1.000.000,00
Ação:	1.58 - MANTER E APOIAR AS AÇÕES DA COMISSÃO PERMANENTE DE LICITAÇÕES	0,00	20.000,00	20.000,00	20.000,00	20.000,00	80.000,00
	<b>17 - 4.4.90.00.00</b>	<b>0,00</b>	<b>20.000,00</b>	<b>20.000,00</b>	<b>20.000,00</b>	<b>20.000,00</b>	<b>80.000,00</b>
	1 - 1.501.0000 Recursos ordinários não destinados a contrapartidas	0,00	20.000,00	20.000,00	20.000,00	20.000,00	80.000,00
Ação:	2.25 - MANTER E APOIAR AS AÇÕES DA COMISSÃO PERMANENTE DE LICITAÇÕES	0,00	500.000,00	200.000,00	200.000,00	20.000,00	920.000,00
	<b>16 - 3.3.90.00.00</b>	<b>0,00</b>	<b>500.000,00</b>	<b>200.000,00</b>	<b>200.000,00</b>	<b>20.000,00</b>	<b>920.000,00</b>
	1 - 1.501.0000 Recursos ordinários não destinados a contrapartidas	0,00	500.000,00	200.000,00	200.000,00	20.000,00	920.000,00
Subfunção:	128 - Formação de Recursos Humanos	0,00	40.000,00	80.000,00	60.000,00	60.000,00	240.000,00
Programa:	29 - QUALIFICAÇÃO DOS FUNCIONÁRIOS DA SECRETARIA MUNICIPAL DE ASSUNT	0,00	40.000,00	80.000,00	60.000,00	60.000,00	240.000,00
Ação:	2.16 - QUALIFICAÇÃO, DESENVOLVIMENTO E PROMOÇÃO DE RECURSOS	0,00	40.000,00	80.000,00	60.000,00	60.000,00	240.000,00
	<b>18 - 3.3.90.00.00</b>	<b>0,00</b>	<b>40.000,00</b>	<b>80.000,00</b>	<b>60.000,00</b>	<b>60.000,00</b>	<b>240.000,00</b>
	1 - 1.501.0000 Recursos ordinários não destinados a contrapartidas	0,00	40.000,00	80.000,00	60.000,00	60.000,00	240.000,00
Função:	14 - Direitos da Cidadania	0,00	145.000,00	85.000,00	85.000,00	30.000,00	345.000,00
Subfunção:	91 - Defesa da Ordem Jurídica	0,00	45.000,00	35.000,00	35.000,00	20.000,00	135.000,00
Programa:	30 - ASSISTÊNCIA JURÍDICA MUNICIPAL	0,00	45.000,00	35.000,00	35.000,00	20.000,00	135.000,00
Ação:	1.60 - MANTER E AMPLIAR OS SERVIÇOS DE ASSISTÊNCIA JURÍDICA A	0,00	30.000,00	20.000,00	20.000,00	10.000,00	80.000,00
	<b>20 - 4.4.90.00.00</b>	<b>0,00</b>	<b>30.000,00</b>	<b>20.000,00</b>	<b>20.000,00</b>	<b>10.000,00</b>	<b>80.000,00</b>
	1 - 1.501.0000 Recursos ordinários não destinados a contrapartidas	0,00	30.000,00	20.000,00	20.000,00	10.000,00	80.000,00
Ação:	4.20 - MANTER E AMPLIAR OS SERVIÇOS DE ASSISTÊNCIA JURÍDICA A	0,00	15.000,00	15.000,00	15.000,00	10.000,00	55.000,00
	<b>19 - 3.3.90.00.00</b>	<b>0,00</b>	<b>15.000,00</b>	<b>15.000,00</b>	<b>15.000,00</b>	<b>10.000,00</b>	<b>55.000,00</b>
	1 - 1.501.0000 Recursos ordinários não destinados a contrapartidas	0,00	15.000,00	15.000,00	15.000,00	10.000,00	55.000,00
Subfunção:	125 - Normatização e Fiscalização	0,00	100.000,00	50.000,00	50.000,00	10.000,00	210.000,00
Programa:	31 - PROCON - CONSTRUINDO UMA NOVA HISTÓRIA	0,00	100.000,00	50.000,00	50.000,00	10.000,00	210.000,00
Ação:	1.61 - APOIO AS AÇÕES DE INVESTIMENTO DO PROGRAMA PROCON -	0,00	50.000,00	25.000,00	25.000,00	5.000,00	105.000,00
	<b>22 - 4.4.90.00.00</b>	<b>0,00</b>	<b>50.000,00</b>	<b>25.000,00</b>	<b>25.000,00</b>	<b>5.000,00</b>	<b>105.000,00</b>
	1 - 1.501.0000 Recursos ordinários não destinados a contrapartidas	0,00	50.000,00	25.000,00	25.000,00	5.000,00	105.000,00
Ação:	4.21 - APOIO AS AÇÕES DE MANUTENÇÃO DO PROGRAMA PROCON -	0,00	50.000,00	25.000,00	25.000,00	5.000,00	105.000,00
	<b>21 - 3.3.90.00.00</b>	<b>0,00</b>	<b>50.000,00</b>	<b>25.000,00</b>	<b>25.000,00</b>	<b>5.000,00</b>	<b>105.000,00</b>
	1 - 1.501.0000 Recursos ordinários não destinados a contrapartidas	0,00	50.000,00	25.000,00	25.000,00	5.000,00	105.000,00
<b>Unidade orçamentária:</b>	<b>4100 - GABINETE DO SECRETÁRIO MUNICIPAL DE GESTÃO</b>	<b>0,00</b>	<b>970.000,00</b>	<b>1.240.000,00</b>	<b>2.050.070,00</b>	<b>7.603.190,86</b>	<b>11.863.260,86</b>
Função:	4 - Administração	0,00	970.000,00	1.240.000,00	1.240.000,00	1.747.000,00	5.197.000,00
Subfunção:	122 - Administração Geral	0,00	920.000,00	1.230.000,00	1.230.000,00	1.727.000,00	5.107.000,00



### Demonstrativo de Compatibilidade entre PPA e LOA

		PPA 2022 - 2025 - Valores em R\$					
		Valor global	2022	2023	2024	2025	Total
Programa:	32 - CONSTRUINDO UMA NOVA HISTÓRIA NA GESTÃO PÚBLICA	0,00	920.000,00	1.230.000,00	1.230.000,00	1.727.000,00	5.107.000,00
Ação:	1.107 - APOIO AS AÇÕES DE INVESTIMENTO DO PROGRAMA CONSTRUINDO UMA	0,00	40.000,00	5.000,00	5.000,00	5.000,00	55.000,00
	<b>264 - 4.4.90.00.00</b>	<b>0,00</b>	<b>40.000,00</b>	<b>5.000,00</b>	<b>5.000,00</b>	<b>5.000,00</b>	<b>55.000,00</b>
	1 - 1.501.0000 Recursos ordinários não destinados a contrapartidas	0,00	40.000,00	5.000,00	5.000,00	5.000,00	55.000,00
Ação:	2.35 - APOIO AS AÇÕES DE MANUTENÇÃO DA GESTÃO PÚBLICA	0,00	830.000,00	1.215.000,00	465.000,00	622.000,00	3.132.000,00
	<b>63 - 3.1.90.00.00</b>	<b>0,00</b>	<b>800.000,00</b>	<b>1.200.000,00</b>	<b>450.000,00</b>	<b>520.000,00</b>	<b>2.970.000,00</b>
	1 - 1.501.0000 Recursos ordinários não destinados a contrapartidas	0,00	800.000,00	1.200.000,00	450.000,00	520.000,00	2.970.000,00
	<b>62 - 3.1.91.00.00</b>	<b>0,00</b>	<b>20.000,00</b>	<b>10.000,00</b>	<b>10.000,00</b>	<b>2.000,00</b>	<b>42.000,00</b>
	1 - 1.501.0000 Recursos ordinários não destinados a contrapartidas	0,00	20.000,00	10.000,00	10.000,00	2.000,00	42.000,00
	<b>66 - 3.3.90.00.00</b>	<b>0,00</b>	<b>10.000,00</b>	<b>5.000,00</b>	<b>5.000,00</b>	<b>100.000,00</b>	<b>120.000,00</b>
	1 - 1.501.0000 Recursos ordinários não destinados a contrapartidas	0,00	10.000,00	5.000,00	5.000,00	100.000,00	120.000,00
Ação:	2.136 - APOIO AS AÇÕES MANUTENÇÃO DO PROGRAMA CONSTRUINDO UMA	0,00	50.000,00	10.000,00	10.000,00	600.000,00	670.000,00
	<b>263 - 3.3.90.00.00</b>	<b>0,00</b>	<b>50.000,00</b>	<b>10.000,00</b>	<b>10.000,00</b>	<b>600.000,00</b>	<b>670.000,00</b>
	1 - 1.501.0000 Recursos ordinários não destinados a contrapartidas	0,00	50.000,00	10.000,00	10.000,00	600.000,00	670.000,00
Ação:	8.254 - APOIO AS AÇÕES PARA O CUSTEIO DAS VERBAS INDENIZATÓRIAS	0,00	0,00	0,00	750.000,00	500.000,00	1.250.000,00
	<b>957 - 3.3.90.00.00</b>	<b>0,00</b>	<b>0,00</b>	<b>0,00</b>	<b>750.000,00</b>	<b>500.000,00</b>	<b>1.250.000,00</b>
	1 - 1.501.0000 Recursos ordinários não destinados a contrapartidas	0,00	0,00	0,00	750.000,00	500.000,00	1.250.000,00
Subfunção:	128 - Formação de Recursos Humanos	0,00	50.000,00	10.000,00	10.000,00	20.000,00	90.000,00
Programa:	32 - CONSTRUINDO UMA NOVA HISTÓRIA NA GESTÃO PÚBLICA	0,00	50.000,00	10.000,00	10.000,00	20.000,00	90.000,00
Ação:	4.25 - FORTALECIMENTO DA GESTÃO PÚBLICA, TREINAMENTO E CAPACITAÇÃO	0,00	50.000,00	10.000,00	10.000,00	20.000,00	90.000,00
	<b>75 - 3.3.90.00.00</b>	<b>0,00</b>	<b>50.000,00</b>	<b>10.000,00</b>	<b>10.000,00</b>	<b>20.000,00</b>	<b>90.000,00</b>
	1 - 1.501.0000 Recursos ordinários não destinados a contrapartidas	0,00	50.000,00	10.000,00	10.000,00	20.000,00	90.000,00
Função:	99 - Reserva de Contingência	0,00	0,00	0,00	810.070,00	5.856.190,86	6.666.260,86
Subfunção:	999 - Reserva de Contingência	0,00	0,00	0,00	810.070,00	5.856.190,86	6.666.260,86
Programa:	9999 - RESERVA DE CONTINGÊNCIA	0,00	0,00	0,00	810.070,00	5.856.190,86	6.666.260,86
Ação:	0.999 - RESERVA DE CONTINGÊNCIA	0,00	0,00	0,00	0,00	0,00	0,00
	<b>888 - 9.9.90.00.00</b>	<b>0,00</b>	<b>0,00</b>	<b>0,00</b>	<b>0,00</b>	<b>0,00</b>	<b>0,00</b>
	1 - 1.501.0000 Recursos ordinários não destinados a contrapartidas	0,00	0,00	0,00	0,00	0,00	0,00
Ação:	0.1002 - RESERVA DE CONTINGÊNCIA PARA EMENDAS PARLAMENTARES (inciso	0,00	0,00	0,00	810.070,00	5.856.190,86	6.666.260,86
	<b>928 - 9.9.99.00.00</b>	<b>0,00</b>	<b>0,00</b>	<b>0,00</b>	<b>810.070,00</b>	<b>5.856.190,86</b>	<b>6.666.260,86</b>
	1 - 1.501.0000 Recursos ordinários não destinados a contrapartidas	0,00	0,00	0,00	810.070,00	5.856.190,86	6.666.260,86
<b>Unidade orçamentária:</b>	<b>4101 - SECRETARIA EXECUTIVA DE ADMINISTRAÇÃO E REC</b>	<b>0,00</b>	<b>29.365.000,00</b>	<b>33.536.000,00</b>	<b>33.539.000,00</b>	<b>39.062.810,00</b>	<b>135.502.810,00</b>
Função:	4 - Administração	0,00	29.045.000,00	33.186.000,00	33.189.000,00	36.652.810,00	132.072.810,00
Subfunção:	122 - Administração Geral	0,00	27.195.000,00	31.146.000,00	31.149.000,00	34.632.810,00	124.122.810,00
Programa:	33 - CONSTRUINDO UMA NOVA HISTÓRIA NA MODERNIZAÇÃO DA GESTÃO	0,00	230.000,00	75.000,00	75.000,00	30.000,00	410.000,00
Ação:	2.173 - CONSOLIDAÇÃO E MANUTENÇÃO DE SISTEMAS DE PROTOCOLO ÚNICO	0,00	30.000,00	25.000,00	25.000,00	10.000,00	90.000,00

**Demonstrativo de Compatibilidade entre PPA e LOA**

		PPA 2022 - 2025 - Valores em R\$					
		Valor global	2022	2023	2024	2025	Total
	<b>76 - 3.3.90.00.00</b>	<b>0,00</b>	<b>30.000,00</b>	<b>25.000,00</b>	<b>25.000,00</b>	<b>10.000,00</b>	<b>90.000,00</b>
	1 - 1.501.0000 Recursos ordinários não destinados a contrapartidas	0,00	30.000,00	25.000,00	25.000,00	10.000,00	90.000,00
Ação:	4.57 - DIGITALIZAÇÃO DE PROCESSOS E DOCUMENTOS NO ÂMBITO DA	0,00	200.000,00	50.000,00	50.000,00	20.000,00	320.000,00
	<b>81 - 3.3.90.00.00</b>	<b>0,00</b>	<b>200.000,00</b>	<b>50.000,00</b>	<b>50.000,00</b>	<b>20.000,00</b>	<b>320.000,00</b>
	1 - 1.501.0000 Recursos ordinários não destinados a contrapartidas	0,00	200.000,00	50.000,00	50.000,00	20.000,00	320.000,00
Programa:	34 - CONTROLE E MANUTENÇÃO DE BENS PATRIMONIAIS	0,00	1.185.000,00	1.120.000,00	1.123.000,00	1.130.000,00	4.558.000,00
Ação:	2.30 - MANUTENÇÃO DO SISTEMA DE SEGURANÇA ELETRÔNICA NAS UNIDADES	0,00	20.000,00	20.000,00	20.000,00	20.000,00	80.000,00
	<b>99 - 3.3.90.00.00</b>	<b>0,00</b>	<b>20.000,00</b>	<b>20.000,00</b>	<b>20.000,00</b>	<b>20.000,00</b>	<b>80.000,00</b>
	1 - 1.501.0000 Recursos ordinários não destinados a contrapartidas	0,00	20.000,00	20.000,00	20.000,00	20.000,00	80.000,00
Ação:	2.174 - GESTÃO PATRIMONIAL DA PREFEITURA	0,00	85.000,00	60.000,00	60.000,00	90.000,00	295.000,00
	<b>93 - 3.3.90.00.00</b>	<b>0,00</b>	<b>85.000,00</b>	<b>60.000,00</b>	<b>60.000,00</b>	<b>90.000,00</b>	<b>295.000,00</b>
	1 - 1.501.0000 Recursos ordinários não destinados a contrapartidas	0,00	85.000,00	60.000,00	60.000,00	90.000,00	295.000,00
Ação:	7.11 - INVESTIMENTOS NA GESTÃO PATRIMONIAL DA PREFEITURA	0,00	1.080.000,00	1.040.000,00	1.043.000,00	1.020.000,00	4.183.000,00
	<b>96 - 4.4.90.00.00</b>	<b>0,00</b>	<b>1.080.000,00</b>	<b>1.040.000,00</b>	<b>1.043.000,00</b>	<b>1.020.000,00</b>	<b>4.183.000,00</b>
	1 - 1.501.0000 Recursos ordinários não destinados a contrapartidas	0,00	80.000,00	40.000,00	40.000,00	20.000,00	180.000,00
	24 - 1.755.0000 Recursos de Alienação de Bens/Ativos - Administração Direta	0,00	1.000.000,00	1.000.000,00	1.003.000,00	1.000.000,00	4.003.000,00
Programa:	35 - TRANSPORTE DE APOIO	0,00	3.010.000,00	4.510.000,00	4.010.000,00	4.010.000,00	15.540.000,00
Ação:	1.79 - GESTÃO DE TRANSPORTES INTERNOS DA PMCSA	0,00	10.000,00	10.000,00	10.000,00	10.000,00	40.000,00
	<b>105 - 4.4.90.00.00</b>	<b>0,00</b>	<b>10.000,00</b>	<b>10.000,00</b>	<b>10.000,00</b>	<b>10.000,00</b>	<b>40.000,00</b>
	1 - 1.501.0000 Recursos ordinários não destinados a contrapartidas	0,00	10.000,00	10.000,00	10.000,00	10.000,00	40.000,00
Ação:	8.31 - GESTÃO DE TRANSPORTES INTERNOS DA PMCSA	0,00	3.000.000,00	4.500.000,00	4.000.000,00	4.000.000,00	15.500.000,00
	<b>104 - 3.3.90.00.00</b>	<b>0,00</b>	<b>3.000.000,00</b>	<b>4.500.000,00</b>	<b>4.000.000,00</b>	<b>4.000.000,00</b>	<b>15.500.000,00</b>
	1 - 1.501.0000 Recursos ordinários não destinados a contrapartidas	0,00	3.000.000,00	4.500.000,00	4.000.000,00	4.000.000,00	15.500.000,00
Programa:	36 - APOIO ADMINISTRATIVO ÀS AÇÕES DA SECRETARIA EXECUTIVA DE ADMINIS	0,00	22.770.000,00	25.441.000,00	25.941.000,00	29.462.810,00	103.614.810,00
Ação:	1.80 - APOIO ADMINISTRATIVO ÀS SECRETARIAS	0,00	50.000,00	30.000,00	30.000,00	20.000,00	130.000,00
	<b>107 - 4.4.90.00.00</b>	<b>0,00</b>	<b>50.000,00</b>	<b>30.000,00</b>	<b>30.000,00</b>	<b>20.000,00</b>	<b>130.000,00</b>
	1 - 1.501.0000 Recursos ordinários não destinados a contrapartidas	0,00	50.000,00	30.000,00	30.000,00	20.000,00	130.000,00
Ação:	8.2 - APOIO ADMINISTRATIVO ÀS SECRETARIAS	0,00	20.000.000,00	22.101.000,00	22.601.000,00	25.642.810,00	90.344.810,00
	<b>827 - 3.3.50.00.00</b>	<b>0,00</b>	<b>0,00</b>	<b>101.000,00</b>	<b>50.000,00</b>	<b>110.000,00</b>	<b>261.000,00</b>
	1 - 1.501.0000 Recursos ordinários não destinados a contrapartidas	0,00	0,00	101.000,00	50.000,00	110.000,00	261.000,00
	<b>106 - 3.3.90.00.00</b>	<b>0,00</b>	<b>20.000.000,00</b>	<b>22.000.000,00</b>	<b>22.551.000,00</b>	<b>25.532.810,00</b>	<b>90.083.810,00</b>
	1 - 1.501.0000 Recursos ordinários não destinados a contrapartidas	0,00	20.000.000,00	22.000.000,00	22.551.000,00	25.532.810,00	90.083.810,00
Ação:	8.33 - GESTÃO ADMINISTRATIVA DA SECRETARIA EXECUTIVA DE	0,00	2.720.000,00	3.310.000,00	1.760.000,00	2.400.000,00	10.190.000,00
	<b>109 - 3.1.90.00.00</b>	<b>0,00</b>	<b>2.500.000,00</b>	<b>3.100.000,00</b>	<b>1.550.000,00</b>	<b>2.200.000,00</b>	<b>9.350.000,00</b>
	1 - 1.501.0000 Recursos ordinários não destinados a contrapartidas	0,00	2.500.000,00	3.100.000,00	1.550.000,00	2.200.000,00	9.350.000,00
	<b>108 - 3.1.91.00.00</b>	<b>0,00</b>	<b>210.000,00</b>	<b>200.000,00</b>	<b>200.000,00</b>	<b>190.000,00</b>	<b>800.000,00</b>



### Demonstrativo de Compatibilidade entre PPA e LOA

		PPA 2022 - 2025 - Valores em R\$					
		Valor global	2022	2023	2024	2025	Total
	1 - 1.501.0000 Recursos ordinários não destinados a contrapartidas	0,00	210.000,00	200.000,00	200.000,00	190.000,00	800.000,00
	<b>110 - 3.3.90.00.00</b>	<b>0,00</b>	<b>10.000,00</b>	<b>10.000,00</b>	<b>10.000,00</b>	<b>10.000,00</b>	<b>40.000,00</b>
	1 - 1.501.0000 Recursos ordinários não destinados a contrapartidas	0,00	10.000,00	10.000,00	10.000,00	10.000,00	40.000,00
Ação:	8.255 - APOIO AS AÇÕES PARA O CUSTEIO DAS VERBAS INDENIZATÓRIAS	0,00	0,00	0,00	1.550.000,00	1.300.000,00	2.850.000,00
	<b>958 - 3.3.90.00.00</b>	<b>0,00</b>	<b>0,00</b>	<b>0,00</b>	<b>1.550.000,00</b>	<b>1.300.000,00</b>	<b>2.850.000,00</b>
	1 - 1.501.0000 Recursos ordinários não destinados a contrapartidas	0,00	0,00	0,00	1.550.000,00	1.300.000,00	2.850.000,00
Ação:	8.285 - APOIO AS AÇÕES PARA VERBAS RECISÓRIAS SENTENCIADAS	0,00	0,00	0,00	0,00	100.000,00	100.000,00
	<b>1078 - 3.1.90.00.00</b>	<b>0,00</b>	<b>0,00</b>	<b>0,00</b>	<b>0,00</b>	<b>100.000,00</b>	<b>100.000,00</b>
	1 - 1.501.0000 Recursos ordinários não destinados a contrapartidas	0,00	0,00	0,00	0,00	100.000,00	100.000,00
Subfunção:	128 - Formação de Recursos Humanos	0,00	50.000,00	40.000,00	40.000,00	20.000,00	150.000,00
Programa:	33 - CONSTRUINDO UMA NOVA HISTÓRIA NA MODERNIZAÇÃO DA GESTÃO	0,00	50.000,00	40.000,00	40.000,00	20.000,00	150.000,00
Ação:	4.56 - QUALIFICAÇÃO E DESENVOLVIMENTO DE RECURSOS HUMANOS DA SEARH	0,00	50.000,00	40.000,00	40.000,00	20.000,00	150.000,00
	<b>112 - 3.3.90.00.00</b>	<b>0,00</b>	<b>50.000,00</b>	<b>40.000,00</b>	<b>40.000,00</b>	<b>20.000,00</b>	<b>150.000,00</b>
	1 - 1.501.0000 Recursos ordinários não destinados a contrapartidas	0,00	50.000,00	40.000,00	40.000,00	20.000,00	150.000,00
Subfunção:	331 - Proteção e Benefícios ao Trabalhador	0,00	1.800.000,00	2.000.000,00	2.000.000,00	2.000.000,00	7.800.000,00
Programa:	36 - APOIO ADMINISTRATIVO ÀS AÇÕES DA SECRETARIA EXECUTIVA DE ADMINIS	0,00	1.800.000,00	2.000.000,00	2.000.000,00	2.000.000,00	7.800.000,00
Ação:	2.177 - ENCARGOS COM VALES TRANSPORTES DOS SERVIDORES	0,00	1.800.000,00	2.000.000,00	2.000.000,00	2.000.000,00	7.800.000,00
	<b>271 - 3.3.90.00.00</b>	<b>0,00</b>	<b>1.800.000,00</b>	<b>2.000.000,00</b>	<b>2.000.000,00</b>	<b>2.000.000,00</b>	<b>7.800.000,00</b>
	1 - 1.501.0000 Recursos ordinários não destinados a contrapartidas	0,00	1.800.000,00	2.000.000,00	2.000.000,00	2.000.000,00	7.800.000,00
Função:	9 - Previdência Social	0,00	320.000,00	350.000,00	350.000,00	410.000,00	1.430.000,00
Subfunção:	274 - Previdência Especial	0,00	320.000,00	350.000,00	350.000,00	410.000,00	1.430.000,00
Programa:	36 - APOIO ADMINISTRATIVO ÀS AÇÕES DA SECRETARIA EXECUTIVA DE ADMINIS	0,00	320.000,00	350.000,00	350.000,00	410.000,00	1.430.000,00
Ação:	2.367 - BENEFÍCIOS PREVIDENCIÁRIOS MANTIDOS PELO TESOURO	0,00	320.000,00	350.000,00	350.000,00	410.000,00	1.430.000,00
	<b>113 - 3.1.90.00.00</b>	<b>0,00</b>	<b>320.000,00</b>	<b>350.000,00</b>	<b>350.000,00</b>	<b>410.000,00</b>	<b>1.430.000,00</b>
	1 - 1.501.0000 Recursos ordinários não destinados a contrapartidas	0,00	320.000,00	350.000,00	350.000,00	410.000,00	1.430.000,00
Função:	28 - Encargos Especiais	0,00	0,00	0,00	0,00	2.000.000,00	2.000.000,00
Subfunção:	846 - Outros Encargos Especiais	0,00	0,00	0,00	0,00	2.000.000,00	2.000.000,00
Programa:	208 - ENCARGOS GERAIS DO MUNICÍPIO	0,00	0,00	0,00	0,00	2.000.000,00	2.000.000,00
Ação:	0.4 - PARCELAMENTO DE ENCARGOS SOCIAIS	0,00	0,00	0,00	0,00	1.500.000,00	1.500.000,00
	<b>1079 - 4.6.90.00.00</b>	<b>0,00</b>	<b>0,00</b>	<b>0,00</b>	<b>0,00</b>	<b>1.500.000,00</b>	<b>1.500.000,00</b>
	1 - 1.501.0000 Recursos ordinários não destinados a contrapartidas	0,00	0,00	0,00	0,00	1.500.000,00	1.500.000,00
Ação:	0.6 - ENCARGOS ESPECIAIS	0,00	0,00	0,00	0,00	500.000,00	500.000,00
	<b>1080 - 3.2.90.00.00</b>	<b>0,00</b>	<b>0,00</b>	<b>0,00</b>	<b>0,00</b>	<b>500.000,00</b>	<b>500.000,00</b>
	1 - 1.501.0000 Recursos ordinários não destinados a contrapartidas	0,00	0,00	0,00	0,00	500.000,00	500.000,00
<b>Unidade orçamentária:</b>	<b>4102 - SECRETARIA EXECUTIVA DE FINANÇAS E ARRECADA</b>	<b>0,00</b>	<b>31.214.280,00</b>	<b>34.934.000,00</b>	<b>38.670.000,00</b>	<b>41.371.000,00</b>	<b>146.189.280,00</b>
Função:	4 - Administração	0,00	23.201.000,00	19.942.000,00	21.343.000,00	23.156.000,00	87.642.000,00



### Demonstrativo de Compatibilidade entre PPA e LOA

		PPA 2022 - 2025 - Valores em R\$					
		Valor global	2022	2023	2024	2025	Total
Subfunção:	122 - Administração Geral	0,00	12.456.000,00	9.197.000,00	8.497.000,00	8.510.000,00	38.660.000,00
Programa:	37 - APOIO ADMINISTRATIVO ÀS AÇÕES DA SECRETARIA EXECUTIVA DE FINANÇA	0,00	12.456.000,00	9.097.000,00	8.397.000,00	8.410.000,00	38.360.000,00
Ação:	0.137 - AMORTIZAÇÃO DE OPERAÇÃO DE CRÉDITO	0,00	3.826.000,00	17.000,00	17.000,00	10.000,00	3.870.000,00
	<b>265 - 3.2.90.00.00</b>	<b>0,00</b>	<b>3.726.000,00</b>	<b>10.000,00</b>	<b>8.000,00</b>	<b>2.000,00</b>	<b>3.746.000,00</b>
	1 - 1.501.0000 Recursos ordinários não destinados a contrapartidas	0,00	3.726.000,00	10.000,00	8.000,00	2.000,00	3.746.000,00
	<b>266 - 4.6.90.00.00</b>	<b>0,00</b>	<b>100.000,00</b>	<b>7.000,00</b>	<b>9.000,00</b>	<b>8.000,00</b>	<b>124.000,00</b>
	1 - 1.501.0000 Recursos ordinários não destinados a contrapartidas	0,00	100.000,00	7.000,00	9.000,00	8.000,00	124.000,00
Ação:	1.109 - GESTÃO ADMINISTRATIVA DA SECRETARIA EXECUTIVA DE FINANÇAS E	0,00	30.000,00	30.000,00	30.000,00	30.000,00	120.000,00
	<b>117 - 4.4.90.00.00</b>	<b>0,00</b>	<b>30.000,00</b>	<b>30.000,00</b>	<b>30.000,00</b>	<b>30.000,00</b>	<b>120.000,00</b>
	1 - 1.501.0000 Recursos ordinários não destinados a contrapartidas	0,00	30.000,00	30.000,00	30.000,00	30.000,00	120.000,00
Ação:	2.408 - AÇÕES DE INCREMENTO DAS METAS FISCAIS POR ATIVIDADE	0,00	0,00	100.000,00	100.000,00	100.000,00	300.000,00
	<b>887 - 3.1.90.00.00</b>	<b>0,00</b>	<b>0,00</b>	<b>100.000,00</b>	<b>100.000,00</b>	<b>100.000,00</b>	<b>300.000,00</b>
	1 - 1.501.0000 Recursos ordinários não destinados a contrapartidas	0,00	0,00	100.000,00	100.000,00	100.000,00	300.000,00
Ação:	8.40 - GESTÃO ADMINISTRATIVA DA SECRETARIA EXECUTIVA DE FINANÇAS E	0,00	8.500.000,00	8.950.000,00	7.380.000,00	7.400.000,00	32.230.000,00
	<b>115 - 3.1.90.00.00</b>	<b>0,00</b>	<b>6.500.000,00</b>	<b>7.000.000,00</b>	<b>5.730.000,00</b>	<b>6.000.000,00</b>	<b>25.230.000,00</b>
	1 - 1.501.0000 Recursos ordinários não destinados a contrapartidas	0,00	6.500.000,00	7.000.000,00	5.730.000,00	6.000.000,00	25.230.000,00
	<b>114 - 3.1.91.00.00</b>	<b>0,00</b>	<b>1.500.000,00</b>	<b>1.150.000,00</b>	<b>1.150.000,00</b>	<b>1.100.000,00</b>	<b>4.900.000,00</b>
	1 - 1.501.0000 Recursos ordinários não destinados a contrapartidas	0,00	1.500.000,00	1.150.000,00	1.150.000,00	1.100.000,00	4.900.000,00
	<b>116 - 3.3.90.00.00</b>	<b>0,00</b>	<b>500.000,00</b>	<b>800.000,00</b>	<b>500.000,00</b>	<b>300.000,00</b>	<b>2.100.000,00</b>
	1 - 1.501.0000 Recursos ordinários não destinados a contrapartidas	0,00	500.000,00	800.000,00	500.000,00	300.000,00	2.100.000,00
Ação:	8.240 - CONCESSÃO DE FUNÇÃO GRATIFICADA AOS PROFISSIONAIS QUE	0,00	100.000,00	0,00	0,00	0,00	100.000,00
	<b>654 - 3.1.90.00.00</b>	<b>0,00</b>	<b>100.000,00</b>	<b>0,00</b>	<b>0,00</b>	<b>0,00</b>	<b>100.000,00</b>
	1 - 1.501.0000 Recursos ordinários não destinados a contrapartidas	0,00	100.000,00	0,00	0,00	0,00	100.000,00
Ação:	8.256 - APOIO AS AÇÕES PARA O CUSTEIO DAS VERBAS INDENIZATÓRIAS	0,00	0,00	0,00	870.000,00	870.000,00	1.740.000,00
	<b>960 - 3.3.90.00.00</b>	<b>0,00</b>	<b>0,00</b>	<b>0,00</b>	<b>870.000,00</b>	<b>870.000,00</b>	<b>1.740.000,00</b>
	1 - 1.501.0000 Recursos ordinários não destinados a contrapartidas	0,00	0,00	0,00	870.000,00	870.000,00	1.740.000,00
Programa:	206 - PROGRAMA ENDEREÇO CERTO	0,00	0,00	100.000,00	100.000,00	100.000,00	300.000,00
Ação:	2.407 - AÇÕES DE MANUTENÇÃO DO PROGRAMA ENDEREÇO CERTO	0,00	0,00	100.000,00	100.000,00	100.000,00	300.000,00
	<b>886 - 3.3.90.00.00</b>	<b>0,00</b>	<b>0,00</b>	<b>100.000,00</b>	<b>100.000,00</b>	<b>100.000,00</b>	<b>300.000,00</b>
	1 - 1.501.0000 Recursos ordinários não destinados a contrapartidas	0,00	0,00	100.000,00	100.000,00	100.000,00	300.000,00
Subfunção:	123 - Administração Financeira	0,00	1.110.000,00	1.310.000,00	1.410.000,00	1.420.000,00	5.250.000,00
Programa:	37 - APOIO ADMINISTRATIVO ÀS AÇÕES DA SECRETARIA EXECUTIVA DE FINANÇA	0,00	1.000.000,00	1.200.000,00	1.300.000,00	1.310.000,00	4.810.000,00
Ação:	2.345 - MANTER O CUSTEIO DOS SERVIÇOS BANCÁRIOS, SEGUROS E ENCARGOS	0,00	1.000.000,00	1.200.000,00	1.300.000,00	1.310.000,00	4.810.000,00
	<b>640 - 3.3.90.00.00</b>	<b>0,00</b>	<b>1.000.000,00</b>	<b>1.200.000,00</b>	<b>1.300.000,00</b>	<b>1.310.000,00</b>	<b>4.810.000,00</b>
	1 - 1.501.0000 Recursos ordinários não destinados a contrapartidas	0,00	1.000.000,00	1.200.000,00	1.300.000,00	1.300.000,00	4.800.000,00
	24 - 1.755.0000 Recursos de Alienação de Bens/Ativos - Administração Direta	0,00	0,00	0,00	0,00	5.000,00	5.000,00





### Demonstrativo de Compatibilidade entre PPA e LOA

PPA 2022 - 2025 - Valores em R\$						
	Valor global	2022	2023	2024	2025	Total
60 - 1.717.0000 Recursos da Assistência Financeira Transporte Coletivo - Art. 5º, inciso IV	0,00	0,00	0,00	0,00	5.000,00	5.000,00
Programa: 38 - CERTIFICAÇÃO DE INCENTIVO AO DESENVOLVIMENTO - CID	0,00	10.000,00	10.000,00	10.000,00	10.000,00	40.000,00
Ação: 2.7 - PROMOÇÃO DO PROGRAMA CERTIFICADOS DE INCENTIVO AO	0,00	10.000,00	10.000,00	10.000,00	10.000,00	40.000,00
<b>118 - 3.3.90.00.00</b>	<b>0,00</b>	<b>10.000,00</b>	<b>10.000,00</b>	<b>10.000,00</b>	<b>10.000,00</b>	<b>40.000,00</b>
1 - 1.501.0000 Recursos ordinários não destinados a contrapartidas	0,00	10.000,00	10.000,00	10.000,00	10.000,00	40.000,00
Programa: 39 - ESTRUTURAÇÃO E MODERNIZAÇÃO ADMINISTRATIVA E FISCAL DO MUNICÍPI	0,00	100.000,00	100.000,00	100.000,00	100.000,00	400.000,00
Ação: 1.110 - APOIO ÀS AÇÕES DE INVESTIMENTO PARA ESTRUTURAÇÃO E	0,00	50.000,00	50.000,00	50.000,00	50.000,00	200.000,00
<b>120 - 4.4.90.00.00</b>	<b>0,00</b>	<b>50.000,00</b>	<b>50.000,00</b>	<b>50.000,00</b>	<b>50.000,00</b>	<b>200.000,00</b>
1 - 1.501.0000 Recursos ordinários não destinados a contrapartidas	0,00	50.000,00	50.000,00	50.000,00	50.000,00	200.000,00
Ação: 2.207 - APOIO ÀS AÇÕES DE ESTRUTURAÇÃO E MODERNIZAÇÃO	0,00	50.000,00	50.000,00	50.000,00	50.000,00	200.000,00
<b>119 - 3.3.90.00.00</b>	<b>0,00</b>	<b>50.000,00</b>	<b>50.000,00</b>	<b>50.000,00</b>	<b>50.000,00</b>	<b>200.000,00</b>
1 - 1.501.0000 Recursos ordinários não destinados a contrapartidas	0,00	50.000,00	50.000,00	50.000,00	50.000,00	200.000,00
Subfunção: 129 - Administração de Receitas	0,00	635.000,00	1.435.000,00	1.336.000,00	1.226.000,00	4.632.000,00
Programa: 40 - MODERNIZAÇÃO TRIBUTÁRIA	0,00	635.000,00	1.435.000,00	1.336.000,00	1.226.000,00	4.632.000,00
Ação: 1.108 - FORTALECIMENTO DA EDUCAÇÃO FISCAL	0,00	10.000,00	10.000,00	10.000,00	6.000,00	36.000,00
<b>71 - 4.4.90.00.00</b>	<b>0,00</b>	<b>10.000,00</b>	<b>10.000,00</b>	<b>10.000,00</b>	<b>6.000,00</b>	<b>36.000,00</b>
1 - 1.501.0000 Recursos ordinários não destinados a contrapartidas	0,00	10.000,00	10.000,00	10.000,00	6.000,00	36.000,00
Ação: 1.112 - OPERACIONALIZAÇÃO DO SISTEMA DE ARRECAÇÃO TRIBUTÁRIA	0,00	15.000,00	15.000,00	16.000,00	10.000,00	56.000,00
<b>122 - 4.4.90.00.00</b>	<b>0,00</b>	<b>15.000,00</b>	<b>15.000,00</b>	<b>16.000,00</b>	<b>10.000,00</b>	<b>56.000,00</b>
1 - 1.501.0000 Recursos ordinários não destinados a contrapartidas	0,00	15.000,00	15.000,00	16.000,00	10.000,00	56.000,00
Ação: 2.9 - FORTALECIMENTO DA EDUCAÇÃO FISCAL	0,00	10.000,00	10.000,00	10.000,00	10.000,00	40.000,00
<b>69 - 3.3.90.00.00</b>	<b>0,00</b>	<b>10.000,00</b>	<b>10.000,00</b>	<b>10.000,00</b>	<b>10.000,00</b>	<b>40.000,00</b>
1 - 1.501.0000 Recursos ordinários não destinados a contrapartidas	0,00	10.000,00	10.000,00	10.000,00	10.000,00	40.000,00
Ação: 2.37 - OPERACIONALIZAÇÃO DO SISTEMA DE ARRECAÇÃO TRIBUTÁRIA	0,00	600.000,00	1.400.000,00	1.300.000,00	1.200.000,00	4.500.000,00
<b>121 - 3.3.90.00.00</b>	<b>0,00</b>	<b>600.000,00</b>	<b>1.400.000,00</b>	<b>1.300.000,00</b>	<b>1.200.000,00</b>	<b>4.500.000,00</b>
1 - 1.501.0000 Recursos ordinários não destinados a contrapartidas	0,00	600.000,00	1.400.000,00	1.300.000,00	1.200.000,00	4.500.000,00
Subfunção: 331 - Proteção e Benefícios ao Trabalhador	0,00	9.000.000,00	8.000.000,00	10.100.000,00	12.000.000,00	39.100.000,00
Programa: 37 - APOIO ADMINISTRATIVO ÀS AÇÕES DA SECRETARIA EXECUTIVA DE FINANÇA	0,00	9.000.000,00	8.000.000,00	10.100.000,00	12.000.000,00	39.100.000,00
Ação: 0.13 - ENCARGOS PARA FORMAÇÃO DO PASEP	0,00	9.000.000,00	8.000.000,00	10.100.000,00	12.000.000,00	39.100.000,00
<b>272 - 3.3.90.00.00</b>	<b>0,00</b>	<b>9.000.000,00</b>	<b>8.000.000,00</b>	<b>10.100.000,00</b>	<b>12.000.000,00</b>	<b>39.100.000,00</b>
1 - 1.501.0000 Recursos ordinários não destinados a contrapartidas	0,00	9.000.000,00	8.000.000,00	10.100.000,00	12.000.000,00	39.100.000,00
Função: 28 - Encargos Especiais	0,00	3.191.000,00	4.030.000,00	4.700.000,00	4.876.000,00	16.797.000,00
Subfunção: 846 - Outros Encargos Especiais	0,00	3.191.000,00	4.030.000,00	4.700.000,00	4.876.000,00	16.797.000,00
Programa: 37 - APOIO ADMINISTRATIVO ÀS AÇÕES DA SECRETARIA EXECUTIVA DE FINANÇA	0,00	3.191.000,00	4.030.000,00	4.700.000,00	4.876.000,00	16.797.000,00
Ação: 0.18 - PARCELAMENTO DE ENCARGOS SOCIAIS	0,00	3.171.000,00	4.000.000,00	4.500.000,00	4.500.000,00	16.171.000,00
<b>124 - 4.6.90.00.00</b>	<b>0,00</b>	<b>3.171.000,00</b>	<b>4.000.000,00</b>	<b>4.500.000,00</b>	<b>4.500.000,00</b>	<b>16.171.000,00</b>



### Demonstrativo de Compatibilidade entre PPA e LOA

		PPA 2022 - 2025 - Valores em R\$					
		Valor global	2022	2023	2024	2025	Total
	1 - 1.501.0000 Recursos ordinários não destinados a contrapartidas	0,00	3.171.000,00	4.000.000,00	4.500.000,00	4.500.000,00	16.171.000,00
Ação:	0.1000 - ENCARGOS ESPECIAIS	0,00	20.000,00	30.000,00	200.000,00	376.000,00	626.000,00
	<b>123 - 3.2.90.00.00</b>	<b>0,00</b>	<b>20.000,00</b>	<b>30.000,00</b>	<b>200.000,00</b>	<b>376.000,00</b>	<b>626.000,00</b>
	1 - 1.501.0000 Recursos ordinários não destinados a contrapartidas	0,00	20.000,00	30.000,00	200.000,00	376.000,00	626.000,00
Função:	99 - Reserva de Contingência	0,00	4.822.280,00	10.962.000,00	12.627.000,00	13.339.000,00	41.750.280,00
Subfunção:	999 - Reserva de Contingência	0,00	4.822.280,00	10.962.000,00	12.627.000,00	13.339.000,00	41.750.280,00
Programa:	9999 - RESERVA DE CONTINGÊNCIA	0,00	4.822.280,00	10.962.000,00	12.627.000,00	13.339.000,00	41.750.280,00
Ação:	0.999 - RESERVA DE CONTINGÊNCIA	0,00	4.822.280,00	10.962.000,00	12.627.000,00	13.339.000,00	41.750.280,00
	<b>125 - 9.9.90.00.00</b>	<b>0,00</b>	<b>4.822.280,00</b>	<b>10.962.000,00</b>	<b>12.627.000,00</b>	<b>13.339.000,00</b>	<b>41.750.280,00</b>
	1 - 1.501.0000 Recursos ordinários não destinados a contrapartidas	0,00	4.822.280,00	10.962.000,00	12.627.000,00	13.339.000,00	41.750.280,00
<b>Unidade orçamentária:</b>	<b>4103 - SECRETARIA EXECUTIVA DE LOGÍSTICA</b>	<b>0,00</b>	<b>6.000.000,00</b>	<b>6.000.000,00</b>	<b>5.564.000,00</b>	<b>7.000.000,00</b>	<b>24.564.000,00</b>
Função:	4 - Administração	0,00	6.000.000,00	6.000.000,00	5.564.000,00	7.000.000,00	24.564.000,00
Subfunção:	122 - Administração Geral	0,00	6.000.000,00	6.000.000,00	5.564.000,00	7.000.000,00	24.564.000,00
Programa:	41 - EXECUÇÃO DAS AÇÕES DE LOGÍSTICA	0,00	6.000.000,00	6.000.000,00	5.564.000,00	7.000.000,00	24.564.000,00
Ação:	1.75 - GESTÃO ADMINISTRATIVA DA SELOG	0,00	22.000,00	22.000,00	22.000,00	7.000,00	73.000,00
	<b>262 - 4.4.90.00.00</b>	<b>0,00</b>	<b>22.000,00</b>	<b>22.000,00</b>	<b>22.000,00</b>	<b>7.000,00</b>	<b>73.000,00</b>
	1 - 1.501.0000 Recursos ordinários não destinados a contrapartidas	0,00	22.000,00	22.000,00	22.000,00	7.000,00	73.000,00
Ação:	1.76 - LOGÍSTICA PROATIVA	0,00	500.000,00	300.000,00	100.000,00	50.000,00	950.000,00
	<b>129 - 4.4.90.00.00</b>	<b>0,00</b>	<b>500.000,00</b>	<b>300.000,00</b>	<b>100.000,00</b>	<b>50.000,00</b>	<b>950.000,00</b>
	1 - 1.501.0000 Recursos ordinários não destinados a contrapartidas	0,00	500.000,00	300.000,00	100.000,00	50.000,00	950.000,00
Ação:	8.45 - GESTÃO ADMINISTRATIVA DA SELOG	0,00	878.000,00	918.000,00	445.000,00	433.000,00	2.674.000,00
	<b>127 - 3.1.90.00.00</b>	<b>0,00</b>	<b>840.000,00</b>	<b>900.000,00</b>	<b>376.500,00</b>	<b>380.000,00</b>	<b>2.496.500,00</b>
	1 - 1.501.0000 Recursos ordinários não destinados a contrapartidas	0,00	840.000,00	900.000,00	376.500,00	380.000,00	2.496.500,00
	<b>126 - 3.1.91.00.00</b>	<b>0,00</b>	<b>13.000,00</b>	<b>3.000,00</b>	<b>3.000,00</b>	<b>3.000,00</b>	<b>22.000,00</b>
	1 - 1.501.0000 Recursos ordinários não destinados a contrapartidas	0,00	13.000,00	3.000,00	3.000,00	3.000,00	22.000,00
	<b>128 - 3.3.90.00.00</b>	<b>0,00</b>	<b>25.000,00</b>	<b>15.000,00</b>	<b>65.500,00</b>	<b>50.000,00</b>	<b>155.500,00</b>
	1 - 1.501.0000 Recursos ordinários não destinados a contrapartidas	0,00	25.000,00	15.000,00	65.500,00	50.000,00	155.500,00
Ação:	8.46 - LOGÍSTICA PROATIVA	0,00	4.600.000,00	4.760.000,00	4.500.000,00	6.000.000,00	19.860.000,00
	<b>130 - 3.3.90.00.00</b>	<b>0,00</b>	<b>4.600.000,00</b>	<b>4.760.000,00</b>	<b>4.500.000,00</b>	<b>6.000.000,00</b>	<b>19.860.000,00</b>
	1 - 1.501.0000 Recursos ordinários não destinados a contrapartidas	0,00	4.600.000,00	4.760.000,00	4.500.000,00	6.000.000,00	19.860.000,00
Ação:	8.257 - APOIO AS AÇÕES PARA O CUSTEIO DAS VERBAS INDENIZATÓRIAS	0,00	0,00	0,00	497.000,00	510.000,00	1.007.000,00
	<b>959 - 3.3.90.00.00</b>	<b>0,00</b>	<b>0,00</b>	<b>0,00</b>	<b>497.000,00</b>	<b>510.000,00</b>	<b>1.007.000,00</b>
	1 - 1.501.0000 Recursos ordinários não destinados a contrapartidas	0,00	0,00	0,00	497.000,00	510.000,00	1.007.000,00
<b>Unidade orçamentária:</b>	<b>4104 - SUPERINTENDÊNCIA DE ORÇAMENTO PÚBLICO</b>	<b>0,00</b>	<b>400.000,00</b>	<b>321.000,00</b>	<b>316.000,00</b>	<b>426.000,00</b>	<b>1.463.000,00</b>
Função:	4 - Administração	0,00	400.000,00	321.000,00	316.000,00	426.000,00	1.463.000,00
Subfunção:	121 - Planejamento e Orçamento	0,00	400.000,00	321.000,00	316.000,00	426.000,00	1.463.000,00



### Demonstrativo de Compatibilidade entre PPA e LOA

		PPA 2022 - 2025 - Valores em R\$					
		Valor global	2022	2023	2024	2025	Total
Programa:	127 - CONSTRUINDO UM ORÇAMENTO PÚBLICO EFICAZ	0,00	400.000,00	321.000,00	316.000,00	426.000,00	1.463.000,00
Ação:	1.358 - APOIO AS AÇÕES DE INVESTIMENTO DA SUPERINTENDÊNCIA DE	0,00	15.000,00	10.000,00	10.000,00	10.000,00	45.000,00
	<b>711 - 4.4.90.00.00</b>	<b>0,00</b>	<b>15.000,00</b>	<b>10.000,00</b>	<b>10.000,00</b>	<b>10.000,00</b>	<b>45.000,00</b>
	1 - 1.501.0000 Recursos ordinários não destinados a contrapartidas	0,00	15.000,00	10.000,00	10.000,00	10.000,00	45.000,00
Ação:	2.365 - ELABORAÇÃO, EXECUÇÃO E CONTROLE DO ORÇAMENTO GERAL DO	0,00	163.000,00	180.000,00	180.000,00	300.000,00	823.000,00
	<b>712 - 3.3.90.00.00</b>	<b>0,00</b>	<b>163.000,00</b>	<b>180.000,00</b>	<b>180.000,00</b>	<b>300.000,00</b>	<b>823.000,00</b>
	1 - 1.501.0000 Recursos ordinários não destinados a contrapartidas	0,00	163.000,00	180.000,00	180.000,00	300.000,00	823.000,00
Ação:	2.366 - APOIO AS AÇÕES DE MANUTENÇÃO DA SUPERINTENDÊNCIA DE	0,00	222.000,00	131.000,00	66.000,00	56.000,00	475.000,00
	<b>713 - 3.1.90.00.00</b>	<b>0,00</b>	<b>220.000,00</b>	<b>130.000,00</b>	<b>60.000,00</b>	<b>50.000,00</b>	<b>460.000,00</b>
	1 - 1.501.0000 Recursos ordinários não destinados a contrapartidas	0,00	220.000,00	130.000,00	60.000,00	50.000,00	460.000,00
	<b>714 - 3.1.91.00.00</b>	<b>0,00</b>	<b>2.000,00</b>	<b>1.000,00</b>	<b>1.000,00</b>	<b>1.000,00</b>	<b>5.000,00</b>
	1 - 1.501.0000 Recursos ordinários não destinados a contrapartidas	0,00	2.000,00	1.000,00	1.000,00	1.000,00	5.000,00
	<b>927 - 3.3.90.00.00</b>	<b>0,00</b>	<b>0,00</b>	<b>0,00</b>	<b>5.000,00</b>	<b>5.000,00</b>	<b>10.000,00</b>
	1 - 1.501.0000 Recursos ordinários não destinados a contrapartidas	0,00	0,00	0,00	5.000,00	5.000,00	10.000,00
Ação:	8.263 - APOIO AS AÇÕES PARA O CUSTEIO DAS VERBAS INDENIZATÓRIAS	0,00	0,00	0,00	60.000,00	60.000,00	120.000,00
	<b>961 - 3.3.90.00.00</b>	<b>0,00</b>	<b>0,00</b>	<b>0,00</b>	<b>60.000,00</b>	<b>60.000,00</b>	<b>120.000,00</b>
	1 - 1.501.0000 Recursos ordinários não destinados a contrapartidas	0,00	0,00	0,00	60.000,00	60.000,00	120.000,00
<b>Unidade orçamentária:</b>	<b>5100 - GABINETE DO SECRETÁRIO MUNICIPAL DE PLANEJA</b>	<b>0,00</b>	<b>1.450.000,00</b>	<b>1.690.000,00</b>	<b>1.690.000,00</b>	<b>1.610.000,00</b>	<b>6.440.000,00</b>
Função:	4 - Administração	0,00	1.450.000,00	1.690.000,00	1.690.000,00	1.610.000,00	6.440.000,00
Subfunção:	122 - Administração Geral	0,00	1.450.000,00	1.690.000,00	1.690.000,00	1.610.000,00	6.440.000,00
Programa:	42 - MODERNIZAÇÃO DA GESTÃO DA SMPMA	0,00	300.000,00	30.000,00	15.000,00	25.000,00	370.000,00
Ação:	1.142 - APOIO ÀS AÇÕES DE INVESTIMENTO DA MODERNIZAÇÃO DA GESTÃO DA	0,00	200.000,00	20.000,00	10.000,00	10.000,00	240.000,00
	<b>553 - 4.4.90.00.00</b>	<b>0,00</b>	<b>200.000,00</b>	<b>20.000,00</b>	<b>10.000,00</b>	<b>10.000,00</b>	<b>240.000,00</b>
	1 - 1.501.0000 Recursos ordinários não destinados a contrapartidas	0,00	200.000,00	20.000,00	10.000,00	10.000,00	240.000,00
Ação:	2.246 - APOIO ÀS AÇÕES DE MANUTENÇÃO DA MODERNIZAÇÃO DA GESTÃO DA	0,00	100.000,00	10.000,00	5.000,00	15.000,00	130.000,00
	<b>428 - 3.3.90.00.00</b>	<b>0,00</b>	<b>100.000,00</b>	<b>10.000,00</b>	<b>5.000,00</b>	<b>15.000,00</b>	<b>130.000,00</b>
	1 - 1.501.0000 Recursos ordinários não destinados a contrapartidas	0,00	100.000,00	10.000,00	5.000,00	15.000,00	130.000,00
Programa:	44 - APOIO ADMINISTRATIVO ÀS AÇÕES DO GABINETE DO SECRETÁRIO MUNICIP	0,00	1.150.000,00	1.660.000,00	1.675.000,00	1.585.000,00	6.070.000,00
Ação:	1.145 - APOIO ÀS AÇÕES DE INVESTIMENTO DA GESTÃO ADMINISTRATIVA DO	0,00	10.000,00	10.000,00	10.000,00	20.000,00	50.000,00
	<b>436 - 4.4.90.00.00</b>	<b>0,00</b>	<b>10.000,00</b>	<b>10.000,00</b>	<b>10.000,00</b>	<b>20.000,00</b>	<b>50.000,00</b>
	1 - 1.501.0000 Recursos ordinários não destinados a contrapartidas	0,00	10.000,00	10.000,00	10.000,00	20.000,00	50.000,00
Ação:	2.249 - APOIO ÀS AÇÕES DE MANUTENÇÃO DA GESTÃO ADMINISTRATIVA DO	0,00	1.140.000,00	1.650.000,00	1.315.000,00	1.165.000,00	5.270.000,00
	<b>550 - 3.1.90.00.00</b>	<b>0,00</b>	<b>980.000,00</b>	<b>1.500.000,00</b>	<b>1.170.000,00</b>	<b>1.000.000,00</b>	<b>4.650.000,00</b>
	1 - 1.501.0000 Recursos ordinários não destinados a contrapartidas	0,00	980.000,00	1.500.000,00	1.170.000,00	1.000.000,00	4.650.000,00
	<b>551 - 3.1.91.00.00</b>	<b>0,00</b>	<b>110.000,00</b>	<b>100.000,00</b>	<b>95.000,00</b>	<b>90.000,00</b>	<b>395.000,00</b>
	1 - 1.501.0000 Recursos ordinários não destinados a contrapartidas	0,00	110.000,00	100.000,00	95.000,00	90.000,00	395.000,00

**Demonstrativo de Compatibilidade entre PPA e LOA**

PPA 2022 - 2025 - Valores em R\$

	Valor global	2022	2023	2024	2025	Total
<b>552 - 3.3.90.00.00</b>	<b>0,00</b>	<b>50.000,00</b>	<b>50.000,00</b>	<b>50.000,00</b>	<b>75.000,00</b>	<b>225.000,00</b>
1 - 1.501.0000 Recursos ordinários não destinados a contrapartidas	0,00	50.000,00	50.000,00	50.000,00	75.000,00	225.000,00
Ação: 8.259 - APOIO AS AÇÕES PARA O CUSTEIO DAS VERBAS INDENIZATÓRIAS	0,00	0,00	0,00	350.000,00	400.000,00	750.000,00
<b>962 - 3.3.90.00.00</b>	<b>0,00</b>	<b>0,00</b>	<b>0,00</b>	<b>350.000,00</b>	<b>400.000,00</b>	<b>750.000,00</b>
1 - 1.501.0000 Recursos ordinários não destinados a contrapartidas	0,00	0,00	0,00	350.000,00	400.000,00	750.000,00
<b>Unidade orçamentária: 5101 - SECRETARIA EXECUTIVA DE MEIO AMBIENTE</b>	<b>0,00</b>	<b>3.625.000,00</b>	<b>2.974.000,00</b>	<b>2.965.000,00</b>	<b>5.255.000,00</b>	<b>14.819.000,00</b>
Função: 18 - Gestão Ambiental	0,00	3.625.000,00	2.974.000,00	2.965.000,00	5.255.000,00	14.819.000,00
Subfunção: 122 - Administração Geral	0,00	2.155.000,00	2.910.000,00	2.715.000,00	3.680.000,00	11.460.000,00
Programa: 52 - APOIO ADMINISTRATIVO ÀS AÇÕES DA SECRETARIA EXECUTIVA DE MEIO AM	0,00	2.155.000,00	2.910.000,00	2.715.000,00	3.680.000,00	11.460.000,00
Ação: 1.167 - APOIO AS AÇÕES DE INVESTIMENTO DA GESTÃO ADMINISTRATIVA DA	0,00	110.000,00	10.000,00	5.000,00	5.000,00	130.000,00
<b>449 - 4.4.90.00.00</b>	<b>0,00</b>	<b>110.000,00</b>	<b>10.000,00</b>	<b>5.000,00</b>	<b>5.000,00</b>	<b>130.000,00</b>
1 - 1.501.0000 Recursos ordinários não destinados a contrapartidas	0,00	110.000,00	10.000,00	5.000,00	5.000,00	130.000,00
Ação: 8.60 - APOIO AS AÇÕES DE MANUTENÇÃO DA GESTÃO ADMINISTRATIVA DA	0,00	2.045.000,00	2.900.000,00	2.440.000,00	3.275.000,00	10.660.000,00
<b>60 - 3.1.90.00.00</b>	<b>0,00</b>	<b>1.780.000,00</b>	<b>2.500.000,00</b>	<b>2.230.000,00</b>	<b>3.000.000,00</b>	<b>9.510.000,00</b>
1 - 1.501.0000 Recursos ordinários não destinados a contrapartidas	0,00	1.780.000,00	2.500.000,00	2.230.000,00	3.000.000,00	9.510.000,00
<b>59 - 3.1.91.00.00</b>	<b>0,00</b>	<b>180.000,00</b>	<b>190.000,00</b>	<b>200.000,00</b>	<b>260.000,00</b>	<b>830.000,00</b>
1 - 1.501.0000 Recursos ordinários não destinados a contrapartidas	0,00	180.000,00	190.000,00	200.000,00	260.000,00	830.000,00
<b>825 - 3.3.50.00.00</b>	<b>0,00</b>	<b>80.000,00</b>	<b>205.000,00</b>	<b>5.000,00</b>	<b>5.000,00</b>	<b>295.000,00</b>
1 - 1.501.0000 Recursos ordinários não destinados a contrapartidas	0,00	80.000,00	205.000,00	5.000,00	5.000,00	295.000,00
<b>61 - 3.3.90.00.00</b>	<b>0,00</b>	<b>5.000,00</b>	<b>5.000,00</b>	<b>5.000,00</b>	<b>10.000,00</b>	<b>25.000,00</b>
1 - 1.501.0000 Recursos ordinários não destinados a contrapartidas	0,00	5.000,00	5.000,00	5.000,00	10.000,00	25.000,00
Ação: 8.258 - APOIO AS AÇÕES PARA O CUSTEIO DAS VERBAS INDENIZATÓRIAS	0,00	0,00	0,00	270.000,00	400.000,00	670.000,00
<b>964 - 3.3.90.00.00</b>	<b>0,00</b>	<b>0,00</b>	<b>0,00</b>	<b>270.000,00</b>	<b>400.000,00</b>	<b>670.000,00</b>
1 - 1.501.0000 Recursos ordinários não destinados a contrapartidas	0,00	0,00	0,00	270.000,00	400.000,00	670.000,00
Subfunção: 542 - Controle Ambiental	0,00	1.470.000,00	64.000,00	250.000,00	1.575.000,00	3.359.000,00
Programa: 46 - IMPLEMENTAÇÃO DA POLÍTICA MUNICIPAL DE MEIO AMBIENTE	0,00	1.400.000,00	20.000,00	180.000,00	355.000,00	1.955.000,00
Ação: 1.165 - APOIO ÀS AÇÕES DE INVESTIMENTO DE IMPLEMENTAÇÃO DA POLÍTICA	0,00	50.000,00	5.000,00	5.000,00	5.000,00	65.000,00
<b>455 - 4.4.90.00.00</b>	<b>0,00</b>	<b>50.000,00</b>	<b>5.000,00</b>	<b>5.000,00</b>	<b>5.000,00</b>	<b>65.000,00</b>
1 - 1.501.0000 Recursos ordinários não destinados a contrapartidas	0,00	50.000,00	5.000,00	5.000,00	5.000,00	65.000,00
Ação: 1.222 - APOIO ÀS AÇÕES DE IMPLEMENTAÇÃO DAS POLÍTICAS DE RESÍDUOS	0,00	1.000.000,00	5.000,00	100.000,00	100.000,00	1.205.000,00
<b>642 - 4.4.90.00.00</b>	<b>0,00</b>	<b>1.000.000,00</b>	<b>5.000,00</b>	<b>100.000,00</b>	<b>100.000,00</b>	<b>1.205.000,00</b>
1 - 1.501.0000 Recursos ordinários não destinados a contrapartidas	0,00	500.000,00	5.000,00	100.000,00	100.000,00	705.000,00
2 - 1.700.0000 Recursos de Convênios do Governo Federal	0,00	500.000,00	0,00	0,00	0,00	500.000,00
Ação: 2.260 - APOIO ÀS AÇÕES DE IMPLEMENTAÇÃO DA POLÍTICA MUNICIPAL DE MEIO	0,00	300.000,00	5.000,00	50.000,00	200.000,00	555.000,00
<b>454 - 3.3.90.00.00</b>	<b>0,00</b>	<b>300.000,00</b>	<b>5.000,00</b>	<b>50.000,00</b>	<b>200.000,00</b>	<b>555.000,00</b>
1 - 1.501.0000 Recursos ordinários não destinados a contrapartidas	0,00	300.000,00	5.000,00	50.000,00	200.000,00	555.000,00



### Demonstrativo de Compatibilidade entre PPA e LOA

		Valor global	2022	2023	2024	2025	Total
PPA 2022 - 2025 - Valores em R\$							
Ação:	2.348 - APOIO ÀS AÇÕES DAS POLÍTICAS DE RESÍDUOS SÓLIDOS	0,00	50.000,00	5.000,00	25.000,00	50.000,00	130.000,00
	<b>643 - 3.3.90.00.00</b>	<b>0,00</b>	<b>50.000,00</b>	<b>5.000,00</b>	<b>25.000,00</b>	<b>50.000,00</b>	<b>130.000,00</b>
	1 - 1.501.0000 Recursos ordinários não destinados a contrapartidas	0,00	50.000,00	5.000,00	25.000,00	50.000,00	130.000,00
Programa:	47 - EDUCAÇÃO AMBIENTAL	0,00	40.000,00	34.000,00	35.000,00	35.000,00	144.000,00
Ação:	1.162 - APOIO ÀS AÇÕES DE INVESTIMENTO DO PROGRAMA EDUCAÇÃO	0,00	10.000,00	5.000,00	5.000,00	5.000,00	25.000,00
	<b>450 - 4.4.90.00.00</b>	<b>0,00</b>	<b>10.000,00</b>	<b>5.000,00</b>	<b>5.000,00</b>	<b>5.000,00</b>	<b>25.000,00</b>
	1 - 1.501.0000 Recursos ordinários não destinados a contrapartidas	0,00	10.000,00	5.000,00	5.000,00	5.000,00	25.000,00
Ação:	2.258 - APOIO ÀS AÇÕES DE MANUTENÇÃO DO PROGRAMA EDUCAÇÃO	0,00	30.000,00	29.000,00	30.000,00	30.000,00	119.000,00
	<b>451 - 3.3.90.00.00</b>	<b>0,00</b>	<b>30.000,00</b>	<b>29.000,00</b>	<b>30.000,00</b>	<b>30.000,00</b>	<b>119.000,00</b>
	1 - 1.501.0000 Recursos ordinários não destinados a contrapartidas	0,00	30.000,00	29.000,00	30.000,00	30.000,00	119.000,00
Programa:	48 - CONTROLE AMBIENTAL	0,00	30.000,00	10.000,00	35.000,00	35.000,00	110.000,00
Ação:	1.166 - APOIO ÀS AÇÕES DE INVESTIMENTO DE CONTROLE AMBIENTAL - SEMA	0,00	15.000,00	5.000,00	20.000,00	20.000,00	60.000,00
	<b>456 - 4.4.90.00.00</b>	<b>0,00</b>	<b>15.000,00</b>	<b>5.000,00</b>	<b>20.000,00</b>	<b>20.000,00</b>	<b>60.000,00</b>
	1 - 1.501.0000 Recursos ordinários não destinados a contrapartidas	0,00	15.000,00	5.000,00	20.000,00	20.000,00	60.000,00
Ação:	2.261 - APOIO ÀS AÇÕES DE MANUTENÇÃO DO CONTROLE AMBIENTAL - SEMA	0,00	15.000,00	5.000,00	15.000,00	15.000,00	50.000,00
	<b>457 - 3.3.90.00.00</b>	<b>0,00</b>	<b>15.000,00</b>	<b>5.000,00</b>	<b>15.000,00</b>	<b>15.000,00</b>	<b>50.000,00</b>
	1 - 1.501.0000 Recursos ordinários não destinados a contrapartidas	0,00	15.000,00	5.000,00	15.000,00	15.000,00	50.000,00
Programa:	10066 - CABO AMIGO BICHO	0,00	0,00	0,00	0,00	1.150.000,00	1.150.000,00
Ação:	1.400 - APOIO ÀS AÇÕES DE INVESTIMENTO DO PROGRAMA CABO AMIGO BICHO	0,00	0,00	0,00	0,00	150.000,00	150.000,00
	<b>1082 - 4.4.90.00.00</b>	<b>0,00</b>	<b>0,00</b>	<b>0,00</b>	<b>0,00</b>	<b>150.000,00</b>	<b>150.000,00</b>
	1 - 1.501.0000 Recursos ordinários não destinados a contrapartidas	0,00	0,00	0,00	0,00	150.000,00	150.000,00
Ação:	2.424 - APOIO ÀS AÇÕES DE MANUTENÇÃO DO PROGRAMA CABO AMIGO BICHO	0,00	0,00	0,00	0,00	1.000.000,00	1.000.000,00
	<b>1081 - 3.3.90.00.00</b>	<b>0,00</b>	<b>0,00</b>	<b>0,00</b>	<b>0,00</b>	<b>1.000.000,00</b>	<b>1.000.000,00</b>
	1 - 1.501.0000 Recursos ordinários não destinados a contrapartidas	0,00	0,00	0,00	0,00	1.000.000,00	1.000.000,00
<b>Unidade orçamentária:</b>	<b>5102 - SUPERINTENDÊNCIA DE CONTROLE URBANO</b>	<b>0,00</b>	<b>2.640.000,00</b>	<b>3.435.000,00</b>	<b>3.848.000,00</b>	<b>5.759.000,00</b>	<b>15.682.000,00</b>
Função:	4 - Administração	0,00	2.640.000,00	3.435.000,00	3.848.000,00	5.759.000,00	15.682.000,00
Subfunção:	122 - Administração Geral	0,00	2.640.000,00	3.435.000,00	3.848.000,00	5.759.000,00	15.682.000,00
Programa:	49 - FORTALECIMENTO DO CONTROLE URBANO	0,00	270.000,00	140.000,00	35.000,00	54.000,00	499.000,00
Ação:	1.169 - APOIO ÀS AÇÕES DE INVESTIMENTO DO PROGRAMA FORTALECIMENTO	0,00	50.000,00	30.000,00	10.000,00	10.000,00	100.000,00
	<b>460 - 4.4.90.00.00</b>	<b>0,00</b>	<b>50.000,00</b>	<b>30.000,00</b>	<b>10.000,00</b>	<b>10.000,00</b>	<b>100.000,00</b>
	1 - 1.501.0000 Recursos ordinários não destinados a contrapartidas	0,00	50.000,00	30.000,00	10.000,00	10.000,00	100.000,00
Ação:	1.379 - ESTRUTURAÇÃO DAS AÇÕES DE EDUCAÇÃO URBANÍSTICA	0,00	20.000,00	20.000,00	10.000,00	10.000,00	60.000,00
	<b>819 - 4.4.90.00.00</b>	<b>0,00</b>	<b>20.000,00</b>	<b>20.000,00</b>	<b>10.000,00</b>	<b>10.000,00</b>	<b>60.000,00</b>
	1 - 1.501.0000 Recursos ordinários não destinados a contrapartidas	0,00	20.000,00	20.000,00	10.000,00	10.000,00	60.000,00
Ação:	2.263 - APOIO ÀS AÇÕES DO PROGRAMA FORTALECIMENTO DO CONTROLE	0,00	120.000,00	50.000,00	10.000,00	10.000,00	190.000,00
	<b>458 - 3.3.90.00.00</b>	<b>0,00</b>	<b>120.000,00</b>	<b>50.000,00</b>	<b>10.000,00</b>	<b>10.000,00</b>	<b>190.000,00</b>



### Demonstrativo de Compatibilidade entre PPA e LOA

PPA 2022 - 2025 - Valores em R\$						
	Valor global	2022	2023	2024	2025	Total
1 - 1.501.0000 Recursos ordinários não destinados a contrapartidas	0,00	120.000,00	50.000,00	10.000,00	10.000,00	190.000,00
<b>Ação:</b> 2.400 - APOIO AS AÇÕES DE EDUCAÇÃO URBANÍSTICA	0,00	80.000,00	40.000,00	5.000,00	24.000,00	149.000,00
<b>818 - 3.3.90.00.00</b>	<b>0,00</b>	<b>80.000,00</b>	<b>40.000,00</b>	<b>5.000,00</b>	<b>24.000,00</b>	<b>149.000,00</b>
1 - 1.501.0000 Recursos ordinários não destinados a contrapartidas	0,00	80.000,00	40.000,00	5.000,00	24.000,00	149.000,00
<b>Programa:</b> 50 - APOIO ADMINISTRATIVO ÀS AÇÕES DA SUPERINTENDÊNCIA DE CONTROLE U	0,00	2.370.000,00	3.295.000,00	3.813.000,00	5.705.000,00	15.183.000,00
<b>Ação:</b> 8.61 - GESTÃO ADMINISTRATIVA DA SUPERINTENDÊNCIA DE CONTROLE URBANO	0,00	2.370.000,00	3.295.000,00	3.687.000,00	5.455.000,00	14.807.000,00
<b>65 - 3.1.90.00.00</b>	<b>0,00</b>	<b>2.100.000,00</b>	<b>3.000.000,00</b>	<b>3.307.000,00</b>	<b>5.000.000,00</b>	<b>13.407.000,00</b>
1 - 1.501.0000 Recursos ordinários não destinados a contrapartidas	0,00	2.100.000,00	3.000.000,00	3.307.000,00	5.000.000,00	13.407.000,00
<b>64 - 3.1.91.00.00</b>	<b>0,00</b>	<b>220.000,00</b>	<b>235.000,00</b>	<b>290.000,00</b>	<b>370.000,00</b>	<b>1.115.000,00</b>
1 - 1.501.0000 Recursos ordinários não destinados a contrapartidas	0,00	220.000,00	235.000,00	290.000,00	370.000,00	1.115.000,00
<b>67 - 3.3.90.00.00</b>	<b>0,00</b>	<b>50.000,00</b>	<b>60.000,00</b>	<b>90.000,00</b>	<b>85.000,00</b>	<b>285.000,00</b>
1 - 1.501.0000 Recursos ordinários não destinados a contrapartidas	0,00	50.000,00	60.000,00	90.000,00	85.000,00	285.000,00
<b>Ação:</b> 8.252 - APOIO AS AÇÕES PARA O CUSTEIO DAS VERBAS INDENIZATÓRIAS	0,00	0,00	0,00	126.000,00	250.000,00	376.000,00
<b>967 - 3.3.90.00.00</b>	<b>0,00</b>	<b>0,00</b>	<b>0,00</b>	<b>126.000,00</b>	<b>250.000,00</b>	<b>376.000,00</b>
1 - 1.501.0000 Recursos ordinários não destinados a contrapartidas	0,00	0,00	0,00	126.000,00	250.000,00	376.000,00
<b>Unidade orçamentária:</b> 5103 - SUPERINTENDÊNCIA DE PLANEJAMENTO E PROJETO	<b>0,00</b>	<b>1.795.000,00</b>	<b>840.000,00</b>	<b>840.000,00</b>	<b>1.085.000,00</b>	<b>4.560.000,00</b>
<b>Função:</b> 4 - Administração	0,00	735.000,00	645.000,00	670.000,00	835.000,00	2.885.000,00
<b>Subfunção:</b> 122 - Administração Geral	0,00	735.000,00	645.000,00	670.000,00	835.000,00	2.885.000,00
<b>Programa:</b> 51 - APOIO ADMINISTRATIVO ÀS AÇÕES DA SUPERINTENDÊNCIA DE PLANEJAMEN	0,00	735.000,00	645.000,00	670.000,00	835.000,00	2.885.000,00
<b>Ação:</b> 1.208 - APOIO ÀS AÇÕES DE INVESTIMENTO DA SUPERINTENDÊNCIA DE	0,00	60.000,00	15.000,00	70.000,00	70.000,00	215.000,00
<b>560 - 4.4.90.00.00</b>	<b>0,00</b>	<b>60.000,00</b>	<b>15.000,00</b>	<b>70.000,00</b>	<b>70.000,00</b>	<b>215.000,00</b>
1 - 1.501.0000 Recursos ordinários não destinados a contrapartidas	0,00	60.000,00	15.000,00	70.000,00	70.000,00	215.000,00
<b>Ação:</b> 8.62 - APOIO AS AÇÕES DE MANUTENÇÃO DA GESTÃO ADMINISTRATIVA DA	0,00	675.000,00	630.000,00	590.000,00	595.000,00	2.490.000,00
<b>604 - 3.1.90.00.00</b>	<b>0,00</b>	<b>600.000,00</b>	<b>550.000,00</b>	<b>510.000,00</b>	<b>500.000,00</b>	<b>2.160.000,00</b>
1 - 1.501.0000 Recursos ordinários não destinados a contrapartidas	0,00	600.000,00	550.000,00	510.000,00	500.000,00	2.160.000,00
<b>605 - 3.1.91.00.00</b>	<b>0,00</b>	<b>35.000,00</b>	<b>50.000,00</b>	<b>50.000,00</b>	<b>45.000,00</b>	<b>180.000,00</b>
1 - 1.501.0000 Recursos ordinários não destinados a contrapartidas	0,00	35.000,00	50.000,00	50.000,00	45.000,00	180.000,00
<b>73 - 3.3.90.00.00</b>	<b>0,00</b>	<b>40.000,00</b>	<b>30.000,00</b>	<b>30.000,00</b>	<b>50.000,00</b>	<b>150.000,00</b>
1 - 1.501.0000 Recursos ordinários não destinados a contrapartidas	0,00	40.000,00	30.000,00	30.000,00	50.000,00	150.000,00
<b>Ação:</b> 8.282 - APOIO ÀS AÇÕES DE CUSTEIO DAS VERBAS INDENIZATÓRIAS	0,00	0,00	0,00	10.000,00	170.000,00	180.000,00
<b>998 - 3.3.90.00.00</b>	<b>0,00</b>	<b>0,00</b>	<b>0,00</b>	<b>10.000,00</b>	<b>170.000,00</b>	<b>180.000,00</b>
1 - 1.501.0000 Recursos ordinários não destinados a contrapartidas	0,00	0,00	0,00	10.000,00	170.000,00	180.000,00
<b>Função:</b> 15 - Urbanismo	0,00	960.000,00	155.000,00	130.000,00	210.000,00	1.455.000,00
<b>Subfunção:</b> 121 - Planejamento e Orçamento	0,00	550.000,00	115.000,00	90.000,00	90.000,00	845.000,00
<b>Programa:</b> 53 - MELHORIA DA HABITABILIDADE	0,00	250.000,00	30.000,00	30.000,00	30.000,00	340.000,00
<b>Ação:</b> 2.166 - ELABORAÇÃO DE PLANOS DE URBANIZAÇÃO INTEGRADOS	0,00	250.000,00	30.000,00	30.000,00	30.000,00	340.000,00



### Demonstrativo de Compatibilidade entre PPA e LOA

		PPA 2022 - 2025 - Valores em R\$					
		Valor global	2022	2023	2024	2025	Total
<b>305 - 3.3.90.00.00</b>		<b>0,00</b>	<b>250.000,00</b>	<b>30.000,00</b>	<b>30.000,00</b>	<b>30.000,00</b>	<b>340.000,00</b>
1 - 1.501.0000 Recursos ordinários não destinados a contrapartidas		0,00	250.000,00	30.000,00	30.000,00	30.000,00	340.000,00
Programa:	122 - HABITA CABO - CONSTRUINDO UM NOVO LAR	0,00	300.000,00	85.000,00	60.000,00	60.000,00	505.000,00
Ação:	2.372 - ASSISTÊNCIA TÉCNICA PARA HABITAÇÃO DE INTERESSE SOCIAL	0,00	300.000,00	85.000,00	60.000,00	60.000,00	505.000,00
<b>723 - 3.3.50.00.00</b>		<b>0,00</b>	<b>100.000,00</b>	<b>30.000,00</b>	<b>20.000,00</b>	<b>20.000,00</b>	<b>170.000,00</b>
1 - 1.501.0000 Recursos ordinários não destinados a contrapartidas		0,00	100.000,00	30.000,00	20.000,00	20.000,00	170.000,00
<b>725 - 3.3.60.00.00</b>		<b>0,00</b>	<b>100.000,00</b>	<b>25.000,00</b>	<b>20.000,00</b>	<b>20.000,00</b>	<b>165.000,00</b>
1 - 1.501.0000 Recursos ordinários não destinados a contrapartidas		0,00	100.000,00	25.000,00	20.000,00	20.000,00	165.000,00
<b>724 - 3.3.90.00.00</b>		<b>0,00</b>	<b>100.000,00</b>	<b>30.000,00</b>	<b>20.000,00</b>	<b>20.000,00</b>	<b>170.000,00</b>
1 - 1.501.0000 Recursos ordinários não destinados a contrapartidas		0,00	100.000,00	30.000,00	20.000,00	20.000,00	170.000,00
Subfunção:	127 - Ordenamento Territorial	0,00	410.000,00	40.000,00	40.000,00	120.000,00	610.000,00
Programa:	54 - ELABORAÇÃO DE PROJETOS ESPECIAIS DE DESENVOLVIMENTO TERRITORIAL	0,00	410.000,00	40.000,00	40.000,00	120.000,00	610.000,00
Ação:	2.165 - ELABORAÇÃO DE PROJETOS ESPECIAIS DE DESENVOLVIMENTO	0,00	150.000,00	20.000,00	20.000,00	100.000,00	290.000,00
<b>270 - 3.3.90.00.00</b>		<b>0,00</b>	<b>150.000,00</b>	<b>20.000,00</b>	<b>20.000,00</b>	<b>100.000,00</b>	<b>290.000,00</b>
1 - 1.501.0000 Recursos ordinários não destinados a contrapartidas		0,00	150.000,00	20.000,00	20.000,00	100.000,00	290.000,00
Ação:	2.373 - ELABORAÇÃO E ACOMPANHAMENTO DE PROJETOS, PROGRAMAS E	0,00	260.000,00	20.000,00	20.000,00	20.000,00	320.000,00
<b>722 - 3.3.90.00.00</b>		<b>0,00</b>	<b>260.000,00</b>	<b>20.000,00</b>	<b>20.000,00</b>	<b>20.000,00</b>	<b>320.000,00</b>
1 - 1.501.0000 Recursos ordinários não destinados a contrapartidas		0,00	260.000,00	20.000,00	20.000,00	20.000,00	320.000,00
Função:	16 - Habitação	0,00	100.000,00	40.000,00	40.000,00	40.000,00	220.000,00
Subfunção:	125 - Normatização e Fiscalização	0,00	100.000,00	40.000,00	40.000,00	40.000,00	220.000,00
Programa:	55 - ELABORAÇÃO DE PLANOS E PROJETOS DE REGULARIZAÇÃO FUNDIÁRIA	0,00	100.000,00	40.000,00	40.000,00	40.000,00	220.000,00
Ação:	2.167 - ELABORAÇÃO DE PLANOS E PROJETOS DE REGULARIZAÇÃO FUNDIÁRIA	0,00	100.000,00	40.000,00	40.000,00	40.000,00	220.000,00
<b>306 - 3.3.90.00.00</b>		<b>0,00</b>	<b>100.000,00</b>	<b>40.000,00</b>	<b>40.000,00</b>	<b>40.000,00</b>	<b>220.000,00</b>
1 - 1.501.0000 Recursos ordinários não destinados a contrapartidas		0,00	100.000,00	40.000,00	40.000,00	40.000,00	220.000,00
<b>Unidade orçamentária:</b>	<b>5104 - FUNDO MUNICIPAL DE MEIO AMBIENTE</b>	<b>0,00</b>	<b>1.900.000,00</b>	<b>500.000,00</b>	<b>800.000,00</b>	<b>900.000,00</b>	<b>4.100.000,00</b>
Função:	18 - Gestão Ambiental	0,00	1.900.000,00	500.000,00	800.000,00	900.000,00	4.100.000,00
Subfunção:	122 - Administração Geral	0,00	1.500.000,00	450.000,00	710.000,00	810.000,00	3.470.000,00
Programa:	56 - GESTÃO DO FUNDO MUNICIPAL DE MEIO AMBIENTE	0,00	1.500.000,00	450.000,00	710.000,00	810.000,00	3.470.000,00
Ação:	1.155 - APOIO ÀS AÇÕES DE INVESTIMENTO DO PROGRAMA GESTÃO DO FUNDO	0,00	300.000,00	10.000,00	5.000,00	5.000,00	320.000,00
<b>447 - 4.4.90.00.00</b>		<b>0,00</b>	<b>300.000,00</b>	<b>10.000,00</b>	<b>5.000,00</b>	<b>5.000,00</b>	<b>320.000,00</b>
1 - 1.501.0000 Recursos ordinários não destinados a contrapartidas		0,00	300.000,00	10.000,00	5.000,00	5.000,00	320.000,00
Ação:	2.256 - APOIO ÀS AÇÕES DE MANUTENÇÃO DO PROGRAMA GESTÃO DO FUNDO	0,00	1.200.000,00	440.000,00	705.000,00	805.000,00	3.150.000,00
<b>826 - 3.3.50.00.00</b>		<b>0,00</b>	<b>0,00</b>	<b>400.000,00</b>	<b>700.000,00</b>	<b>800.000,00</b>	<b>1.900.000,00</b>
1 - 1.501.0000 Recursos ordinários não destinados a contrapartidas		0,00	0,00	400.000,00	700.000,00	800.000,00	1.900.000,00
<b>448 - 3.3.90.00.00</b>		<b>0,00</b>	<b>1.200.000,00</b>	<b>40.000,00</b>	<b>5.000,00</b>	<b>5.000,00</b>	<b>1.250.000,00</b>
1 - 1.501.0000 Recursos ordinários não destinados a contrapartidas		0,00	1.200.000,00	40.000,00	5.000,00	5.000,00	1.250.000,00

**Demonstrativo de Compatibilidade entre PPA e LOA****PPA 2022 - 2025 - Valores em R\$**

	Valor global	2022	2023	2024	2025	Total
Subfunção: 541 - Preservação e Conservação Ambiental	0,00	400.000,00	50.000,00	90.000,00	90.000,00	630.000,00
Programa: 14 - CABO RESPIRAR MELHOR	0,00	400.000,00	50.000,00	90.000,00	0,00	540.000,00
Ação: 2.368 - APOIO ÀS AÇÕES DE MANUTENÇÃO DO PROGRAMA CABO RESPIRAR	0,00	400.000,00	50.000,00	90.000,00	0,00	540.000,00
<b>715 - 3.3.90.00.00</b>	<b>0,00</b>	<b>400.000,00</b>	<b>50.000,00</b>	<b>90.000,00</b>	<b>0,00</b>	<b>540.000,00</b>
1 - 1.501.0000 Recursos ordinários não destinados a contrapartidas	0,00	400.000,00	50.000,00	90.000,00	0,00	540.000,00
Programa: 10067 - (RE) CRIANDO VERDE	0,00	0,00	0,00	0,00	90.000,00	90.000,00
Ação: 2.425 - APOIO ÀS AÇÕES DE INVESTIMENTO DO PROGRAMA (RE) CRIANDO	0,00	0,00	0,00	0,00	90.000,00	90.000,00
<b>1083 - 3.3.90.00.00</b>	<b>0,00</b>	<b>0,00</b>	<b>0,00</b>	<b>0,00</b>	<b>90.000,00</b>	<b>90.000,00</b>
1 - 1.501.0000 Recursos ordinários não destinados a contrapartidas	0,00	0,00	0,00	0,00	90.000,00	90.000,00
<b>Unidade orçamentária: 6100 - GABINETE DO SECRETÁRIO MUNICIPAL DE GOVERN</b>	<b>0,00</b>	<b>2.060.000,00</b>	<b>1.601.000,00</b>	<b>1.674.000,00</b>	<b>1.921.000,00</b>	<b>7.256.000,00</b>
Função: 4 - Administração	0,00	2.060.000,00	1.601.000,00	1.674.000,00	1.921.000,00	7.256.000,00
Subfunção: 121 - Planejamento e Orçamento	0,00	500.000,00	10.000,00	100.000,00	5.000,00	615.000,00
Programa: 57 - GESTÃO DA POLÍTICA GOVERNAMENTAL	0,00	500.000,00	10.000,00	100.000,00	5.000,00	615.000,00
Ação: 2.64 - IMPLANTAR AÇÕES DE PLANEJAMENTO ESTRATÉGICO E MONITORAMENTO	0,00	500.000,00	10.000,00	100.000,00	5.000,00	615.000,00
<b>78 - 3.3.90.00.00</b>	<b>0,00</b>	<b>500.000,00</b>	<b>10.000,00</b>	<b>100.000,00</b>	<b>5.000,00</b>	<b>615.000,00</b>
1 - 1.501.0000 Recursos ordinários não destinados a contrapartidas	0,00	500.000,00	10.000,00	100.000,00	5.000,00	615.000,00
Subfunção: 122 - Administração Geral	0,00	1.560.000,00	1.591.000,00	1.574.000,00	1.916.000,00	6.641.000,00
Programa: 58 - APOIO ADMINISTRATIVO ÀS AÇÕES DO GABINETE DO SECRETÁRIO MUNICIP	0,00	1.560.000,00	1.591.000,00	1.574.000,00	1.916.000,00	6.641.000,00
Ação: 1.154 - APOIO AS AÇÕES DE INVESTIMENTO DA GESTÃO ADMINISTRATIVA DO	0,00	20.000,00	10.000,00	10.000,00	5.000,00	45.000,00
<b>83 - 4.4.90.00.00</b>	<b>0,00</b>	<b>20.000,00</b>	<b>10.000,00</b>	<b>10.000,00</b>	<b>5.000,00</b>	<b>45.000,00</b>
1 - 1.501.0000 Recursos ordinários não destinados a contrapartidas	0,00	20.000,00	10.000,00	10.000,00	5.000,00	45.000,00
Ação: 8.140 - APOIO AS AÇÕES DE MANUTENÇÃO DA GESTÃO ADMINISTRATIVA DO	0,00	1.540.000,00	1.581.000,00	778.000,00	1.111.000,00	5.010.000,00
<b>80 - 3.1.90.00.00</b>	<b>0,00</b>	<b>1.500.000,00</b>	<b>1.550.000,00</b>	<b>764.000,00</b>	<b>1.100.000,00</b>	<b>4.914.000,00</b>
1 - 1.501.0000 Recursos ordinários não destinados a contrapartidas	0,00	1.500.000,00	1.550.000,00	764.000,00	1.100.000,00	4.914.000,00
<b>79 - 3.1.91.00.00</b>	<b>0,00</b>	<b>20.000,00</b>	<b>21.000,00</b>	<b>4.000,00</b>	<b>6.000,00</b>	<b>51.000,00</b>
1 - 1.501.0000 Recursos ordinários não destinados a contrapartidas	0,00	20.000,00	21.000,00	4.000,00	6.000,00	51.000,00
<b>82 - 3.3.90.00.00</b>	<b>0,00</b>	<b>20.000,00</b>	<b>10.000,00</b>	<b>10.000,00</b>	<b>5.000,00</b>	<b>45.000,00</b>
1 - 1.501.0000 Recursos ordinários não destinados a contrapartidas	0,00	20.000,00	10.000,00	10.000,00	5.000,00	45.000,00
Ação: 8.260 - APOIO AS AÇÕES PARA O CUSTEIO DAS VERBAS INDENIZATÓRIAS	0,00	0,00	0,00	786.000,00	800.000,00	1.586.000,00
<b>963 - 3.3.90.00.00</b>	<b>0,00</b>	<b>0,00</b>	<b>0,00</b>	<b>786.000,00</b>	<b>800.000,00</b>	<b>1.586.000,00</b>
1 - 1.501.0000 Recursos ordinários não destinados a contrapartidas	0,00	0,00	0,00	786.000,00	800.000,00	1.586.000,00
<b>Unidade orçamentária: 6101 - SECRETARIA EXECUTIVA DO ORÇAMENTO PARTICIP</b>	<b>0,00</b>	<b>1.110.000,00</b>	<b>748.000,00</b>	<b>800.000,00</b>	<b>905.000,00</b>	<b>3.563.000,00</b>
Função: 4 - Administração	0,00	1.110.000,00	748.000,00	800.000,00	905.000,00	3.563.000,00
Subfunção: 121 - Planejamento e Orçamento	0,00	200.000,00	65.000,00	82.000,00	70.000,00	417.000,00
Programa: 60 - PARTICIPA CABO	0,00	200.000,00	65.000,00	82.000,00	70.000,00	417.000,00
Ação: 1.156 - CICLO DO ORÇAMENTO PARTICIPATIVO - PARTICIPA CABO DIGITAL	0,00	60.000,00	5.000,00	5.000,00	5.000,00	75.000,00



**Demonstrativo de Compatibilidade entre PPA e LOA**

PPA 2022 - 2025 - Valores em R\$

	Valor global	2022	2023	2024	2025	Total
<b>86 - 4.4.90.00.00</b>	<b>0,00</b>	<b>60.000,00</b>	<b>5.000,00</b>	<b>5.000,00</b>	<b>5.000,00</b>	<b>75.000,00</b>
1 - 1.501.0000 Recursos ordinários não destinados a contrapartidas	0,00	60.000,00	5.000,00	5.000,00	5.000,00	75.000,00
Ação: 2.120 - CICLO DO ORÇAMENTO PARTICIPATIVO - PARTICIPA CABO	0,00	120.000,00	40.000,00	72.000,00	60.000,00	292.000,00
<b>85 - 3.3.90.00.00</b>	<b>0,00</b>	<b>120.000,00</b>	<b>40.000,00</b>	<b>72.000,00</b>	<b>60.000,00</b>	<b>292.000,00</b>
1 - 1.501.0000 Recursos ordinários não destinados a contrapartidas	0,00	120.000,00	40.000,00	72.000,00	60.000,00	292.000,00
Ação: 2.121 - COORDENAÇÃO DO PLANO DE INVESTIMENTO REGIONALIZADO (PIR/OP)	0,00	20.000,00	20.000,00	5.000,00	5.000,00	50.000,00
<b>87 - 3.3.90.00.00</b>	<b>0,00</b>	<b>20.000,00</b>	<b>20.000,00</b>	<b>5.000,00</b>	<b>5.000,00</b>	<b>50.000,00</b>
1 - 1.501.0000 Recursos ordinários não destinados a contrapartidas	0,00	20.000,00	20.000,00	5.000,00	5.000,00	50.000,00
Subfunção: 122 - Administração Geral	0,00	910.000,00	683.000,00	718.000,00	835.000,00	3.146.000,00
Programa: 61 - CONSTRUINDO UMA NOVA GESTÃO PARTICIPATIVA	0,00	120.000,00	15.000,00	5.000,00	5.000,00	145.000,00
Ação: 1.157 - APOIO ÀS COMISSÕES, FUNDOS, CONSELHOS MUNICIPAIS VINCULADOS	0,00	20.000,00	5.000,00	0,00	0,00	25.000,00
<b>89 - 4.4.90.00.00</b>	<b>0,00</b>	<b>20.000,00</b>	<b>5.000,00</b>	<b>0,00</b>	<b>0,00</b>	<b>25.000,00</b>
1 - 1.501.0000 Recursos ordinários não destinados a contrapartidas	0,00	20.000,00	5.000,00	0,00	0,00	25.000,00
Ação: 2.122 - APOIO ÀS COMISSÕES, FUNDOS, CONSELHOS MUNICIPAIS VINCULADOS	0,00	100.000,00	10.000,00	5.000,00	5.000,00	120.000,00
<b>88 - 3.3.90.00.00</b>	<b>0,00</b>	<b>100.000,00</b>	<b>10.000,00</b>	<b>5.000,00</b>	<b>5.000,00</b>	<b>120.000,00</b>
1 - 1.501.0000 Recursos ordinários não destinados a contrapartidas	0,00	100.000,00	10.000,00	5.000,00	5.000,00	120.000,00
Programa: 62 - APOIO ADMINISTRATIVO ÀS AÇÕES DA SECRETARIA EXECUTIVA DO ORÇAME	0,00	790.000,00	668.000,00	713.000,00	830.000,00	3.001.000,00
Ação: 1.158 - APOIO AS AÇÕES DE INVESTIMENTO DA SECRETARIA EXECUTIVA DO	0,00	20.000,00	10.000,00	5.000,00	5.000,00	40.000,00
<b>92 - 4.4.90.00.00</b>	<b>0,00</b>	<b>20.000,00</b>	<b>10.000,00</b>	<b>5.000,00</b>	<b>5.000,00</b>	<b>40.000,00</b>
1 - 1.501.0000 Recursos ordinários não destinados a contrapartidas	0,00	20.000,00	10.000,00	5.000,00	5.000,00	40.000,00
Ação: 8.200 - APOIO AS AÇÕES DE MANUTENÇÃO DA GESTÃO ADMINISTRATIVA DA	0,00	770.000,00	658.000,00	318.000,00	365.000,00	2.111.000,00
<b>90 - 3.1.90.00.00</b>	<b>0,00</b>	<b>750.000,00</b>	<b>640.000,00</b>	<b>300.000,00</b>	<b>350.000,00</b>	<b>2.040.000,00</b>
1 - 1.501.0000 Recursos ordinários não destinados a contrapartidas	0,00	750.000,00	640.000,00	300.000,00	350.000,00	2.040.000,00
<b>609 - 3.1.91.00.00</b>	<b>0,00</b>	<b>10.000,00</b>	<b>8.000,00</b>	<b>8.000,00</b>	<b>10.000,00</b>	<b>36.000,00</b>
1 - 1.501.0000 Recursos ordinários não destinados a contrapartidas	0,00	10.000,00	8.000,00	8.000,00	10.000,00	36.000,00
<b>91 - 3.3.90.00.00</b>	<b>0,00</b>	<b>10.000,00</b>	<b>10.000,00</b>	<b>10.000,00</b>	<b>5.000,00</b>	<b>35.000,00</b>
1 - 1.501.0000 Recursos ordinários não destinados a contrapartidas	0,00	10.000,00	10.000,00	10.000,00	5.000,00	35.000,00
Ação: 8.261 - APOIO AS AÇÕES PARA O CUSTEIO DAS VERBAS INDENIZATÓRIAS	0,00	0,00	0,00	390.000,00	460.000,00	850.000,00
<b>965 - 3.3.90.00.00</b>	<b>0,00</b>	<b>0,00</b>	<b>0,00</b>	<b>390.000,00</b>	<b>460.000,00</b>	<b>850.000,00</b>
1 - 1.501.0000 Recursos ordinários não destinados a contrapartidas	0,00	0,00	0,00	390.000,00	460.000,00	850.000,00
<b>Unidade orçamentária: 6102 - SUPERINTENDÊNCIA DE ARTICULAÇÃO POLÍTICA</b>	<b>0,00</b>	<b>990.000,00</b>	<b>610.000,00</b>	<b>0,00</b>	<b>0,00</b>	<b>1.600.000,00</b>
Função: 4 - Administração	0,00	990.000,00	610.000,00	0,00	0,00	1.600.000,00
Subfunção: 121 - Planejamento e Orçamento	0,00	80.000,00	50.000,00	0,00	0,00	130.000,00
Programa: 63 - ARTICULAÇÃO POLÍTICA	0,00	80.000,00	50.000,00	0,00	0,00	130.000,00
Ação: 2.65 - ARTICULAÇÃO POLÍTICA MUNICIPAL	0,00	50.000,00	10.000,00	0,00	0,00	60.000,00
<b>94 - 3.3.90.00.00</b>	<b>0,00</b>	<b>50.000,00</b>	<b>10.000,00</b>	<b>0,00</b>	<b>0,00</b>	<b>60.000,00</b>



### Demonstrativo de Compatibilidade entre PPA e LOA

							PPA 2022 - 2025 - Valores em R\$
		Valor global	2022	2023	2024	2025	Total
	1 - 1.501.0000 Recursos ordinários não destinados a contrapartidas	0,00	50.000,00	10.000,00	0,00	0,00	60.000,00
Ação:	2.68 - PREFEITURA COM A SOCIEDADE	0,00	30.000,00	40.000,00	0,00	0,00	70.000,00
	<b>894 - 3.3.50.00.00</b>	<b>0,00</b>	<b>0,00</b>	<b>30.000,00</b>	<b>0,00</b>	<b>0,00</b>	<b>30.000,00</b>
	1 - 1.501.0000 Recursos ordinários não destinados a contrapartidas	0,00	0,00	30.000,00	0,00	0,00	30.000,00
	<b>98 - 3.3.90.00.00</b>	<b>0,00</b>	<b>30.000,00</b>	<b>10.000,00</b>	<b>0,00</b>	<b>0,00</b>	<b>40.000,00</b>
	1 - 1.501.0000 Recursos ordinários não destinados a contrapartidas	0,00	30.000,00	10.000,00	0,00	0,00	40.000,00
Subfunção:	122 - Administração Geral	0,00	910.000,00	560.000,00	0,00	0,00	1.470.000,00
Programa:	64 - APOIO ADMINISTRATIVO ÀS AÇÕES DA SUPERINTENDÊNCIA DE ARTICULAÇÃO	0,00	910.000,00	560.000,00	0,00	0,00	1.470.000,00
Ação:	1.160 - APOIO AS AÇÕES DE INVESTIMENTO DA GESTÃO ADMINISTRATIVA DA	0,00	40.000,00	10.000,00	0,00	0,00	50.000,00
	<b>103 - 4.4.90.00.00</b>	<b>0,00</b>	<b>40.000,00</b>	<b>10.000,00</b>	<b>0,00</b>	<b>0,00</b>	<b>50.000,00</b>
	1 - 1.501.0000 Recursos ordinários não destinados a contrapartidas	0,00	40.000,00	10.000,00	0,00	0,00	50.000,00
Ação:	8.143 - APOIO AS AÇÕES DE MANUTENÇÃO DA GESTÃO ADMINISTRATIVA DA	0,00	870.000,00	550.000,00	0,00	0,00	1.420.000,00
	<b>101 - 3.1.90.00.00</b>	<b>0,00</b>	<b>800.000,00</b>	<b>535.000,00</b>	<b>0,00</b>	<b>0,00</b>	<b>1.335.000,00</b>
	1 - 1.501.0000 Recursos ordinários não destinados a contrapartidas	0,00	800.000,00	535.000,00	0,00	0,00	1.335.000,00
	<b>100 - 3.1.91.00.00</b>	<b>0,00</b>	<b>10.000,00</b>	<b>5.000,00</b>	<b>0,00</b>	<b>0,00</b>	<b>15.000,00</b>
	1 - 1.501.0000 Recursos ordinários não destinados a contrapartidas	0,00	10.000,00	5.000,00	0,00	0,00	15.000,00
	<b>102 - 3.3.90.00.00</b>	<b>0,00</b>	<b>60.000,00</b>	<b>10.000,00</b>	<b>0,00</b>	<b>0,00</b>	<b>70.000,00</b>
	1 - 1.501.0000 Recursos ordinários não destinados a contrapartidas	0,00	60.000,00	10.000,00	0,00	0,00	70.000,00
<b>Unidade orçamentária:</b>	<b>6103 - SECRETARIA EXECUTIVA DE ARTICULAÇÃO POLÍTICA</b>	<b>0,00</b>	<b>0,00</b>	<b>0,00</b>	<b>876.000,00</b>	<b>1.046.000,00</b>	<b>1.922.000,00</b>
Função:	4 - Administração	0,00	0,00	0,00	876.000,00	1.046.000,00	1.922.000,00
Subfunção:	121 - Planejamento e Orçamento	0,00	0,00	0,00	50.000,00	5.000,00	55.000,00
Programa:	63 - ARTICULAÇÃO POLÍTICA	0,00	0,00	0,00	50.000,00	5.000,00	55.000,00
Ação:	2.65 - ARTICULAÇÃO POLÍTICA MUNICIPAL	0,00	0,00	0,00	50.000,00	5.000,00	55.000,00
	<b>929 - 3.3.90.00.00</b>	<b>0,00</b>	<b>0,00</b>	<b>0,00</b>	<b>50.000,00</b>	<b>5.000,00</b>	<b>55.000,00</b>
	1 - 1.501.0000 Recursos ordinários não destinados a contrapartidas	0,00	0,00	0,00	50.000,00	5.000,00	55.000,00
Subfunção:	122 - Administração Geral	0,00	0,00	0,00	826.000,00	1.041.000,00	1.867.000,00
Programa:	10060 - APOIO ADMINISTRATIVO ÀS AÇÕES DA SECRETARIA EXECUTIVA DE ARTI	0,00	0,00	0,00	826.000,00	1.041.000,00	1.867.000,00
Ação:	1.391 - APOIO AS AÇÕES DE INVESTIMENTO DA GESTÃO ADMINISTRATIVA DA	0,00	0,00	0,00	10.000,00	5.000,00	15.000,00
	<b>932 - 4.4.90.00.00</b>	<b>0,00</b>	<b>0,00</b>	<b>0,00</b>	<b>10.000,00</b>	<b>5.000,00</b>	<b>15.000,00</b>
	1 - 1.501.0000 Recursos ordinários não destinados a contrapartidas	0,00	0,00	0,00	10.000,00	5.000,00	15.000,00
Ação:	8.242 - APOIO AS AÇÕES DE MANUTENÇÃO DA GESTÃO ADMINISTRATIVA DA	0,00	0,00	0,00	361.000,00	576.000,00	937.000,00
	<b>934 - 3.1.90.00.00</b>	<b>0,00</b>	<b>0,00</b>	<b>0,00</b>	<b>297.000,00</b>	<b>510.000,00</b>	<b>807.000,00</b>
	1 - 1.501.0000 Recursos ordinários não destinados a contrapartidas	0,00	0,00	0,00	297.000,00	510.000,00	807.000,00
	<b>933 - 3.1.91.00.00</b>	<b>0,00</b>	<b>0,00</b>	<b>0,00</b>	<b>5.000,00</b>	<b>6.000,00</b>	<b>11.000,00</b>
	1 - 1.501.0000 Recursos ordinários não destinados a contrapartidas	0,00	0,00	0,00	5.000,00	6.000,00	11.000,00
	<b>935 - 3.3.90.00.00</b>	<b>0,00</b>	<b>0,00</b>	<b>0,00</b>	<b>59.000,00</b>	<b>60.000,00</b>	<b>119.000,00</b>



### Demonstrativo de Compatibilidade entre PPA e LOA

		PPA 2022 - 2025 - Valores em R\$					
		Valor global	2022	2023	2024	2025	Total
	1 - 1.501.0000 Recursos ordinários não destinados a contrapartidas	0,00	0,00	0,00	59.000,00	60.000,00	119.000,00
Ação:	8.244 - APOIO ÀS AÇÕES DE CUSTEIO DAS VERBAS INDENIZATÓRIAS	0,00	0,00	0,00	455.000,00	460.000,00	915.000,00
	<b>947 - 3.3.90.00.00</b>	<b>0,00</b>	<b>0,00</b>	<b>0,00</b>	<b>455.000,00</b>	<b>460.000,00</b>	<b>915.000,00</b>
	1 - 1.501.0000 Recursos ordinários não destinados a contrapartidas	0,00	0,00	0,00	455.000,00	460.000,00	915.000,00
<b>Unidade orçamentária:</b>	<b>7100 - GABINETE DO SECRETÁRIO MUNICIPAL DE INFRAES</b>	<b>0,00</b>	<b>1.310.000,00</b>	<b>1.244.725,00</b>	<b>1.733.000,00</b>	<b>1.400.000,00</b>	<b>5.687.725,00</b>
Função:	4 - Administração	0,00	1.310.000,00	1.244.725,00	1.733.000,00	1.400.000,00	5.687.725,00
Subfunção:	122 - Administração Geral	0,00	1.280.000,00	1.244.725,00	1.733.000,00	1.400.000,00	5.657.725,00
Programa:	65 - APOIO ADMINISTRATIVO ÀS AÇÕES DO GABINETE DO SECRETÁRIO MUNICIPAL	0,00	1.280.000,00	1.244.725,00	1.733.000,00	1.400.000,00	5.657.725,00
Ação:	1.181 - APOIO AS AÇÕES DE INVESTIMENTO DA GESTÃO ADMINISTRATIVA DO	0,00	10.000,00	0,00	0,00	0,00	10.000,00
	<b>134 - 4.4.90.00.00</b>	<b>0,00</b>	<b>10.000,00</b>	<b>0,00</b>	<b>0,00</b>	<b>0,00</b>	<b>10.000,00</b>
	1 - 1.501.0000 Recursos ordinários não destinados a contrapartidas	0,00	10.000,00	0,00	0,00	0,00	10.000,00
Ação:	8.70 - APOIO AS AÇÕES DE MANUTENÇÃO DA GESTÃO ADMINISTRATIVA DO	0,00	1.270.000,00	1.244.725,00	1.263.000,00	900.000,00	4.677.725,00
	<b>132 - 3.1.90.00.00</b>	<b>0,00</b>	<b>1.200.000,00</b>	<b>1.200.000,00</b>	<b>1.158.000,00</b>	<b>800.000,00</b>	<b>4.358.000,00</b>
	1 - 1.501.0000 Recursos ordinários não destinados a contrapartidas	0,00	1.200.000,00	1.200.000,00	1.158.000,00	800.000,00	4.358.000,00
	<b>131 - 3.1.91.00.00</b>	<b>0,00</b>	<b>65.000,00</b>	<b>43.000,00</b>	<b>55.000,00</b>	<b>30.000,00</b>	<b>193.000,00</b>
	1 - 1.501.0000 Recursos ordinários não destinados a contrapartidas	0,00	65.000,00	43.000,00	55.000,00	30.000,00	193.000,00
	<b>133 - 3.3.90.00.00</b>	<b>0,00</b>	<b>5.000,00</b>	<b>1.725,00</b>	<b>50.000,00</b>	<b>70.000,00</b>	<b>126.725,00</b>
	1 - 1.501.0000 Recursos ordinários não destinados a contrapartidas	0,00	5.000,00	1.725,00	50.000,00	70.000,00	126.725,00
Ação:	8.87 - APOIO AS AÇÕES DE MANUTENÇÃO DA GESTÃO ADMINISTRATIVA DA	0,00	0,00	0,00	50.000,00	50.000,00	100.000,00
	<b>899 - 4.4.90.00.00</b>	<b>0,00</b>	<b>0,00</b>	<b>0,00</b>	<b>50.000,00</b>	<b>50.000,00</b>	<b>100.000,00</b>
	1 - 1.501.0000 Recursos ordinários não destinados a contrapartidas	0,00	0,00	0,00	50.000,00	50.000,00	100.000,00
Ação:	8.264 - APOIO AS AÇÕES PARA O CUSTEIO DAS VERBAS INDENIZATÓRIAS	0,00	0,00	0,00	420.000,00	450.000,00	870.000,00
	<b>968 - 3.3.90.00.00</b>	<b>0,00</b>	<b>0,00</b>	<b>0,00</b>	<b>420.000,00</b>	<b>450.000,00</b>	<b>870.000,00</b>
	1 - 1.501.0000 Recursos ordinários não destinados a contrapartidas	0,00	0,00	0,00	420.000,00	450.000,00	870.000,00
Subfunção:	128 - Formação de Recursos Humanos	0,00	30.000,00	0,00	0,00	0,00	30.000,00
Programa:	66 - MODERNIZAÇÃO DA GESTÃO PÚBLICA	0,00	30.000,00	0,00	0,00	0,00	30.000,00
Ação:	4.70 - QUALIFICAÇÃO E DESENVOLVIMENTO DE RECURSOS HUMANOS DA SMI	0,00	30.000,00	0,00	0,00	0,00	30.000,00
	<b>135 - 3.3.90.00.00</b>	<b>0,00</b>	<b>30.000,00</b>	<b>0,00</b>	<b>0,00</b>	<b>0,00</b>	<b>30.000,00</b>
	1 - 1.501.0000 Recursos ordinários não destinados a contrapartidas	0,00	30.000,00	0,00	0,00	0,00	30.000,00
<b>Unidade orçamentária:</b>	<b>7101 - SECRETARIA EXECUTIVA DE OBRAS PÚBLICAS</b>	<b>0,00</b>	<b>63.450.000,00</b>	<b>102.205.000,00</b>	<b>47.398.000,00</b>	<b>74.014.952,38</b>	<b>287.067.952,38</b>
Função:	4 - Administração	0,00	1.500.000,00	20.923.000,00	24.023.000,00	45.955.000,00	92.401.000,00
Subfunção:	122 - Administração Geral	0,00	1.500.000,00	20.923.000,00	24.023.000,00	45.955.000,00	92.401.000,00
Programa:	67 - APOIO ADMINISTRATIVO AS AÇÕES DA SECRETARIA EXECUTIVA DE OBRAS P	0,00	1.500.000,00	20.923.000,00	24.023.000,00	45.955.000,00	92.401.000,00
Ação:	0.1001 - AMORTIZAÇÃO DE OPERAÇÃO DE CRÉDITO	0,00	0,00	19.600.000,00	22.700.000,00	44.330.000,00	86.630.000,00
	<b>877 - 3.2.90.00.00</b>	<b>0,00</b>	<b>0,00</b>	<b>15.800.000,00</b>	<b>11.450.000,00</b>	<b>25.247.000,00</b>	<b>52.497.000,00</b>
	1 - 1.501.0000 Recursos ordinários não destinados a contrapartidas	0,00	0,00	15.800.000,00	11.450.000,00	25.247.000,00	52.497.000,00



### Demonstrativo de Compatibilidade entre PPA e LOA

		PPA 2022 - 2025 - Valores em R\$					
		Valor global	2022	2023	2024	2025	Total
<b>876 - 4.6.90.00.00</b>		<b>0,00</b>	<b>0,00</b>	<b>3.800.000,00</b>	<b>11.250.000,00</b>	<b>19.083.000,00</b>	<b>34.133.000,00</b>
1 - 1.501.0000 Recursos ordinários não destinados a contrapartidas		0,00	0,00	3.800.000,00	11.250.000,00	19.083.000,00	34.133.000,00
Ação:	1.190 - APOIO AS AÇÕES DE INVESTIMENTOS DA SECRETARIA EXECUTIVA DE	0,00	80.000,00	0,00	0,00	0,00	80.000,00
<b>139 - 4.4.90.00.00</b>		<b>0,00</b>	<b>80.000,00</b>	<b>0,00</b>	<b>0,00</b>	<b>0,00</b>	<b>80.000,00</b>
1 - 1.501.0000 Recursos ordinários não destinados a contrapartidas		0,00	80.000,00	0,00	0,00	0,00	80.000,00
Ação:	8.80 - APOIO AS AÇÕES DE MANUTENÇÃO DA GESTÃO ADMINISTRATIVA DA	0,00	1.420.000,00	1.323.000,00	723.000,00	945.000,00	4.411.000,00
<b>137 - 3.1.90.00.00</b>		<b>0,00</b>	<b>1.300.000,00</b>	<b>1.200.000,00</b>	<b>600.000,00</b>	<b>700.000,00</b>	<b>3.800.000,00</b>
1 - 1.501.0000 Recursos ordinários não destinados a contrapartidas		0,00	1.300.000,00	1.200.000,00	600.000,00	700.000,00	3.800.000,00
<b>136 - 3.1.91.00.00</b>		<b>0,00</b>	<b>70.000,00</b>	<b>43.000,00</b>	<b>43.000,00</b>	<b>45.000,00</b>	<b>201.000,00</b>
1 - 1.501.0000 Recursos ordinários não destinados a contrapartidas		0,00	70.000,00	43.000,00	43.000,00	45.000,00	201.000,00
<b>138 - 3.3.90.00.00</b>		<b>0,00</b>	<b>50.000,00</b>	<b>80.000,00</b>	<b>80.000,00</b>	<b>200.000,00</b>	<b>410.000,00</b>
1 - 1.501.0000 Recursos ordinários não destinados a contrapartidas		0,00	50.000,00	80.000,00	80.000,00	200.000,00	410.000,00
Ação:	8.268 - APOIO ÀS AÇÕES DE CUSTEIO DAS VERBAS INDENIZATÓRIAS	0,00	0,00	0,00	600.000,00	680.000,00	1.280.000,00
<b>975 - 3.3.90.00.00</b>		<b>0,00</b>	<b>0,00</b>	<b>0,00</b>	<b>600.000,00</b>	<b>680.000,00</b>	<b>1.280.000,00</b>
1 - 1.501.0000 Recursos ordinários não destinados a contrapartidas		0,00	0,00	0,00	600.000,00	680.000,00	1.280.000,00
Função:	15 - Urbanismo	0,00	58.950.000,00	74.752.000,00	21.475.000,00	26.759.952,38	181.936.952,38
Subfunção:	451 - Infra-Estrutura Urbana	0,00	58.950.000,00	74.752.000,00	21.475.000,00	26.759.952,38	181.936.952,38
Programa:	68 - "ORLA"	0,00	45.030.000,00	17.500.000,00	5.000.000,00	2.995.000,00	70.525.000,00
Ação:	3.31 - MELHORIA DA INFRAESTRUTURA DA ORLA	0,00	7.030.000,00	0,00	0,00	0,00	7.030.000,00
<b>140 - 4.4.90.00.00</b>		<b>0,00</b>	<b>7.030.000,00</b>	<b>0,00</b>	<b>0,00</b>	<b>0,00</b>	<b>7.030.000,00</b>
1 - 1.501.0000 Recursos ordinários não destinados a contrapartidas		0,00	30.000,00	0,00	0,00	0,00	30.000,00
3 - 1.754.0000 Recursos de Operações de Crédito		0,00	7.000.000,00	0,00	0,00	0,00	7.000.000,00
Ação:	3.36 - IMPLEMENTAR AÇÕES DE MELHORAMENTO DOS ACESSOS VIÁRIOS A ORLA	0,00	35.750.000,00	17.500.000,00	5.000.000,00	2.995.000,00	61.245.000,00
<b>141 - 4.4.90.00.00</b>		<b>0,00</b>	<b>35.750.000,00</b>	<b>17.500.000,00</b>	<b>5.000.000,00</b>	<b>2.995.000,00</b>	<b>61.245.000,00</b>
3 - 1.754.0000 Recursos de Operações de Crédito		0,00	35.750.000,00	17.500.000,00	5.000.000,00	2.995.000,00	61.245.000,00
Ação:	3.147 - SUPERVISÃO DO PROGRAMA "ORLA"	0,00	2.250.000,00	0,00	0,00	0,00	2.250.000,00
<b>765 - 4.4.90.00.00</b>		<b>0,00</b>	<b>2.250.000,00</b>	<b>0,00</b>	<b>0,00</b>	<b>0,00</b>	<b>2.250.000,00</b>
3 - 1.754.0000 Recursos de Operações de Crédito		0,00	2.250.000,00	0,00	0,00	0,00	2.250.000,00
Programa:	69 - URBANIZAÇÃO	0,00	3.520.000,00	1.500.000,00	130.000,00	130.000,00	5.280.000,00
Ação:	2.354 - EXECUÇÃO DE DEMOLIÇÃO	0,00	2.000.000,00	0,00	0,00	0,00	2.000.000,00
<b>681 - 3.3.90.00.00</b>		<b>0,00</b>	<b>2.000.000,00</b>	<b>0,00</b>	<b>0,00</b>	<b>0,00</b>	<b>2.000.000,00</b>
1 - 1.501.0000 Recursos ordinários não destinados a contrapartidas		0,00	2.000.000,00	0,00	0,00	0,00	2.000.000,00
Ação:	3.144 - CONSTRUIR E EQUIPAR PRAÇAS E PARQUES	0,00	1.520.000,00	1.500.000,00	130.000,00	130.000,00	3.280.000,00
<b>650 - 4.4.90.00.00</b>		<b>0,00</b>	<b>1.520.000,00</b>	<b>1.500.000,00</b>	<b>130.000,00</b>	<b>130.000,00</b>	<b>3.280.000,00</b>
1 - 1.501.0000 Recursos ordinários não destinados a contrapartidas		0,00	1.500.000,00	1.500.000,00	130.000,00	130.000,00	3.260.000,00
2 - 1.700.0000 Recursos de Convênios do Governo Federal		0,00	10.000,00	0,00	0,00	0,00	10.000,00

**Demonstrativo de Compatibilidade entre PPA e LOA**

							PPA 2022 - 2025 - Valores em R\$		
		Valor global	2022	2023	2024	2025	Total		
	7 - 1.501.0000 Recursos ordinários destinados a contrapartidas	0,00	10.000,00	0,00	0,00	0,00	10.000,00		
Programa:	70 - MELHORIA DE VIAS PÚBLICAS	0,00	7.500.000,00	54.252.000,00	12.345.000,00	22.634.952,38	96.731.952,38		
Ação:	3.38 - PAVIMENTAÇÃO E DRENAGEM DAS VIAS PÚBLICAS	0,00	7.500.000,00	54.252.000,00	12.345.000,00	22.634.952,38	96.731.952,38		
	<b>143 - 4.4.90.00.00</b>	<b>0,00</b>	<b>5.000.000,00</b>	<b>5.752.000,00</b>	<b>5.750.000,00</b>	<b>1.000.000,00</b>	<b>17.502.000,00</b>		
	1 - 1.501.0000 Recursos ordinários não destinados a contrapartidas	0,00	5.000.000,00	5.752.000,00	5.750.000,00	1.000.000,00	17.502.000,00		
	<b>1099 - 4.4.90.00.00</b>	<b>0,00</b>	<b>0,00</b>	<b>0,00</b>	<b>0,00</b>	<b>396.952,38</b>	<b>396.952,38</b>		
	1 - 1.501.0000 Recursos ordinários não destinados a contrapartidas	0,00	0,00	0,00	0,00	396.952,38	396.952,38		
	<b>1136 - 4.4.90.00.00</b>	<b>0,00</b>	<b>0,00</b>	<b>0,00</b>	<b>0,00</b>	<b>120.000,00</b>	<b>120.000,00</b>		
	1 - 1.501.0000 Recursos ordinários não destinados a contrapartidas	0,00	0,00	0,00	0,00	120.000,00	120.000,00		
	<b>143 - 4.4.90.00.00</b>	<b>0,00</b>	<b>2.500.000,00</b>	<b>48.500.000,00</b>	<b>6.595.000,00</b>	<b>21.118.000,00</b>	<b>78.713.000,00</b>		
	2 - 1.700.0000 Recursos de Convênios do Governo Federal	0,00	2.000.000,00	800.000,00	795.000,00	100.000,00	3.695.000,00		
	3 - 1.754.0000 Recursos de Operações de Crédito	0,00	0,00	47.600.000,00	5.700.000,00	20.598.000,00	73.898.000,00		
	7 - 1.501.0000 Recursos ordinários destinados a contrapartidas	0,00	500.000,00	100.000,00	100.000,00	420.000,00	1.120.000,00		
Programa:	71 - ELABORAÇÃO E SUPERVISÃO DE PROJETOS	0,00	2.900.000,00	1.500.000,00	4.000.000,00	1.000.000,00	9.400.000,00		
Ação:	1.229 - EXECUÇÃO DE VIÁRIOS URBANOS	0,00	1.400.000,00	0,00	0,00	0,00	1.400.000,00		
	<b>682 - 4.4.90.00.00</b>	<b>0,00</b>	<b>1.400.000,00</b>	<b>0,00</b>	<b>0,00</b>	<b>0,00</b>	<b>1.400.000,00</b>		
	1 - 1.501.0000 Recursos ordinários não destinados a contrapartidas	0,00	1.400.000,00	0,00	0,00	0,00	1.400.000,00		
Ação:	3.143 - PROJETOS E SERVIÇOS TÉCNICOS DE OBRAS PÚBLICAS	0,00	1.500.000,00	1.500.000,00	4.000.000,00	1.000.000,00	8.000.000,00		
	<b>508 - 4.4.90.00.00</b>	<b>0,00</b>	<b>1.500.000,00</b>	<b>1.500.000,00</b>	<b>4.000.000,00</b>	<b>1.000.000,00</b>	<b>8.000.000,00</b>		
	1 - 1.501.0000 Recursos ordinários não destinados a contrapartidas	0,00	1.500.000,00	1.500.000,00	4.000.000,00	1.000.000,00	8.000.000,00		
Função:	17 - Saneamento	0,00	3.000.000,00	6.530.000,00	1.900.000,00	1.300.000,00	12.730.000,00		
Subfunção:	543 - Recuperação de Áreas Degradadas	0,00	3.000.000,00	6.530.000,00	1.900.000,00	1.300.000,00	12.730.000,00		
Programa:	73 - REDUÇÃO DAS ÁREAS DE RISCO	0,00	3.000.000,00	6.530.000,00	1.900.000,00	1.300.000,00	12.730.000,00		
Ação:	3.35 - MELHORIA DO SISTEMA DE MACRO, MICRO DRENAGEM E ENCOSTAS	0,00	3.000.000,00	6.530.000,00	1.900.000,00	1.300.000,00	12.730.000,00		
	<b>147 - 4.4.90.00.00</b>	<b>0,00</b>	<b>3.000.000,00</b>	<b>6.530.000,00</b>	<b>1.900.000,00</b>	<b>1.300.000,00</b>	<b>12.730.000,00</b>		
	1 - 1.501.0000 Recursos ordinários não destinados a contrapartidas	0,00	3.000.000,00	3.130.000,00	100.000,00	100.000,00	6.330.000,00		
	2 - 1.700.0000 Recursos de Convênios do Governo Federal	0,00	0,00	3.200.000,00	1.700.000,00	1.100.000,00	6.000.000,00		
	7 - 1.501.0000 Recursos ordinários destinados a contrapartidas	0,00	0,00	200.000,00	100.000,00	100.000,00	400.000,00		
<b>Unidade orçamentária:</b>	<b>7102 - SECRETARIA EXECUTIVA DE LIMPEZA PÚBLICA</b>	<b>0,00</b>	<b>66.430.000,00</b>	<b>68.480.000,00</b>	<b>73.480.000,00</b>	<b>73.460.000,00</b>	<b>281.850.000,00</b>		
Função:	4 - Administração	0,00	1.360.000,00	1.410.000,00	1.410.000,00	1.390.000,00	5.570.000,00		
Subfunção:	122 - Administração Geral	0,00	1.360.000,00	1.410.000,00	1.410.000,00	1.390.000,00	5.570.000,00		
Programa:	75 - APOIO ADMINISTRATIVO ÀS AÇÕES DA SECRETARIA EXECUTIVA DE LIMPEZA	0,00	1.360.000,00	1.410.000,00	1.410.000,00	1.390.000,00	5.570.000,00		
Ação:	1.191 - APOIO AS AÇÕES DE INVESTIMENTO DA GESTÃO ADMINISTRATIVA DA	0,00	10.000,00	10.000,00	10.000,00	20.000,00	50.000,00		
	<b>151 - 4.4.90.00.00</b>	<b>0,00</b>	<b>10.000,00</b>	<b>10.000,00</b>	<b>10.000,00</b>	<b>20.000,00</b>	<b>50.000,00</b>		
	1 - 1.501.0000 Recursos ordinários não destinados a contrapartidas	0,00	10.000,00	10.000,00	10.000,00	20.000,00	50.000,00		
Ação:	8.74 - APOIO AS AÇÕES DE MANUTENÇÃO DA GESTÃO ADMINISTRATIVA DA	0,00	1.350.000,00	1.400.000,00	940.000,00	910.000,00	4.600.000,00		



### Demonstrativo de Compatibilidade entre PPA e LOA

		PPA 2022 - 2025 - Valores em R\$					
		Valor global	2022	2023	2024	2025	Total
	<b>149 - 3.1.90.00.00</b>	<b>0,00</b>	<b>1.200.000,00</b>	<b>1.250.000,00</b>	<b>790.000,00</b>	<b>790.000,00</b>	<b>4.030.000,00</b>
	1 - 1.501.0000 Recursos ordinários não destinados a contrapartidas	0,00	1.200.000,00	1.250.000,00	790.000,00	790.000,00	4.030.000,00
	<b>148 - 3.1.91.00.00</b>	<b>0,00</b>	<b>140.000,00</b>	<b>140.000,00</b>	<b>140.000,00</b>	<b>90.000,00</b>	<b>510.000,00</b>
	1 - 1.501.0000 Recursos ordinários não destinados a contrapartidas	0,00	140.000,00	140.000,00	140.000,00	90.000,00	510.000,00
	<b>150 - 3.3.90.00.00</b>	<b>0,00</b>	<b>10.000,00</b>	<b>10.000,00</b>	<b>10.000,00</b>	<b>30.000,00</b>	<b>60.000,00</b>
	1 - 1.501.0000 Recursos ordinários não destinados a contrapartidas	0,00	10.000,00	10.000,00	10.000,00	30.000,00	60.000,00
Ação:	8.267 - APOIO ÀS AÇÕES DE CUSTEIO DAS VERBAS INDENIZATÓRIAS	0,00	0,00	0,00	460.000,00	460.000,00	920.000,00
	<b>973 - 3.3.90.00.00</b>	<b>0,00</b>	<b>0,00</b>	<b>0,00</b>	<b>460.000,00</b>	<b>460.000,00</b>	<b>920.000,00</b>
	1 - 1.501.0000 Recursos ordinários não destinados a contrapartidas	0,00	0,00	0,00	460.000,00	460.000,00	920.000,00
Função:	15 - Urbanismo	0,00	65.070.000,00	67.070.000,00	72.070.000,00	72.070.000,00	276.280.000,00
Subfunção:	452 - Serviços Urbanos	0,00	65.070.000,00	67.070.000,00	72.070.000,00	72.070.000,00	276.280.000,00
Programa:	76 - LIMPEZA URBANA E DESTINAÇÃO DE RESÍDUOS SÓLIDOS	0,00	65.070.000,00	67.070.000,00	72.070.000,00	72.070.000,00	276.280.000,00
Ação:	1.192 - AQUISIÇÃO DE EQUIPAMENTOS PARA LIMPEZA URBANA	0,00	20.000,00	20.000,00	20.000,00	20.000,00	80.000,00
	<b>153 - 4.4.90.00.00</b>	<b>0,00</b>	<b>20.000,00</b>	<b>20.000,00</b>	<b>20.000,00</b>	<b>20.000,00</b>	<b>80.000,00</b>
	1 - 1.501.0000 Recursos ordinários não destinados a contrapartidas	0,00	20.000,00	20.000,00	20.000,00	20.000,00	80.000,00
Ação:	2.383 - APOIO ÀS AÇÕES VOLTADAS PARA EDUCAÇÃO AMBIENTAL	0,00	50.000,00	50.000,00	50.000,00	50.000,00	200.000,00
	<b>766 - 3.3.90.00.00</b>	<b>0,00</b>	<b>50.000,00</b>	<b>50.000,00</b>	<b>50.000,00</b>	<b>50.000,00</b>	<b>200.000,00</b>
	1 - 1.501.0000 Recursos ordinários não destinados a contrapartidas	0,00	50.000,00	50.000,00	50.000,00	50.000,00	200.000,00
Ação:	4.72 - COLETA, TRANSPORTE E DISPOSIÇÃO FINAL DO LIXO	0,00	65.000.000,00	67.000.000,00	72.000.000,00	72.000.000,00	276.000.000,00
	<b>152 - 3.3.90.00.00</b>	<b>0,00</b>	<b>65.000.000,00</b>	<b>67.000.000,00</b>	<b>72.000.000,00</b>	<b>72.000.000,00</b>	<b>276.000.000,00</b>
	1 - 1.501.0000 Recursos ordinários não destinados a contrapartidas	0,00	65.000.000,00	67.000.000,00	72.000.000,00	72.000.000,00	276.000.000,00
<b>Unidade orçamentária:</b>	<b>7103 - SUPERINTENDÊNCIA DE HABITAÇÃO</b>	<b>0,00</b>	<b>5.765.000,00</b>	<b>5.395.000,00</b>	<b>2.292.000,00</b>	<b>1.587.000,00</b>	<b>15.039.000,00</b>
Função:	4 - Administração	0,00	690.000,00	625.000,00	642.000,00	452.000,00	2.409.000,00
Subfunção:	122 - Administração Geral	0,00	690.000,00	625.000,00	642.000,00	452.000,00	2.409.000,00
Programa:	77 - APOIO ADMINISTRATIVO ÀS AÇÕES DA SUPERINTENDÊNCIA DE HABITAÇÃO	0,00	690.000,00	625.000,00	642.000,00	452.000,00	2.409.000,00
Ação:	1.194 - APOIO AS AÇÕES DE INVESTIMENTO DA GESTÃO ADMINISTRATIVA DA	0,00	30.000,00	0,00	0,00	0,00	30.000,00
	<b>157 - 4.4.90.00.00</b>	<b>0,00</b>	<b>30.000,00</b>	<b>0,00</b>	<b>0,00</b>	<b>0,00</b>	<b>30.000,00</b>
	1 - 1.501.0000 Recursos ordinários não destinados a contrapartidas	0,00	30.000,00	0,00	0,00	0,00	30.000,00
Ação:	8.87 - APOIO AS AÇÕES DE MANUTENÇÃO DA GESTÃO ADMINISTRATIVA DA	0,00	660.000,00	625.000,00	437.000,00	252.000,00	1.974.000,00
	<b>155 - 3.1.90.00.00</b>	<b>0,00</b>	<b>600.000,00</b>	<b>350.000,00</b>	<b>145.000,00</b>	<b>160.000,00</b>	<b>1.255.000,00</b>
	1 - 1.501.0000 Recursos ordinários não destinados a contrapartidas	0,00	600.000,00	350.000,00	145.000,00	160.000,00	1.255.000,00
	<b>154 - 3.1.91.00.00</b>	<b>0,00</b>	<b>50.000,00</b>	<b>40.000,00</b>	<b>42.000,00</b>	<b>42.000,00</b>	<b>174.000,00</b>
	1 - 1.501.0000 Recursos ordinários não destinados a contrapartidas	0,00	50.000,00	40.000,00	42.000,00	42.000,00	174.000,00
	<b>156 - 3.3.90.00.00</b>	<b>0,00</b>	<b>10.000,00</b>	<b>235.000,00</b>	<b>250.000,00</b>	<b>50.000,00</b>	<b>545.000,00</b>
	1 - 1.501.0000 Recursos ordinários não destinados a contrapartidas	0,00	10.000,00	10.000,00	250.000,00	50.000,00	320.000,00
	2 - 1.700.0000 Recursos de Convênios do Governo Federal	0,00	0,00	200.000,00	0,00	0,00	200.000,00



### Demonstrativo de Compatibilidade entre PPA e LOA

PPA 2022 - 2025 - Valores em R\$						
	Valor global	2022	2023	2024	2025	Total
7 - 1.501.0000 Recursos ordinários destinados a contrapartidas	0,00	0,00	25.000,00	0,00	0,00	25.000,00
<b>Ação:</b> 8.270 - APOIO ÀS AÇÕES DE CUSTEIO DAS VERBAS INDENIZATÓRIAS	0,00	0,00	0,00	205.000,00	200.000,00	405.000,00
<b>977 - 3.3.90.00.00</b>	<b>0,00</b>	<b>0,00</b>	<b>0,00</b>	<b>205.000,00</b>	<b>200.000,00</b>	<b>405.000,00</b>
1 - 1.501.0000 Recursos ordinários não destinados a contrapartidas	0,00	0,00	0,00	205.000,00	200.000,00	405.000,00
<b>Função:</b> 15 - Urbanismo	0,00	3.745.000,00	4.250.000,00	610.000,00	395.000,00	9.000.000,00
<b>Subfunção:</b> 451 - Infra-Estrutura Urbana	0,00	3.745.000,00	4.250.000,00	610.000,00	395.000,00	9.000.000,00
<b>Programa:</b> 71 - ELABORAÇÃO E SUPERVISÃO DE PROJETOS	0,00	100.000,00	0,00	0,00	0,00	100.000,00
<b>Ação:</b> 1.201 - PROJETOS E SERVIÇOS TÉCNICOS DE OBRAS PÚBLICAS	0,00	100.000,00	0,00	0,00	0,00	100.000,00
<b>530 - 4.4.90.00.00</b>	<b>0,00</b>	<b>100.000,00</b>	<b>0,00</b>	<b>0,00</b>	<b>0,00</b>	<b>100.000,00</b>
1 - 1.501.0000 Recursos ordinários não destinados a contrapartidas	0,00	100.000,00	0,00	0,00	0,00	100.000,00
<b>Programa:</b> 78 - OBRAS DE INFRAESTRUTURA URBANA	0,00	3.645.000,00	4.250.000,00	610.000,00	395.000,00	8.900.000,00
<b>Ação:</b> 1.218 - EXECUTAR OBRAS DE INFRAESTRUTURA URBANA	0,00	3.645.000,00	4.250.000,00	210.000,00	210.000,00	8.315.000,00
<b>598 - 4.4.90.00.00</b>	<b>0,00</b>	<b>3.645.000,00</b>	<b>4.250.000,00</b>	<b>210.000,00</b>	<b>210.000,00</b>	<b>8.315.000,00</b>
1 - 1.501.0000 Recursos ordinários não destinados a contrapartidas	0,00	260.000,00	1.000.000,00	100.000,00	100.000,00	1.460.000,00
2 - 1.700.0000 Recursos de Convênios do Governo Federal	0,00	3.385.000,00	3.000.000,00	100.000,00	100.000,00	6.585.000,00
7 - 1.501.0000 Recursos ordinários destinados a contrapartidas	0,00	0,00	250.000,00	10.000,00	10.000,00	270.000,00
<b>Ação:</b> 8.273 - APOIO AS AÇÕES SOCIO-EDUCATIVA PARA ACOMPANHAMENTO DE OBRAS	0,00	0,00	0,00	400.000,00	185.000,00	585.000,00
<b>980 - 3.3.90.00.00</b>	<b>0,00</b>	<b>0,00</b>	<b>0,00</b>	<b>400.000,00</b>	<b>185.000,00</b>	<b>585.000,00</b>
2 - 1.700.0000 Recursos de Convênios do Governo Federal	0,00	0,00	0,00	200.000,00	135.000,00	335.000,00
7 - 1.501.0000 Recursos ordinários destinados a contrapartidas	0,00	0,00	0,00	200.000,00	50.000,00	250.000,00
<b>Função:</b> 16 - Habitação	0,00	1.330.000,00	520.000,00	1.040.000,00	740.000,00	3.630.000,00
<b>Subfunção:</b> 482 - Habitação Urbana	0,00	1.330.000,00	520.000,00	1.040.000,00	740.000,00	3.630.000,00
<b>Programa:</b> 79 - CONSTRUINDO UMA NOVA CASA	0,00	30.000,00	30.000,00	0,00	0,00	60.000,00
<b>Ação:</b> 2.283 - APOIO AS AÇÕES DE MANUTENÇÃO DO PROGRAMA CONSTRUINDO UMA	0,00	10.000,00	10.000,00	0,00	0,00	20.000,00
<b>160 - 3.3.90.00.00</b>	<b>0,00</b>	<b>10.000,00</b>	<b>10.000,00</b>	<b>0,00</b>	<b>0,00</b>	<b>20.000,00</b>
1 - 1.501.0000 Recursos ordinários não destinados a contrapartidas	0,00	10.000,00	10.000,00	0,00	0,00	20.000,00
<b>Ação:</b> 3.51 - APOIO AS AÇÕES DE INVESTIMENTO DO PROGRAMA CONSTRUINDO UMA	0,00	20.000,00	20.000,00	0,00	0,00	40.000,00
<b>161 - 4.4.90.00.00</b>	<b>0,00</b>	<b>20.000,00</b>	<b>20.000,00</b>	<b>0,00</b>	<b>0,00</b>	<b>40.000,00</b>
1 - 1.501.0000 Recursos ordinários não destinados a contrapartidas	0,00	5.000,00	5.000,00	0,00	0,00	10.000,00
2 - 1.700.0000 Recursos de Convênios do Governo Federal	0,00	10.000,00	10.000,00	0,00	0,00	20.000,00
7 - 1.501.0000 Recursos ordinários destinados a contrapartidas	0,00	5.000,00	5.000,00	0,00	0,00	10.000,00
<b>Programa:</b> 82 - PLANO LOCAL DE HABITAÇÃO DE INTERESSE SOCIAL	0,00	1.300.000,00	490.000,00	410.000,00	210.000,00	2.410.000,00
<b>Ação:</b> 2.391 - REGULARIZAÇÃO URBANÍSTICA E FUNDIÁRIA DE ASSENTAMENTOS	0,00	1.300.000,00	490.000,00	410.000,00	210.000,00	2.410.000,00
<b>762 - 3.3.90.00.00</b>	<b>0,00</b>	<b>1.300.000,00</b>	<b>490.000,00</b>	<b>410.000,00</b>	<b>210.000,00</b>	<b>2.410.000,00</b>
1 - 1.501.0000 Recursos ordinários não destinados a contrapartidas	0,00	300.000,00	100.000,00	100.000,00	100.000,00	600.000,00
2 - 1.700.0000 Recursos de Convênios do Governo Federal	0,00	1.000.000,00	290.000,00	290.000,00	90.000,00	1.670.000,00



### Demonstrativo de Compatibilidade entre PPA e LOA

		PPA 2022 - 2025 - Valores em R\$					
		Valor global	2022	2023	2024	2025	Total
	7 - 1.501.0000 Recursos ordinários destinados a contrapartidas	0,00	0,00	100.000,00	20.000,00	20.000,00	140.000,00
Programa:	10062 - CONSTRUINDO UMA MORADIA DIGNA	0,00	0,00	0,00	630.000,00	530.000,00	1.160.000,00
Ação:	2.417 - APOIO AS AÇÕES DE MANUTENÇÃO DO PROGRAMA CONSTRUINDO UMA	0,00	0,00	0,00	610.000,00	510.000,00	1.120.000,00
	<b>982 - 3.3.90.00.00</b>	<b>0,00</b>	<b>0,00</b>	<b>0,00</b>	<b>610.000,00</b>	<b>510.000,00</b>	<b>1.120.000,00</b>
	1 - 1.501.0000 Recursos ordinários não destinados a contrapartidas	0,00	0,00	0,00	600.000,00	500.000,00	1.100.000,00
	2 - 1.700.0000 Recursos de Convênios do Governo Federal	0,00	0,00	0,00	5.000,00	5.000,00	10.000,00
	7 - 1.501.0000 Recursos ordinários destinados a contrapartidas	0,00	0,00	0,00	5.000,00	5.000,00	10.000,00
Ação:	3.148 - APOIO AS AÇÕES DE INVESTIMENTO DO PROGRAMA CONSTRUINDO UMA	0,00	0,00	0,00	20.000,00	20.000,00	40.000,00
	<b>984 - 4.4.90.00.00</b>	<b>0,00</b>	<b>0,00</b>	<b>0,00</b>	<b>20.000,00</b>	<b>20.000,00</b>	<b>40.000,00</b>
	1 - 1.501.0000 Recursos ordinários não destinados a contrapartidas	0,00	0,00	0,00	5.000,00	5.000,00	10.000,00
	2 - 1.700.0000 Recursos de Convênios do Governo Federal	0,00	0,00	0,00	10.000,00	10.000,00	20.000,00
	7 - 1.501.0000 Recursos ordinários destinados a contrapartidas	0,00	0,00	0,00	5.000,00	5.000,00	10.000,00
<b>Unidade orçamentária:</b>	<b>7104 - FUNDO MUNICIPAL DE INVESTIMENTO - FMI</b>	<b>0,00</b>	<b>1.300.000,00</b>	<b>1.000.000,00</b>	<b>1.020.000,00</b>	<b>1.071.000,00</b>	<b>4.391.000,00</b>
Função:	15 - Urbanismo	0,00	1.300.000,00	1.000.000,00	1.020.000,00	1.071.000,00	4.391.000,00
Subfunção:	451 - Infra-Estrutura Urbana	0,00	1.300.000,00	1.000.000,00	1.020.000,00	1.071.000,00	4.391.000,00
Programa:	81 - FORTALECIMENTO DO DESENVOLVIMENTO EM ÁREAS ESTRATÉGICAS DO FU	0,00	1.300.000,00	1.000.000,00	1.020.000,00	1.071.000,00	4.391.000,00
Ação:	3.145 - DESENVOLVIMENTO DAS AÇÕES SOCIAIS EM ÁREAS ESTRATÉGICAS	0,00	1.300.000,00	1.000.000,00	1.020.000,00	1.071.000,00	4.391.000,00
	<b>651 - 4.4.90.00.00</b>	<b>0,00</b>	<b>1.300.000,00</b>	<b>1.000.000,00</b>	<b>1.020.000,00</b>	<b>1.071.000,00</b>	<b>4.391.000,00</b>
	1 - 1.501.0000 Recursos ordinários não destinados a contrapartidas	0,00	100.000,00	0,00	0,00	0,00	100.000,00
	7 - 1.501.0000 Recursos ordinários destinados a contrapartidas	0,00	200.000,00	0,00	0,00	0,00	200.000,00
	46 - 1.701.0000 Recursos de Convênios do Governo Estadual	0,00	1.000.000,00	1.000.000,00	1.020.000,00	1.071.000,00	4.091.000,00
<b>Unidade orçamentária:</b>	<b>7105 - FUNDO MUNICIPAL DE HABITAÇÃO DE INTERESSE S</b>	<b>0,00</b>	<b>188.000,00</b>	<b>45.000,00</b>	<b>45.000,00</b>	<b>48.000,00</b>	<b>326.000,00</b>
Função:	15 - Urbanismo	0,00	76.000,00	25.000,00	25.000,00	27.000,00	153.000,00
Subfunção:	451 - Infra-Estrutura Urbana	0,00	76.000,00	25.000,00	25.000,00	27.000,00	153.000,00
Programa:	82 - PLANO LOCAL DE HABITAÇÃO DE INTERESSE SOCIAL	0,00	76.000,00	25.000,00	25.000,00	27.000,00	153.000,00
Ação:	1.51 - OBRAS DE URBANIZAÇÃO EM ASSENTAMENTOS PRECÁRIOS	0,00	30.000,00	5.000,00	5.000,00	7.000,00	47.000,00
	<b>259 - 4.4.90.00.00</b>	<b>0,00</b>	<b>30.000,00</b>	<b>5.000,00</b>	<b>5.000,00</b>	<b>7.000,00</b>	<b>47.000,00</b>
	2 - 1.700.0000 Recursos de Convênios do Governo Federal	0,00	20.000,00	0,00	0,00	0,00	20.000,00
	48 - 1.501.0000 Recursos Próprios (FMHIS)	0,00	10.000,00	5.000,00	5.000,00	7.000,00	27.000,00
Ação:	2.132 - REGULARIZAÇÃO URBANÍSTICA E FUNDIÁRIA DE ASSENTAMENTOS	0,00	26.000,00	10.000,00	10.000,00	10.000,00	56.000,00
	<b>257 - 3.3.90.00.00</b>	<b>0,00</b>	<b>26.000,00</b>	<b>10.000,00</b>	<b>10.000,00</b>	<b>10.000,00</b>	<b>56.000,00</b>
	1 - 1.501.0000 Recursos ordinários não destinados a contrapartidas	0,00	10.000,00	5.000,00	5.000,00	5.000,00	25.000,00
	48 - 1.501.0000 Recursos Próprios (FMHIS)	0,00	16.000,00	5.000,00	5.000,00	5.000,00	31.000,00
Ação:	2.284 - APOIO ÀS AÇÕES DO PROGRAMA PLANO LOCAL DE HABITAÇÃO DE	0,00	20.000,00	10.000,00	10.000,00	10.000,00	50.000,00
	<b>258 - 3.3.90.00.00</b>	<b>0,00</b>	<b>20.000,00</b>	<b>10.000,00</b>	<b>10.000,00</b>	<b>10.000,00</b>	<b>50.000,00</b>
	1 - 1.501.0000 Recursos ordinários não destinados a contrapartidas	0,00	10.000,00	5.000,00	5.000,00	5.000,00	25.000,00





### Demonstrativo de Compatibilidade entre PPA e LOA

PPA 2022 - 2025 - Valores em R\$

	Valor global	2022	2023	2024	2025	Total
48 - 1.501.0000 Recursos Próprios (FMHIS)	0,00	10.000,00	5.000,00	5.000,00	5.000,00	25.000,00
Função: 16 - Habitação	0,00	112.000,00	20.000,00	20.000,00	21.000,00	173.000,00
Subfunção: 482 - Habitação Urbana	0,00	112.000,00	20.000,00	20.000,00	21.000,00	173.000,00
Programa: 82 - PLANO LOCAL DE HABITAÇÃO DE INTERESSE SOCIAL	0,00	112.000,00	20.000,00	20.000,00	21.000,00	173.000,00
Ação: 1.52 - EXPANSÃO HABITACIONAL DE INTERESSE SOCIAL	0,00	82.000,00	10.000,00	10.000,00	11.000,00	113.000,00
<b>261 - 4.4.90.00.00</b>	<b>0,00</b>	<b>82.000,00</b>	<b>10.000,00</b>	<b>10.000,00</b>	<b>11.000,00</b>	<b>113.000,00</b>
1 - 1.501.0000 Recursos ordinários não destinados a contrapartidas	0,00	42.000,00	5.000,00	5.000,00	5.000,00	57.000,00
48 - 1.501.0000 Recursos Próprios (FMHIS)	0,00	40.000,00	5.000,00	5.000,00	6.000,00	56.000,00
Ação: 2.133 - MANUTENÇÃO DAS AÇÕES ADMINISTRATIVAS DO FMHIS	0,00	30.000,00	10.000,00	10.000,00	10.000,00	60.000,00
<b>260 - 3.3.90.00.00</b>	<b>0,00</b>	<b>30.000,00</b>	<b>10.000,00</b>	<b>10.000,00</b>	<b>10.000,00</b>	<b>60.000,00</b>
1 - 1.501.0000 Recursos ordinários não destinados a contrapartidas	0,00	10.000,00	5.000,00	5.000,00	5.000,00	25.000,00
48 - 1.501.0000 Recursos Próprios (FMHIS)	0,00	20.000,00	5.000,00	5.000,00	5.000,00	35.000,00
<b>Unidade orçamentária: 8100 - SECRETARIA MUNICIPAL DE DEFESA SOCIAL - ADMI</b>	<b>0,00</b>	<b>42.315.000,00</b>	<b>45.585.000,00</b>	<b>45.005.000,00</b>	<b>52.061.000,00</b>	<b>184.966.000,00</b>
Função: 4 - Administração	0,00	35.990.000,00	37.770.000,00	38.970.000,00	43.410.000,00	156.140.000,00
Subfunção: 122 - Administração Geral	0,00	35.720.000,00	37.420.000,00	38.620.000,00	43.310.000,00	155.070.000,00
Programa: 83 - APOIO ADMINISTRATIVO ÀS AÇÕES DA SECRETARIA MUNICIPAL DE DEFESA	0,00	35.720.000,00	37.420.000,00	38.620.000,00	43.310.000,00	155.070.000,00
Ação: 1.182 - APOIO AS AÇÕES DE INVESTIMENTO DA GESTÃO ADMINISTRATIVA DA	0,00	120.000,00	120.000,00	120.000,00	10.000,00	370.000,00
<b>167 - 4.4.90.00.00</b>	<b>0,00</b>	<b>120.000,00</b>	<b>120.000,00</b>	<b>120.000,00</b>	<b>10.000,00</b>	<b>370.000,00</b>
1 - 1.501.0000 Recursos ordinários não destinados a contrapartidas	0,00	120.000,00	120.000,00	120.000,00	10.000,00	370.000,00
Ação: 8.95 - APOIO AS AÇÕES DE MANUTENÇÃO DA GESTÃO ADMINISTRATIVA DA	0,00	35.600.000,00	37.300.000,00	37.500.000,00	39.900.000,00	150.300.000,00
<b>165 - 3.1.90.00.00</b>	<b>0,00</b>	<b>32.000.000,00</b>	<b>33.100.000,00</b>	<b>33.000.000,00</b>	<b>34.000.000,00</b>	<b>132.100.000,00</b>
1 - 1.501.0000 Recursos ordinários não destinados a contrapartidas	0,00	32.000.000,00	33.100.000,00	33.000.000,00	34.000.000,00	132.100.000,00
<b>164 - 3.1.91.00.00</b>	<b>0,00</b>	<b>3.500.000,00</b>	<b>4.100.000,00</b>	<b>4.100.000,00</b>	<b>5.600.000,00</b>	<b>17.300.000,00</b>
1 - 1.501.0000 Recursos ordinários não destinados a contrapartidas	0,00	3.500.000,00	4.100.000,00	4.100.000,00	5.600.000,00	17.300.000,00
<b>166 - 3.3.90.00.00</b>	<b>0,00</b>	<b>100.000,00</b>	<b>100.000,00</b>	<b>400.000,00</b>	<b>300.000,00</b>	<b>900.000,00</b>
1 - 1.501.0000 Recursos ordinários não destinados a contrapartidas	0,00	100.000,00	100.000,00	400.000,00	300.000,00	900.000,00
Ação: 8.265 - APOIO AS AÇÕES PARA O CUSTEIO DAS VERBAS INDENIZATÓRIAS	0,00	0,00	0,00	1.000.000,00	3.400.000,00	4.400.000,00
<b>969 - 3.3.90.00.00</b>	<b>0,00</b>	<b>0,00</b>	<b>0,00</b>	<b>1.000.000,00</b>	<b>3.400.000,00</b>	<b>4.400.000,00</b>
1 - 1.501.0000 Recursos ordinários não destinados a contrapartidas	0,00	0,00	0,00	1.000.000,00	3.400.000,00	4.400.000,00
Subfunção: 128 - Formação de Recursos Humanos	0,00	270.000,00	350.000,00	350.000,00	100.000,00	1.070.000,00
Programa: 84 - QUALIFICAÇÃO DOS FUNCIONÁRIOS DA SECRETARIA MUNICIPAL DE DEFESA	0,00	20.000,00	0,00	0,00	0,00	20.000,00
Ação: 2.274 - QUALIFICAÇÃO, DESENVOLVIMENTO E PROMOÇÃO DE RECURSOS	0,00	20.000,00	0,00	0,00	0,00	20.000,00
<b>492 - 3.3.90.00.00</b>	<b>0,00</b>	<b>20.000,00</b>	<b>0,00</b>	<b>0,00</b>	<b>0,00</b>	<b>20.000,00</b>
1 - 1.501.0000 Recursos ordinários não destinados a contrapartidas	0,00	20.000,00	0,00	0,00	0,00	20.000,00
Programa: 150 - QUALIFICAÇÃO PARA UMA NOVA HISTÓRIA	0,00	250.000,00	350.000,00	350.000,00	100.000,00	1.050.000,00
Ação: 1.362 - APOIO AS AÇÕES DE INVESTIMENTO DO PROGRAMA QUALIFICAÇÃO PARA	0,00	100.000,00	50.000,00	50.000,00	50.000,00	250.000,00

**Demonstrativo de Compatibilidade entre PPA e LOA**

PPA 2022 - 2025 - Valores em R\$

		Valor global	2022	2023	2024	2025	Total
<b>731 - 4.4.90.00.00</b>		<b>0,00</b>	<b>100.000,00</b>	<b>50.000,00</b>	<b>50.000,00</b>	<b>50.000,00</b>	<b>250.000,00</b>
1 - 1.501.0000 Recursos ordinários não destinados a contrapartidas		0,00	100.000,00	50.000,00	50.000,00	50.000,00	250.000,00
Ação:	2.376 - APOIO AS AÇÕES DE MANUTENÇÃO DO PROGRAMA QUALIFICAÇÃO PARA	0,00	150.000,00	300.000,00	300.000,00	50.000,00	800.000,00
<b>732 - 3.3.90.00.00</b>		<b>0,00</b>	<b>150.000,00</b>	<b>300.000,00</b>	<b>300.000,00</b>	<b>50.000,00</b>	<b>800.000,00</b>
1 - 1.501.0000 Recursos ordinários não destinados a contrapartidas		0,00	150.000,00	300.000,00	300.000,00	50.000,00	800.000,00
Função:	6 - Segurança Pública	0,00	4.925.000,00	3.765.000,00	4.985.000,00	5.081.000,00	18.756.000,00
Subfunção:	131 - Comunicação Social	0,00	5.000,00	55.000,00	105.000,00	15.000,00	180.000,00
Programa:	85 - ARTICULANDO COM A SOCIEDADE NA CONSTRUÇÃO DE UMA NOVA HISTÓRIA	0,00	5.000,00	55.000,00	105.000,00	15.000,00	180.000,00
Ação:	2.276 - APOIO ÀS AÇÕES DE MANUTENÇÃO DO PROGRAMA ARTICULANDO COM A	0,00	5.000,00	55.000,00	105.000,00	15.000,00	180.000,00
<b>839 - 3.3.50.00.00</b>		<b>0,00</b>	<b>0,00</b>	<b>50.000,00</b>	<b>100.000,00</b>	<b>10.000,00</b>	<b>160.000,00</b>
1 - 1.501.0000 Recursos ordinários não destinados a contrapartidas		0,00	0,00	50.000,00	100.000,00	10.000,00	160.000,00
<b>495 - 3.3.90.00.00</b>		<b>0,00</b>	<b>5.000,00</b>	<b>5.000,00</b>	<b>5.000,00</b>	<b>5.000,00</b>	<b>20.000,00</b>
1 - 1.501.0000 Recursos ordinários não destinados a contrapartidas		0,00	5.000,00	5.000,00	5.000,00	5.000,00	20.000,00
Subfunção:	181 - Policiamento	0,00	2.000.000,00	800.000,00	1.080.000,00	1.080.000,00	4.960.000,00
Programa:	86 - UMA NOVA HISTÓRIA NA SEGURANÇA PÚBLICA MUNICIPAL	0,00	100.000,00	50.000,00	50.000,00	50.000,00	250.000,00
Ação:	1.189 - CONSTRUIR, EQUIPAR E REFORMAR A SEDE DA SMDS, COMANDO DA	0,00	100.000,00	50.000,00	50.000,00	50.000,00	250.000,00
<b>506 - 4.4.90.00.00</b>		<b>0,00</b>	<b>100.000,00</b>	<b>50.000,00</b>	<b>50.000,00</b>	<b>50.000,00</b>	<b>250.000,00</b>
1 - 1.501.0000 Recursos ordinários não destinados a contrapartidas		0,00	100.000,00	50.000,00	50.000,00	50.000,00	250.000,00
Programa:	87 - INTELIGÊNCIA ESTRATÉGICA NO COMBATE Á CRIMINALIDADE	0,00	100.000,00	100.000,00	120.000,00	130.000,00	450.000,00
Ação:	1.184 - APOIO ÀS AÇÕES DE INVESTIMENTO DO PROGRAMA INTELIGÊNCIA	0,00	50.000,00	50.000,00	70.000,00	80.000,00	250.000,00
<b>497 - 4.4.90.00.00</b>		<b>0,00</b>	<b>50.000,00</b>	<b>50.000,00</b>	<b>70.000,00</b>	<b>50.000,00</b>	<b>220.000,00</b>
1 - 1.501.0000 Recursos ordinários não destinados a contrapartidas		0,00	50.000,00	50.000,00	70.000,00	50.000,00	220.000,00
<b>1125 - 4.4.90.00.00</b>		<b>0,00</b>	<b>0,00</b>	<b>0,00</b>	<b>0,00</b>	<b>30.000,00</b>	<b>30.000,00</b>
1 - 1.501.0000 Recursos ordinários não destinados a contrapartidas		0,00	0,00	0,00	0,00	30.000,00	30.000,00
Ação:	2.277 - APOIO ÀS AÇÕES DE MANUTENÇÃO DO PROGRAMA INTELIGÊNCIA	0,00	50.000,00	50.000,00	50.000,00	50.000,00	200.000,00
<b>496 - 3.3.90.00.00</b>		<b>0,00</b>	<b>50.000,00</b>	<b>50.000,00</b>	<b>50.000,00</b>	<b>50.000,00</b>	<b>200.000,00</b>
1 - 1.501.0000 Recursos ordinários não destinados a contrapartidas		0,00	50.000,00	50.000,00	50.000,00	50.000,00	200.000,00
Programa:	88 - GUARDA MUNICIPAL - PROTETORA, COMPANHEIRA E AMIGA	0,00	1.800.000,00	650.000,00	910.000,00	900.000,00	4.260.000,00
Ação:	1.185 - APOIO ÀS AÇÕES DE INVESTIMENTO DO PROGRAMA GUARDA MUNICIPAL	0,00	1.000.000,00	50.000,00	80.000,00	90.000,00	1.220.000,00
<b>499 - 4.4.90.00.00</b>		<b>0,00</b>	<b>1.000.000,00</b>	<b>50.000,00</b>	<b>80.000,00</b>	<b>90.000,00</b>	<b>1.220.000,00</b>
1 - 1.501.0000 Recursos ordinários não destinados a contrapartidas		0,00	1.000.000,00	50.000,00	50.000,00	50.000,00	1.150.000,00
2 - 1.700.0000 Recursos de Convênios do Governo Federal		0,00	0,00	0,00	0,00	10.000,00	10.000,00
7 - 1.501.0000 Recursos ordinários destinados a contrapartidas		0,00	0,00	0,00	30.000,00	30.000,00	60.000,00
Ação:	2.278 - APOIO ÀS AÇÕES DE MANUTENÇÃO DO PROGRAMA GUARDA MUNICIPAL -	0,00	800.000,00	600.000,00	830.000,00	810.000,00	3.040.000,00
<b>498 - 3.3.90.00.00</b>		<b>0,00</b>	<b>800.000,00</b>	<b>600.000,00</b>	<b>830.000,00</b>	<b>810.000,00</b>	<b>3.040.000,00</b>
1 - 1.501.0000 Recursos ordinários não destinados a contrapartidas		0,00	800.000,00	600.000,00	800.000,00	800.000,00	3.000.000,00



### Demonstrativo de Compatibilidade entre PPA e LOA

PPA 2022 - 2025 - Valores em R\$						
	Valor global	2022	2023	2024	2025	Total
7 - 1.501.0000 Recursos ordinários destinados a contrapartidas	0,00	0,00	0,00	30.000,00	10.000,00	40.000,00
Subfunção: 182 - Defesa Civil	0,00	900.000,00	900.000,00	1.280.000,00	966.000,00	4.046.000,00
Programa: 89 - DEFESA CIVIL E SALVAMENTO AQUÁTICO	0,00	900.000,00	900.000,00	1.280.000,00	966.000,00	4.046.000,00
Ação: 1.186 - APOIO ÀS AÇÕES DE INVESTIMENTO DA DEFESA CIVIL E SALVAMENTO	0,00	500.000,00	300.000,00	680.000,00	766.000,00	2.246.000,00
<b>502 - 4.4.90.00.00</b>	<b>0,00</b>	<b>500.000,00</b>	<b>300.000,00</b>	<b>680.000,00</b>	<b>100.000,00</b>	<b>1.580.000,00</b>
1 - 1.501.0000 Recursos ordinários não destinados a contrapartidas	0,00	500.000,00	300.000,00	680.000,00	100.000,00	1.580.000,00
<b>1104 - 4.4.90.00.00</b>	<b>0,00</b>	<b>0,00</b>	<b>0,00</b>	<b>0,00</b>	<b>300.000,00</b>	<b>300.000,00</b>
1 - 1.501.0000 Recursos ordinários não destinados a contrapartidas	0,00	0,00	0,00	0,00	300.000,00	300.000,00
<b>1105 - 4.4.90.00.00</b>	<b>0,00</b>	<b>0,00</b>	<b>0,00</b>	<b>0,00</b>	<b>300.000,00</b>	<b>300.000,00</b>
1 - 1.501.0000 Recursos ordinários não destinados a contrapartidas	0,00	0,00	0,00	0,00	300.000,00	300.000,00
<b>1106 - 4.4.90.00.00</b>	<b>0,00</b>	<b>0,00</b>	<b>0,00</b>	<b>0,00</b>	<b>66.000,00</b>	<b>66.000,00</b>
1 - 1.501.0000 Recursos ordinários não destinados a contrapartidas	0,00	0,00	0,00	0,00	66.000,00	66.000,00
Ação: 2.279 - APOIO ÀS AÇÕES DE MANUTENÇÃO DA DEFESA CIVIL E SALVAMENTO	0,00	400.000,00	600.000,00	600.000,00	200.000,00	1.800.000,00
<b>501 - 3.3.90.00.00</b>	<b>0,00</b>	<b>400.000,00</b>	<b>600.000,00</b>	<b>600.000,00</b>	<b>200.000,00</b>	<b>1.800.000,00</b>
1 - 1.501.0000 Recursos ordinários não destinados a contrapartidas	0,00	400.000,00	600.000,00	600.000,00	200.000,00	1.800.000,00
Subfunção: 183 - Informação e Inteligência	0,00	2.020.000,00	2.010.000,00	2.520.000,00	3.020.000,00	9.570.000,00
Programa: 90 - DE OLHO NA SEGURANÇA	0,00	2.020.000,00	2.010.000,00	2.520.000,00	3.020.000,00	9.570.000,00
Ação: 1.187 - APOIO AS AÇÕES DE INVESTIMENTO DO PROGRAMA DE OLHO NA	0,00	20.000,00	10.000,00	20.000,00	20.000,00	70.000,00
<b>505 - 4.4.90.00.00</b>	<b>0,00</b>	<b>20.000,00</b>	<b>10.000,00</b>	<b>20.000,00</b>	<b>20.000,00</b>	<b>70.000,00</b>
1 - 1.501.0000 Recursos ordinários não destinados a contrapartidas	0,00	20.000,00	10.000,00	20.000,00	20.000,00	70.000,00
Ação: 2.280 - APOIO ÀS AÇÕES DE MANUTENÇÃO DO PROGRAMA DE OLHO NA	0,00	2.000.000,00	2.000.000,00	2.500.000,00	3.000.000,00	9.500.000,00
<b>503 - 3.3.90.00.00</b>	<b>0,00</b>	<b>2.000.000,00</b>	<b>2.000.000,00</b>	<b>2.500.000,00</b>	<b>3.000.000,00</b>	<b>9.500.000,00</b>
1 - 1.501.0000 Recursos ordinários não destinados a contrapartidas	0,00	2.000.000,00	2.000.000,00	2.500.000,00	3.000.000,00	9.500.000,00
Função: 26 - Transporte	0,00	1.400.000,00	4.050.000,00	1.050.000,00	3.570.000,00	10.070.000,00
Subfunção: 452 - Serviços Urbanos	0,00	1.400.000,00	4.050.000,00	1.050.000,00	3.570.000,00	10.070.000,00
Programa: 91 - TRANSPORTE E TRÂNSITO DEMOCRÁTICO POPULAR	0,00	1.400.000,00	4.050.000,00	1.050.000,00	3.570.000,00	10.070.000,00
Ação: 1.183 - APOIO AS AÇÕES DE INVESTIMENTO DO SISTEMA DE TRANSPORTE	0,00	100.000,00	50.000,00	50.000,00	70.000,00	270.000,00
<b>494 - 4.4.90.00.00</b>	<b>0,00</b>	<b>100.000,00</b>	<b>50.000,00</b>	<b>50.000,00</b>	<b>70.000,00</b>	<b>270.000,00</b>
1 - 1.501.0000 Recursos ordinários não destinados a contrapartidas	0,00	100.000,00	50.000,00	50.000,00	70.000,00	270.000,00
Ação: 2.275 - APOIO AS AÇÕES DE MANUTENÇÃO DO SISTEMA DE TRANSPORTE	0,00	1.300.000,00	4.000.000,00	1.000.000,00	3.500.000,00	9.800.000,00
<b>493 - 3.3.90.00.00</b>	<b>0,00</b>	<b>1.300.000,00</b>	<b>4.000.000,00</b>	<b>1.000.000,00</b>	<b>3.500.000,00</b>	<b>9.800.000,00</b>
1 - 1.501.0000 Recursos ordinários não destinados a contrapartidas	0,00	1.300.000,00	4.000.000,00	1.000.000,00	3.500.000,00	9.800.000,00
<b>Unidade orçamentária: 9100 - SECRETARIA MUNICIPAL DE COORDENAÇÃO REGIO</b>	<b>0,00</b>	<b>25.606.000,00</b>	<b>34.650.000,00</b>	<b>54.740.000,00</b>	<b>49.376.000,00</b>	<b>164.372.000,00</b>
Função: 15 - Urbanismo	0,00	19.606.000,00	28.350.000,00	43.640.000,00	37.096.000,00	128.692.000,00
Subfunção: 451 - Infra-Estrutura Urbana	0,00	10.230.000,00	13.430.000,00	23.070.000,00	19.376.000,00	66.106.000,00
Programa: 43 - CONSTRUINDO JUNTOS	0,00	1.010.000,00	510.000,00	20.000,00	510.000,00	2.050.000,00



### Demonstrativo de Compatibilidade entre PPA e LOA

		PPA 2022 - 2025 - Valores em R\$					
		Valor global	2022	2023	2024	2025	Total
Ação:	2.349 - APOIO AS AÇÕES DE MANUTENÇÃO DA EXECUÇÃO COMUNITÁRIA DE <b>652 - 3.3.90.00.00</b>	0,00	1.000.000,00	500.000,00	10.000,00	500.000,00	2.010.000,00
	1 - 1.501.0000 Recursos ordinários não destinados a contrapartidas	0,00	1.000.000,00	500.000,00	10.000,00	500.000,00	2.010.000,00
Ação:	3.146 - APOIO AS AÇÕES DE INVESTIMENTO DA EXECUÇÃO COMUNITÁRIA DE <b>653 - 4.4.90.00.00</b>	0,00	10.000,00	10.000,00	10.000,00	10.000,00	40.000,00
	1 - 1.501.0000 Recursos ordinários não destinados a contrapartidas	0,00	10.000,00	10.000,00	10.000,00	10.000,00	40.000,00
Programa:	93 - MANUTENÇÃO E RECUPERAÇÃO DE VIAS PÚBLICAS	0,00	5.000.000,00	6.900.000,00	15.650.000,00	15.716.000,00	43.266.000,00
Ação:	1.77 - RECUPERAÇÃO DE VIAS PÚBLICAS <b>181 - 4.4.90.00.00</b>	0,00	4.000.000,00	6.400.000,00	15.150.000,00	15.000.000,00	40.550.000,00
	1 - 1.501.0000 Recursos ordinários não destinados a contrapartidas	0,00	4.000.000,00	6.400.000,00	15.150.000,00	15.000.000,00	40.550.000,00
Ação:	4.74 - MANUTENÇÃO DE VIAS PÚBLICAS <b>180 - 3.3.90.00.00</b>	0,00	1.000.000,00	500.000,00	500.000,00	716.000,00	2.716.000,00
	1 - 1.501.0000 Recursos ordinários não destinados a contrapartidas	0,00	1.000.000,00	500.000,00	500.000,00	100.000,00	2.100.000,00
	<b>1129 - 3.3.90.00.00</b>	<b>0,00</b>	<b>0,00</b>	<b>0,00</b>	<b>0,00</b>	<b>300.000,00</b>	<b>300.000,00</b>
	1 - 1.501.0000 Recursos ordinários não destinados a contrapartidas	0,00	0,00	0,00	0,00	300.000,00	300.000,00
	<b>1130 - 3.3.90.00.00</b>	<b>0,00</b>	<b>0,00</b>	<b>0,00</b>	<b>0,00</b>	<b>316.000,00</b>	<b>316.000,00</b>
	1 - 1.501.0000 Recursos ordinários não destinados a contrapartidas	0,00	0,00	0,00	0,00	316.000,00	316.000,00
Programa:	95 - REVITALIZAÇÃO E AMPLIAÇÃO DE EDIFICAÇÕES MUNICIPAIS	0,00	4.000.000,00	4.500.000,00	5.200.000,00	2.050.000,00	15.750.000,00
Ação:	2.171 - RECUPERAÇÃO E MELHORIA DE PRÉDIOS <b>176 - 3.3.90.00.00</b>	0,00	2.000.000,00	500.000,00	200.000,00	50.000,00	2.750.000,00
	1 - 1.501.0000 Recursos ordinários não destinados a contrapartidas	0,00	2.000.000,00	500.000,00	200.000,00	50.000,00	2.750.000,00
Ação:	3.22 - AQUISIÇÃO, AMPLIAÇÃO, REFORMA, RECUPERAÇÃO E MELHORIA DE <b>177 - 4.4.90.00.00</b>	0,00	2.000.000,00	4.000.000,00	5.000.000,00	2.000.000,00	13.000.000,00
	1 - 1.501.0000 Recursos ordinários não destinados a contrapartidas	0,00	2.000.000,00	4.000.000,00	5.000.000,00	2.000.000,00	13.000.000,00
Programa:	96 - MELHORIA URBANA E ACESSIBILIDADE	0,00	20.000,00	20.000,00	200.000,00	100.000,00	340.000,00
Ação:	1.78 - APOIO AS AÇÕES DE INVESTIMENTO DE MELHORIA URBANA E <b>518 - 4.4.90.00.00</b>	0,00	10.000,00	10.000,00	100.000,00	50.000,00	170.000,00
	1 - 1.501.0000 Recursos ordinários não destinados a contrapartidas	0,00	10.000,00	10.000,00	100.000,00	50.000,00	170.000,00
Ação:	4.76 - APOIO AS AÇÕES DE MELHORIA URBANA E ACESSIBILIDADE <b>776 - 3.3.90.00.00</b>	0,00	10.000,00	10.000,00	100.000,00	50.000,00	170.000,00
	1 - 1.501.0000 Recursos ordinários não destinados a contrapartidas	0,00	10.000,00	10.000,00	100.000,00	50.000,00	170.000,00
Programa:	97 - CEMITÉRIOS PÚBLICOS	0,00	200.000,00	1.500.000,00	2.000.000,00	1.000.000,00	4.700.000,00
Ação:	1.198 - CONSTRUÇÃO, REFORMA OU AMPLIAÇÃO DO CEMITÉRIO <b>541 - 4.4.90.00.00</b>	0,00	200.000,00	1.500.000,00	2.000.000,00	1.000.000,00	4.700.000,00
	1 - 1.501.0000 Recursos ordinários não destinados a contrapartidas	0,00	200.000,00	1.500.000,00	2.000.000,00	1.000.000,00	4.700.000,00
Subfunção:	452 - Serviços Urbanos	0,00	9.356.000,00	14.760.000,00	20.410.000,00	17.560.000,00	62.086.000,00



### Demonstrativo de Compatibilidade entre PPA e LOA

		PPA 2022 - 2025 - Valores em R\$					
		Valor global	2022	2023	2024	2025	Total
Programa:	97 - CEMITÉRIOS PÚBLICOS	0,00	20.000,00	250.000,00	150.000,00	150.000,00	570.000,00
Ação:	2.66 - APOIO AS AÇÕES DE INVESTIMENTO DA GESTÃO E MANUTENÇÃO DE	0,00	10.000,00	150.000,00	100.000,00	100.000,00	360.000,00
	<b>169 - 4.4.90.00.00</b>	<b>0,00</b>	<b>10.000,00</b>	<b>150.000,00</b>	<b>100.000,00</b>	<b>100.000,00</b>	<b>360.000,00</b>
	1 - 1.501.0000 Recursos ordinários não destinados a contrapartidas	0,00	10.000,00	150.000,00	100.000,00	100.000,00	360.000,00
Ação:	4.82 - APOIO AS AÇÕES DE GESTÃO E MANUTENÇÃO DE CEMITÉRIO	0,00	10.000,00	100.000,00	50.000,00	50.000,00	210.000,00
	<b>168 - 3.3.90.00.00</b>	<b>0,00</b>	<b>10.000,00</b>	<b>100.000,00</b>	<b>50.000,00</b>	<b>50.000,00</b>	<b>210.000,00</b>
	1 - 1.501.0000 Recursos ordinários não destinados a contrapartidas	0,00	10.000,00	100.000,00	50.000,00	50.000,00	210.000,00
Programa:	98 - APOIO ADMINISTRATIVO ÀS AÇÕES DA SECRETARIA MUNICIPAL DE COORDE	0,00	4.486.000,00	6.410.000,00	5.110.000,00	6.360.000,00	22.366.000,00
Ação:	1.70 - APOIO AS AÇÕES DE INVESTIMENTO DA SECRETARIA MUNICIPAL DE	0,00	40.000,00	100.000,00	100.000,00	100.000,00	340.000,00
	<b>175 - 4.4.90.00.00</b>	<b>0,00</b>	<b>40.000,00</b>	<b>100.000,00</b>	<b>100.000,00</b>	<b>100.000,00</b>	<b>340.000,00</b>
	1 - 1.501.0000 Recursos ordinários não destinados a contrapartidas	0,00	40.000,00	100.000,00	100.000,00	100.000,00	340.000,00
Ação:	8.77 - APOIO AS AÇÕES DE MANUTENÇÃO DA SECRETARIA MUNICIPAL DE	0,00	4.446.000,00	6.310.000,00	4.685.000,00	4.760.000,00	20.201.000,00
	<b>173 - 3.1.90.00.00</b>	<b>0,00</b>	<b>4.000.000,00</b>	<b>5.800.000,00</b>	<b>4.100.000,00</b>	<b>4.100.000,00</b>	<b>18.000.000,00</b>
	1 - 1.501.0000 Recursos ordinários não destinados a contrapartidas	0,00	4.000.000,00	5.800.000,00	4.100.000,00	4.100.000,00	18.000.000,00
	<b>172 - 3.1.91.00.00</b>	<b>0,00</b>	<b>440.000,00</b>	<b>500.000,00</b>	<b>425.000,00</b>	<b>500.000,00</b>	<b>1.865.000,00</b>
	1 - 1.501.0000 Recursos ordinários não destinados a contrapartidas	0,00	440.000,00	500.000,00	425.000,00	500.000,00	1.865.000,00
	<b>174 - 3.3.90.00.00</b>	<b>0,00</b>	<b>6.000,00</b>	<b>10.000,00</b>	<b>160.000,00</b>	<b>160.000,00</b>	<b>336.000,00</b>
	1 - 1.501.0000 Recursos ordinários não destinados a contrapartidas	0,00	6.000,00	10.000,00	160.000,00	160.000,00	336.000,00
Ação:	8.271 - APOIO ÀS AÇÕES DE CUSTEIO DAS VERBAS INDENIZATÓRIAS	0,00	0,00	0,00	325.000,00	1.500.000,00	1.825.000,00
	<b>978 - 3.3.90.00.00</b>	<b>0,00</b>	<b>0,00</b>	<b>0,00</b>	<b>325.000,00</b>	<b>1.500.000,00</b>	<b>1.825.000,00</b>
	1 - 1.501.0000 Recursos ordinários não destinados a contrapartidas	0,00	0,00	0,00	325.000,00	1.500.000,00	1.825.000,00
Programa:	99 - URBANISMO E REQUALIFICAÇÃO DE ESPAÇOS PÚBLICOS	0,00	4.850.000,00	8.100.000,00	15.150.000,00	11.050.000,00	39.150.000,00
Ação:	1.69 - APOIO ÀS GERÊNCIAS REGIONAIS - REVITALIZAÇÃO DE ESPAÇOS, PRAÇAS	0,00	4.600.000,00	7.050.000,00	14.000.000,00	10.000.000,00	35.650.000,00
	<b>171 - 4.4.90.00.00</b>	<b>0,00</b>	<b>4.600.000,00</b>	<b>7.050.000,00</b>	<b>14.000.000,00</b>	<b>10.000.000,00</b>	<b>35.650.000,00</b>
	1 - 1.501.0000 Recursos ordinários não destinados a contrapartidas	0,00	4.600.000,00	7.050.000,00	14.000.000,00	10.000.000,00	35.650.000,00
Ação:	1.199 - APOIO ÀS AÇÕES DE INVESTIMENTO DAS GERÊNCIAS REGIONAIS	0,00	50.000,00	50.000,00	150.000,00	50.000,00	300.000,00
	<b>539 - 4.4.90.00.00</b>	<b>0,00</b>	<b>50.000,00</b>	<b>50.000,00</b>	<b>150.000,00</b>	<b>50.000,00</b>	<b>300.000,00</b>
	1 - 1.501.0000 Recursos ordinários não destinados a contrapartidas	0,00	50.000,00	50.000,00	150.000,00	50.000,00	300.000,00
Ação:	2.293 - APOIO ÀS AÇÕES DE MANUTENÇÃO DAS GERÊNCIAS REGIONAIS	0,00	200.000,00	1.000.000,00	1.000.000,00	1.000.000,00	3.200.000,00
	<b>540 - 3.3.90.00.00</b>	<b>0,00</b>	<b>200.000,00</b>	<b>1.000.000,00</b>	<b>1.000.000,00</b>	<b>1.000.000,00</b>	<b>3.200.000,00</b>
	1 - 1.501.0000 Recursos ordinários não destinados a contrapartidas	0,00	200.000,00	1.000.000,00	1.000.000,00	1.000.000,00	3.200.000,00
Subfunção:	541 - Preservação e Conservação Ambiental	0,00	20.000,00	160.000,00	160.000,00	160.000,00	500.000,00
Programa:	100 - ARBORIZAÇÃO URBANA	0,00	20.000,00	160.000,00	160.000,00	160.000,00	500.000,00
Ação:	1.83 - APOIO AS AÇÕES DE INVESTIMENTO - CIDADE VERDE	0,00	10.000,00	100.000,00	100.000,00	100.000,00	310.000,00
	<b>185 - 4.4.90.00.00</b>	<b>0,00</b>	<b>10.000,00</b>	<b>100.000,00</b>	<b>100.000,00</b>	<b>100.000,00</b>	<b>310.000,00</b>
	1 - 1.501.0000 Recursos ordinários não destinados a contrapartidas	0,00	10.000,00	100.000,00	100.000,00	100.000,00	310.000,00



### Demonstrativo de Compatibilidade entre PPA e LOA

		PPA 2022 - 2025 - Valores em R\$					
		Valor global	2022	2023	2024	2025	Total
Ação:	4.73 - APOIO AS AÇÕES DE MANUTENÇÃO - CIDADE VERDE	0,00	10.000,00	60.000,00	60.000,00	60.000,00	190.000,00
	<b>184 - 3.3.90.00.00</b>	<b>0,00</b>	<b>10.000,00</b>	<b>60.000,00</b>	<b>60.000,00</b>	<b>60.000,00</b>	<b>190.000,00</b>
	1 - 1.501.0000 Recursos ordinários não destinados a contrapartidas	0,00	10.000,00	60.000,00	60.000,00	60.000,00	190.000,00
Função:	25 - Energia	0,00	6.000.000,00	6.300.000,00	11.100.000,00	12.280.000,00	35.680.000,00
Subfunção:	452 - Serviços Urbanos	0,00	6.000.000,00	6.300.000,00	11.100.000,00	12.280.000,00	35.680.000,00
Programa:	101 - ELETRIFICAÇÃO RURAL E URBANA – ILUMINAÇÃO PÚBLICA	0,00	6.000.000,00	6.300.000,00	11.100.000,00	12.280.000,00	35.680.000,00
Ação:	1.209 - APOIO AS AÇÕES DE INVESTIMENTO - CIDADE ILUMINADA	0,00	500.000,00	300.000,00	100.000,00	50.000,00	950.000,00
	<b>563 - 4.4.90.00.00</b>	<b>0,00</b>	<b>500.000,00</b>	<b>300.000,00</b>	<b>100.000,00</b>	<b>50.000,00</b>	<b>950.000,00</b>
	1 - 1.501.0000 Recursos ordinários não destinados a contrapartidas	0,00	500.000,00	300.000,00	100.000,00	50.000,00	950.000,00
Ação:	4.308 - APOIO AS AÇÕES DE INVESTIMENTO - CIDADE ILUMINADA	0,00	5.500.000,00	6.000.000,00	0,00	0,00	11.500.000,00
	<b>564 - 3.3.90.00.00</b>	<b>0,00</b>	<b>5.500.000,00</b>	<b>6.000.000,00</b>	<b>0,00</b>	<b>0,00</b>	<b>11.500.000,00</b>
	1 - 1.501.0000 Recursos ordinários não destinados a contrapartidas	0,00	5.500.000,00	6.000.000,00	0,00	0,00	11.500.000,00
Ação:	4.311 - APOIO AS AÇÕES DE MANUTENÇÃO - CIDADE ILUMINADA	0,00	0,00	0,00	11.000.000,00	12.230.000,00	23.230.000,00
	<b>970 - 3.3.90.00.00</b>	<b>0,00</b>	<b>0,00</b>	<b>0,00</b>	<b>11.000.000,00</b>	<b>12.230.000,00</b>	<b>23.230.000,00</b>
	1 - 1.501.0000 Recursos ordinários não destinados a contrapartidas	0,00	0,00	0,00	257.000,00	270.000,00	527.000,00
	8 - 1.751.0000 Recursos de Contribuição para o Custeio do Serviço de Iluminação Pública	0,00	0,00	0,00	10.743.000,00	11.960.000,00	22.703.000,00
<b>Unidade orçamentária:</b>	<b>10100 - GABINETE DO SECRETÁRIO MUNICIPAL DE PROGR</b>	<b>0,00</b>	<b>14.390.000,00</b>	<b>16.916.000,00</b>	<b>18.069.000,00</b>	<b>16.126.952,38</b>	<b>65.501.952,38</b>
Função:	8 - Assistência Social	0,00	14.390.000,00	16.916.000,00	18.069.000,00	16.126.952,38	65.501.952,38
Subfunção:	122 - Administração Geral	0,00	14.370.000,00	16.270.000,00	16.891.000,00	15.420.000,00	62.951.000,00
Programa:	103 - APOIO ADMINISTRATIVO DA SMPROS E APOIO OPERACIONAL AOS FUNDOS	0,00	14.370.000,00	16.270.000,00	16.891.000,00	15.420.000,00	62.951.000,00
Ação:	1.173 - APOIO AS AÇÕES DE INVESTIMENTO DA GESTÃO ADMINISTRATIVA DA	0,00	20.000,00	20.000,00	20.000,00	30.000,00	90.000,00
	<b>469 - 4.4.90.00.00</b>	<b>0,00</b>	<b>20.000,00</b>	<b>20.000,00</b>	<b>20.000,00</b>	<b>30.000,00</b>	<b>90.000,00</b>
	1 - 1.501.0000 Recursos ordinários não destinados a contrapartidas	0,00	20.000,00	20.000,00	20.000,00	30.000,00	90.000,00
Ação:	8.238 - APOIO AS AÇÕES DE MANUTENÇÃO DA GESTÃO ADMINISTRATIVA DA	0,00	14.350.000,00	16.250.000,00	15.271.000,00	13.790.000,00	59.661.000,00
	<b>467 - 3.1.90.00.00</b>	<b>0,00</b>	<b>9.500.000,00</b>	<b>10.700.000,00</b>	<b>10.262.000,00</b>	<b>9.300.000,00</b>	<b>39.762.000,00</b>
	1 - 1.501.0000 Recursos ordinários não destinados a contrapartidas	0,00	9.500.000,00	10.700.000,00	10.262.000,00	9.300.000,00	39.762.000,00
	<b>468 - 3.1.91.00.00</b>	<b>0,00</b>	<b>350.000,00</b>	<b>550.000,00</b>	<b>552.000,00</b>	<b>490.000,00</b>	<b>1.942.000,00</b>
	1 - 1.501.0000 Recursos ordinários não destinados a contrapartidas	0,00	350.000,00	550.000,00	552.000,00	490.000,00	1.942.000,00
	<b>466 - 3.3.90.00.00</b>	<b>0,00</b>	<b>4.500.000,00</b>	<b>5.000.000,00</b>	<b>4.457.000,00</b>	<b>4.000.000,00</b>	<b>17.957.000,00</b>
	1 - 1.501.0000 Recursos ordinários não destinados a contrapartidas	0,00	4.500.000,00	5.000.000,00	4.457.000,00	4.000.000,00	17.957.000,00
Ação:	8.262 - APOIO AS AÇÕES PARA O CUSTEIO DAS VERBAS INDENIZATÓRIAS	0,00	0,00	0,00	1.600.000,00	1.600.000,00	3.200.000,00
	<b>954 - 3.3.90.00.00</b>	<b>0,00</b>	<b>0,00</b>	<b>0,00</b>	<b>1.600.000,00</b>	<b>1.600.000,00</b>	<b>3.200.000,00</b>
	1 - 1.501.0000 Recursos ordinários não destinados a contrapartidas	0,00	0,00	0,00	1.600.000,00	1.600.000,00	3.200.000,00
Subfunção:	244 - Assistência Comunitária	0,00	20.000,00	646.000,00	1.178.000,00	706.952,38	2.550.952,38
Programa:	106 - CALAMIDADE PÚBLICA E ASSISTÊNCIA SOCIAL	0,00	20.000,00	646.000,00	1.178.000,00	706.952,38	2.550.952,38
Ação:	2.267 - APOIO AS AÇÕES DO PROGRAMA CALAMIDADE PÚBLICA E ASSISTÊNCIA	0,00	20.000,00	646.000,00	1.178.000,00	706.952,38	2.550.952,38

**Demonstrativo de Compatibilidade entre PPA e LOA**

PPA 2022 - 2025 - Valores em R\$

	Valor global	2022	2023	2024	2025	Total
<b>892 - 3.3.50.00.00</b>	<b>0,00</b>	<b>0,00</b>	<b>626.000,00</b>	<b>1.158.000,00</b>	<b>20.000,00</b>	<b>1.804.000,00</b>
1 - 1.501.0000 Recursos ordinários não destinados a contrapartidas	0,00	0,00	626.000,00	1.158.000,00	20.000,00	1.804.000,00
<b>1091 - 3.3.50.00.00</b>	<b>0,00</b>	<b>0,00</b>	<b>0,00</b>	<b>0,00</b>	<b>666.952,38</b>	<b>666.952,38</b>
1 - 1.501.0000 Recursos ordinários não destinados a contrapartidas	0,00	0,00	0,00	0,00	666.952,38	666.952,38
<b>475 - 3.3.90.00.00</b>	<b>0,00</b>	<b>20.000,00</b>	<b>20.000,00</b>	<b>20.000,00</b>	<b>20.000,00</b>	<b>80.000,00</b>
1 - 1.501.0000 Recursos ordinários não destinados a contrapartidas	0,00	20.000,00	20.000,00	20.000,00	20.000,00	80.000,00
<b>Unidade orçamentária: 10200 - FUNDO MUNICIPAL DOS DIREITOS DA PESSOA ID</b>	<b>0,00</b>	<b>400.000,00</b>	<b>100.000,00</b>	<b>378.000,00</b>	<b>355.000,00</b>	<b>1.233.000,00</b>
Função: 8 - Assistência Social	0,00	400.000,00	100.000,00	378.000,00	355.000,00	1.233.000,00
Subfunção: 241 - Assistência ao Idoso	0,00	100.000,00	20.000,00	5.000,00	0,00	125.000,00
Programa: 92 - APOIO ADMINSITRATIVO AO FUNDO MUNICIPAL DOS DIREITOS DA PESSOA I	0,00	100.000,00	20.000,00	5.000,00	0,00	125.000,00
Ação: 1.371 - APOIO AS AÇÕES DE INVESTIMENTO DO FUNDO MUNICIPAL DOS	0,00	100.000,00	20.000,00	5.000,00	0,00	125.000,00
<b>763 - 4.4.90.00.00</b>	<b>0,00</b>	<b>100.000,00</b>	<b>20.000,00</b>	<b>5.000,00</b>	<b>0,00</b>	<b>125.000,00</b>
1 - 1.501.0000 Recursos ordinários não destinados a contrapartidas	0,00	100.000,00	20.000,00	5.000,00	0,00	125.000,00
Subfunção: 241 - Assistência à Pessoa Idosa	0,00	0,00	0,00	0,00	5.000,00	5.000,00
Programa: 92 - APOIO ADMINSITRATIVO AO FUNDO MUNICIPAL DOS DIREITOS DA PESSOA I	0,00	0,00	0,00	0,00	5.000,00	5.000,00
Ação: 1.371 - APOIO AS AÇÕES DE INVESTIMENTO DO FUNDO MUNICIPAL DOS	0,00	0,00	0,00	0,00	5.000,00	5.000,00
<b>1072 - 4.4.90.00.00</b>	<b>0,00</b>	<b>0,00</b>	<b>0,00</b>	<b>0,00</b>	<b>5.000,00</b>	<b>5.000,00</b>
1 - 1.501.0000 Recursos ordinários não destinados a contrapartidas	0,00	0,00	0,00	0,00	5.000,00	5.000,00
Subfunção: 241 - Assistência ao Idoso	0,00	0,00	0,00	236.000,00	0,00	236.000,00
Programa: 92 - APOIO ADMINSITRATIVO AO FUNDO MUNICIPAL DOS DIREITOS DA PESSOA I	0,00	0,00	0,00	236.000,00	0,00	236.000,00
Ação: 2.382 - APOIO AS AÇÕES DE MANUTENÇÃO DO FUNDO MUNICIPAL DOS DIREITOS	0,00	0,00	0,00	236.000,00	0,00	236.000,00
<b>896 - 3.3.50.00.00</b>	<b>0,00</b>	<b>0,00</b>	<b>0,00</b>	<b>236.000,00</b>	<b>0,00</b>	<b>236.000,00</b>
1 - 1.501.0000 Recursos ordinários não destinados a contrapartidas	0,00	0,00	0,00	236.000,00	0,00	236.000,00
Subfunção: 241 - Assistência à Pessoa Idosa	0,00	0,00	0,00	0,00	300.000,00	300.000,00
Programa: 92 - APOIO ADMINSITRATIVO AO FUNDO MUNICIPAL DOS DIREITOS DA PESSOA I	0,00	0,00	0,00	0,00	300.000,00	300.000,00
Ação: 2.382 - APOIO AS AÇÕES DE MANUTENÇÃO DO FUNDO MUNICIPAL DOS DIREITOS	0,00	0,00	0,00	0,00	300.000,00	300.000,00
<b>1074 - 3.3.50.00.00</b>	<b>0,00</b>	<b>0,00</b>	<b>0,00</b>	<b>0,00</b>	<b>300.000,00</b>	<b>300.000,00</b>
1 - 1.501.0000 Recursos ordinários não destinados a contrapartidas	0,00	0,00	0,00	0,00	300.000,00	300.000,00
Subfunção: 241 - Assistência ao Idoso	0,00	300.000,00	80.000,00	137.000,00	0,00	517.000,00
Programa: 92 - APOIO ADMINSITRATIVO AO FUNDO MUNICIPAL DOS DIREITOS DA PESSOA I	0,00	300.000,00	80.000,00	137.000,00	0,00	517.000,00
Ação: 2.382 - APOIO AS AÇÕES DE MANUTENÇÃO DO FUNDO MUNICIPAL DOS DIREITOS	0,00	300.000,00	80.000,00	137.000,00	0,00	517.000,00
<b>764 - 3.3.90.00.00</b>	<b>0,00</b>	<b>300.000,00</b>	<b>80.000,00</b>	<b>137.000,00</b>	<b>0,00</b>	<b>517.000,00</b>
1 - 1.501.0000 Recursos ordinários não destinados a contrapartidas	0,00	300.000,00	80.000,00	137.000,00	0,00	517.000,00
Subfunção: 241 - Assistência à Pessoa Idosa	0,00	0,00	0,00	0,00	50.000,00	50.000,00
Programa: 92 - APOIO ADMINSITRATIVO AO FUNDO MUNICIPAL DOS DIREITOS DA PESSOA I	0,00	0,00	0,00	0,00	50.000,00	50.000,00
Ação: 2.382 - APOIO AS AÇÕES DE MANUTENÇÃO DO FUNDO MUNICIPAL DOS DIREITOS	0,00	0,00	0,00	0,00	50.000,00	50.000,00

**Demonstrativo de Compatibilidade entre PPA e LOA**

PPA 2022 - 2025 - Valores em R\$						
	Valor global	2022	2023	2024	2025	Total
<b>1073 - 3.3.90.00.00</b>	<b>0,00</b>	<b>0,00</b>	<b>0,00</b>	<b>0,00</b>	<b>50.000,00</b>	<b>50.000,00</b>
1 - 1.501.0000 Recursos ordinários não destinados a contrapartidas	0,00	0,00	0,00	0,00	50.000,00	50.000,00
<b>Unidade orçamentária: 30100 - SECRETARIA MUNICIPAL DE EDUCAÇÃO</b>	<b>0,00</b>	<b>89.336.640,00</b>	<b>138.676.250,00</b>	<b>138.058.570,00</b>	<b>164.615.700,00</b>	<b>530.687.160,00</b>
Função: 12 - Educação	0,00	89.336.640,00	138.676.250,00	138.058.570,00	164.615.700,00	530.687.160,00
Subfunção: 306 - Alimentação e Nutrição	0,00	12.230.000,00	12.500.000,00	22.020.000,00	28.070.000,00	74.820.000,00
Programa: 107 - ALIMENTAÇÃO ESCOLAR	0,00	12.230.000,00	12.500.000,00	22.020.000,00	28.070.000,00	74.820.000,00
Ação: 4.182 - AÇÕES DE GARANTIA DA ALIMENTAÇÃO ESCOLAR	0,00	12.230.000,00	12.500.000,00	22.020.000,00	28.070.000,00	74.820.000,00
<b>191 - 3.3.90.00.00</b>	<b>0,00</b>	<b>12.230.000,00</b>	<b>12.500.000,00</b>	<b>22.020.000,00</b>	<b>28.070.000,00</b>	<b>74.820.000,00</b>
1 - 1.501.0000 Recursos ordinários não destinados a contrapartidas	0,00	9.000.000,00	9.000.000,00	18.000.000,00	24.000.000,00	60.000.000,00
26 - 1.552.0000 Recursos do PNAE (Programa Nacional de Alimentação Escolar)	0,00	3.230.000,00	3.500.000,00	4.020.000,00	4.070.000,00	14.820.000,00
Subfunção: 361 - Ensino Fundamental	0,00	67.716.640,00	111.794.250,00	105.290.570,00	113.577.700,00	398.379.160,00
Programa: 94 - PROGRAMA DE APOIO AS AÇÕES COMPLEMENTARES À ESCOLA	0,00	2.500.000,00	1.500.000,00	680.000,00	550.000,00	5.230.000,00
Ação: 2.381 - MANUTENÇÃO AO PROGRAMA DE APOIO AS AÇÕES COMPLEMENTARES DA	0,00	2.500.000,00	1.500.000,00	680.000,00	550.000,00	5.230.000,00
<b>749 - 3.3.90.00.00</b>	<b>0,00</b>	<b>2.500.000,00</b>	<b>1.500.000,00</b>	<b>680.000,00</b>	<b>550.000,00</b>	<b>5.230.000,00</b>
1 - 1.501.0000 Recursos ordinários não destinados a contrapartidas	0,00	500.000,00	500.000,00	180.000,00	50.000,00	1.230.000,00
25 - 1.500.1001 25% de Impostos e Transferências para a Educação (Art. 212 CF)	0,00	2.000.000,00	1.000.000,00	500.000,00	500.000,00	4.000.000,00
Programa: 104 - MELHORIA DA QUALIDADE DA EDUCAÇÃO INFANTIL	0,00	0,00	0,00	0,00	7.750.000,00	7.750.000,00
Ação: 1.398 - AÇÕES DE INVESTIMENTO DO PMPI - PLANO MUNICIPAL DA PRIMEIRA	0,00	0,00	0,00	0,00	100.000,00	100.000,00
<b>1033 - 4.4.90.00.00</b>	<b>0,00</b>	<b>0,00</b>	<b>0,00</b>	<b>0,00</b>	<b>100.000,00</b>	<b>100.000,00</b>
25 - 1.500.1001 25% de Impostos e Transferências para a Educação (Art. 212 CF)	0,00	0,00	0,00	0,00	100.000,00	100.000,00
Ação: 1.399 - CONSTRUÇÃO, REFORMA, AMPLIAÇÃO DE ESCOLAS E INVESTIMENTOS DA	0,00	0,00	0,00	0,00	7.450.000,00	7.450.000,00
<b>1035 - 4.4.90.00.00</b>	<b>0,00</b>	<b>0,00</b>	<b>0,00</b>	<b>0,00</b>	<b>7.450.000,00</b>	<b>7.450.000,00</b>
5 - 1.550.0000 Recursos do Salário Educação (QSE)	0,00	0,00	0,00	0,00	3.450.000,00	3.450.000,00
25 - 1.500.1001 25% de Impostos e Transferências para a Educação (Art. 212 CF)	0,00	0,00	0,00	0,00	4.000.000,00	4.000.000,00
Ação: 2.423 - AÇÕES DE MANUTENÇÃO DO PMPI - PLANO MUNICIPAL DA PRIMEIRA	0,00	0,00	0,00	0,00	200.000,00	200.000,00
<b>1034 - 3.3.90.00.00</b>	<b>0,00</b>	<b>0,00</b>	<b>0,00</b>	<b>0,00</b>	<b>200.000,00</b>	<b>200.000,00</b>
25 - 1.500.1001 25% de Impostos e Transferências para a Educação (Art. 212 CF)	0,00	0,00	0,00	0,00	200.000,00	200.000,00
Programa: 105 - PROMOÇÃO DO ENSINO FUNDAMENTAL DE QUALIDADE	0,00	42.244.640,00	86.884.250,00	74.750.570,00	81.482.700,00	285.362.160,00
Ação: 1.365 - CONSTRUÇÃO, REFORMA E AMPLIAÇÃO DE ESCOLAS E INVESTIMENTOS	0,00	9.280.000,00	23.000.000,00	24.400.000,00	26.336.000,00	83.016.000,00
<b>745 - 4.4.90.00.00</b>	<b>0,00</b>	<b>9.280.000,00</b>	<b>23.000.000,00</b>	<b>24.400.000,00</b>	<b>26.336.000,00</b>	<b>83.016.000,00</b>
3 - 1.754.0000 Recursos de Operações de Crédito	0,00	0,00	0,00	0,00	7.336.000,00	7.336.000,00
5 - 1.550.0000 Recursos do Salário Educação (QSE)	0,00	1.200.000,00	4.000.000,00	4.400.000,00	4.000.000,00	13.600.000,00
25 - 1.500.1001 25% de Impostos e Transferências para a Educação (Art. 212 CF)	0,00	8.080.000,00	19.000.000,00	20.000.000,00	15.000.000,00	62.080.000,00
Ação: 2.422 - AÇÕES DE MANUTENÇÃO PARA ALFABETIZAÇÃO NA IDADE CERTA	0,00	0,00	0,00	0,00	10.870.340,00	10.870.340,00
<b>1030 - 3.1.90.00.00</b>	<b>0,00</b>	<b>0,00</b>	<b>0,00</b>	<b>0,00</b>	<b>640.000,00</b>	<b>640.000,00</b>
25 - 1.500.1001 25% de Impostos e Transferências para a Educação (Art. 212 CF)	0,00	0,00	0,00	0,00	640.000,00	640.000,00





### Demonstrativo de Compatibilidade entre PPA e LOA

		PPA 2022 - 2025 - Valores em R\$					
		Valor global	2022	2023	2024	2025	Total
	<b>1031 - 3.1.91.00.00</b>	<b>0,00</b>	<b>0,00</b>	<b>0,00</b>	<b>0,00</b>	<b>2.000,00</b>	<b>2.000,00</b>
	25 - 1.500.1001 25% de Impostos e Transferências para a Educação (Art. 212 CF)	0,00	0,00	0,00	0,00	2.000,00	2.000,00
	<b>1032 - 3.3.90.00.00</b>	<b>0,00</b>	<b>0,00</b>	<b>0,00</b>	<b>0,00</b>	<b>10.228.340,00</b>	<b>10.228.340,00</b>
	5 - 1.550.0000 Recursos do Salário Educação (QSE)	0,00	0,00	0,00	0,00	1.000.000,00	1.000.000,00
	25 - 1.500.1001 25% de Impostos e Transferências para a Educação (Art. 212 CF)	0,00	0,00	0,00	0,00	9.216.340,00	9.216.340,00
	28 - 1.551.0000 Recursos do PDDE (Programa Dinheiro Direto na Escola)	0,00	0,00	0,00	0,00	10.000,00	10.000,00
	39 - 1.571.0000 Recursos de Convênios para Educação do Governo Estadual	0,00	0,00	0,00	0,00	2.000,00	2.000,00
Ação:	4.179 - MANUTENÇÃO DAS AÇÕES PARA O DESENVOLVIMENTO DO ENSINO	0,00	32.964.640,00	63.884.250,00	49.670.570,00	43.626.360,00	190.145.820,00
	<b>199 - 3.1.90.00.00</b>	<b>0,00</b>	<b>5.000.000,00</b>	<b>2.500.000,00</b>	<b>2.320.000,00</b>	<b>2.560.000,00</b>	<b>12.380.000,00</b>
	25 - 1.500.1001 25% de Impostos e Transferências para a Educação (Art. 212 CF)	0,00	5.000.000,00	2.500.000,00	2.320.000,00	2.560.000,00	12.380.000,00
	<b>200 - 3.1.91.00.00</b>	<b>0,00</b>	<b>846.000,00</b>	<b>85.000,00</b>	<b>50.000,00</b>	<b>8.000,00</b>	<b>989.000,00</b>
	25 - 1.500.1001 25% de Impostos e Transferências para a Educação (Art. 212 CF)	0,00	846.000,00	85.000,00	50.000,00	8.000,00	989.000,00
	<b>889 - 3.3.50.00.00</b>	<b>0,00</b>	<b>0,00</b>	<b>0,00</b>	<b>1.566.890,00</b>	<b>0,00</b>	<b>1.566.890,00</b>
	25 - 1.500.1001 25% de Impostos e Transferências para a Educação (Art. 212 CF)	0,00	0,00	0,00	1.566.890,00	0,00	1.566.890,00
	<b>201 - 3.3.90.00.00</b>	<b>0,00</b>	<b>27.118.640,00</b>	<b>61.299.250,00</b>	<b>45.733.680,00</b>	<b>41.058.360,00</b>	<b>175.209.930,00</b>
	5 - 1.550.0000 Recursos do Salário Educação (QSE)	0,00	4.450.000,00	1.700.000,00	1.700.000,00	4.000.000,00	11.850.000,00
	25 - 1.500.1001 25% de Impostos e Transferências para a Educação (Art. 212 CF)	0,00	22.646.640,00	59.549.250,00	43.973.680,00	36.910.360,00	163.079.930,00
	28 - 1.551.0000 Recursos do PDDE (Programa Dinheiro Direto na Escola)	0,00	22.000,00	50.000,00	50.000,00	40.000,00	162.000,00
	39 - 1.571.0000 Recursos de Convênios para Educação do Governo Estadual	0,00	0,00	0,00	10.000,00	8.000,00	18.000,00
	103 - 1.544.0000 Recursos de Precatório do FUNDEF	0,00	0,00	0,00	0,00	100.000,00	100.000,00
Ação:	8.272 - APOIO ÀS AÇÕES DE CUSTEIO DAS VERBAS INDENIZATÓRIAS	0,00	0,00	0,00	680.000,00	650.000,00	1.330.000,00
	<b>979 - 3.3.90.00.00</b>	<b>0,00</b>	<b>0,00</b>	<b>0,00</b>	<b>680.000,00</b>	<b>650.000,00</b>	<b>1.330.000,00</b>
	25 - 1.500.1001 25% de Impostos e Transferências para a Educação (Art. 212 CF)	0,00	0,00	0,00	680.000,00	650.000,00	1.330.000,00
Programa:	108 - SUPORTE AO ESTUDANTE DA REDE MUNICIPAL DE ENSINO	0,00	13.122.000,00	11.110.000,00	19.710.000,00	11.275.000,00	55.217.000,00
Ação:	1.188 - AQUISIÇÃO DE VEÍCULOS PARA TRANSPORTE ESCOLAR	0,00	1.070.000,00	1.000.000,00	500.000,00	0,00	2.570.000,00
	<b>504 - 4.4.90.00.00</b>	<b>0,00</b>	<b>1.070.000,00</b>	<b>1.000.000,00</b>	<b>500.000,00</b>	<b>0,00</b>	<b>2.570.000,00</b>
	4 - 1.569.0000 Outras Transferências de Recursos do FNDE	0,00	70.000,00	0,00	0,00	0,00	70.000,00
	25 - 1.500.1001 25% de Impostos e Transferências para a Educação (Art. 212 CF)	0,00	1.000.000,00	1.000.000,00	500.000,00	0,00	2.500.000,00
Ação:	2.191 - DISTRIBUIÇÃO DE FARDAMENTO ESCOLAR	0,00	1.000.000,00	1.000.000,00	3.000.000,00	1.000.000,00	6.000.000,00
	<b>332 - 3.3.90.00.00</b>	<b>0,00</b>	<b>1.000.000,00</b>	<b>1.000.000,00</b>	<b>3.000.000,00</b>	<b>1.000.000,00</b>	<b>6.000.000,00</b>
	1 - 1.501.0000 Recursos ordinários não destinados a contrapartidas	0,00	1.000.000,00	1.000.000,00	3.000.000,00	1.000.000,00	6.000.000,00
Ação:	2.281 - DISTRIBUIÇÃO DE MOCHILA, KITS ESCOLARES, MATERIAL DIDÁTICO,	0,00	5.030.000,00	3.300.000,00	7.300.000,00	10.275.000,00	25.905.000,00
	<b>507 - 3.3.90.00.00</b>	<b>0,00</b>	<b>5.030.000,00</b>	<b>3.300.000,00</b>	<b>7.300.000,00</b>	<b>10.275.000,00</b>	<b>25.905.000,00</b>
	4 - 1.569.0000 Outras Transferências de Recursos do FNDE	0,00	30.000,00	300.000,00	300.000,00	175.000,00	805.000,00
	5 - 1.550.0000 Recursos do Salário Educação (QSE)	0,00	0,00	0,00	0,00	1.100.000,00	1.100.000,00
	25 - 1.500.1001 25% de Impostos e Transferências para a Educação (Art. 212 CF)	0,00	5.000.000,00	3.000.000,00	7.000.000,00	9.000.000,00	24.000.000,00



### Demonstrativo de Compatibilidade entre PPA e LOA

		PPA 2022 - 2025 - Valores em R\$					
		Valor global	2022	2023	2024	2025	Total
Ação:	8.181 - MANUTENÇÃO DAS AÇÕES DE GARANTIA DO TRANSPORTE AOS ALUNOS	0,00	6.022.000,00	5.810.000,00	8.910.000,00	0,00	20.742.000,00
	<b>203 - 3.3.90.00.00</b>	<b>0,00</b>	<b>6.022.000,00</b>	<b>5.810.000,00</b>	<b>8.910.000,00</b>	<b>0,00</b>	<b>20.742.000,00</b>
	25 - 1.500.1001 25% de Impostos e Transferências para a Educação (Art. 212 CF)	0,00	5.000.000,00	5.000.000,00	7.000.000,00	0,00	17.000.000,00
	27 - 1.553.0000 Recursos do PNATE (Programa Nacional de Apoio ao Transporte Escolar)	0,00	502.000,00	110.000,00	110.000,00	0,00	722.000,00
	29 - 1.576.0000 Recursos do Programa Estadual de Transporte Escolar - PETE	0,00	520.000,00	700.000,00	1.800.000,00	0,00	3.020.000,00
Programa:	110 - VALORIZAÇÃO DOS SERVIDORES DA EDUCAÇÃO	0,00	6.200.000,00	8.200.000,00	7.000.000,00	7.000.000,00	28.400.000,00
Ação:	2.178 - MANUTENÇÃO DE AÇÕES DE FORMAÇÃO E QUALIFICAÇÃO DOS	0,00	1.200.000,00	1.200.000,00	500.000,00	500.000,00	3.400.000,00
	<b>323 - 3.3.90.00.00</b>	<b>0,00</b>	<b>1.200.000,00</b>	<b>1.200.000,00</b>	<b>500.000,00</b>	<b>500.000,00</b>	<b>3.400.000,00</b>
	25 - 1.500.1001 25% de Impostos e Transferências para a Educação (Art. 212 CF)	0,00	1.200.000,00	1.200.000,00	500.000,00	500.000,00	3.400.000,00
Ação:	8.146 - ENCARGOS COM VALE TRANSPORTE DOS SERVIDORES DA EDUCAÇÃO	0,00	5.000.000,00	7.000.000,00	6.500.000,00	6.500.000,00	25.000.000,00
	<b>584 - 3.3.90.00.00</b>	<b>0,00</b>	<b>5.000.000,00</b>	<b>7.000.000,00</b>	<b>6.500.000,00</b>	<b>6.500.000,00</b>	<b>25.000.000,00</b>
	25 - 1.500.1001 25% de Impostos e Transferências para a Educação (Art. 212 CF)	0,00	5.000.000,00	7.000.000,00	6.500.000,00	6.500.000,00	25.000.000,00
Programa:	111 - PROGRAMA DE EDUCAÇÃO EM TEMPO INTEGRAL	0,00	800.000,00	1.200.000,00	1.200.000,00	4.050.000,00	7.250.000,00
Ação:	1.85 - AÇÕES DE INVESTIMENTO DO PROGRAMA DE EDUCAÇÃO INTEGRAL	0,00	700.000,00	700.000,00	700.000,00	1.555.000,00	3.655.000,00
	<b>325 - 4.4.90.00.00</b>	<b>0,00</b>	<b>700.000,00</b>	<b>700.000,00</b>	<b>700.000,00</b>	<b>1.555.000,00</b>	<b>3.655.000,00</b>
	25 - 1.500.1001 25% de Impostos e Transferências para a Educação (Art. 212 CF)	0,00	700.000,00	700.000,00	700.000,00	700.000,00	2.800.000,00
	68 - 1.569.0000 Recursos da Escola Integral (ETI - FNDE)	0,00	0,00	0,00	0,00	855.000,00	855.000,00
Ação:	2.180 - MANUTENÇÃO DAS AÇÕES DA EDUCAÇÃO EM TEMPO INTEGRAL	0,00	100.000,00	500.000,00	500.000,00	2.495.000,00	3.595.000,00
	<b>326 - 3.3.90.00.00</b>	<b>0,00</b>	<b>100.000,00</b>	<b>500.000,00</b>	<b>500.000,00</b>	<b>2.495.000,00</b>	<b>3.595.000,00</b>
	25 - 1.500.1001 25% de Impostos e Transferências para a Educação (Art. 212 CF)	0,00	100.000,00	500.000,00	500.000,00	500.000,00	1.600.000,00
	68 - 1.569.0000 Recursos da Escola Integral (ETI - FNDE)	0,00	0,00	0,00	0,00	1.995.000,00	1.995.000,00
Programa:	112 - APOIO ADMINISTRATIVO AS AÇÕES DA SECRETARIA MUNICIPAL DE EDUCA	0,00	2.250.000,00	2.300.000,00	1.600.000,00	1.025.000,00	7.175.000,00
Ação:	1.179 - APOIO AS AÇÕES DE INVESTIMENTO DA SECRETARIA DE EDUCAÇÃO	0,00	550.000,00	600.000,00	200.000,00	200.000,00	1.550.000,00
	<b>485 - 4.4.90.00.00</b>	<b>0,00</b>	<b>550.000,00</b>	<b>600.000,00</b>	<b>200.000,00</b>	<b>200.000,00</b>	<b>1.550.000,00</b>
	1 - 1.501.0000 Recursos ordinários não destinados a contrapartidas	0,00	50.000,00	100.000,00	100.000,00	100.000,00	350.000,00
	25 - 1.500.1001 25% de Impostos e Transferências para a Educação (Art. 212 CF)	0,00	500.000,00	500.000,00	100.000,00	100.000,00	1.200.000,00
Ação:	8.144 - APOIO AS AÇÕES DE MANUTENÇÃO DA SECRETARIA DE EDUCAÇÃO	0,00	1.700.000,00	1.700.000,00	1.400.000,00	825.000,00	5.625.000,00
	<b>190 - 3.3.90.00.00</b>	<b>0,00</b>	<b>1.700.000,00</b>	<b>1.700.000,00</b>	<b>1.400.000,00</b>	<b>825.000,00</b>	<b>5.625.000,00</b>
	1 - 1.501.0000 Recursos ordinários não destinados a contrapartidas	0,00	400.000,00	400.000,00	400.000,00	200.000,00	1.400.000,00
	4 - 1.569.0000 Outras Transferências de Recursos do FNDE	0,00	0,00	0,00	0,00	25.000,00	25.000,00
	25 - 1.500.1001 25% de Impostos e Transferências para a Educação (Art. 212 CF)	0,00	1.300.000,00	1.300.000,00	1.000.000,00	600.000,00	4.200.000,00
Programa:	113 - PROGRAMA DE APOIO AO DESENVOLVIMENTO DA ESCOLA E GESTÃO DEMO	0,00	600.000,00	600.000,00	350.000,00	350.000,00	1.900.000,00
Ação:	1.84 - AÇÕES DE INVESTIMENTO DO PROGRAMA DE APOIO AO	0,00	100.000,00	100.000,00	50.000,00	50.000,00	300.000,00
	<b>324 - 4.4.90.00.00</b>	<b>0,00</b>	<b>100.000,00</b>	<b>100.000,00</b>	<b>50.000,00</b>	<b>50.000,00</b>	<b>300.000,00</b>
	25 - 1.500.1001 25% de Impostos e Transferências para a Educação (Art. 212 CF)	0,00	100.000,00	100.000,00	50.000,00	50.000,00	300.000,00
Ação:	2.110 - MANUTENÇÃO DO PROGRAMA DE APOIO AO DESENVOLVIMENTO DA	0,00	500.000,00	500.000,00	300.000,00	300.000,00	1.600.000,00

**Demonstrativo de Compatibilidade entre PPA e LOA**

		PPA 2022 - 2025 - Valores em R\$					
		Valor global	2022	2023	2024	2025	Total
<b>193 - 3.3.90.00.00</b>		<b>0,00</b>	<b>500.000,00</b>	<b>500.000,00</b>	<b>300.000,00</b>	<b>300.000,00</b>	<b>1.600.000,00</b>
25 - 1.500.1001 25% de Impostos e Transferências para a Educação (Art. 212 CF)		0,00	500.000,00	500.000,00	300.000,00	300.000,00	1.600.000,00
Programa:	165 - PRÓ-ENEN	0,00	0,00	0,00	0,00	95.000,00	95.000,00
Ação:	2.438 - REALIZAÇÃO DE CUSOS PELA UNIVERSIDADE FEDERAL RURAL DE	0,00	0,00	0,00	0,00	95.000,00	95.000,00
<b>1092 - 3.3.50.00.00</b>		<b>0,00</b>	<b>0,00</b>	<b>0,00</b>	<b>0,00</b>	<b>95.000,00</b>	<b>95.000,00</b>
25 - 1.500.1001 25% de Impostos e Transferências para a Educação (Art. 212 CF)		0,00	0,00	0,00	0,00	95.000,00	95.000,00
Subfunção:	365 - Educação Infantil	0,00	7.540.000,00	12.250.000,00	9.774.000,00	10.014.000,00	39.578.000,00
Programa:	104 - MELHORIA DA QUALIDADE DA EDUCAÇÃO INFANTIL	0,00	4.920.000,00	10.038.000,00	8.662.000,00	9.602.000,00	33.222.000,00
Ação:	1.87 - CONSTRUÇÃO DE CENTROS MUNICIPAIS DE EDUCAÇÃO INFANTIL (CMEI)	0,00	600.000,00	5.000.000,00	4.000.000,00	0,00	9.600.000,00
<b>748 - 4.4.90.00.00</b>		<b>0,00</b>	<b>600.000,00</b>	<b>5.000.000,00</b>	<b>4.000.000,00</b>	<b>0,00</b>	<b>9.600.000,00</b>
25 - 1.500.1001 25% de Impostos e Transferências para a Educação (Art. 212 CF)		0,00	600.000,00	5.000.000,00	4.000.000,00	0,00	9.600.000,00
Ação:	1.380 - APOIO AS AÇÕES DE INVESTIMENTO PARA EDUCAÇÃO INFANTIL	0,00	400.000,00	500.000,00	250.000,00	0,00	1.150.000,00
<b>821 - 4.4.90.00.00</b>		<b>0,00</b>	<b>400.000,00</b>	<b>500.000,00</b>	<b>250.000,00</b>	<b>0,00</b>	<b>1.150.000,00</b>
25 - 1.500.1001 25% de Impostos e Transferências para a Educação (Art. 212 CF)		0,00	400.000,00	500.000,00	250.000,00	0,00	1.150.000,00
Ação:	8.226 - APOIO AS AÇÕES PARA O DESENVOLVIMENTO DA EDUCAÇÃO INFANTIL	0,00	3.920.000,00	4.538.000,00	4.412.000,00	9.602.000,00	22.472.000,00
<b>204 - 3.1.90.00.00</b>		<b>0,00</b>	<b>10.000,00</b>	<b>10.000,00</b>	<b>10.000,00</b>	<b>1.200.000,00</b>	<b>1.230.000,00</b>
25 - 1.500.1001 25% de Impostos e Transferências para a Educação (Art. 212 CF)		0,00	10.000,00	10.000,00	10.000,00	1.200.000,00	1.230.000,00
<b>753 - 3.1.91.00.00</b>		<b>0,00</b>	<b>10.000,00</b>	<b>2.000,00</b>	<b>2.000,00</b>	<b>2.000,00</b>	<b>16.000,00</b>
25 - 1.500.1001 25% de Impostos e Transferências para a Educação (Art. 212 CF)		0,00	10.000,00	2.000,00	2.000,00	2.000,00	16.000,00
<b>206 - 3.3.50.00.00</b>		<b>0,00</b>	<b>3.500.000,00</b>	<b>4.126.000,00</b>	<b>4.000.000,00</b>	<b>8.000.000,00</b>	<b>19.626.000,00</b>
25 - 1.500.1001 25% de Impostos e Transferências para a Educação (Art. 212 CF)		0,00	3.500.000,00	4.126.000,00	4.000.000,00	8.000.000,00	19.626.000,00
<b>205 - 3.3.90.00.00</b>		<b>0,00</b>	<b>400.000,00</b>	<b>400.000,00</b>	<b>400.000,00</b>	<b>400.000,00</b>	<b>1.600.000,00</b>
25 - 1.500.1001 25% de Impostos e Transferências para a Educação (Art. 212 CF)		0,00	400.000,00	400.000,00	400.000,00	400.000,00	1.600.000,00
Programa:	116 - PROGRAMA MUNICIPAL DE CRECHES	0,00	2.620.000,00	2.212.000,00	1.112.000,00	412.000,00	6.356.000,00
Ação:	1.97 - APOIO AS AÇÕES DE INVESTIMENTO PARA O PROGRAMA MUNICIPAL DE	0,00	2.000.000,00	2.000.000,00	1.000.000,00	300.000,00	5.300.000,00
<b>268 - 4.4.90.00.00</b>		<b>0,00</b>	<b>2.000.000,00</b>	<b>2.000.000,00</b>	<b>1.000.000,00</b>	<b>300.000,00</b>	<b>5.300.000,00</b>
25 - 1.500.1001 25% de Impostos e Transferências para a Educação (Art. 212 CF)		0,00	2.000.000,00	2.000.000,00	1.000.000,00	300.000,00	5.300.000,00
Ação:	8.226 - APOIO AS AÇÕES PARA O DESENVOLVIMENTO DA EDUCAÇÃO INFANTIL	0,00	620.000,00	212.000,00	112.000,00	112.000,00	1.056.000,00
<b>750 - 3.1.90.00.00</b>		<b>0,00</b>	<b>10.000,00</b>	<b>10.000,00</b>	<b>10.000,00</b>	<b>10.000,00</b>	<b>40.000,00</b>
25 - 1.500.1001 25% de Impostos e Transferências para a Educação (Art. 212 CF)		0,00	10.000,00	10.000,00	10.000,00	10.000,00	40.000,00
<b>267 - 3.1.91.00.00</b>		<b>0,00</b>	<b>10.000,00</b>	<b>2.000,00</b>	<b>2.000,00</b>	<b>2.000,00</b>	<b>16.000,00</b>
25 - 1.500.1001 25% de Impostos e Transferências para a Educação (Art. 212 CF)		0,00	10.000,00	2.000,00	2.000,00	2.000,00	16.000,00
<b>751 - 3.3.50.00.00</b>		<b>0,00</b>	<b>500.000,00</b>	<b>0,00</b>	<b>0,00</b>	<b>0,00</b>	<b>500.000,00</b>
25 - 1.500.1001 25% de Impostos e Transferências para a Educação (Art. 212 CF)		0,00	500.000,00	0,00	0,00	0,00	500.000,00
<b>752 - 3.3.90.00.00</b>		<b>0,00</b>	<b>100.000,00</b>	<b>200.000,00</b>	<b>100.000,00</b>	<b>100.000,00</b>	<b>500.000,00</b>
25 - 1.500.1001 25% de Impostos e Transferências para a Educação (Art. 212 CF)		0,00	100.000,00	200.000,00	100.000,00	100.000,00	500.000,00

**Demonstrativo de Compatibilidade entre PPA e LOA**

PPA 2022 - 2025 - Valores em R\$

	Valor global	2022	2023	2024	2025	Total
Subfunção: 366 - Educação de Jovens e Adultos	0,00	1.500.000,00	820.000,00	412.000,00	412.000,00	3.144.000,00
Programa: 117 - MELHORIA DA QUALIDADE DE EDUCAÇÃO DE JOVENS, ADULTOS, IDOSOS E	0,00	1.500.000,00	820.000,00	412.000,00	412.000,00	3.144.000,00
Ação: 4.184 - AÇÕES DE APOIO AO PROGRAMA EJAI E ERRADICAÇÃO DO	0,00	1.500.000,00	820.000,00	412.000,00	412.000,00	3.144.000,00
<b>883 - 3.1.90.00.00</b>	<b>0,00</b>	<b>0,00</b>	<b>10.000,00</b>	<b>10.000,00</b>	<b>10.000,00</b>	<b>30.000,00</b>
25 - 1.500.1001 25% de Impostos e Transferências para a Educação (Art. 212 CF)	0,00	0,00	10.000,00	10.000,00	10.000,00	30.000,00
<b>882 - 3.1.91.00.00</b>	<b>0,00</b>	<b>0,00</b>	<b>10.000,00</b>	<b>2.000,00</b>	<b>2.000,00</b>	<b>14.000,00</b>
25 - 1.500.1001 25% de Impostos e Transferências para a Educação (Art. 212 CF)	0,00	0,00	10.000,00	2.000,00	2.000,00	14.000,00
<b>207 - 3.3.90.00.00</b>	<b>0,00</b>	<b>1.500.000,00</b>	<b>800.000,00</b>	<b>400.000,00</b>	<b>400.000,00</b>	<b>3.100.000,00</b>
25 - 1.500.1001 25% de Impostos e Transferências para a Educação (Art. 212 CF)	0,00	1.500.000,00	800.000,00	400.000,00	400.000,00	3.100.000,00
Subfunção: 367 - Educação Especial	0,00	350.000,00	1.312.000,00	562.000,00	562.000,00	2.786.000,00
Programa: 118 - SUPORTE DA EDUCAÇÃO PARA PESSOA COM DEFICIÊNCIA E DIRETOS HUMA	0,00	350.000,00	1.312.000,00	562.000,00	562.000,00	2.786.000,00
Ação: 1.101 - AÇÕES DE INVESTIMENTOS PARA O DESENVOLVIMENTO DA EDUCAÇÃO	0,00	150.000,00	520.000,00	212.000,00	212.000,00	1.094.000,00
<b>885 - 3.1.90.00.00</b>	<b>0,00</b>	<b>0,00</b>	<b>10.000,00</b>	<b>10.000,00</b>	<b>10.000,00</b>	<b>30.000,00</b>
25 - 1.500.1001 25% de Impostos e Transferências para a Educação (Art. 212 CF)	0,00	0,00	10.000,00	10.000,00	10.000,00	30.000,00
<b>884 - 3.1.91.00.00</b>	<b>0,00</b>	<b>0,00</b>	<b>10.000,00</b>	<b>2.000,00</b>	<b>2.000,00</b>	<b>14.000,00</b>
25 - 1.500.1001 25% de Impostos e Transferências para a Educação (Art. 212 CF)	0,00	0,00	10.000,00	2.000,00	2.000,00	14.000,00
<b>339 - 4.4.90.00.00</b>	<b>0,00</b>	<b>150.000,00</b>	<b>500.000,00</b>	<b>200.000,00</b>	<b>200.000,00</b>	<b>1.050.000,00</b>
25 - 1.500.1001 25% de Impostos e Transferências para a Educação (Art. 212 CF)	0,00	150.000,00	500.000,00	200.000,00	200.000,00	1.050.000,00
Ação: 4.185 - AÇÕES PARA O DESENVOLVIMENTO DA EDUCAÇÃO PARA PESSOA COM	0,00	200.000,00	792.000,00	350.000,00	350.000,00	1.692.000,00
<b>208 - 3.3.90.00.00</b>	<b>0,00</b>	<b>200.000,00</b>	<b>792.000,00</b>	<b>350.000,00</b>	<b>350.000,00</b>	<b>1.692.000,00</b>
25 - 1.500.1001 25% de Impostos e Transferências para a Educação (Art. 212 CF)	0,00	200.000,00	792.000,00	350.000,00	350.000,00	1.692.000,00
Subfunção: 782 - Transporte Rodoviário	0,00	0,00	0,00	0,00	11.980.000,00	11.980.000,00
Programa: 108 - SUPORTE AO ESTUDANTE DA REDE MUNICIPAL DE ENSINO	0,00	0,00	0,00	0,00	11.980.000,00	11.980.000,00
Ação: 1.188 - AQUISIÇÃO DE VEÍCULOS PARA TRANSPORTE ESCOLAR	0,00	0,00	0,00	0,00	500.000,00	500.000,00
<b>1084 - 4.4.90.00.00</b>	<b>0,00</b>	<b>0,00</b>	<b>0,00</b>	<b>0,00</b>	<b>500.000,00</b>	<b>500.000,00</b>
25 - 1.500.1001 25% de Impostos e Transferências para a Educação (Art. 212 CF)	0,00	0,00	0,00	0,00	500.000,00	500.000,00
Ação: 8.181 - MANUTENÇÃO DAS AÇÕES DE GARANTIA DO TRANSPORTE AOS ALUNOS	0,00	0,00	0,00	0,00	11.480.000,00	11.480.000,00
<b>1085 - 3.3.90.00.00</b>	<b>0,00</b>	<b>0,00</b>	<b>0,00</b>	<b>0,00</b>	<b>11.480.000,00</b>	<b>11.480.000,00</b>
25 - 1.500.1001 25% de Impostos e Transferências para a Educação (Art. 212 CF)	0,00	0,00	0,00	0,00	7.000.000,00	7.000.000,00
27 - 1.553.0000 Recursos do PNATE (Programa Nacional de Apoio ao Transporte Escolar)	0,00	0,00	0,00	0,00	1.030.000,00	1.030.000,00
29 - 1.576.0000 Recursos do Programa Estadual de Transporte Escolar - PETE	0,00	0,00	0,00	0,00	3.450.000,00	3.450.000,00
<b>Unidade orçamentária: 30200 - FUNDEB - Fundo de Manutenção e Desenvolvement</b>	<b>0,00</b>	<b>148.428.000,00</b>	<b>196.463.000,00</b>	<b>209.161.000,00</b>	<b>212.304.000,00</b>	<b>766.356.000,00</b>
Função: 12 - Educação	0,00	148.428.000,00	196.463.000,00	209.161.000,00	212.304.000,00	766.356.000,00
Subfunção: 361 - Ensino Fundamental	0,00	97.995.000,00	142.204.000,00	147.715.100,00	141.023.000,00	528.937.100,00
Programa: 105 - PROMOÇÃO DO ENSINO FUNDAMENTAL DE QUALIDADE	0,00	97.995.000,00	142.204.000,00	147.715.100,00	141.023.000,00	528.937.100,00
Ação: 1.381 - AÇÕES DE INVESTIMENTOS PARA O DESENVOLVIMENTO DO ENSINO	0,00	2.000.000,00	2.000.000,00	1.000.000,00	800.000,00	5.800.000,00
<b>822 - 4.4.90.00.00</b>	<b>0,00</b>	<b>2.000.000,00</b>	<b>2.000.000,00</b>	<b>1.000.000,00</b>	<b>800.000,00</b>	<b>5.800.000,00</b>

**Demonstrativo de Compatibilidade entre PPA e LOA**

		PPA 2022 - 2025 - Valores em R\$					
		Valor global	2022	2023	2024	2025	Total
	12 - 1.540.0000 FUNDEB 30% (Despesas Diversas)	0,00	2.000.000,00	2.000.000,00	1.000.000,00	800.000,00	5.800.000,00
Ação:	1.397 - AÇÕES DE INVESTIMENTOS PARA ALFABETIZAÇÃO NA IDADE CERTA	0,00	0,00	0,00	0,00	200.000,00	200.000,00
	<b>1025 - 4.4.90.00.00</b>	<b>0,00</b>	<b>0,00</b>	<b>0,00</b>	<b>0,00</b>	<b>200.000,00</b>	<b>200.000,00</b>
	12 - 1.540.0000 FUNDEB 30% (Despesas Diversas)	0,00	0,00	0,00	0,00	200.000,00	200.000,00
Ação:	2.317 - AÇÕES PARA O DESENVOLVIMENTO DO ENSINO FUNDAMENTAL COM	0,00	95.995.000,00	140.204.000,00	142.410.100,00	109.242.400,00	487.851.500,00
	<b>754 - 3.1.90.00.00</b>	<b>0,00</b>	<b>86.830.480,00</b>	<b>128.496.000,00</b>	<b>117.865.000,00</b>	<b>94.890.400,00</b>	<b>428.081.880,00</b>
	10 - 1.540.1070 FUNDEB 70% (Profissionais da Educação Básica)	0,00	62.476.480,00	95.300.700,00	80.709.900,00	66.122.880,00	304.609.960,00
	11 - 1.541.1070 Complemento da União - VAAF - FUNDEB 70% (Profissionais da Educação)	0,00	14.790.000,00	23.400.000,00	25.200.000,00	16.920.000,00	80.310.000,00
	12 - 1.540.0000 FUNDEB 30% (Despesas Diversas)	0,00	9.000.000,00	8.795.300,00	10.955.100,00	11.047.520,00	39.797.920,00
	37 - 1.542.1070 Complemento da União - VAAT - Profissionais da Educação Básica	0,00	564.000,00	1.000.000,00	1.000.000,00	800.000,00	3.364.000,00
	<b>755 - 3.1.91.00.00</b>	<b>0,00</b>	<b>8.164.520,00</b>	<b>10.000.000,00</b>	<b>20.245.100,00</b>	<b>12.248.000,00</b>	<b>50.657.620,00</b>
	10 - 1.540.1070 FUNDEB 70% (Profissionais da Educação Básica)	0,00	6.164.520,00	8.700.000,00	18.245.100,00	11.248.000,00	44.357.620,00
	12 - 1.540.0000 FUNDEB 30% (Despesas Diversas)	0,00	2.000.000,00	1.300.000,00	2.000.000,00	1.000.000,00	6.300.000,00
	<b>891 - 3.3.50.00.00</b>	<b>0,00</b>	<b>0,00</b>	<b>0,00</b>	<b>1.000.000,00</b>	<b>0,00</b>	<b>1.000.000,00</b>
	12 - 1.540.0000 FUNDEB 30% (Despesas Diversas)	0,00	0,00	0,00	1.000.000,00	0,00	1.000.000,00
	<b>756 - 3.3.90.00.00</b>	<b>0,00</b>	<b>1.000.000,00</b>	<b>1.708.000,00</b>	<b>3.300.000,00</b>	<b>2.104.000,00</b>	<b>8.112.000,00</b>
	10 - 1.540.1070 FUNDEB 70% (Profissionais da Educação Básica)	0,00	0,00	8.000,00	400.000,00	64.000,00	472.000,00
	12 - 1.540.0000 FUNDEB 30% (Despesas Diversas)	0,00	1.000.000,00	1.700.000,00	400.000,00	40.000,00	3.140.000,00
	62 - 1.543.0000 Complemento da União - VAAR - Demais Despesas	0,00	0,00	0,00	2.500.000,00	2.000.000,00	4.500.000,00
Ação:	2.421 - AÇÕES DE MANUTENÇÃO PARA ALFABETIZAÇÃO NA IDADE CERTA	0,00	0,00	0,00	0,00	27.310.600,00	27.310.600,00
	<b>1026 - 3.1.90.00.00</b>	<b>0,00</b>	<b>0,00</b>	<b>0,00</b>	<b>0,00</b>	<b>23.314.600,00</b>	<b>23.314.600,00</b>
	10 - 1.540.1070 FUNDEB 70% (Profissionais da Educação Básica)	0,00	0,00	0,00	0,00	16.122.720,00	16.122.720,00
	11 - 1.541.1070 Complemento da União - VAAF - FUNDEB 70% (Profissionais da Educação)	0,00	0,00	0,00	0,00	4.230.000,00	4.230.000,00
	12 - 1.540.0000 FUNDEB 30% (Despesas Diversas)	0,00	0,00	0,00	0,00	2.761.880,00	2.761.880,00
	37 - 1.542.1070 Complemento da União - VAAT - Profissionais da Educação Básica	0,00	0,00	0,00	0,00	200.000,00	200.000,00
	<b>1027 - 3.1.91.00.00</b>	<b>0,00</b>	<b>0,00</b>	<b>0,00</b>	<b>0,00</b>	<b>3.470.000,00</b>	<b>3.470.000,00</b>
	10 - 1.540.1070 FUNDEB 70% (Profissionais da Educação Básica)	0,00	0,00	0,00	0,00	3.220.000,00	3.220.000,00
	12 - 1.540.0000 FUNDEB 30% (Despesas Diversas)	0,00	0,00	0,00	0,00	250.000,00	250.000,00
	<b>1028 - 3.3.90.00.00</b>	<b>0,00</b>	<b>0,00</b>	<b>0,00</b>	<b>0,00</b>	<b>526.000,00</b>	<b>526.000,00</b>
	10 - 1.540.1070 FUNDEB 70% (Profissionais da Educação Básica)	0,00	0,00	0,00	0,00	16.000,00	16.000,00
	12 - 1.540.0000 FUNDEB 30% (Despesas Diversas)	0,00	0,00	0,00	0,00	10.000,00	10.000,00
	62 - 1.543.0000 Complemento da União - VAAR - Demais Despesas	0,00	0,00	0,00	0,00	500.000,00	500.000,00
Ação:	8.276 - APOIO AS AÇÕES PARA O CUSTEIO DAS VERBAS INDENIZATÓRIAS	0,00	0,00	0,00	260.000,00	216.000,00	476.000,00
	<b>986 - 3.3.90.00.00</b>	<b>0,00</b>	<b>0,00</b>	<b>0,00</b>	<b>260.000,00</b>	<b>216.000,00</b>	<b>476.000,00</b>
	12 - 1.540.0000 FUNDEB 30% (Despesas Diversas)	0,00	0,00	0,00	260.000,00	216.000,00	476.000,00
Ação:	8.277 - APOIO AS AÇÕES PARA O CUSTEIO DAS VERBAS INDENIZATÓRIAS	0,00	0,00	0,00	4.045.000,00	2.560.000,00	6.605.000,00
	<b>987 - 3.3.90.00.00</b>	<b>0,00</b>	<b>0,00</b>	<b>0,00</b>	<b>4.045.000,00</b>	<b>2.560.000,00</b>	<b>6.605.000,00</b>



### Demonstrativo de Compatibilidade entre PPA e LOA

		PPA 2022 - 2025 - Valores em R\$					
		Valor global	2022	2023	2024	2025	Total
	10 - 1.540.1070 FUNDEB 70% (Profissionais da Educação Básica)	0,00	0,00	0,00	4.045.000,00	2.560.000,00	6.605.000,00
Ação:	8.284 - APOIO AS AÇÕES PARA O CUSTEIO DAS VERBAS INDENIZATÓRIAS DA <b>1029 - 3.3.90.00.00</b>	0,00 <b>0,00</b>	0,00 <b>0,00</b>	0,00 <b>0,00</b>	0,00 <b>0,00</b>	694.000,00 <b>694.000,00</b>	694.000,00 <b>694.000,00</b>
	10 - 1.540.1070 FUNDEB 70% (Profissionais da Educação Básica)	0,00	0,00	0,00	0,00	640.000,00	640.000,00
	12 - 1.540.0000 FUNDEB 30% (Despesas Diversas)	0,00	0,00	0,00	0,00	54.000,00	54.000,00
Subfunção:	365 - Educação Infantil	0,00	48.765.000,00	53.159.000,00	60.345.900,00	70.181.000,00	232.450.900,00
Programa:	116 - PROGRAMA MUNICIPAL DE CRECHES	0,00	47.765.000,00	53.139.000,00	60.325.900,00	70.161.000,00	231.390.900,00
Ação:	1.370 - AÇÕES DE INVESTIMENTO PARA O DESENVOLVIMENTO DA EDUCAÇÃO <b>761 - 4.4.90.00.00</b>	0,00 <b>0,00</b>	1.564.000,00 <b>1.564.000,00</b>	3.000.000,00 <b>3.000.000,00</b>	2.000.000,00 <b>2.000.000,00</b>	2.000.000,00 <b>2.000.000,00</b>	8.564.000,00 <b>8.564.000,00</b>
	12 - 1.540.0000 FUNDEB 30% (Despesas Diversas)	0,00	0,00	1.000.000,00	500.000,00	500.000,00	2.000.000,00
	13 - 1.541.0000 Complemento da União - VAAF - FUNDEB 30% (Demais Despesas)	0,00	1.000.000,00	1.000.000,00	500.000,00	500.000,00	3.000.000,00
	38 - 1.542.0000 Complemento da União - VAAT - Demais Despesas	0,00	564.000,00	1.000.000,00	1.000.000,00	1.000.000,00	3.564.000,00
Ação:	2.319 - AÇÕES PARA O DESENVOLVIMENTO DA EDUCAÇÃO INFANTIL COM <b>570 - 3.1.90.00.00</b>	0,00 <b>0,00</b>	46.201.000,00 <b>40.431.000,00</b>	50.139.000,00 <b>43.090.000,00</b>	55.400.900,00 <b>47.365.000,00</b>	65.841.000,00 <b>56.840.000,00</b>	217.581.900,00 <b>187.726.000,00</b>
	10 - 1.540.1070 FUNDEB 70% (Profissionais da Educação Básica)	0,00	39.231.000,00	41.500.000,00	45.075.000,00	55.000.000,00	180.806.000,00
	12 - 1.540.0000 FUNDEB 30% (Despesas Diversas)	0,00	10.000,00	10.000,00	10.000,00	10.000,00	40.000,00
	13 - 1.541.0000 Complemento da União - VAAF - FUNDEB 30% (Demais Despesas)	0,00	1.190.000,00	1.580.000,00	2.280.000,00	1.830.000,00	6.880.000,00
	<b>571 - 3.1.91.00.00</b>	<b>0,00</b>	<b>3.770.000,00</b>	<b>6.049.000,00</b>	<b>7.235.900,00</b>	<b>8.401.000,00</b>	<b>25.455.900,00</b>
	10 - 1.540.1070 FUNDEB 70% (Profissionais da Educação Básica)	0,00	3.769.000,00	6.048.000,00	7.234.900,00	8.400.000,00	25.451.900,00
	12 - 1.540.0000 FUNDEB 30% (Despesas Diversas)	0,00	1.000,00	1.000,00	1.000,00	1.000,00	4.000,00
	<b>585 - 3.3.90.00.00</b>	<b>0,00</b>	<b>2.000.000,00</b>	<b>1.000.000,00</b>	<b>800.000,00</b>	<b>600.000,00</b>	<b>4.400.000,00</b>
	10 - 1.540.1070 FUNDEB 70% (Profissionais da Educação Básica)	0,00	0,00	0,00	300.000,00	100.000,00	400.000,00
	12 - 1.540.0000 FUNDEB 30% (Despesas Diversas)	0,00	2.000.000,00	1.000.000,00	500.000,00	500.000,00	4.000.000,00
Ação:	8.278 - APOIO AS AÇÕES PARA O CUSTEIO DAS VERBAS INDENIZATÓRIAS <b>988 - 3.3.90.00.00</b>	0,00 <b>0,00</b>	0,00 <b>0,00</b>	0,00 <b>0,00</b>	2.925.000,00 <b>2.925.000,00</b>	2.320.000,00 <b>2.320.000,00</b>	5.245.000,00 <b>5.245.000,00</b>
	10 - 1.540.1070 FUNDEB 70% (Profissionais da Educação Básica)	0,00	0,00	0,00	2.925.000,00	2.320.000,00	5.245.000,00
Programa:	202 - PROGRAMA MUNICIPAL DO PRÉ-ESCOLAR	0,00	1.000.000,00	20.000,00	20.000,00	20.000,00	1.060.000,00
Ação:	2.402 - AÇÕES PARA O DESENVOLVIMENTO DA EDUCAÇÃO INFANTIL (PRÉ- <b>823 - 3.1.90.00.00</b>	0,00 <b>0,00</b>	1.000.000,00 <b>800.000,00</b>	20.000,00 <b>10.000,00</b>	20.000,00 <b>10.000,00</b>	20.000,00 <b>10.000,00</b>	1.060.000,00 <b>830.000,00</b>
	10 - 1.540.1070 FUNDEB 70% (Profissionais da Educação Básica)	0,00	800.000,00	10.000,00	10.000,00	10.000,00	830.000,00
	<b>824 - 3.1.91.00.00</b>	<b>0,00</b>	<b>200.000,00</b>	<b>10.000,00</b>	<b>10.000,00</b>	<b>10.000,00</b>	<b>230.000,00</b>
	10 - 1.540.1070 FUNDEB 70% (Profissionais da Educação Básica)	0,00	200.000,00	10.000,00	10.000,00	10.000,00	230.000,00
Subfunção:	366 - Educação de Jovens e Adultos	0,00	938.000,00	560.000,00	560.000,00	560.000,00	2.618.000,00
Programa:	117 - MELHORIA DA QUALIDADE DE EDUCAÇÃO DE JOVENS, ADULTOS, IDOSOS E	0,00	938.000,00	560.000,00	560.000,00	560.000,00	2.618.000,00
Ação:	1.369 - AÇÕES DE INVESTIMENTO PARA O DESENVOLVIMENTO AO PROGRAMA <b>760 - 4.4.90.00.00</b>	0,00 <b>0,00</b>	10.000,00 <b>10.000,00</b>	10.000,00 <b>10.000,00</b>	10.000,00 <b>10.000,00</b>	10.000,00 <b>10.000,00</b>	40.000,00 <b>40.000,00</b>



### Demonstrativo de Compatibilidade entre PPA e LOA

PPA 2022 - 2025 - Valores em R\$

	Valor global	2022	2023	2024	2025	Total
13 - 1.541.0000 Complemento da União - VAAF - FUNDEB 30% (Demais Despesas)	0,00	10.000,00	10.000,00	10.000,00	10.000,00	40.000,00
<b>Ação:</b> 4.184 - AÇÕES DE APOIO AO PROGRAMA EJAI E ERRADICAÇÃO DO	0,00	928.000,00	550.000,00	550.000,00	550.000,00	2.578.000,00
<b>757 - 3.1.90.00.00</b>	<b>0,00</b>	<b>30.000,00</b>	<b>30.000,00</b>	<b>30.000,00</b>	<b>30.000,00</b>	<b>120.000,00</b>
10 - 1.540.1070 FUNDEB 70% (Profissionais da Educação Básica)	0,00	10.000,00	10.000,00	10.000,00	10.000,00	40.000,00
12 - 1.540.0000 FUNDEB 30% (Despesas Diversas)	0,00	10.000,00	10.000,00	10.000,00	10.000,00	40.000,00
13 - 1.541.0000 Complemento da União - VAAF - FUNDEB 30% (Demais Despesas)	0,00	10.000,00	10.000,00	10.000,00	10.000,00	40.000,00
<b>758 - 3.1.91.00.00</b>	<b>0,00</b>	<b>20.000,00</b>	<b>20.000,00</b>	<b>20.000,00</b>	<b>20.000,00</b>	<b>80.000,00</b>
10 - 1.540.1070 FUNDEB 70% (Profissionais da Educação Básica)	0,00	10.000,00	10.000,00	10.000,00	10.000,00	40.000,00
12 - 1.540.0000 FUNDEB 30% (Despesas Diversas)	0,00	10.000,00	10.000,00	10.000,00	10.000,00	40.000,00
<b>759 - 3.3.90.00.00</b>	<b>0,00</b>	<b>878.000,00</b>	<b>500.000,00</b>	<b>500.000,00</b>	<b>500.000,00</b>	<b>2.378.000,00</b>
12 - 1.540.0000 FUNDEB 30% (Despesas Diversas)	0,00	878.000,00	500.000,00	500.000,00	500.000,00	2.378.000,00
<b>Subfunção:</b> 367 - Educação Especial	0,00	730.000,00	540.000,00	540.000,00	540.000,00	2.350.000,00
<b>Programa:</b> 118 - SUPORTE DA EDUCAÇÃO PARA PESSOA COM DEFICIÊNCIA E DIRETOS HUMANA	0,00	730.000,00	540.000,00	540.000,00	540.000,00	2.350.000,00
<b>Ação:</b> 2.320 - AÇÕES PARA O DESENVOLVIMENTO DA EDUCAÇÃO PARA PESSOA COM	0,00	730.000,00	540.000,00	540.000,00	540.000,00	2.350.000,00
<b>578 - 3.1.90.00.00</b>	<b>0,00</b>	<b>510.000,00</b>	<b>20.000,00</b>	<b>20.000,00</b>	<b>20.000,00</b>	<b>570.000,00</b>
10 - 1.540.1070 FUNDEB 70% (Profissionais da Educação Básica)	0,00	500.000,00	10.000,00	10.000,00	10.000,00	530.000,00
12 - 1.540.0000 FUNDEB 30% (Despesas Diversas)	0,00	10.000,00	10.000,00	10.000,00	10.000,00	40.000,00
<b>579 - 3.1.91.00.00</b>	<b>0,00</b>	<b>210.000,00</b>	<b>20.000,00</b>	<b>20.000,00</b>	<b>20.000,00</b>	<b>270.000,00</b>
10 - 1.540.1070 FUNDEB 70% (Profissionais da Educação Básica)	0,00	200.000,00	10.000,00	10.000,00	10.000,00	230.000,00
12 - 1.540.0000 FUNDEB 30% (Despesas Diversas)	0,00	10.000,00	10.000,00	10.000,00	10.000,00	40.000,00
<b>586 - 3.3.90.00.00</b>	<b>0,00</b>	<b>10.000,00</b>	<b>500.000,00</b>	<b>500.000,00</b>	<b>500.000,00</b>	<b>1.510.000,00</b>
12 - 1.540.0000 FUNDEB 30% (Despesas Diversas)	0,00	10.000,00	500.000,00	500.000,00	500.000,00	1.510.000,00
<b>Unidade orçamentária:</b> 40100 - SECRETARIA MUNICIPAL DE SAÚDE - ADMINISTRA	<b>0,00</b>	<b>10.000,00</b>	<b>1.000,00</b>	<b>1.000,00</b>	<b>1.000,00</b>	<b>13.000,00</b>
<b>Função:</b> 10 - Saúde	0,00	10.000,00	1.000,00	1.000,00	1.000,00	13.000,00
<b>Subfunção:</b> 122 - Administração Geral	0,00	10.000,00	1.000,00	1.000,00	1.000,00	13.000,00
<b>Programa:</b> 119 - APOIO ADMINISTRATIVO ÀS AÇÕES DA SECRETARIA MUNICIPAL DE SAÚDE	0,00	10.000,00	1.000,00	1.000,00	1.000,00	13.000,00
<b>Ação:</b> 8.110 - GESTÃO ADMINISTRATIVA DA SECRETARIA MUNICIPAL DE SAÚDE	0,00	10.000,00	1.000,00	1.000,00	1.000,00	13.000,00
<b>253 - 3.3.90.00.00</b>	<b>0,00</b>	<b>10.000,00</b>	<b>1.000,00</b>	<b>1.000,00</b>	<b>1.000,00</b>	<b>13.000,00</b>
1 - 1.501.0000 Recursos ordinários não destinados a contrapartidas	0,00	10.000,00	1.000,00	1.000,00	1.000,00	13.000,00
<b>Unidade orçamentária:</b> 50100 - GABINETE DO SECRETÁRIO MUNICIPAL DE DESEN	<b>0,00</b>	<b>8.216.000,00</b>	<b>10.963.000,00</b>	<b>9.080.000,00</b>	<b>7.774.000,00</b>	<b>36.033.000,00</b>
<b>Função:</b> 4 - Administração	0,00	6.961.000,00	9.157.000,00	6.246.000,00	4.510.000,00	26.874.000,00
<b>Subfunção:</b> 122 - Administração Geral	0,00	6.161.000,00	8.357.000,00	4.546.000,00	4.000.000,00	23.064.000,00
<b>Programa:</b> 15 - DESENVOLVIMENTO SUSTENTÁVEL NASCE AQUI	0,00	1.580.000,00	536.000,00	1.236.000,00	1.010.000,00	4.362.000,00
<b>Ação:</b> 2.392 - APOIO AS AÇÕES DO PROGRAMA DESENVOLVIMENTO SUSTENTÁVEL	0,00	1.580.000,00	536.000,00	1.236.000,00	1.010.000,00	4.362.000,00
<b>791 - 3.3.50.00.00</b>	<b>0,00</b>	<b>1.080.000,00</b>	<b>500.000,00</b>	<b>1.200.000,00</b>	<b>1.000.000,00</b>	<b>3.780.000,00</b>
1 - 1.501.0000 Recursos ordinários não destinados a contrapartidas	0,00	1.080.000,00	500.000,00	1.200.000,00	1.000.000,00	3.780.000,00
<b>794 - 3.3.60.00.00</b>	<b>0,00</b>	<b>500.000,00</b>	<b>36.000,00</b>	<b>36.000,00</b>	<b>10.000,00</b>	<b>582.000,00</b>



### Demonstrativo de Compatibilidade entre PPA e LOA

		PPA 2022 - 2025 - Valores em R\$					
		Valor global	2022	2023	2024	2025	Total
	1 - 1.501.0000 Recursos ordinários não destinados a contrapartidas	0,00	500.000,00	36.000,00	36.000,00	10.000,00	582.000,00
Programa:	120 - APOIO ADMINISTRATIVO ÀS AÇÕES DO GABINETE DO SECRETÁRIO MUNICI	0,00	2.501.000,00	3.285.000,00	3.310.000,00	2.990.000,00	12.086.000,00
Ação:	1.118 - APOIO AS AÇÕES DE INVESTIMENTO DO GABINETE DO SECRETÁRIO	0,00	6.000,00	50.000,00	50.000,00	10.000,00	116.000,00
	<b>198 - 4.4.90.00.00</b>	<b>0,00</b>	<b>6.000,00</b>	<b>50.000,00</b>	<b>50.000,00</b>	<b>10.000,00</b>	<b>116.000,00</b>
	1 - 1.501.0000 Recursos ordinários não destinados a contrapartidas	0,00	6.000,00	50.000,00	50.000,00	10.000,00	116.000,00
Ação:	8.161 - APOIO AS AÇÕES DE MANUTENÇÃO DA GESTÃO ADMINISTRATIVA DO	0,00	2.495.000,00	3.235.000,00	2.402.000,00	2.180.000,00	10.312.000,00
	<b>196 - 3.1.90.00.00</b>	<b>0,00</b>	<b>2.000.000,00</b>	<b>2.650.000,00</b>	<b>1.792.000,00</b>	<b>1.800.000,00</b>	<b>8.242.000,00</b>
	1 - 1.501.0000 Recursos ordinários não destinados a contrapartidas	0,00	2.000.000,00	2.650.000,00	1.792.000,00	1.800.000,00	8.242.000,00
	<b>195 - 3.1.91.00.00</b>	<b>0,00</b>	<b>75.000,00</b>	<b>75.000,00</b>	<b>100.000,00</b>	<b>80.000,00</b>	<b>330.000,00</b>
	1 - 1.501.0000 Recursos ordinários não destinados a contrapartidas	0,00	75.000,00	75.000,00	100.000,00	80.000,00	330.000,00
	<b>197 - 3.3.90.00.00</b>	<b>0,00</b>	<b>420.000,00</b>	<b>510.000,00</b>	<b>510.000,00</b>	<b>300.000,00</b>	<b>1.740.000,00</b>
	1 - 1.501.0000 Recursos ordinários não destinados a contrapartidas	0,00	420.000,00	510.000,00	510.000,00	300.000,00	1.740.000,00
Ação:	8.266 - APOIO AS AÇÕES PARA O CUSTEIO DAS VERBAS INDENIZATÓRIAS	0,00	0,00	0,00	858.000,00	800.000,00	1.658.000,00
	<b>971 - 3.3.90.00.00</b>	<b>0,00</b>	<b>0,00</b>	<b>0,00</b>	<b>858.000,00</b>	<b>800.000,00</b>	<b>1.658.000,00</b>
	1 - 1.501.0000 Recursos ordinários não destinados a contrapartidas	0,00	0,00	0,00	858.000,00	800.000,00	1.658.000,00
Programa:	194 - RESPONSABILIDADE EMPRESARIAL, DESENVOLVIMENTO E SUSTENTABILIDA	0,00	2.080.000,00	4.536.000,00	0,00	0,00	6.616.000,00
Ação:	2.401 - APOIO AS AÇÕES DE CERTIFICAÇÃO/RECEBIMENTO DO SELO	0,00	2.080.000,00	4.536.000,00	0,00	0,00	6.616.000,00
	<b>864 - 3.3.50.00.00</b>	<b>0,00</b>	<b>0,00</b>	<b>380.000,00</b>	<b>0,00</b>	<b>0,00</b>	<b>380.000,00</b>
	1 - 1.501.0000 Recursos ordinários não destinados a contrapartidas	0,00	0,00	380.000,00	0,00	0,00	380.000,00
	<b>820 - 3.3.90.00.00</b>	<b>0,00</b>	<b>2.080.000,00</b>	<b>4.156.000,00</b>	<b>0,00</b>	<b>0,00</b>	<b>6.236.000,00</b>
	1 - 1.501.0000 Recursos ordinários não destinados a contrapartidas	0,00	2.080.000,00	4.156.000,00	0,00	0,00	6.236.000,00
Subfunção:	126 - Tecnologia da Informação	0,00	800.000,00	800.000,00	1.700.000,00	510.000,00	3.810.000,00
Programa:	126 - PROGRAMA DE TECNOLOGIA DA PMCSA	0,00	800.000,00	800.000,00	1.700.000,00	510.000,00	3.810.000,00
Ação:	1.216 - APOIO AS AÇÕES DE INVESTIMENTO DO DESENVOLVIMENTO DOS	0,00	300.000,00	200.000,00	200.000,00	10.000,00	710.000,00
	<b>595 - 4.4.90.00.00</b>	<b>0,00</b>	<b>300.000,00</b>	<b>200.000,00</b>	<b>200.000,00</b>	<b>10.000,00</b>	<b>710.000,00</b>
	1 - 1.501.0000 Recursos ordinários não destinados a contrapartidas	0,00	300.000,00	200.000,00	200.000,00	10.000,00	710.000,00
Ação:	2.324 - APOIO AS AÇÕES DE MANUTENÇÃO DO DESENVOLVIMENTO DOS	0,00	500.000,00	600.000,00	1.500.000,00	500.000,00	3.100.000,00
	<b>596 - 3.3.90.00.00</b>	<b>0,00</b>	<b>500.000,00</b>	<b>600.000,00</b>	<b>1.500.000,00</b>	<b>500.000,00</b>	<b>3.100.000,00</b>
	1 - 1.501.0000 Recursos ordinários não destinados a contrapartidas	0,00	500.000,00	600.000,00	1.500.000,00	500.000,00	3.100.000,00
Função:	23 - Comércio e Serviços	0,00	1.255.000,00	1.806.000,00	2.834.000,00	3.264.000,00	9.159.000,00
Subfunção:	334 - Fomento ao Trabalho	0,00	130.000,00	806.000,00	880.000,00	520.000,00	2.336.000,00
Programa:	121 - QUALIFICAÇÃO, EMPREGO E RENDA	0,00	130.000,00	806.000,00	880.000,00	520.000,00	2.336.000,00
Ação:	1.211 - APOIO AS AÇÕES DE INVESTIMENTO PARA QUALIFICAÇÃO, EMPREGO E	0,00	30.000,00	216.000,00	200.000,00	10.000,00	456.000,00
	<b>588 - 4.4.90.00.00</b>	<b>0,00</b>	<b>30.000,00</b>	<b>216.000,00</b>	<b>200.000,00</b>	<b>10.000,00</b>	<b>456.000,00</b>
	1 - 1.501.0000 Recursos ordinários não destinados a contrapartidas	0,00	30.000,00	216.000,00	200.000,00	10.000,00	456.000,00
Ação:	1.212 - REFORMA DE ESPAÇOS PÚBLICOS	0,00	50.000,00	0,00	0,00	0,00	50.000,00





### Demonstrativo de Compatibilidade entre PPA e LOA

		PPA 2022 - 2025 - Valores em R\$					
		Valor global	2022	2023	2024	2025	Total
<b>589 - 4.4.90.00.00</b>		<b>0,00</b>	<b>50.000,00</b>	<b>0,00</b>	<b>0,00</b>	<b>0,00</b>	<b>50.000,00</b>
1 - 1.501.0000 Recursos ordinários não destinados a contrapartidas		0,00	50.000,00	0,00	0,00	0,00	50.000,00
Ação:	2.322 - MANUTENÇÃO DAS AÇÕES DO PROGRAMA QUALIFICAÇÃO, EMPREGO E	0,00	50.000,00	590.000,00	680.000,00	510.000,00	1.830.000,00
<b>1007 - 3.3.50.00.00</b>		<b>0,00</b>	<b>0,00</b>	<b>0,00</b>	<b>380.000,00</b>	<b>150.000,00</b>	<b>530.000,00</b>
1 - 1.501.0000 Recursos ordinários não destinados a contrapartidas		0,00	0,00	0,00	380.000,00	150.000,00	530.000,00
<b>1109 - 3.3.50.00.00</b>		<b>0,00</b>	<b>0,00</b>	<b>0,00</b>	<b>0,00</b>	<b>50.000,00</b>	<b>50.000,00</b>
1 - 1.501.0000 Recursos ordinários não destinados a contrapartidas		0,00	0,00	0,00	0,00	50.000,00	50.000,00
<b>1110 - 3.3.50.00.00</b>		<b>0,00</b>	<b>0,00</b>	<b>0,00</b>	<b>0,00</b>	<b>50.000,00</b>	<b>50.000,00</b>
1 - 1.501.0000 Recursos ordinários não destinados a contrapartidas		0,00	0,00	0,00	0,00	50.000,00	50.000,00
<b>1112 - 3.3.50.00.00</b>		<b>0,00</b>	<b>0,00</b>	<b>0,00</b>	<b>0,00</b>	<b>70.000,00</b>	<b>70.000,00</b>
1 - 1.501.0000 Recursos ordinários não destinados a contrapartidas		0,00	0,00	0,00	0,00	70.000,00	70.000,00
<b>1117 - 3.3.50.00.00</b>		<b>0,00</b>	<b>0,00</b>	<b>0,00</b>	<b>0,00</b>	<b>30.000,00</b>	<b>30.000,00</b>
1 - 1.501.0000 Recursos ordinários não destinados a contrapartidas		0,00	0,00	0,00	0,00	30.000,00	30.000,00
<b>1123 - 3.3.50.00.00</b>		<b>0,00</b>	<b>0,00</b>	<b>0,00</b>	<b>0,00</b>	<b>50.000,00</b>	<b>50.000,00</b>
1 - 1.501.0000 Recursos ordinários não destinados a contrapartidas		0,00	0,00	0,00	0,00	50.000,00	50.000,00
<b>1126 - 3.3.50.00.00</b>		<b>0,00</b>	<b>0,00</b>	<b>0,00</b>	<b>0,00</b>	<b>100.000,00</b>	<b>100.000,00</b>
1 - 1.501.0000 Recursos ordinários não destinados a contrapartidas		0,00	0,00	0,00	0,00	100.000,00	100.000,00
<b>591 - 3.3.90.00.00</b>		<b>0,00</b>	<b>50.000,00</b>	<b>590.000,00</b>	<b>300.000,00</b>	<b>10.000,00</b>	<b>950.000,00</b>
1 - 1.501.0000 Recursos ordinários não destinados a contrapartidas		0,00	50.000,00	590.000,00	300.000,00	10.000,00	950.000,00
Subfunção:	691 - Promoção Comercial	0,00	130.000,00	85.000,00	160.000,00	60.000,00	435.000,00
Programa:	21 - RIQUEZAS FEITAS COM AS MÃOS	0,00	110.000,00	65.000,00	60.000,00	20.000,00	255.000,00
Ação:	1.364 - APOIO ÀS AÇÕES DE INVESTIMENTO DO PROGRAMA RIQUEZAS FEITAS	0,00	50.000,00	25.000,00	20.000,00	10.000,00	105.000,00
<b>740 - 4.4.90.00.00</b>		<b>0,00</b>	<b>50.000,00</b>	<b>25.000,00</b>	<b>20.000,00</b>	<b>10.000,00</b>	<b>105.000,00</b>
1 - 1.501.0000 Recursos ordinários não destinados a contrapartidas		0,00	50.000,00	25.000,00	20.000,00	10.000,00	105.000,00
Ação:	2.379 - APOIO ÀS AÇÕES DE MANUTENÇÃO DO PROGRAMA RIQUEZAS FEITAS	0,00	60.000,00	40.000,00	40.000,00	10.000,00	150.000,00
<b>741 - 3.3.90.00.00</b>		<b>0,00</b>	<b>60.000,00</b>	<b>40.000,00</b>	<b>40.000,00</b>	<b>10.000,00</b>	<b>150.000,00</b>
1 - 1.501.0000 Recursos ordinários não destinados a contrapartidas		0,00	60.000,00	40.000,00	40.000,00	10.000,00	150.000,00
Programa:	124 - PROGRAMA CASA DO EMPREENDEDOR	0,00	20.000,00	20.000,00	100.000,00	40.000,00	180.000,00
Ação:	1.130 - APOIO ÀS AÇÕES DE INVESTIMENTO DO PROGRAMA CASA DO	0,00	10.000,00	10.000,00	50.000,00	20.000,00	90.000,00
<b>396 - 4.4.90.00.00</b>		<b>0,00</b>	<b>10.000,00</b>	<b>10.000,00</b>	<b>50.000,00</b>	<b>20.000,00</b>	<b>90.000,00</b>
1 - 1.501.0000 Recursos ordinários não destinados a contrapartidas		0,00	10.000,00	10.000,00	50.000,00	20.000,00	90.000,00
Ação:	2.226 - APOIO ÀS AÇÕES DE MANUTENÇÃO DO PROGRAMA CASA DO	0,00	10.000,00	10.000,00	50.000,00	20.000,00	90.000,00
<b>395 - 3.3.90.00.00</b>		<b>0,00</b>	<b>10.000,00</b>	<b>10.000,00</b>	<b>50.000,00</b>	<b>20.000,00</b>	<b>90.000,00</b>
1 - 1.501.0000 Recursos ordinários não destinados a contrapartidas		0,00	10.000,00	10.000,00	50.000,00	20.000,00	90.000,00
Subfunção:	695 - Turismo	0,00	995.000,00	915.000,00	1.794.000,00	2.684.000,00	6.388.000,00
Programa:	129 - CONSTRUINDO UMA NOVA HISTÓRIA NO TURISMO	0,00	70.000,00	60.000,00	85.000,00	105.000,00	320.000,00



### Demonstrativo de Compatibilidade entre PPA e LOA

		PPA 2022 - 2025 - Valores em R\$					
		Valor global	2022	2023	2024	2025	Total
Ação:	1.119 - APOIO ÀS AÇÕES DE INVESTIMENTO DO PROGRAMA CONSTRUINDO UMA	0,00	20.000,00	10.000,00	30.000,00	50.000,00	110.000,00
	<b>366 - 4.4.90.00.00</b>	<b>0,00</b>	<b>20.000,00</b>	<b>10.000,00</b>	<b>30.000,00</b>	<b>50.000,00</b>	<b>110.000,00</b>
	1 - 1.501.0000 Recursos ordinários não destinados a contrapartidas	0,00	10.000,00	10.000,00	30.000,00	50.000,00	100.000,00
	2 - 1.700.0000 Recursos de Convênios do Governo Federal	0,00	10.000,00	0,00	0,00	0,00	10.000,00
Ação:	2.212 - APOIO ÀS AÇÕES DO PROGRAMA CONSTRUINDO UMA NOVA HISTÓRIA	0,00	50.000,00	50.000,00	55.000,00	55.000,00	210.000,00
	<b>972 - 3.3.20.00.00</b>	<b>0,00</b>	<b>0,00</b>	<b>0,00</b>	<b>5.000,00</b>	<b>5.000,00</b>	<b>10.000,00</b>
	1 - 1.501.0000 Recursos ordinários não destinados a contrapartidas	0,00	0,00	0,00	5.000,00	5.000,00	10.000,00
	<b>365 - 3.3.90.00.00</b>	<b>0,00</b>	<b>50.000,00</b>	<b>50.000,00</b>	<b>50.000,00</b>	<b>50.000,00</b>	<b>200.000,00</b>
	1 - 1.501.0000 Recursos ordinários não destinados a contrapartidas	0,00	50.000,00	50.000,00	50.000,00	50.000,00	200.000,00
Programa:	131 - ENCANTOS DO CABO	0,00	620.000,00	605.000,00	1.604.000,00	2.554.000,00	5.383.000,00
Ação:	1.123 - APOIO ÀS AÇÕES DE INVESTIMENTO DO PROGRAMA ENCANTOS DO	0,00	100.000,00	100.000,00	100.000,00	50.000,00	350.000,00
	<b>370 - 4.4.90.00.00</b>	<b>0,00</b>	<b>100.000,00</b>	<b>100.000,00</b>	<b>100.000,00</b>	<b>50.000,00</b>	<b>350.000,00</b>
	1 - 1.501.0000 Recursos ordinários não destinados a contrapartidas	0,00	100.000,00	100.000,00	100.000,00	50.000,00	350.000,00
Ação:	2.214 - APOIO ÀS AÇÕES DO PROGRAMA ENCANTOS DO CABO	0,00	520.000,00	505.000,00	1.504.000,00	2.504.000,00	5.033.000,00
	<b>525 - 3.3.20.00.00</b>	<b>0,00</b>	<b>10.000,00</b>	<b>5.000,00</b>	<b>4.000,00</b>	<b>4.000,00</b>	<b>23.000,00</b>
	1 - 1.501.0000 Recursos ordinários não destinados a contrapartidas	0,00	10.000,00	5.000,00	4.000,00	4.000,00	23.000,00
	<b>369 - 3.3.90.00.00</b>	<b>0,00</b>	<b>510.000,00</b>	<b>500.000,00</b>	<b>1.500.000,00</b>	<b>2.500.000,00</b>	<b>5.010.000,00</b>
	1 - 1.501.0000 Recursos ordinários não destinados a contrapartidas	0,00	510.000,00	500.000,00	1.500.000,00	2.500.000,00	5.010.000,00
Programa:	134 - ROTA 60 CABO	0,00	305.000,00	250.000,00	105.000,00	25.000,00	685.000,00
Ação:	1.366 - APOIO ÀS AÇÕES DE INVESTIMENTO DO PROGRAMA ROTA 60 CABO	0,00	120.000,00	100.000,00	50.000,00	10.000,00	280.000,00
	<b>742 - 4.4.90.00.00</b>	<b>0,00</b>	<b>120.000,00</b>	<b>100.000,00</b>	<b>50.000,00</b>	<b>10.000,00</b>	<b>280.000,00</b>
	1 - 1.501.0000 Recursos ordinários não destinados a contrapartidas	0,00	120.000,00	100.000,00	50.000,00	10.000,00	280.000,00
Ação:	2.227 - APOIO ÀS AÇÕES DE MANUTENÇÃO DO PROGRAMA ROTA 60 CABO	0,00	185.000,00	150.000,00	55.000,00	15.000,00	405.000,00
	<b>974 - 3.3.20.00.00</b>	<b>0,00</b>	<b>0,00</b>	<b>0,00</b>	<b>5.000,00</b>	<b>5.000,00</b>	<b>10.000,00</b>
	1 - 1.501.0000 Recursos ordinários não destinados a contrapartidas	0,00	0,00	0,00	5.000,00	5.000,00	10.000,00
	<b>397 - 3.3.90.00.00</b>	<b>0,00</b>	<b>185.000,00</b>	<b>150.000,00</b>	<b>50.000,00</b>	<b>10.000,00</b>	<b>395.000,00</b>
	1 - 1.501.0000 Recursos ordinários não destinados a contrapartidas	0,00	185.000,00	150.000,00	50.000,00	10.000,00	395.000,00
<b>Unidade orçamentária:</b>	<b>50101 - SECRETARIA EXECUTIVA DE CULTURA E LAZER</b>	<b>0,00</b>	<b>3.540.000,00</b>	<b>3.543.000,00</b>	<b>5.510.000,00</b>	<b>7.430.000,00</b>	<b>20.023.000,00</b>
Função:	13 - Cultura	0,00	3.540.000,00	3.543.000,00	5.510.000,00	7.430.000,00	20.023.000,00
Subfunção:	122 - Administração Geral	0,00	1.550.000,00	1.341.000,00	1.351.000,00	1.060.000,00	5.302.000,00
Programa:	135 - APOIO ADMINISTRATIVO ÀS AÇÕES DA SECRETARIA EXECUTIVA DE CULTU	0,00	1.550.000,00	1.341.000,00	1.351.000,00	1.060.000,00	5.302.000,00
Ação:	1.134 - APOIO AS AÇÕES DE INVESTIMENTO DA GESTÃO ADMINISTRATIVA DA	0,00	440.000,00	440.000,00	200.000,00	90.000,00	1.170.000,00
	<b>212 - 4.4.90.00.00</b>	<b>0,00</b>	<b>440.000,00</b>	<b>440.000,00</b>	<b>200.000,00</b>	<b>10.000,00</b>	<b>1.090.000,00</b>
	1 - 1.501.0000 Recursos ordinários não destinados a contrapartidas	0,00	440.000,00	440.000,00	200.000,00	10.000,00	1.090.000,00
	<b>1094 - 4.4.90.00.00</b>	<b>0,00</b>	<b>0,00</b>	<b>0,00</b>	<b>0,00</b>	<b>80.000,00</b>	<b>80.000,00</b>
	1 - 1.501.0000 Recursos ordinários não destinados a contrapartidas	0,00	0,00	0,00	0,00	80.000,00	80.000,00

**Demonstrativo de Compatibilidade entre PPA e LOA**

		PPA 2022 - 2025 - Valores em R\$					
		Valor global	2022	2023	2024	2025	Total
Ação:	8.162 - APOIO AS AÇÕES DE MANUTENÇÃO DA GESTÃO ADMINISTRATIVA DA	0,00	1.110.000,00	901.000,00	696.000,00	530.000,00	3.237.000,00
	<b>210 - 3.1.90.00.00</b>	<b>0,00</b>	<b>1.000.000,00</b>	<b>800.000,00</b>	<b>495.000,00</b>	<b>495.000,00</b>	<b>2.790.000,00</b>
	1 - 1.501.0000 Recursos ordinários não destinados a contrapartidas	0,00	1.000.000,00	800.000,00	495.000,00	495.000,00	2.790.000,00
	<b>209 - 3.1.91.00.00</b>	<b>0,00</b>	<b>10.000,00</b>	<b>1.000,00</b>	<b>1.000,00</b>	<b>5.000,00</b>	<b>17.000,00</b>
	1 - 1.501.0000 Recursos ordinários não destinados a contrapartidas	0,00	10.000,00	1.000,00	1.000,00	5.000,00	17.000,00
	<b>211 - 3.3.90.00.00</b>	<b>0,00</b>	<b>100.000,00</b>	<b>100.000,00</b>	<b>200.000,00</b>	<b>30.000,00</b>	<b>430.000,00</b>
	1 - 1.501.0000 Recursos ordinários não destinados a contrapartidas	0,00	100.000,00	100.000,00	200.000,00	30.000,00	430.000,00
Ação:	8.269 - APOIO AS AÇÕES PARA O CUSTEIO DAS VERBAS INDENIZATÓRIAS	0,00	0,00	0,00	455.000,00	440.000,00	895.000,00
	<b>976 - 3.3.90.00.00</b>	<b>0,00</b>	<b>0,00</b>	<b>0,00</b>	<b>455.000,00</b>	<b>440.000,00</b>	<b>895.000,00</b>
	1 - 1.501.0000 Recursos ordinários não destinados a contrapartidas	0,00	0,00	0,00	455.000,00	440.000,00	895.000,00
Subfunção:	391 - Patrimônio Histórico, Artístico e Arqueológico	0,00	120.000,00	1.332.000,00	2.039.000,00	3.720.000,00	7.211.000,00
Programa:	136 - CABO CIDADE COM ARTE	0,00	120.000,00	1.332.000,00	2.039.000,00	3.720.000,00	7.211.000,00
Ação:	1.384 - AÇÕES DE INVESTIMENTOS DO PROGRAMA PATRIMÔNIO CULTURAL	0,00	0,00	50.000,00	100.000,00	3.225.000,00	3.375.000,00
	<b>890 - 4.4.90.00.00</b>	<b>0,00</b>	<b>0,00</b>	<b>50.000,00</b>	<b>100.000,00</b>	<b>10.000,00</b>	<b>160.000,00</b>
	1 - 1.501.0000 Recursos ordinários não destinados a contrapartidas	0,00	0,00	50.000,00	100.000,00	10.000,00	160.000,00
	<b>1093 - 4.4.90.00.00</b>	<b>0,00</b>	<b>0,00</b>	<b>0,00</b>	<b>0,00</b>	<b>50.000,00</b>	<b>50.000,00</b>
	1 - 1.501.0000 Recursos ordinários não destinados a contrapartidas	0,00	0,00	0,00	0,00	50.000,00	50.000,00
	<b>890 - 4.4.90.00.00</b>	<b>0,00</b>	<b>0,00</b>	<b>0,00</b>	<b>0,00</b>	<b>3.165.000,00</b>	<b>3.165.000,00</b>
	3 - 1.754.0000 Recursos de Operações de Crédito	0,00	0,00	0,00	0,00	3.165.000,00	3.165.000,00
Ação:	2.364 - DESENVOLVER AS AÇÕES DO PROGRAMA PATRIMÔNIO CULTURAL	0,00	120.000,00	1.282.000,00	1.939.000,00	495.000,00	3.836.000,00
	<b>831 - 3.3.50.00.00</b>	<b>0,00</b>	<b>0,00</b>	<b>1.112.000,00</b>	<b>1.539.000,00</b>	<b>300.000,00</b>	<b>2.951.000,00</b>
	1 - 1.501.0000 Recursos ordinários não destinados a contrapartidas	0,00	0,00	1.112.000,00	1.539.000,00	300.000,00	2.951.000,00
	<b>1107 - 3.3.50.00.00</b>	<b>0,00</b>	<b>0,00</b>	<b>0,00</b>	<b>0,00</b>	<b>75.000,00</b>	<b>75.000,00</b>
	1 - 1.501.0000 Recursos ordinários não destinados a contrapartidas	0,00	0,00	0,00	0,00	75.000,00	75.000,00
	<b>1108 - 3.3.50.00.00</b>	<b>0,00</b>	<b>0,00</b>	<b>0,00</b>	<b>0,00</b>	<b>10.000,00</b>	<b>10.000,00</b>
	1 - 1.501.0000 Recursos ordinários não destinados a contrapartidas	0,00	0,00	0,00	0,00	10.000,00	10.000,00
	<b>1127 - 3.3.50.00.00</b>	<b>0,00</b>	<b>0,00</b>	<b>0,00</b>	<b>0,00</b>	<b>100.000,00</b>	<b>100.000,00</b>
	1 - 1.501.0000 Recursos ordinários não destinados a contrapartidas	0,00	0,00	0,00	0,00	100.000,00	100.000,00
	<b>710 - 3.3.90.00.00</b>	<b>0,00</b>	<b>120.000,00</b>	<b>170.000,00</b>	<b>400.000,00</b>	<b>10.000,00</b>	<b>700.000,00</b>
	1 - 1.501.0000 Recursos ordinários não destinados a contrapartidas	0,00	120.000,00	170.000,00	400.000,00	10.000,00	700.000,00
Subfunção:	392 - Difusão Cultural	0,00	1.870.000,00	870.000,00	2.120.000,00	2.650.000,00	7.510.000,00
Programa:	136 - CABO CIDADE COM ARTE	0,00	1.870.000,00	870.000,00	2.120.000,00	2.650.000,00	7.510.000,00
Ação:	2.361 - GESTÃO DEMOCRÁTICA DA POLÍTICA CULTURAL DO CABO	0,00	200.000,00	200.000,00	300.000,00	150.000,00	850.000,00
	<b>707 - 3.3.90.00.00</b>	<b>0,00</b>	<b>200.000,00</b>	<b>200.000,00</b>	<b>300.000,00</b>	<b>100.000,00</b>	<b>800.000,00</b>
	1 - 1.501.0000 Recursos ordinários não destinados a contrapartidas	0,00	200.000,00	200.000,00	300.000,00	100.000,00	800.000,00
	<b>1115 - 3.3.90.00.00</b>	<b>0,00</b>	<b>0,00</b>	<b>0,00</b>	<b>0,00</b>	<b>50.000,00</b>	<b>50.000,00</b>
	1 - 1.501.0000 Recursos ordinários não destinados a contrapartidas	0,00	0,00	0,00	0,00	50.000,00	50.000,00

**Demonstrativo de Compatibilidade entre PPA e LOA**

		PPA 2022 - 2025 - Valores em R\$					
		Valor global	2022	2023	2024	2025	Total
Ação:	2.362 - IMPLEMENTAR O SISTEMA MUNICIPAL DE INCENTIVO À CULTURA	0,00	1.170.000,00	0,00	0,00	0,00	1.170.000,00
	<b>708 - 3.3.90.00.00</b>	<b>0,00</b>	<b>1.170.000,00</b>	<b>0,00</b>	<b>0,00</b>	<b>0,00</b>	<b>1.170.000,00</b>
	1 - 1.501.0000 Recursos ordinários não destinados a contrapartidas	0,00	1.170.000,00	0,00	0,00	0,00	1.170.000,00
Ação:	2.363 - DESENVOLVER AS AÇÕES DO CALENDÁRIO MUNICIPAL DE EVENTOS	0,00	500.000,00	670.000,00	1.820.000,00	2.500.000,00	5.490.000,00
	<b>709 - 3.3.90.00.00</b>	<b>0,00</b>	<b>500.000,00</b>	<b>670.000,00</b>	<b>1.820.000,00</b>	<b>2.500.000,00</b>	<b>5.490.000,00</b>
	1 - 1.501.0000 Recursos ordinários não destinados a contrapartidas	0,00	500.000,00	670.000,00	1.820.000,00	2.500.000,00	5.490.000,00
<b>Unidade orçamentária:</b>	<b>50102 - SECRETARIA EXECUTIVA DA JUVENTUDE E ESPORT</b>	<b>0,00</b>	<b>4.125.000,00</b>	<b>4.195.000,00</b>	<b>4.745.000,00</b>	<b>5.390.000,00</b>	<b>18.455.000,00</b>
Função:	14 - Direitos da Cidadania	0,00	20.000,00	160.000,00	160.000,00	55.000,00	395.000,00
Subfunção:	422 - Direitos Individuais, Coletivos e Difusos	0,00	20.000,00	160.000,00	160.000,00	55.000,00	395.000,00
Programa:	139 - JUVENTUDE PROTAGONISTA	0,00	20.000,00	160.000,00	160.000,00	55.000,00	395.000,00
Ação:	1.138 - APOIO ÀS AÇÕES DE INVESTIMENTO DO PROGRAMA JUVENTUDE	0,00	10.000,00	5.000,00	5.000,00	5.000,00	25.000,00
	<b>419 - 4.4.90.00.00</b>	<b>0,00</b>	<b>10.000,00</b>	<b>5.000,00</b>	<b>5.000,00</b>	<b>5.000,00</b>	<b>25.000,00</b>
	1 - 1.501.0000 Recursos ordinários não destinados a contrapartidas	0,00	10.000,00	5.000,00	5.000,00	5.000,00	25.000,00
Ação:	2.239 - APOIO ÀS AÇÕES DE MANUTENÇÃO DO PROGRAMA JUVENTUDE	0,00	10.000,00	155.000,00	155.000,00	50.000,00	370.000,00
	<b>418 - 3.3.90.00.00</b>	<b>0,00</b>	<b>10.000,00</b>	<b>155.000,00</b>	<b>155.000,00</b>	<b>50.000,00</b>	<b>370.000,00</b>
	1 - 1.501.0000 Recursos ordinários não destinados a contrapartidas	0,00	10.000,00	155.000,00	155.000,00	50.000,00	370.000,00
Função:	27 - Desporto e Lazer	0,00	4.105.000,00	4.035.000,00	4.585.000,00	5.335.000,00	18.060.000,00
Subfunção:	122 - Administração Geral	0,00	2.760.000,00	3.255.000,00	3.383.000,00	3.789.000,00	13.187.000,00
Programa:	141 - APOIO ADMINISTRATIVO ÀS AÇÕES DA SECRETARIA EXECUTIVA DA JUVENT	0,00	2.760.000,00	3.255.000,00	3.383.000,00	3.789.000,00	13.187.000,00
Ação:	1.137 - APOIO AS AÇÕES DE INVESTIMENTO DA GESTÃO ADMINISTRATIVA DA	0,00	10.000,00	30.000,00	2.000,00	2.000,00	44.000,00
	<b>216 - 4.4.90.00.00</b>	<b>0,00</b>	<b>10.000,00</b>	<b>30.000,00</b>	<b>2.000,00</b>	<b>2.000,00</b>	<b>44.000,00</b>
	1 - 1.501.0000 Recursos ordinários não destinados a contrapartidas	0,00	10.000,00	30.000,00	2.000,00	2.000,00	44.000,00
Ação:	2.343 - IMPLANTAR E MANTER AS ATIVIDADES DO CONSELHO DA JUVENTUDE E	0,00	10.000,00	10.000,00	10.000,00	10.000,00	40.000,00
	<b>646 - 3.3.90.00.00</b>	<b>0,00</b>	<b>10.000,00</b>	<b>10.000,00</b>	<b>10.000,00</b>	<b>10.000,00</b>	<b>40.000,00</b>
	1 - 1.501.0000 Recursos ordinários não destinados a contrapartidas	0,00	10.000,00	10.000,00	10.000,00	10.000,00	40.000,00
Ação:	8.163 - APOIO AS AÇÕES DE MANUTENÇÃO DA GESTÃO ADMINISTRATIVA DA	0,00	2.740.000,00	3.215.000,00	2.886.000,00	3.297.000,00	12.138.000,00
	<b>214 - 3.1.90.00.00</b>	<b>0,00</b>	<b>700.000,00</b>	<b>830.000,00</b>	<b>451.000,00</b>	<b>513.000,00</b>	<b>2.494.000,00</b>
	1 - 1.501.0000 Recursos ordinários não destinados a contrapartidas	0,00	700.000,00	830.000,00	451.000,00	513.000,00	2.494.000,00
	<b>213 - 3.1.91.00.00</b>	<b>0,00</b>	<b>40.000,00</b>	<b>35.000,00</b>	<b>35.000,00</b>	<b>38.000,00</b>	<b>148.000,00</b>
	1 - 1.501.0000 Recursos ordinários não destinados a contrapartidas	0,00	40.000,00	35.000,00	35.000,00	38.000,00	148.000,00
	<b>1118 - 3.3.50.00.00</b>	<b>0,00</b>	<b>0,00</b>	<b>0,00</b>	<b>0,00</b>	<b>80.000,00</b>	<b>80.000,00</b>
	1 - 1.501.0000 Recursos ordinários não destinados a contrapartidas	0,00	0,00	0,00	0,00	80.000,00	80.000,00
	<b>215 - 3.3.90.00.00</b>	<b>0,00</b>	<b>2.000.000,00</b>	<b>2.350.000,00</b>	<b>2.400.000,00</b>	<b>2.000.000,00</b>	<b>8.750.000,00</b>
	1 - 1.501.0000 Recursos ordinários não destinados a contrapartidas	0,00	2.000.000,00	2.350.000,00	2.400.000,00	2.000.000,00	8.750.000,00
	<b>1121 - 3.3.90.00.00</b>	<b>0,00</b>	<b>0,00</b>	<b>0,00</b>	<b>0,00</b>	<b>666.000,00</b>	<b>666.000,00</b>
	1 - 1.501.0000 Recursos ordinários não destinados a contrapartidas	0,00	0,00	0,00	0,00	666.000,00	666.000,00

**Demonstrativo de Compatibilidade entre PPA e LOA**

		PPA 2022 - 2025 - Valores em R\$					
		Valor global	2022	2023	2024	2025	Total
Ação:	8.274 - APOIO ÀS AÇÕES DE CUSTEIO DAS VERBAS INDENIZATÓRIAS	0,00	0,00	0,00	485.000,00	480.000,00	965.000,00
	<b>981 - 3.3.90.00.00</b>	<b>0,00</b>	<b>0,00</b>	<b>0,00</b>	<b>485.000,00</b>	<b>480.000,00</b>	<b>965.000,00</b>
	1 - 1.501.0000 Recursos ordinários não destinados a contrapartidas	0,00	0,00	0,00	485.000,00	480.000,00	965.000,00
Subfunção:	811 - Desporto de Rendimento	0,00	310.000,00	160.000,00	212.000,00	931.000,00	1.613.000,00
Programa:	142 - ESPORTE E CIDADANIA	0,00	310.000,00	160.000,00	212.000,00	931.000,00	1.613.000,00
Ação:	1.357 - APOIO AS AÇÕES DE INVESTIMENTO DO INCENTIVO AOS ATLETAS DE	0,00	10.000,00	10.000,00	5.000,00	5.000,00	30.000,00
	<b>705 - 4.4.90.00.00</b>	<b>0,00</b>	<b>10.000,00</b>	<b>10.000,00</b>	<b>5.000,00</b>	<b>5.000,00</b>	<b>30.000,00</b>
	1 - 1.501.0000 Recursos ordinários não destinados a contrapartidas	0,00	10.000,00	10.000,00	5.000,00	5.000,00	30.000,00
Ação:	2.242 - APOIO ÀS AÇÕES DE MANUTENÇÃO DO PROGRAMA ESPORTE E	0,00	100.000,00	50.000,00	50.000,00	110.000,00	310.000,00
	<b>1095 - 3.3.50.00.00</b>	<b>0,00</b>	<b>0,00</b>	<b>0,00</b>	<b>0,00</b>	<b>60.000,00</b>	<b>60.000,00</b>
	1 - 1.501.0000 Recursos ordinários não destinados a contrapartidas	0,00	0,00	0,00	0,00	60.000,00	60.000,00
	<b>423 - 3.3.90.00.00</b>	<b>0,00</b>	<b>100.000,00</b>	<b>50.000,00</b>	<b>50.000,00</b>	<b>50.000,00</b>	<b>250.000,00</b>
	1 - 1.501.0000 Recursos ordinários não destinados a contrapartidas	0,00	100.000,00	50.000,00	50.000,00	50.000,00	250.000,00
Ação:	2.360 - APOIO AS AÇÕES DE INCENTIVO AOS ATLETAS DE ALTO RENDIMENTO	0,00	200.000,00	100.000,00	157.000,00	150.000,00	607.000,00
	<b>706 - 3.3.90.00.00</b>	<b>0,00</b>	<b>200.000,00</b>	<b>100.000,00</b>	<b>157.000,00</b>	<b>150.000,00</b>	<b>607.000,00</b>
	1 - 1.501.0000 Recursos ordinários não destinados a contrapartidas	0,00	200.000,00	100.000,00	157.000,00	150.000,00	607.000,00
Ação:	8.163 - APOIO AS AÇÕES DE MANUTENÇÃO DA GESTÃO ADMINISTRATIVA DA	0,00	0,00	0,00	0,00	666.000,00	666.000,00
	<b>1120 - 3.3.90.00.00</b>	<b>0,00</b>	<b>0,00</b>	<b>0,00</b>	<b>0,00</b>	<b>666.000,00</b>	<b>666.000,00</b>
	1 - 1.501.0000 Recursos ordinários não destinados a contrapartidas	0,00	0,00	0,00	0,00	666.000,00	666.000,00
Subfunção:	812 - Desporto Comunitário	0,00	1.035.000,00	620.000,00	990.000,00	615.000,00	3.260.000,00
Programa:	144 - CABO EM MOVIMENTO	0,00	1.035.000,00	620.000,00	990.000,00	615.000,00	3.260.000,00
Ação:	2.243 - APOIO ÀS AÇÕES DE MANUTENÇÃO DO PROGRAMA CABO EM MOVIMENTO	0,00	430.000,00	500.000,00	920.000,00	500.000,00	2.350.000,00
	<b>527 - 3.3.50.00.00</b>	<b>0,00</b>	<b>160.000,00</b>	<b>300.000,00</b>	<b>350.000,00</b>	<b>150.000,00</b>	<b>960.000,00</b>
	1 - 1.501.0000 Recursos ordinários não destinados a contrapartidas	0,00	150.000,00	300.000,00	350.000,00	150.000,00	950.000,00
	2 - 1.700.0000 Recursos de Convênios do Governo Federal	0,00	10.000,00	0,00	0,00	0,00	10.000,00
	<b>424 - 3.3.90.00.00</b>	<b>0,00</b>	<b>270.000,00</b>	<b>200.000,00</b>	<b>570.000,00</b>	<b>300.000,00</b>	<b>1.340.000,00</b>
	1 - 1.501.0000 Recursos ordinários não destinados a contrapartidas	0,00	270.000,00	200.000,00	570.000,00	300.000,00	1.340.000,00
	<b>1113 - 3.3.90.00.00</b>	<b>0,00</b>	<b>0,00</b>	<b>0,00</b>	<b>0,00</b>	<b>50.000,00</b>	<b>50.000,00</b>
	1 - 1.501.0000 Recursos ordinários não destinados a contrapartidas	0,00	0,00	0,00	0,00	50.000,00	50.000,00
Ação:	2.344 - ELABORAÇÃO DO PLANO MUNICIPAL DE JUVENTUDE E ESPORTES	0,00	25.000,00	10.000,00	10.000,00	25.000,00	70.000,00
	<b>647 - 3.3.90.00.00</b>	<b>0,00</b>	<b>25.000,00</b>	<b>10.000,00</b>	<b>10.000,00</b>	<b>5.000,00</b>	<b>50.000,00</b>
	1 - 1.501.0000 Recursos ordinários não destinados a contrapartidas	0,00	25.000,00	10.000,00	10.000,00	5.000,00	50.000,00
	<b>1124 - 3.3.90.00.00</b>	<b>0,00</b>	<b>0,00</b>	<b>0,00</b>	<b>0,00</b>	<b>20.000,00</b>	<b>20.000,00</b>
	1 - 1.501.0000 Recursos ordinários não destinados a contrapartidas	0,00	0,00	0,00	0,00	20.000,00	20.000,00
Ação:	3.67 - APOIO ÀS AÇÕES DE INVESTIMENTO DO PROGRAMA CABO EM MOVIMENTO	0,00	580.000,00	110.000,00	60.000,00	90.000,00	840.000,00
	<b>691 - 4.4.20.00.00</b>	<b>0,00</b>	<b>10.000,00</b>	<b>0,00</b>	<b>0,00</b>	<b>0,00</b>	<b>10.000,00</b>



### Demonstrativo de Compatibilidade entre PPA e LOA

		PPA 2022 - 2025 - Valores em R\$					
		Valor global	2022	2023	2024	2025	Total
	2 - 1.700.0000 Recursos de Convênios do Governo Federal	0,00	10.000,00	0,00	0,00	0,00	10.000,00
	<b>425 - 4.4.90.00.00</b>	<b>0,00</b>	<b>565.000,00</b>	<b>110.000,00</b>	<b>60.000,00</b>	<b>20.000,00</b>	<b>755.000,00</b>
	1 - 1.501.0000 Recursos ordinários não destinados a contrapartidas	0,00	565.000,00	110.000,00	60.000,00	20.000,00	755.000,00
	<b>1097 - 4.4.90.00.00</b>	<b>0,00</b>	<b>0,00</b>	<b>0,00</b>	<b>0,00</b>	<b>70.000,00</b>	<b>70.000,00</b>
	1 - 1.501.0000 Recursos ordinários não destinados a contrapartidas	0,00	0,00	0,00	0,00	70.000,00	70.000,00
	<b>425 - 4.4.90.00.00</b>	<b>0,00</b>	<b>5.000,00</b>	<b>0,00</b>	<b>0,00</b>	<b>0,00</b>	<b>5.000,00</b>
	2 - 1.700.0000 Recursos de Convênios do Governo Federal	0,00	5.000,00	0,00	0,00	0,00	5.000,00
<b>Unidade orçamentária:</b>	<b>50103 - SUPERINTENDÊNCIA DE DESENVOLVIMENTO RUR</b>	<b>0,00</b>	<b>1.435.000,00</b>	<b>1.360.000,00</b>	<b>0,00</b>	<b>0,00</b>	<b>2.795.000,00</b>
Função:	14 - Direitos da Cidadania	0,00	0,00	65.000,00	0,00	0,00	65.000,00
Subfunção:	422 - Direitos Individuais, Coletivos e Difusos	0,00	0,00	65.000,00	0,00	0,00	65.000,00
Programa:	146 - ENFRENTAMENTO À POBREZA E GARANTIA DE DIREITOS	0,00	0,00	65.000,00	0,00	0,00	65.000,00
Ação:	1.387 - AÇÕES DE INVESTIMENTOS ÀS COMISSÕES, FUNDOS, CONSELHOS	0,00	0,00	50.000,00	0,00	0,00	50.000,00
	<b>893 - 4.4.90.00.00</b>	<b>0,00</b>	<b>0,00</b>	<b>50.000,00</b>	<b>0,00</b>	<b>0,00</b>	<b>50.000,00</b>
	1 - 1.501.0000 Recursos ordinários não destinados a contrapartidas	0,00	0,00	50.000,00	0,00	0,00	50.000,00
Ação:	2.122 - APOIO ÀS COMISSÕES, FUNDOS, CONSELHOS MUNICIPAIS VINCULADOS	0,00	0,00	15.000,00	0,00	0,00	15.000,00
	<b>879 - 3.3.90.00.00</b>	<b>0,00</b>	<b>0,00</b>	<b>15.000,00</b>	<b>0,00</b>	<b>0,00</b>	<b>15.000,00</b>
	1 - 1.501.0000 Recursos ordinários não destinados a contrapartidas	0,00	0,00	15.000,00	0,00	0,00	15.000,00
Função:	20 - Agricultura	0,00	1.435.000,00	1.295.000,00	0,00	0,00	2.730.000,00
Subfunção:	122 - Administração Geral	0,00	850.000,00	625.000,00	0,00	0,00	1.475.000,00
Programa:	147 - APOIO ADMINISTRATIVO ÀS AÇÕES DA SUPERINTENDÊNCIA DE DESENVOLV	0,00	850.000,00	625.000,00	0,00	0,00	1.475.000,00
Ação:	1.143 - APOIO AS AÇÕES DE INVESTIMENTO DA GESTÃO ADMINISTRATIVA DA	0,00	50.000,00	50.000,00	0,00	0,00	100.000,00
	<b>220 - 4.4.90.00.00</b>	<b>0,00</b>	<b>50.000,00</b>	<b>50.000,00</b>	<b>0,00</b>	<b>0,00</b>	<b>100.000,00</b>
	1 - 1.501.0000 Recursos ordinários não destinados a contrapartidas	0,00	50.000,00	50.000,00	0,00	0,00	100.000,00
Ação:	8.164 - APOIO AS AÇÕES DE MANUTENÇÃO DA GESTÃO ADMINISTRATIVA DA	0,00	800.000,00	575.000,00	0,00	0,00	1.375.000,00
	<b>218 - 3.1.90.00.00</b>	<b>0,00</b>	<b>700.000,00</b>	<b>500.000,00</b>	<b>0,00</b>	<b>0,00</b>	<b>1.200.000,00</b>
	1 - 1.501.0000 Recursos ordinários não destinados a contrapartidas	0,00	700.000,00	500.000,00	0,00	0,00	1.200.000,00
	<b>217 - 3.1.91.00.00</b>	<b>0,00</b>	<b>80.000,00</b>	<b>55.000,00</b>	<b>0,00</b>	<b>0,00</b>	<b>135.000,00</b>
	1 - 1.501.0000 Recursos ordinários não destinados a contrapartidas	0,00	80.000,00	55.000,00	0,00	0,00	135.000,00
	<b>219 - 3.3.90.00.00</b>	<b>0,00</b>	<b>20.000,00</b>	<b>20.000,00</b>	<b>0,00</b>	<b>0,00</b>	<b>40.000,00</b>
	1 - 1.501.0000 Recursos ordinários não destinados a contrapartidas	0,00	20.000,00	20.000,00	0,00	0,00	40.000,00
Subfunção:	608 - Promoção da Produção Agropecuária	0,00	300.000,00	450.000,00	0,00	0,00	750.000,00
Programa:	148 - CONSTRUINDO UMA NOVA HISTÓRIA PARA O CAMPO	0,00	300.000,00	450.000,00	0,00	0,00	750.000,00
Ação:	1.388 - AÇÕES DE INVESTIMENTOS DO PROGRAMA PRODUÇÃO RURAL NOVO	0,00	0,00	80.000,00	0,00	0,00	80.000,00
	<b>895 - 4.4.90.00.00</b>	<b>0,00</b>	<b>0,00</b>	<b>80.000,00</b>	<b>0,00</b>	<b>0,00</b>	<b>80.000,00</b>
	1 - 1.501.0000 Recursos ordinários não destinados a contrapartidas	0,00	0,00	80.000,00	0,00	0,00	80.000,00
Ação:	2.250 - APOIO ÀS AÇÕES DE MANUTENÇÃO DO PROGRAMA PRODUÇÃO RURAL	0,00	150.000,00	300.000,00	0,00	0,00	450.000,00



### Demonstrativo de Compatibilidade entre PPA e LOA

PPA 2022 - 2025 - Valores em R\$

		Valor global	2022	2023	2024	2025	Total
<b>437 - 3.3.90.00.00</b>		<b>0,00</b>	<b>150.000,00</b>	<b>300.000,00</b>	<b>0,00</b>	<b>0,00</b>	<b>450.000,00</b>
1 - 1.501.0000 Recursos ordinários não destinados a contrapartidas		0,00	150.000,00	300.000,00	0,00	0,00	450.000,00
Ação:	2.374 - APOIO ÀS AÇÕES DE INVESTIMENTO DO PROGRAMA CONSTRUINDO UMA	0,00	150.000,00	70.000,00	0,00	0,00	220.000,00
<b>726 - 4.4.90.00.00</b>		<b>0,00</b>	<b>150.000,00</b>	<b>70.000,00</b>	<b>0,00</b>	<b>0,00</b>	<b>220.000,00</b>
1 - 1.501.0000 Recursos ordinários não destinados a contrapartidas		0,00	150.000,00	70.000,00	0,00	0,00	220.000,00
Subfunção:	609 - Defesa Agropecuária	0,00	285.000,00	220.000,00	0,00	0,00	505.000,00
Programa:	152 - BEM ESTAR ANIMAL	0,00	285.000,00	220.000,00	0,00	0,00	505.000,00
Ação:	1.360 - APOIO AS AÇÕES DE INVESTIMENTO DO PROGRAMA BEM ESTAR ANIMAL	0,00	70.000,00	20.000,00	0,00	0,00	90.000,00
<b>729 - 4.4.90.00.00</b>		<b>0,00</b>	<b>70.000,00</b>	<b>20.000,00</b>	<b>0,00</b>	<b>0,00</b>	<b>90.000,00</b>
1 - 1.501.0000 Recursos ordinários não destinados a contrapartidas		0,00	70.000,00	20.000,00	0,00	0,00	90.000,00
Ação:	2.252 - APOIO AS AÇÕES DE MANUTENÇÃO DO PROGRAMA BEM ESTAR ANIMAL	0,00	215.000,00	200.000,00	0,00	0,00	415.000,00
<b>439 - 3.3.90.00.00</b>		<b>0,00</b>	<b>215.000,00</b>	<b>200.000,00</b>	<b>0,00</b>	<b>0,00</b>	<b>415.000,00</b>
1 - 1.501.0000 Recursos ordinários não destinados a contrapartidas		0,00	215.000,00	200.000,00	0,00	0,00	415.000,00
<b>Unidade orçamentária:</b>	<b>50104 - SUPERINTENDÊNCIA DE ABASTECIMENTO</b>	<b>0,00</b>	<b>1.392.000,00</b>	<b>1.200.000,00</b>	<b>1.230.000,00</b>	<b>911.000,00</b>	<b>4.733.000,00</b>
Função:	4 - Administração	0,00	830.000,00	1.050.000,00	1.080.000,00	611.000,00	3.571.000,00
Subfunção:	122 - Administração Geral	0,00	830.000,00	1.050.000,00	1.080.000,00	611.000,00	3.571.000,00
Programa:	153 - APOIO ADMINISTRATIVO ÀS AÇÕES DA SUPERINTENDÊNCIA DE ABASTECIM	0,00	830.000,00	1.050.000,00	1.080.000,00	611.000,00	3.571.000,00
Ação:	1.148 - APOIO AS AÇÕES DE MANUTENÇÃO DAS AÇÕES DA SUPERINTENDÊNCIA	0,00	20.000,00	20.000,00	20.000,00	0,00	60.000,00
<b>230 - 4.4.90.00.00</b>		<b>0,00</b>	<b>20.000,00</b>	<b>20.000,00</b>	<b>20.000,00</b>	<b>0,00</b>	<b>60.000,00</b>
1 - 1.501.0000 Recursos ordinários não destinados a contrapartidas		0,00	20.000,00	20.000,00	20.000,00	0,00	60.000,00
Ação:	1.412 - APOIO AS AÇÕES DE INVESTIMENTO DA SUPERINTENDÊNCIA DE	0,00	0,00	0,00	0,00	20.000,00	20.000,00
<b>1086 - 4.4.90.00.00</b>		<b>0,00</b>	<b>0,00</b>	<b>0,00</b>	<b>0,00</b>	<b>20.000,00</b>	<b>20.000,00</b>
1 - 1.501.0000 Recursos ordinários não destinados a contrapartidas		0,00	0,00	0,00	0,00	20.000,00	20.000,00
Ação:	8.165 - MANUTENÇÃO DAS AÇÕES DA SUPERINTENDÊNCIA DE ABASTECIMENTO	0,00	810.000,00	1.030.000,00	1.040.000,00	541.000,00	3.421.000,00
<b>228 - 3.1.90.00.00</b>		<b>0,00</b>	<b>150.000,00</b>	<b>100.000,00</b>	<b>100.000,00</b>	<b>120.000,00</b>	<b>470.000,00</b>
1 - 1.501.0000 Recursos ordinários não destinados a contrapartidas		0,00	150.000,00	100.000,00	100.000,00	120.000,00	470.000,00
<b>227 - 3.1.91.00.00</b>		<b>0,00</b>	<b>10.000,00</b>	<b>10.000,00</b>	<b>20.000,00</b>	<b>21.000,00</b>	<b>61.000,00</b>
1 - 1.501.0000 Recursos ordinários não destinados a contrapartidas		0,00	10.000,00	10.000,00	20.000,00	21.000,00	61.000,00
<b>229 - 3.3.90.00.00</b>		<b>0,00</b>	<b>650.000,00</b>	<b>920.000,00</b>	<b>920.000,00</b>	<b>400.000,00</b>	<b>2.890.000,00</b>
1 - 1.501.0000 Recursos ordinários não destinados a contrapartidas		0,00	650.000,00	920.000,00	920.000,00	400.000,00	2.890.000,00
Ação:	8.279 - APOIO AS AÇÕES PARA O CUSTEIO DAS VERBAS INDENIZATÓRIAS	0,00	0,00	0,00	20.000,00	50.000,00	70.000,00
<b>989 - 3.3.90.00.00</b>		<b>0,00</b>	<b>0,00</b>	<b>0,00</b>	<b>20.000,00</b>	<b>50.000,00</b>	<b>70.000,00</b>
1 - 1.501.0000 Recursos ordinários não destinados a contrapartidas		0,00	0,00	0,00	20.000,00	50.000,00	70.000,00
Função:	23 - Comércio e Serviços	0,00	562.000,00	150.000,00	150.000,00	300.000,00	1.162.000,00
Subfunção:	691 - Promoção Comercial	0,00	562.000,00	150.000,00	150.000,00	300.000,00	1.162.000,00
Programa:	155 - CONSTRUINDO UMA NOVA HISTÓRIA PARA OS MERCADOS	0,00	562.000,00	150.000,00	150.000,00	300.000,00	1.162.000,00

**Demonstrativo de Compatibilidade entre PPA e LOA**

PPA 2022 - 2025 - Valores em R\$

		Valor global	2022	2023	2024	2025	Total
Ação:	1.150 - APOIO ÀS AÇÕES DE INVESTIMENTO DO PROGRAMA CONSTRUINDO UMA	0,00	362.000,00	100.000,00	100.000,00	100.000,00	662.000,00
	<b>446 - 4.4.90.00.00</b>	<b>0,00</b>	<b>362.000,00</b>	<b>100.000,00</b>	<b>100.000,00</b>	<b>100.000,00</b>	<b>662.000,00</b>
	1 - 1.501.0000 Recursos ordinários não destinados a contrapartidas	0,00	362.000,00	100.000,00	100.000,00	100.000,00	662.000,00
Ação:	2.255 - APOIO ÀS AÇÕES DO PROGRAMA CONSTRUINDO UMA NOVA HISTÓRIA	0,00	200.000,00	50.000,00	50.000,00	200.000,00	500.000,00
	<b>600 - 3.3.90.00.00</b>	<b>0,00</b>	<b>200.000,00</b>	<b>50.000,00</b>	<b>50.000,00</b>	<b>200.000,00</b>	<b>500.000,00</b>
	1 - 1.501.0000 Recursos ordinários não destinados a contrapartidas	0,00	200.000,00	50.000,00	50.000,00	200.000,00	500.000,00
<b>Unidade orçamentária:</b>	<b>50105 - FUNDO MUNICIPAL DE CULTURA</b>	<b>0,00</b>	<b>335.000,00</b>	<b>360.000,00</b>	<b>998.000,00</b>	<b>2.850.000,00</b>	<b>4.543.000,00</b>
Função:	13 - Cultura	0,00	335.000,00	360.000,00	998.000,00	2.850.000,00	4.543.000,00
Subfunção:	122 - Administração Geral	0,00	335.000,00	260.000,00	948.000,00	810.000,00	2.353.000,00
Programa:	156 - APOIO ADMINISTRATIVO ÀS AÇÕES DO FUNDO MUNICIPAL DE CULTURA	0,00	335.000,00	260.000,00	948.000,00	810.000,00	2.353.000,00
Ação:	1.133 - APOIO ÀS AÇÕES DE INVESTIMENTO DO FUNDO MUNICIPAL DE CULTURA	0,00	20.000,00	10.000,00	10.000,00	110.000,00	150.000,00
	<b>410 - 4.4.90.00.00</b>	<b>0,00</b>	<b>20.000,00</b>	<b>10.000,00</b>	<b>10.000,00</b>	<b>10.000,00</b>	<b>50.000,00</b>
	1 - 1.501.0000 Recursos ordinários não destinados a contrapartidas	0,00	20.000,00	10.000,00	10.000,00	10.000,00	50.000,00
	<b>1096 - 4.4.90.00.00</b>	<b>0,00</b>	<b>0,00</b>	<b>0,00</b>	<b>0,00</b>	<b>100.000,00</b>	<b>100.000,00</b>
	1 - 1.501.0000 Recursos ordinários não destinados a contrapartidas	0,00	0,00	0,00	0,00	100.000,00	100.000,00
Ação:	8.237 - APOIO ÀS AÇÕES DO FUNDO MUNICIPAL DE CULTURA	0,00	315.000,00	250.000,00	938.000,00	700.000,00	2.203.000,00
	<b>407 - 3.1.90.00.00</b>	<b>0,00</b>	<b>10.000,00</b>	<b>0,00</b>	<b>0,00</b>	<b>0,00</b>	<b>10.000,00</b>
	1 - 1.501.0000 Recursos ordinários não destinados a contrapartidas	0,00	10.000,00	0,00	0,00	0,00	10.000,00
	<b>408 - 3.1.91.00.00</b>	<b>0,00</b>	<b>5.000,00</b>	<b>0,00</b>	<b>0,00</b>	<b>0,00</b>	<b>5.000,00</b>
	1 - 1.501.0000 Recursos ordinários não destinados a contrapartidas	0,00	5.000,00	0,00	0,00	0,00	5.000,00
	<b>1132 - 3.3.50.00.00</b>	<b>0,00</b>	<b>0,00</b>	<b>0,00</b>	<b>0,00</b>	<b>100.000,00</b>	<b>100.000,00</b>
	1 - 1.501.0000 Recursos ordinários não destinados a contrapartidas	0,00	0,00	0,00	0,00	100.000,00	100.000,00
	<b>409 - 3.3.90.00.00</b>	<b>0,00</b>	<b>300.000,00</b>	<b>250.000,00</b>	<b>938.000,00</b>	<b>500.000,00</b>	<b>1.988.000,00</b>
	1 - 1.501.0000 Recursos ordinários não destinados a contrapartidas	0,00	300.000,00	250.000,00	938.000,00	500.000,00	1.988.000,00
	<b>1102 - 3.3.90.00.00</b>	<b>0,00</b>	<b>0,00</b>	<b>0,00</b>	<b>0,00</b>	<b>100.000,00</b>	<b>100.000,00</b>
	1 - 1.501.0000 Recursos ordinários não destinados a contrapartidas	0,00	0,00	0,00	0,00	100.000,00	100.000,00
Subfunção:	391 - Patrimônio Histórico, Artístico e Arqueológico	0,00	0,00	100.000,00	50.000,00	40.000,00	190.000,00
Programa:	156 - APOIO ADMINISTRATIVO ÀS AÇÕES DO FUNDO MUNICIPAL DE CULTURA	0,00	0,00	100.000,00	50.000,00	40.000,00	190.000,00
Ação:	8.241 - PROMOVER O PATRIMÔNIO VIVO DA CULTURA CABENSE	0,00	0,00	100.000,00	50.000,00	40.000,00	190.000,00
	<b>878 - 3.3.90.00.00</b>	<b>0,00</b>	<b>0,00</b>	<b>100.000,00</b>	<b>50.000,00</b>	<b>40.000,00</b>	<b>190.000,00</b>
	1 - 1.501.0000 Recursos ordinários não destinados a contrapartidas	0,00	0,00	100.000,00	50.000,00	40.000,00	190.000,00
Subfunção:	392 - Difusão Cultural	0,00	0,00	0,00	0,00	2.000.000,00	2.000.000,00
Programa:	156 - APOIO ADMINISTRATIVO ÀS AÇÕES DO FUNDO MUNICIPAL DE CULTURA	0,00	0,00	0,00	0,00	150.000,00	150.000,00
Ação:	2.409 - APOIO À PRODUÇÃO AUDIOVISUAL – LEI PAULO GUSTAVO (ART. 5º, LC	0,00	0,00	0,00	0,00	100.000,00	100.000,00
	<b>1006 - 3.3.90.00.00</b>	<b>0,00</b>	<b>0,00</b>	<b>0,00</b>	<b>0,00</b>	<b>100.000,00</b>	<b>100.000,00</b>
	113 - 1.715.0000 Transferências Destinadas ao Setor Cultural – LC nº 195/2022 – (Art. 5º	0,00	0,00	0,00	0,00	100.000,00	100.000,00



**Demonstrativo de Compatibilidade entre PPA e LOA**

PPA 2022 - 2025 - Valores em R\$

		Valor global	2022	2023	2024	2025	Total
Ação:	2.410 - APOIO ÀS AÇÕES DE INVESTIMENTOS DE ESPAÇOS E ORGANIZAÇÕES	0,00	0,00	0,00	0,00	50.000,00	50.000,00
	<b>1005 - 3.3.90.00.00</b>	<b>0,00</b>	<b>0,00</b>	<b>0,00</b>	<b>0,00</b>	<b>50.000,00</b>	<b>50.000,00</b>
	114 - 1.716.0000 Transferências Destinadas ao Setor Cultural – LC nº 195/2022 – (Art. 8º)	0,00	0,00	0,00	0,00	50.000,00	50.000,00
Programa:	207 - AÇÕES CULTURAIS	0,00	0,00	0,00	0,00	1.850.000,00	1.850.000,00
Ação:	1.396 - PROMOVER AÇÕES DE INVESTIMENTOS DE ESPAÇOS E ORGANIZAÇÕES	0,00	0,00	0,00	0,00	400.000,00	400.000,00
	<b>1009 - 4.4.90.00.00</b>	<b>0,00</b>	<b>0,00</b>	<b>0,00</b>	<b>0,00</b>	<b>400.000,00</b>	<b>400.000,00</b>
	35 - 1.719.0000 Recursos (Lei Aldir Blanc) - CULTURA	0,00	0,00	0,00	0,00	400.000,00	400.000,00
Ação:	2.419 - FOMENTAR AS AÇÕES PREVISTAS NA POLÍTICA NACIONAL ALDIR BLANC -	0,00	0,00	0,00	0,00	1.450.000,00	1.450.000,00
	<b>1010 - 3.3.50.00.00</b>	<b>0,00</b>	<b>0,00</b>	<b>0,00</b>	<b>0,00</b>	<b>550.000,00</b>	<b>550.000,00</b>
	35 - 1.719.0000 Recursos (Lei Aldir Blanc) - CULTURA	0,00	0,00	0,00	0,00	550.000,00	550.000,00
	<b>1011 - 3.3.60.00.00</b>	<b>0,00</b>	<b>0,00</b>	<b>0,00</b>	<b>0,00</b>	<b>250.000,00</b>	<b>250.000,00</b>
	35 - 1.719.0000 Recursos (Lei Aldir Blanc) - CULTURA	0,00	0,00	0,00	0,00	250.000,00	250.000,00
	<b>1012 - 3.3.90.00.00</b>	<b>0,00</b>	<b>0,00</b>	<b>0,00</b>	<b>0,00</b>	<b>650.000,00</b>	<b>650.000,00</b>
	35 - 1.719.0000 Recursos (Lei Aldir Blanc) - CULTURA	0,00	0,00	0,00	0,00	650.000,00	650.000,00
<b>Unidade orçamentária:</b>	<b>50106 - FUNDO MUNICIPAL DE TURISMO</b>	<b>0,00</b>	<b>200.000,00</b>	<b>50.000,00</b>	<b>50.000,00</b>	<b>50.000,00</b>	<b>350.000,00</b>
Função:	23 - Comércio e Serviços	0,00	200.000,00	50.000,00	50.000,00	50.000,00	350.000,00
Subfunção:	695 - Turismo	0,00	200.000,00	50.000,00	50.000,00	50.000,00	350.000,00
Programa:	20 - APOIO ADMINISTRATIVO ÀS AÇÕES DO FUNDO MUNICIPAL DE TURISMO	0,00	200.000,00	50.000,00	50.000,00	50.000,00	350.000,00
Ação:	1.368 - APOIO ÀS AÇÕES DE INVESTIMENTO DO FUNDO MUNICIPAL DE TURISMO	0,00	100.000,00	10.000,00	10.000,00	10.000,00	130.000,00
	<b>746 - 4.4.90.00.00</b>	<b>0,00</b>	<b>100.000,00</b>	<b>10.000,00</b>	<b>10.000,00</b>	<b>10.000,00</b>	<b>130.000,00</b>
	1 - 1.501.0000 Recursos ordinários não destinados a contrapartidas	0,00	100.000,00	10.000,00	10.000,00	10.000,00	130.000,00
Ação:	2.380 - APOIO ÀS AÇÕES DE MANUTENÇÃO DO FUNDO MUNICIPAL DE TURISMO	0,00	100.000,00	40.000,00	40.000,00	40.000,00	220.000,00
	<b>747 - 3.3.90.00.00</b>	<b>0,00</b>	<b>100.000,00</b>	<b>40.000,00</b>	<b>40.000,00</b>	<b>40.000,00</b>	<b>220.000,00</b>
	1 - 1.501.0000 Recursos ordinários não destinados a contrapartidas	0,00	100.000,00	40.000,00	40.000,00	40.000,00	220.000,00
<b>Unidade orçamentária:</b>	<b>50107 - SECRETARIA EXECUTIVA DE AGRICULTURA</b>	<b>0,00</b>	<b>0,00</b>	<b>0,00</b>	<b>3.852.000,00</b>	<b>2.035.000,00</b>	<b>5.887.000,00</b>
Função:	14 - Direitos da Cidadania	0,00	0,00	0,00	25.000,00	10.000,00	35.000,00
Subfunção:	422 - Direitos Individuais, Coletivos e Difusos	0,00	0,00	0,00	25.000,00	10.000,00	35.000,00
Programa:	146 - ENFRENTAMENTO À POBREZA E GARANTIA DE DIREITOS	0,00	0,00	0,00	25.000,00	10.000,00	35.000,00
Ação:	1.387 - AÇÕES DE INVESTIMENTOS ÀS COMISSÕES, FUNDOS, CONSELHOS	0,00	0,00	0,00	10.000,00	5.000,00	15.000,00
	<b>936 - 4.4.90.00.00</b>	<b>0,00</b>	<b>0,00</b>	<b>0,00</b>	<b>10.000,00</b>	<b>5.000,00</b>	<b>15.000,00</b>
	1 - 1.501.0000 Recursos ordinários não destinados a contrapartidas	0,00	0,00	0,00	10.000,00	5.000,00	15.000,00
Ação:	2.122 - APOIO ÀS COMISSÕES, FUNDOS, CONSELHOS MUNICIPAIS VINCULADOS	0,00	0,00	0,00	15.000,00	5.000,00	20.000,00
	<b>937 - 3.3.90.00.00</b>	<b>0,00</b>	<b>0,00</b>	<b>0,00</b>	<b>15.000,00</b>	<b>5.000,00</b>	<b>20.000,00</b>
	1 - 1.501.0000 Recursos ordinários não destinados a contrapartidas	0,00	0,00	0,00	15.000,00	5.000,00	20.000,00
Função:	20 - Agricultura	0,00	0,00	0,00	3.827.000,00	2.025.000,00	5.852.000,00
Subfunção:	122 - Administração Geral	0,00	0,00	0,00	900.000,00	775.000,00	1.675.000,00



### Demonstrativo de Compatibilidade entre PPA e LOA

		PPA 2022 - 2025 - Valores em R\$					
		Valor global	2022	2023	2024	2025	Total
Programa:	10061 - APOIO ADMINISTRATIVO ÀS AÇÕES DA SECRETARIA EXECUTIVA DE AGRICULTURA	0,00	0,00	0,00	900.000,00	775.000,00	1.675.000,00
Ação:	1.392 - APOIO AS AÇÕES DE INVESTIMENTO DA GESTÃO ADMINISTRATIVA DA	0,00	0,00	0,00	120.000,00	10.000,00	130.000,00
	<b>938 - 4.4.90.00.00</b>	<b>0,00</b>	<b>0,00</b>	<b>0,00</b>	<b>120.000,00</b>	<b>10.000,00</b>	<b>130.000,00</b>
	1 - 1.501.0000 Recursos ordinários não destinados a contrapartidas	0,00	0,00	0,00	120.000,00	10.000,00	130.000,00
Ação:	8.243 - APOIO AS AÇÕES DE MANUTENÇÃO DA GESTÃO ADMINISTRATIVA DA	0,00	0,00	0,00	644.000,00	465.000,00	1.109.000,00
	<b>940 - 3.1.90.00.00</b>	<b>0,00</b>	<b>0,00</b>	<b>0,00</b>	<b>564.000,00</b>	<b>400.000,00</b>	<b>964.000,00</b>
	1 - 1.501.0000 Recursos ordinários não destinados a contrapartidas	0,00	0,00	0,00	564.000,00	400.000,00	964.000,00
	<b>939 - 3.1.91.00.00</b>	<b>0,00</b>	<b>0,00</b>	<b>0,00</b>	<b>60.000,00</b>	<b>50.000,00</b>	<b>110.000,00</b>
	1 - 1.501.0000 Recursos ordinários não destinados a contrapartidas	0,00	0,00	0,00	60.000,00	50.000,00	110.000,00
	<b>941 - 3.3.90.00.00</b>	<b>0,00</b>	<b>0,00</b>	<b>0,00</b>	<b>20.000,00</b>	<b>15.000,00</b>	<b>35.000,00</b>
	1 - 1.501.0000 Recursos ordinários não destinados a contrapartidas	0,00	0,00	0,00	20.000,00	15.000,00	35.000,00
Ação:	8.275 - APOIO AS AÇÕES PARA O CUSTEIO DAS VERBAS INDENIZATÓRIAS	0,00	0,00	0,00	136.000,00	300.000,00	436.000,00
	<b>983 - 3.3.90.00.00</b>	<b>0,00</b>	<b>0,00</b>	<b>0,00</b>	<b>136.000,00</b>	<b>300.000,00</b>	<b>436.000,00</b>
	1 - 1.501.0000 Recursos ordinários não destinados a contrapartidas	0,00	0,00	0,00	136.000,00	300.000,00	436.000,00
Subfunção:	306 - Alimentação e Nutrição	0,00	0,00	0,00	1.947.000,00	430.000,00	2.377.000,00
Programa:	10064 - PROGRAMA DE PRODUÇÃO RURAL	0,00	0,00	0,00	1.947.000,00	430.000,00	2.377.000,00
Ação:	1.393 - APOIO AS AÇÕES DE INVESTIMENTOS PARA AGRICULTURA FAMILIAR	0,00	0,00	0,00	337.000,00	10.000,00	347.000,00
	<b>994 - 4.4.90.00.00</b>	<b>0,00</b>	<b>0,00</b>	<b>0,00</b>	<b>337.000,00</b>	<b>10.000,00</b>	<b>347.000,00</b>
	1 - 1.501.0000 Recursos ordinários não destinados a contrapartidas	0,00	0,00	0,00	337.000,00	10.000,00	347.000,00
Ação:	2.418 - APOIO AS AÇÕES DE MANUTENÇÃO À AGRICULTURA FAMILIAR	0,00	0,00	0,00	1.610.000,00	420.000,00	2.030.000,00
	<b>996 - 3.3.50.00.00</b>	<b>0,00</b>	<b>0,00</b>	<b>0,00</b>	<b>510.000,00</b>	<b>50.000,00</b>	<b>560.000,00</b>
	1 - 1.501.0000 Recursos ordinários não destinados a contrapartidas	0,00	0,00	0,00	510.000,00	50.000,00	560.000,00
	<b>1133 - 3.3.50.00.00</b>	<b>0,00</b>	<b>0,00</b>	<b>0,00</b>	<b>0,00</b>	<b>120.000,00</b>	<b>120.000,00</b>
	1 - 1.501.0000 Recursos ordinários não destinados a contrapartidas	0,00	0,00	0,00	0,00	120.000,00	120.000,00
	<b>995 - 3.3.90.00.00</b>	<b>0,00</b>	<b>0,00</b>	<b>0,00</b>	<b>1.100.000,00</b>	<b>250.000,00</b>	<b>1.350.000,00</b>
	1 - 1.501.0000 Recursos ordinários não destinados a contrapartidas	0,00	0,00	0,00	1.100.000,00	250.000,00	1.350.000,00
Subfunção:	608 - Promoção da Produção Agropecuária	0,00	0,00	0,00	730.000,00	600.000,00	1.330.000,00
Programa:	148 - CONSTRUINDO UMA NOVA HISTÓRIA PARA O CAMPO	0,00	0,00	0,00	730.000,00	600.000,00	1.330.000,00
Ação:	1.388 - AÇÕES DE INVESTIMENTOS DO PROGRAMA PRODUÇÃO RURAL NOVO	0,00	0,00	0,00	110.000,00	50.000,00	160.000,00
	<b>942 - 4.4.90.00.00</b>	<b>0,00</b>	<b>0,00</b>	<b>0,00</b>	<b>110.000,00</b>	<b>50.000,00</b>	<b>160.000,00</b>
	1 - 1.501.0000 Recursos ordinários não destinados a contrapartidas	0,00	0,00	0,00	110.000,00	50.000,00	160.000,00
Ação:	2.250 - APOIO ÀS AÇÕES DE MANUTENÇÃO DO PROGRAMA PRODUÇÃO RURAL	0,00	0,00	0,00	620.000,00	550.000,00	1.170.000,00
	<b>985 - 3.3.50.00.00</b>	<b>0,00</b>	<b>0,00</b>	<b>0,00</b>	<b>120.000,00</b>	<b>50.000,00</b>	<b>170.000,00</b>
	1 - 1.501.0000 Recursos ordinários não destinados a contrapartidas	0,00	0,00	0,00	120.000,00	50.000,00	170.000,00
	<b>943 - 3.3.90.00.00</b>	<b>0,00</b>	<b>0,00</b>	<b>0,00</b>	<b>500.000,00</b>	<b>500.000,00</b>	<b>1.000.000,00</b>
	1 - 1.501.0000 Recursos ordinários não destinados a contrapartidas	0,00	0,00	0,00	500.000,00	500.000,00	1.000.000,00



### Demonstrativo de Compatibilidade entre PPA e LOA

							PPA 2022 - 2025 - Valores em R\$		
		Valor global	2022	2023	2024	2025	Total		
Subfunção:	609 - Defesa Agropecuária	0,00	0,00	0,00	250.000,00	220.000,00	470.000,00		
Programa:	152 - BEM ESTAR ANIMAL	0,00	0,00	0,00	250.000,00	220.000,00	470.000,00		
Ação:	1.360 - APOIO AS AÇÕES DE INVESTIMENTO DO PROGRAMA BEM ESTAR ANIMAL	0,00	0,00	0,00	50.000,00	70.000,00	120.000,00		
	<b>945 - 4.4.90.00.00</b>	<b>0,00</b>	<b>0,00</b>	<b>0,00</b>	<b>50.000,00</b>	<b>70.000,00</b>	<b>120.000,00</b>		
	1 - 1.501.0000 Recursos ordinários não destinados a contrapartidas	0,00	0,00	0,00	50.000,00	70.000,00	120.000,00		
Ação:	2.252 - APOIO AS AÇÕES DE MANUTENÇÃO DO PROGRAMA BEM ESTAR ANIMAL	0,00	0,00	0,00	200.000,00	150.000,00	350.000,00		
	<b>946 - 3.3.90.00.00</b>	<b>0,00</b>	<b>0,00</b>	<b>0,00</b>	<b>200.000,00</b>	<b>150.000,00</b>	<b>350.000,00</b>		
	1 - 1.501.0000 Recursos ordinários não destinados a contrapartidas	0,00	0,00	0,00	200.000,00	150.000,00	350.000,00		
<b>Unidade gestora:</b>	<b>2 - Fundo Municipal de Saúde do Cabo de Santo Agostinho</b>	<b>0,00</b>	<b>183.059.200,00</b>	<b>205.959.235,00</b>	<b>228.319.860,00</b>	<b>252.574.050,00</b>	<b>869.912.345,00</b>		
<b>Unidade orçamentária:</b>	<b>41100 - FUNDO MUNICIPAL DE SAÚDE</b>	<b>0,00</b>	<b>183.059.200,00</b>	<b>205.959.235,00</b>	<b>228.319.860,00</b>	<b>252.574.050,00</b>	<b>869.912.345,00</b>		
Função:	10 - Saúde	0,00	183.059.200,00	205.959.235,00	228.319.860,00	252.574.050,00	869.912.345,00		
Subfunção:	122 - Administração Geral	0,00	39.685.200,00	46.540.000,00	45.357.000,00	53.030.000,00	184.612.200,00		
Programa:	114 - PROGRAMA DE COMBATE AO COVID-19	0,00	4.600.000,00	3.880.000,00	0,00	0,00	8.480.000,00		
Ação:	1.226 - ENFRENTAMENTO DA EMERGÊNCIA EM SAÚDE PÚBLICA DE IMPORTÂNCIA	0,00	650.000,00	560.000,00	0,00	0,00	1.210.000,00		
	<b>666 - 4.4.90.00.00</b>	<b>0,00</b>	<b>650.000,00</b>	<b>560.000,00</b>	<b>0,00</b>	<b>0,00</b>	<b>1.210.000,00</b>		
	15 - 1.500.1002 15% de Impostos e Transferência para a Saúde (LC nº 141/2012)	0,00	150.000,00	50.000,00	0,00	0,00	200.000,00		
	36 - 1.603.0000 Recursos SUS COVID-19 do Bloco de Estruturação da Rede e Serviços Púb	0,00	500.000,00	510.000,00	0,00	0,00	1.010.000,00		
Ação:	2.351 - ENFRENTAMENTO DA EMERGÊNCIA EM SAÚDE PÚBLICA DE IMPORTÂNCIA	0,00	3.950.000,00	3.320.000,00	0,00	0,00	7.270.000,00		
	<b>667 - 3.1.90.00.00</b>	<b>0,00</b>	<b>1.000.000,00</b>	<b>1.000.000,00</b>	<b>0,00</b>	<b>0,00</b>	<b>2.000.000,00</b>		
	15 - 1.500.1002 15% de Impostos e Transferência para a Saúde (LC nº 141/2012)	0,00	1.000.000,00	1.000.000,00	0,00	0,00	2.000.000,00		
	<b>669 - 3.3.90.00.00</b>	<b>0,00</b>	<b>2.950.000,00</b>	<b>2.320.000,00</b>	<b>0,00</b>	<b>0,00</b>	<b>5.270.000,00</b>		
	15 - 1.500.1002 15% de Impostos e Transferência para a Saúde (LC nº 141/2012)	0,00	600.000,00	100.000,00	0,00	0,00	700.000,00		
	31 - 1.602.0000 Recursos SUS COVID-19 do Bloco de Manutenção das Ações e Serviços P	0,00	2.000.000,00	2.020.000,00	0,00	0,00	4.020.000,00		
	32 - 1.621.0000 Recursos do SUS Governo Estadual (COVID-19)	0,00	350.000,00	200.000,00	0,00	0,00	550.000,00		
Programa:	115 - HUMANIZA - CABO	0,00	1.840.000,00	2.000.000,00	3.000.000,00	3.000.000,00	9.840.000,00		
Ação:	2.257 - APOIO AS AÇÕES DE FORTALECIMENTO DAS POLITICAS DO HUMANIZA	0,00	1.840.000,00	2.000.000,00	3.000.000,00	3.000.000,00	9.840.000,00		
	<b>236 - 3.3.90.00.00</b>	<b>0,00</b>	<b>1.840.000,00</b>	<b>2.000.000,00</b>	<b>3.000.000,00</b>	<b>3.000.000,00</b>	<b>9.840.000,00</b>		
	15 - 1.500.1002 15% de Impostos e Transferência para a Saúde (LC nº 141/2012)	0,00	1.500.000,00	2.000.000,00	3.000.000,00	3.000.000,00	9.500.000,00		
	16 - 1.600.0000 Recursos do SUS do Bloco de Manutenção das Ações e Serviços Públicos	0,00	340.000,00	0,00	0,00	0,00	340.000,00		
Programa:	157 - CONTROLE SOCIAL	0,00	695.200,00	690.000,00	525.000,00	1.275.000,00	3.185.200,00		
Ação:	1.161 - INVESTIMENTO E QUALIFICAÇÃO DO PROGRAMA CONTROLE SOCIAL	0,00	400.000,00	400.000,00	275.000,00	1.025.000,00	2.100.000,00		
	<b>239 - 4.4.90.00.00</b>	<b>0,00</b>	<b>150.000,00</b>	<b>150.000,00</b>	<b>25.000,00</b>	<b>25.000,00</b>	<b>350.000,00</b>		
	15 - 1.500.1002 15% de Impostos e Transferência para a Saúde (LC nº 141/2012)	0,00	150.000,00	150.000,00	25.000,00	25.000,00	350.000,00		
	<b>721 - 4.5.90.00.00</b>	<b>0,00</b>	<b>250.000,00</b>	<b>250.000,00</b>	<b>250.000,00</b>	<b>1.000.000,00</b>	<b>1.750.000,00</b>		
	15 - 1.500.1002 15% de Impostos e Transferência para a Saúde (LC nº 141/2012)	0,00	250.000,00	250.000,00	250.000,00	1.000.000,00	1.750.000,00		
Ação:	2.91 - FORTALECIMENTO E MANUTENÇÃO DO PROGRAMA CONTROLE SOCIAL	0,00	295.200,00	290.000,00	250.000,00	250.000,00	1.085.200,00		



## Demonstrativo de Compatibilidade entre PPA e LOA

		PPA 2022 - 2025 - Valores em R\$					
		Valor global	2022	2023	2024	2025	Total
<b>238 - 3.3.90.00.00</b>		<b>0,00</b>	<b>295.200,00</b>	<b>290.000,00</b>	<b>250.000,00</b>	<b>250.000,00</b>	<b>1.085.200,00</b>
15 - 1.500.1002 15% de Impostos e Transferência para a Saúde (LC nº 141/2012)		0,00	295.200,00	290.000,00	250.000,00	250.000,00	1.085.200,00
Programa:	158 - GESTÃO DO FUNDO MUNICIPAL DE SAÚDE	0,00	32.550.000,00	39.970.000,00	41.832.000,00	48.755.000,00	163.107.000,00
Ação:	1.164 - QUALIFICAÇÃO E APRIMORAMENTO DO FUNDO MUNICIPAL DE SAÚDE -	0,00	50.000,00	50.000,00	50.000,00	50.000,00	200.000,00
<b>243 - 4.4.90.00.00</b>		<b>0,00</b>	<b>50.000,00</b>	<b>50.000,00</b>	<b>50.000,00</b>	<b>50.000,00</b>	<b>200.000,00</b>
15 - 1.500.1002 15% de Impostos e Transferência para a Saúde (LC nº 141/2012)		0,00	50.000,00	50.000,00	50.000,00	50.000,00	200.000,00
Ação:	2.375 - GARANTIA DO RECOLHIMENTO DO RGPS E RPPS DOS SERVIDORES DO	0,00	20.000.000,00	23.720.000,00	26.000.000,00	27.500.000,00	97.220.000,00
<b>727 - 3.1.90.00.00</b>		<b>0,00</b>	<b>9.500.000,00</b>	<b>10.720.000,00</b>	<b>10.000.000,00</b>	<b>11.000.000,00</b>	<b>41.220.000,00</b>
15 - 1.500.1002 15% de Impostos e Transferência para a Saúde (LC nº 141/2012)		0,00	9.500.000,00	10.720.000,00	10.000.000,00	11.000.000,00	41.220.000,00
<b>728 - 3.1.91.00.00</b>		<b>0,00</b>	<b>10.500.000,00</b>	<b>13.000.000,00</b>	<b>16.000.000,00</b>	<b>16.500.000,00</b>	<b>56.000.000,00</b>
15 - 1.500.1002 15% de Impostos e Transferência para a Saúde (LC nº 141/2012)		0,00	10.500.000,00	13.000.000,00	16.000.000,00	16.500.000,00	56.000.000,00
Ação:	8.131 - MANUTENÇÃO ADMINISTRATIVA DO FUNDO MUNICIPAL DE SAÚDE	0,00	12.500.000,00	16.200.000,00	12.782.000,00	18.205.000,00	59.687.000,00
<b>241 - 3.1.90.00.00</b>		<b>0,00</b>	<b>8.000.000,00</b>	<b>11.700.000,00</b>	<b>6.750.000,00</b>	<b>11.970.000,00</b>	<b>38.420.000,00</b>
15 - 1.500.1002 15% de Impostos e Transferência para a Saúde (LC nº 141/2012)		0,00	8.000.000,00	11.700.000,00	6.500.000,00	5.500.000,00	31.700.000,00
64 - 1.605.0000 Assistência financeira da União destinada à complementação ao pagamen		0,00	0,00	0,00	250.000,00	6.470.000,00	6.720.000,00
<b>1098 - 3.3.50.00.00</b>		<b>0,00</b>	<b>0,00</b>	<b>0,00</b>	<b>0,00</b>	<b>200.000,00</b>	<b>200.000,00</b>
15 - 1.500.1002 15% de Impostos e Transferência para a Saúde (LC nº 141/2012)		0,00	0,00	0,00	0,00	200.000,00	200.000,00
<b>242 - 3.3.90.00.00</b>		<b>0,00</b>	<b>4.500.000,00</b>	<b>4.500.000,00</b>	<b>6.032.000,00</b>	<b>6.035.000,00</b>	<b>21.067.000,00</b>
15 - 1.500.1002 15% de Impostos e Transferência para a Saúde (LC nº 141/2012)		0,00	4.500.000,00	4.500.000,00	6.000.000,00	6.000.000,00	21.000.000,00
32 - 1.621.0000 Recursos do SUS Governo Estadual (COVID-19)		0,00	0,00	0,00	10.000,00	5.000,00	15.000,00
33 - 1.669.0000 Outros Recursos vinculados à Assistência Social (COVID-19)		0,00	0,00	0,00	10.000,00	20.000,00	30.000,00
34 - 1.659.0000 Recursos do AFM LC nº 173/2020 - SAÚDE		0,00	0,00	0,00	12.000,00	10.000,00	22.000,00
Ação:	8.281 - APOIO ÀS AÇÕES DE CUSTEIO DAS VERBAS INDENIZATÓRIAS	0,00	0,00	0,00	3.000.000,00	3.000.000,00	6.000.000,00
<b>997 - 3.3.90.00.00</b>		<b>0,00</b>	<b>0,00</b>	<b>0,00</b>	<b>3.000.000,00</b>	<b>3.000.000,00</b>	<b>6.000.000,00</b>
15 - 1.500.1002 15% de Impostos e Transferência para a Saúde (LC nº 141/2012)		0,00	0,00	0,00	3.000.000,00	3.000.000,00	6.000.000,00
Subfunção:	301 - Atenção Básica	0,00	48.029.000,00	52.365.925,00	55.188.000,00	61.685.000,00	217.267.925,00
Programa:	159 - ATENÇÃO PRIMÁRIA EM SAÚDE	0,00	48.029.000,00	52.365.925,00	55.188.000,00	61.685.000,00	217.267.925,00
Ação:	1.168 - CONSTRUÇÃO, AMPLIAÇÃO E REESTRUTURAÇÃO DA REDE DE ATENÇÃO	0,00	3.425.000,00	1.900.000,00	3.069.000,00	2.850.000,00	11.244.000,00
<b>246 - 4.4.90.00.00</b>		<b>0,00</b>	<b>3.425.000,00</b>	<b>1.900.000,00</b>	<b>3.069.000,00</b>	<b>2.850.000,00</b>	<b>11.244.000,00</b>
15 - 1.500.1002 15% de Impostos e Transferência para a Saúde (LC nº 141/2012)		0,00	2.325.000,00	500.000,00	1.669.000,00	1.700.000,00	6.194.000,00
17 - 1.601.0000 Recursos SUS Bloco de Estruturação da Rede de Serviços Públicos de Saú		0,00	1.000.000,00	1.300.000,00	1.300.000,00	1.000.000,00	4.600.000,00
18 - 1.621.0000 Recursos do SUS Governo Estadual		0,00	100.000,00	100.000,00	100.000,00	150.000,00	450.000,00
Ação:	4.150 - MANUTENÇÃO, QUALIFICAÇÃO E FORTALECIMENTO DAS POLÍTICAS DA	0,00	44.604.000,00	50.465.925,00	52.119.000,00	56.835.000,00	204.023.925,00
<b>244 - 3.1.90.00.00</b>		<b>0,00</b>	<b>24.250.000,00</b>	<b>35.450.000,00</b>	<b>34.600.000,00</b>	<b>36.300.000,00</b>	<b>130.600.000,00</b>
15 - 1.500.1002 15% de Impostos e Transferência para a Saúde (LC nº 141/2012)		0,00	15.500.000,00	17.450.000,00	18.000.000,00	22.000.000,00	72.950.000,00
16 - 1.600.0000 Recursos do SUS do Bloco de Manutenção das Ações e Serviços Públicos		0,00	8.750.000,00	14.000.000,00	8.700.000,00	5.000.000,00	36.450.000,00



## Demonstrativo de Compatibilidade entre PPA e LOA

		PPA 2022 - 2025 - Valores em R\$					
		Valor global	2022	2023	2024	2025	Total
	55 - 1.604.0000 Recursos do SUS destinados aos Agentes Comunitários de Saúde e dos A	0,00	0,00	4.000.000,00	5.600.000,00	9.300.000,00	18.900.000,00
	64 - 1.605.0000 Assistência financeira da União destinada à complementação ao pagamen	0,00	0,00	0,00	2.300.000,00	0,00	2.300.000,00
	<b>245 - 3.3.90.00.00</b>	<b>0,00</b>	<b>20.354.000,00</b>	<b>15.015.925,00</b>	<b>17.519.000,00</b>	<b>20.535.000,00</b>	<b>73.423.925,00</b>
	15 - 1.500.1002 15% de Impostos e Transferência para a Saúde (LC nº 141/2012)	0,00	2.450.000,00	1.302.925,00	2.000.000,00	2.000.000,00	7.752.925,00
	16 - 1.600.0000 Recursos do SUS do Bloco de Manutenção das Ações e Serviços Públicos	0,00	17.804.000,00	13.283.000,00	15.518.000,00	18.385.000,00	64.990.000,00
	18 - 1.621.0000 Recursos do SUS Governo Estadual	0,00	100.000,00	430.000,00	1.000,00	150.000,00	681.000,00
Ação:	<b>4.312 - AQUISIÇÃO DE MEDICAMENTOS PARA ATENÇÃO PRIMÁRIA</b>	<b>0,00</b>	<b>0,00</b>	<b>0,00</b>	<b>0,00</b>	<b>2.000.000,00</b>	<b>2.000.000,00</b>
	<b>1036 - 3.3.90.00.00</b>	<b>0,00</b>	<b>0,00</b>	<b>0,00</b>	<b>0,00</b>	<b>2.000.000,00</b>	<b>2.000.000,00</b>
	15 - 1.500.1002 15% de Impostos e Transferência para a Saúde (LC nº 141/2012)	0,00	0,00	0,00	0,00	1.000.000,00	1.000.000,00
	16 - 1.600.0000 Recursos do SUS do Bloco de Manutenção das Ações e Serviços Públicos	0,00	0,00	0,00	0,00	1.000.000,00	1.000.000,00
Subfunção:	<b>302 - Assistência Hospitalar e Ambulatorial</b>	<b>0,00</b>	<b>83.565.000,00</b>	<b>86.863.310,00</b>	<b>106.145.860,00</b>	<b>118.824.050,00</b>	<b>395.398.220,00</b>
Programa:	<b>160 - ATENÇÃO ESPECIALIZADA A SAÚDE DA POPULAÇÃO</b>	<b>0,00</b>	<b>82.835.000,00</b>	<b>85.170.000,00</b>	<b>104.043.860,00</b>	<b>116.822.050,00</b>	<b>388.870.910,00</b>
Ação:	<b>1.171 - CONSTRUÇÃO, AMPLIAÇÃO E REESTRUTURAÇÃO DA REDE DE ATENÇÃO</b>	<b>0,00</b>	<b>3.340.000,00</b>	<b>3.420.000,00</b>	<b>2.954.040,00</b>	<b>8.802.952,00</b>	<b>18.516.992,00</b>
	<b>249 - 4.4.90.00.00</b>	<b>0,00</b>	<b>1.940.000,00</b>	<b>2.000.000,00</b>	<b>1.236.040,00</b>	<b>6.741.000,00</b>	<b>11.917.040,00</b>
	3 - 1.754.0000 Recursos de Operações de Crédito	0,00	0,00	0,00	0,00	5.541.000,00	5.541.000,00
	15 - 1.500.1002 15% de Impostos e Transferência para a Saúde (LC nº 141/2012)	0,00	1.940.000,00	2.000.000,00	1.236.040,00	1.200.000,00	6.376.040,00
	<b>1100 - 4.4.90.00.00</b>	<b>0,00</b>	<b>0,00</b>	<b>0,00</b>	<b>0,00</b>	<b>500.000,00</b>	<b>500.000,00</b>
	15 - 1.500.1002 15% de Impostos e Transferência para a Saúde (LC nº 141/2012)	0,00	0,00	0,00	0,00	500.000,00	500.000,00
	<b>1111 - 4.4.90.00.00</b>	<b>0,00</b>	<b>0,00</b>	<b>0,00</b>	<b>0,00</b>	<b>171.952,00</b>	<b>171.952,00</b>
	15 - 1.500.1002 15% de Impostos e Transferência para a Saúde (LC nº 141/2012)	0,00	0,00	0,00	0,00	171.952,00	171.952,00
	<b>249 - 4.4.90.00.00</b>	<b>0,00</b>	<b>1.400.000,00</b>	<b>1.420.000,00</b>	<b>1.718.000,00</b>	<b>1.390.000,00</b>	<b>5.928.000,00</b>
	17 - 1.601.0000 Recursos SUS Bloco de Estruturação da Rede de Serviços Públicos de Saú	0,00	1.380.000,00	1.400.000,00	1.698.000,00	1.190.000,00	5.668.000,00
	18 - 1.621.0000 Recursos do SUS Governo Estadual	0,00	20.000,00	20.000,00	20.000,00	150.000,00	210.000,00
	19 - 1.621.0000 Estruturação da Rede de Serviços Públicos de Saúde - Estado (INVESTIM	0,00	0,00	0,00	0,00	40.000,00	40.000,00
	110 - 1.631.0000 Convênio - Saúde	0,00	0,00	0,00	0,00	10.000,00	10.000,00
Ação:	<b>4.153 - MANUTENÇÃO, QUALIFICAÇÃO E FORTALECIMENTO DAS POLÍTICAS DA</b>	<b>0,00</b>	<b>79.495.000,00</b>	<b>81.750.000,00</b>	<b>101.089.820,00</b>	<b>108.019.098,00</b>	<b>370.353.918,00</b>
	<b>247 - 3.1.90.00.00</b>	<b>0,00</b>	<b>56.060.000,00</b>	<b>55.000.000,00</b>	<b>71.247.820,00</b>	<b>72.658.098,00</b>	<b>254.965.918,00</b>
	15 - 1.500.1002 15% de Impostos e Transferência para a Saúde (LC nº 141/2012)	0,00	51.480.000,00	53.000.000,00	66.147.820,00	70.658.098,00	241.285.918,00
	16 - 1.600.0000 Recursos do SUS do Bloco de Manutenção das Ações e Serviços Públicos	0,00	4.580.000,00	2.000.000,00	2.000.000,00	2.000.000,00	10.580.000,00
	64 - 1.605.0000 Assistência financeira da União destinada à complementação ao pagamen	0,00	0,00	0,00	3.100.000,00	0,00	3.100.000,00
	<b>248 - 3.3.90.00.00</b>	<b>0,00</b>	<b>10.195.000,00</b>	<b>11.850.000,00</b>	<b>13.140.000,00</b>	<b>14.500.000,00</b>	<b>49.685.000,00</b>
	15 - 1.500.1002 15% de Impostos e Transferência para a Saúde (LC nº 141/2012)	0,00	10.195.000,00	11.850.000,00	13.140.000,00	14.500.000,00	49.685.000,00
	<b>1119 - 3.3.90.00.00</b>	<b>0,00</b>	<b>0,00</b>	<b>0,00</b>	<b>0,00</b>	<b>201.000,00</b>	<b>201.000,00</b>
	15 - 1.500.1002 15% de Impostos e Transferência para a Saúde (LC nº 141/2012)	0,00	0,00	0,00	0,00	201.000,00	201.000,00
	<b>248 - 3.3.90.00.00</b>	<b>0,00</b>	<b>13.240.000,00</b>	<b>14.900.000,00</b>	<b>16.702.000,00</b>	<b>20.660.000,00</b>	<b>65.502.000,00</b>
	16 - 1.600.0000 Recursos do SUS do Bloco de Manutenção das Ações e Serviços Públicos	0,00	12.510.000,00	14.500.000,00	16.300.000,00	19.000.000,00	62.310.000,00
	17 - 1.601.0000 Recursos SUS Bloco de Estruturação da Rede de Serviços Públicos de Saú	0,00	0,00	0,00	2.000,00	10.000,00	12.000,00



## Demonstrativo de Compatibilidade entre PPA e LOA

		PPA 2022 - 2025 - Valores em R\$					
		Valor global	2022	2023	2024	2025	Total
	18 - 1.621.0000 Recursos do SUS Governo Estadual	0,00	730.000,00	400.000,00	400.000,00	1.650.000,00	3.180.000,00
Programa:	161 - APOIO AO CENTRO DE REFERÊNCIA EM SAÚDE DO TRABALHADOR (CEREST)	0,00	730.000,00	1.693.310,00	2.102.000,00	2.002.000,00	6.527.310,00
Ação:	1.172 - REESTRUTURAÇÃO DO CEREST	0,00	20.000,00	500.000,00	1.000.000,00	1.000.000,00	2.520.000,00
	<b>465 - 4.4.90.00.00</b>	<b>0,00</b>	<b>20.000,00</b>	<b>500.000,00</b>	<b>1.000.000,00</b>	<b>1.000.000,00</b>	<b>2.520.000,00</b>
	15 - 1.500.1002 15% de Impostos e Transferência para a Saúde (LC nº 141/2012)	0,00	10.000,00	500.000,00	1.000.000,00	1.000.000,00	2.510.000,00
	17 - 1.601.0000 Recursos SUS Bloco de Estruturação da Rede de Serviços Públicos de Saú	0,00	10.000,00	0,00	0,00	0,00	10.000,00
Ação:	2.264 - APOIO OPERACIONAL ÀS AÇÕES DO CEREST	0,00	710.000,00	1.193.310,00	1.102.000,00	1.002.000,00	4.007.310,00
	<b>463 - 3.1.90.00.00</b>	<b>0,00</b>	<b>540.000,00</b>	<b>760.000,00</b>	<b>751.000,00</b>	<b>801.000,00</b>	<b>2.852.000,00</b>
	15 - 1.500.1002 15% de Impostos e Transferência para a Saúde (LC nº 141/2012)	0,00	20.000,00	40.000,00	750.000,00	800.000,00	1.610.000,00
	16 - 1.600.0000 Recursos do SUS do Bloco de Manutenção das Ações e Serviços Públicos	0,00	520.000,00	720.000,00	1.000,00	1.000,00	1.242.000,00
	<b>464 - 3.3.90.00.00</b>	<b>0,00</b>	<b>170.000,00</b>	<b>433.310,00</b>	<b>351.000,00</b>	<b>201.000,00</b>	<b>1.155.310,00</b>
	15 - 1.500.1002 15% de Impostos e Transferência para a Saúde (LC nº 141/2012)	0,00	20.000,00	33.310,00	350.000,00	200.000,00	603.310,00
	16 - 1.600.0000 Recursos do SUS do Bloco de Manutenção das Ações e Serviços Públicos	0,00	150.000,00	400.000,00	1.000,00	1.000,00	552.000,00
Subfunção:	303 - Suporte Profilático e Terapêutico	0,00	4.410.000,00	4.540.000,00	8.879.000,00	7.900.000,00	25.729.000,00
Programa:	109 - PROGRAMA REMÉDIO EM CASA	0,00	400.000,00	400.000,00	100.000,00	100.000,00	1.000.000,00
Ação:	2.378 - MANUTENÇÃO DAS AÇÕES DO PROGRAMA REMÉDIO EM CASA	0,00	400.000,00	400.000,00	100.000,00	100.000,00	1.000.000,00
	<b>739 - 3.3.90.00.00</b>	<b>0,00</b>	<b>400.000,00</b>	<b>400.000,00</b>	<b>100.000,00</b>	<b>100.000,00</b>	<b>1.000.000,00</b>
	15 - 1.500.1002 15% de Impostos e Transferência para a Saúde (LC nº 141/2012)	0,00	400.000,00	400.000,00	100.000,00	100.000,00	1.000.000,00
Programa:	162 - ASSISTÊNCIA FARMACÊUTICA	0,00	4.010.000,00	4.140.000,00	8.779.000,00	7.800.000,00	24.729.000,00
Ação:	4.306 - AQUISIÇÃO DE MEDICAMENTOS PARA DISTRIBUIÇÃO A POPULAÇÃO	0,00	1.950.000,00	2.180.000,00	5.879.000,00	5.000.000,00	15.009.000,00
	<b>254 - 3.3.90.00.00</b>	<b>0,00</b>	<b>1.950.000,00</b>	<b>2.180.000,00</b>	<b>5.879.000,00</b>	<b>5.000.000,00</b>	<b>15.009.000,00</b>
	15 - 1.500.1002 15% de Impostos e Transferência para a Saúde (LC nº 141/2012)	0,00	600.000,00	730.000,00	1.000.000,00	1.000.000,00	3.330.000,00
	16 - 1.600.0000 Recursos do SUS do Bloco de Manutenção das Ações e Serviços Públicos	0,00	1.000.000,00	1.100.000,00	1.300.000,00	2.000.000,00	5.400.000,00
	18 - 1.621.0000 Recursos do SUS Governo Estadual	0,00	350.000,00	350.000,00	3.579.000,00	2.000.000,00	6.279.000,00
Ação:	4.309 - AQUISIÇÃO DE MEDICAMENTOS PARA ATENÇÃO ESPECIALIZADA	0,00	2.060.000,00	1.960.000,00	2.900.000,00	2.800.000,00	9.720.000,00
	<b>730 - 3.3.90.00.00</b>	<b>0,00</b>	<b>2.060.000,00</b>	<b>1.960.000,00</b>	<b>2.900.000,00</b>	<b>2.800.000,00</b>	<b>9.720.000,00</b>
	15 - 1.500.1002 15% de Impostos e Transferência para a Saúde (LC nº 141/2012)	0,00	1.710.000,00	1.710.000,00	2.500.000,00	2.500.000,00	8.420.000,00
	16 - 1.600.0000 Recursos do SUS do Bloco de Manutenção das Ações e Serviços Públicos	0,00	350.000,00	250.000,00	400.000,00	300.000,00	1.300.000,00
Subfunção:	304 - Vigilância Sanitária	0,00	1.400.000,00	2.350.000,00	1.510.000,00	1.310.000,00	6.570.000,00
Programa:	163 - VIGILÂNCIA EM SAÚDE	0,00	1.400.000,00	2.350.000,00	1.510.000,00	1.310.000,00	6.570.000,00
Ação:	1.217 - ESTRUTURAÇÃO, ADEQUAÇÃO E AMPLIAÇÃO DA VIGILÂNCIA SANITÁRIA	0,00	110.000,00	50.000,00	50.000,00	50.000,00	260.000,00
	<b>597 - 4.4.90.00.00</b>	<b>0,00</b>	<b>110.000,00</b>	<b>50.000,00</b>	<b>50.000,00</b>	<b>50.000,00</b>	<b>260.000,00</b>
	15 - 1.500.1002 15% de Impostos e Transferência para a Saúde (LC nº 141/2012)	0,00	100.000,00	40.000,00	40.000,00	40.000,00	220.000,00
	17 - 1.601.0000 Recursos SUS Bloco de Estruturação da Rede de Serviços Públicos de Saú	0,00	10.000,00	10.000,00	10.000,00	10.000,00	40.000,00
Ação:	4.307 - FORTALECIMENTO DAS AÇÕES DE VIGILÂNCIA SANITÁRIA	0,00	1.290.000,00	2.300.000,00	1.460.000,00	1.260.000,00	6.310.000,00
	<b>255 - 3.1.90.00.00</b>	<b>0,00</b>	<b>1.200.000,00</b>	<b>2.050.000,00</b>	<b>1.210.000,00</b>	<b>1.010.000,00</b>	<b>5.470.000,00</b>



## Demonstrativo de Compatibilidade entre PPA e LOA

PPA 2022 - 2025 - Valores em R\$						
	Valor global	2022	2023	2024	2025	Total
15 - 1.500.1002 15% de Impostos e Transferência para a Saúde (LC nº 141/2012)	0,00	1.000.000,00	1.850.000,00	1.100.000,00	1.000.000,00	4.950.000,00
16 - 1.600.0000 Recursos do SUS do Bloco de Manutenção das Ações e Serviços Públicos	0,00	200.000,00	200.000,00	10.000,00	10.000,00	420.000,00
64 - 1.605.0000 Assistência financeira da União destinada à complementação ao pagamen	0,00	0,00	0,00	100.000,00	0,00	100.000,00
<b>256 - 3.3.90.00.00</b>	<b>0,00</b>	<b>90.000,00</b>	<b>250.000,00</b>	<b>250.000,00</b>	<b>250.000,00</b>	<b>840.000,00</b>
15 - 1.500.1002 15% de Impostos e Transferência para a Saúde (LC nº 141/2012)	0,00	50.000,00	100.000,00	100.000,00	100.000,00	350.000,00
16 - 1.600.0000 Recursos do SUS do Bloco de Manutenção das Ações e Serviços Públicos	0,00	40.000,00	150.000,00	150.000,00	150.000,00	490.000,00
<b>Subfunção: 305 - Vigilância Epidemiológica</b>	<b>0,00</b>	<b>5.970.000,00</b>	<b>13.300.000,00</b>	<b>11.240.000,00</b>	<b>9.825.000,00</b>	<b>40.335.000,00</b>
<b>Programa: 163 - VIGILÂNCIA EM SAÚDE</b>	<b>0,00</b>	<b>5.970.000,00</b>	<b>13.300.000,00</b>	<b>11.240.000,00</b>	<b>9.825.000,00</b>	<b>40.335.000,00</b>
<b>Ação: 1.175 - ESTRUTURAÇÃO, ADEQUAÇÃO E AMPLIAÇÃO DA VIGILÂNCIA</b>	<b>0,00</b>	<b>50.000,00</b>	<b>50.000,00</b>	<b>20.000,00</b>	<b>20.000,00</b>	<b>140.000,00</b>
<b>252 - 4.4.90.00.00</b>	<b>0,00</b>	<b>50.000,00</b>	<b>50.000,00</b>	<b>20.000,00</b>	<b>20.000,00</b>	<b>140.000,00</b>
15 - 1.500.1002 15% de Impostos e Transferência para a Saúde (LC nº 141/2012)	0,00	50.000,00	50.000,00	20.000,00	20.000,00	140.000,00
<b>Ação: 1.361 - ESTRUTURAÇÃO, ADEQUAÇÃO E AMPLIAÇÃO DA VIGILÂNCIA AMBIENTAL</b>	<b>0,00</b>	<b>1.700.000,00</b>	<b>1.390.000,00</b>	<b>1.165.000,00</b>	<b>1.755.000,00</b>	<b>6.010.000,00</b>
<b>733 - 4.4.90.00.00</b>	<b>0,00</b>	<b>1.700.000,00</b>	<b>1.390.000,00</b>	<b>1.165.000,00</b>	<b>1.755.000,00</b>	<b>6.010.000,00</b>
3 - 1.754.0000 Recursos de Operações de Crédito	0,00	0,00	0,00	0,00	665.000,00	665.000,00
15 - 1.500.1002 15% de Impostos e Transferência para a Saúde (LC nº 141/2012)	0,00	1.500.000,00	1.300.000,00	1.075.000,00	1.000.000,00	4.875.000,00
17 - 1.601.0000 Recursos SUS Bloco de Estruturação da Rede de Serviços Públicos de Saú	0,00	200.000,00	90.000,00	90.000,00	90.000,00	470.000,00
<b>Ação: 1.363 - ESTRUTURAÇÃO DAS AÇÕES DE PREVENÇÃO DAS DST/AIDS E HEPATITES</b>	<b>0,00</b>	<b>50.000,00</b>	<b>30.000,00</b>	<b>105.000,00</b>	<b>100.000,00</b>	<b>285.000,00</b>
<b>736 - 4.4.90.00.00</b>	<b>0,00</b>	<b>50.000,00</b>	<b>30.000,00</b>	<b>105.000,00</b>	<b>100.000,00</b>	<b>285.000,00</b>
15 - 1.500.1002 15% de Impostos e Transferência para a Saúde (LC nº 141/2012)	0,00	50.000,00	30.000,00	105.000,00	100.000,00	285.000,00
<b>Ação: 2.377 - MANUTENÇÃO DAS AÇÕES DE PREVENÇÃO DAS DST/AIDS E HEPATITES</b>	<b>0,00</b>	<b>200.000,00</b>	<b>150.000,00</b>	<b>90.000,00</b>	<b>90.000,00</b>	<b>530.000,00</b>
<b>737 - 3.1.90.00.00</b>	<b>0,00</b>	<b>70.000,00</b>	<b>70.000,00</b>	<b>70.000,00</b>	<b>70.000,00</b>	<b>280.000,00</b>
15 - 1.500.1002 15% de Impostos e Transferência para a Saúde (LC nº 141/2012)	0,00	20.000,00	20.000,00	20.000,00	20.000,00	80.000,00
16 - 1.600.0000 Recursos do SUS do Bloco de Manutenção das Ações e Serviços Públicos	0,00	50.000,00	50.000,00	50.000,00	50.000,00	200.000,00
<b>738 - 3.3.90.00.00</b>	<b>0,00</b>	<b>130.000,00</b>	<b>80.000,00</b>	<b>20.000,00</b>	<b>20.000,00</b>	<b>250.000,00</b>
15 - 1.500.1002 15% de Impostos e Transferência para a Saúde (LC nº 141/2012)	0,00	30.000,00	30.000,00	10.000,00	10.000,00	80.000,00
16 - 1.600.0000 Recursos do SUS do Bloco de Manutenção das Ações e Serviços Públicos	0,00	100.000,00	50.000,00	10.000,00	10.000,00	170.000,00
<b>Ação: 2.406 - MANUTENÇÃO DAS AÇÕES EM VIGILÂNCIA AMBIENTAL</b>	<b>0,00</b>	<b>0,00</b>	<b>2.300.000,00</b>	<b>1.710.000,00</b>	<b>1.710.000,00</b>	<b>5.720.000,00</b>
<b>880 - 3.1.90.00.00</b>	<b>0,00</b>	<b>0,00</b>	<b>2.000.000,00</b>	<b>1.700.000,00</b>	<b>1.700.000,00</b>	<b>5.400.000,00</b>
15 - 1.500.1002 15% de Impostos e Transferência para a Saúde (LC nº 141/2012)	0,00	0,00	2.000.000,00	1.700.000,00	1.700.000,00	5.400.000,00
<b>881 - 3.3.90.00.00</b>	<b>0,00</b>	<b>0,00</b>	<b>300.000,00</b>	<b>10.000,00</b>	<b>10.000,00</b>	<b>320.000,00</b>
16 - 1.600.0000 Recursos do SUS do Bloco de Manutenção das Ações e Serviços Públicos	0,00	0,00	300.000,00	10.000,00	10.000,00	320.000,00
<b>Ação: 4.159 - INTEGRAÇÃO DAS PRÁTICAS DE VIGILÂNCIA EM SAÚDE</b>	<b>0,00</b>	<b>3.970.000,00</b>	<b>9.380.000,00</b>	<b>8.150.000,00</b>	<b>6.150.000,00</b>	<b>27.650.000,00</b>
<b>250 - 3.1.90.00.00</b>	<b>0,00</b>	<b>2.700.000,00</b>	<b>7.900.000,00</b>	<b>6.450.000,00</b>	<b>4.050.000,00</b>	<b>21.100.000,00</b>
15 - 1.500.1002 15% de Impostos e Transferência para a Saúde (LC nº 141/2012)	0,00	1.500.000,00	2.000.000,00	1.600.000,00	400.000,00	5.500.000,00
16 - 1.600.0000 Recursos do SUS do Bloco de Manutenção das Ações e Serviços Públicos	0,00	1.200.000,00	3.400.000,00	100.000,00	150.000,00	4.850.000,00
55 - 1.604.0000 Recursos do SUS destinados aos Agentes Comunitários de Saúde e dos A	0,00	0,00	2.500.000,00	4.500.000,00	3.500.000,00	10.500.000,00

**Demonstrativo de Compatibilidade entre PPA e LOA**

		PPA 2022 - 2025 - Valores em R\$					
		Valor global	2022	2023	2024	2025	Total
	64 - 1.605.0000 Assistência financeira da União destinada à complementação ao pagamen	0,00	0,00	0,00	250.000,00	0,00	250.000,00
	<b>251 - 3.3.90.00.00</b>	<b>0,00</b>	<b>1.270.000,00</b>	<b>1.480.000,00</b>	<b>1.700.000,00</b>	<b>2.100.000,00</b>	<b>6.550.000,00</b>
	15 - 1.500.1002 15% de Impostos e Transferência para a Saúde (LC nº 141/2012)	0,00	50.000,00	80.000,00	100.000,00	100.000,00	330.000,00
	16 - 1.600.0000 Recursos do SUS do Bloco de Manutenção das Ações e Serviços Públicos	0,00	1.220.000,00	1.400.000,00	1.600.000,00	2.000.000,00	6.220.000,00
<b>Unidade gestora:</b>	<b>3 - Faculdade de Ciências Humanas do Cabo de Santo Agost</b>	<b>0,00</b>	<b>6.036.000,00</b>	<b>6.036.000,00</b>	<b>6.048.000,00</b>	<b>7.200.000,00</b>	<b>25.320.000,00</b>
<b>Unidade orçamentária:</b>	<b>31100 - FACULDADE DE CIÊNCIAS HUMANAS E SOCIAIS AP</b>	<b>0,00</b>	<b>6.036.000,00</b>	<b>6.036.000,00</b>	<b>6.048.000,00</b>	<b>7.200.000,00</b>	<b>25.320.000,00</b>
Função:	12 - Educação	0,00	5.923.000,00	5.941.000,00	5.965.000,00	7.129.000,00	24.958.000,00
Subfunção:	364 - Ensino Superior	0,00	5.923.000,00	5.941.000,00	5.965.000,00	7.129.000,00	24.958.000,00
Programa:	151 - APOIO ADMINISTRATIVO ÀS AÇÕES DA FACULDADE DE CIÊNCIAS HUMANAS	0,00	1.252.000,00	1.312.000,00	1.581.000,00	1.796.000,00	5.941.000,00
Ação:	0.35 - ENCARGOS COM O PASEP DA FACULDADE	0,00	31.000,00	2.000,00	11.000,00	21.000,00	65.000,00
	<b>221 - 3.3.90.00.00</b>	<b>0,00</b>	<b>31.000,00</b>	<b>2.000,00</b>	<b>11.000,00</b>	<b>21.000,00</b>	<b>65.000,00</b>
	1 - 1.501.0000 Recursos ordinários não destinados a contrapartidas	0,00	1.000,00	1.000,00	1.000,00	1.000,00	4.000,00
	30 - 1.501.0000 Recursos Próprios (Fachuca)	0,00	30.000,00	1.000,00	10.000,00	20.000,00	61.000,00
Ação:	1.115 - APOIO AS AÇÕES DE INVESTIMENTO DA GESTÃO ADMINISTRATIVA DA	0,00	50.000,00	40.000,00	245.000,00	245.000,00	580.000,00
	<b>225 - 4.4.90.00.00</b>	<b>0,00</b>	<b>50.000,00</b>	<b>40.000,00</b>	<b>245.000,00</b>	<b>245.000,00</b>	<b>580.000,00</b>
	1 - 1.501.0000 Recursos ordinários não destinados a contrapartidas	0,00	30.000,00	10.000,00	215.000,00	215.000,00	470.000,00
	30 - 1.501.0000 Recursos Próprios (Fachuca)	0,00	20.000,00	30.000,00	30.000,00	30.000,00	110.000,00
Ação:	8.155 - APOIO AS AÇÕES DE MANUTENÇÃO DA GESTÃO ADMINISTRATIVA DA	0,00	1.171.000,00	1.270.000,00	1.325.000,00	1.530.000,00	5.296.000,00
	<b>223 - 3.1.90.00.00</b>	<b>0,00</b>	<b>591.000,00</b>	<b>405.000,00</b>	<b>402.000,00</b>	<b>425.000,00</b>	<b>1.823.000,00</b>
	1 - 1.501.0000 Recursos ordinários não destinados a contrapartidas	0,00	431.000,00	395.000,00	395.000,00	420.000,00	1.641.000,00
	30 - 1.501.0000 Recursos Próprios (Fachuca)	0,00	160.000,00	10.000,00	7.000,00	5.000,00	182.000,00
	<b>222 - 3.1.91.00.00</b>	<b>0,00</b>	<b>100.000,00</b>	<b>65.000,00</b>	<b>65.000,00</b>	<b>60.000,00</b>	<b>290.000,00</b>
	1 - 1.501.0000 Recursos ordinários não destinados a contrapartidas	0,00	60.000,00	60.000,00	60.000,00	55.000,00	235.000,00
	30 - 1.501.0000 Recursos Próprios (Fachuca)	0,00	40.000,00	5.000,00	5.000,00	5.000,00	55.000,00
	<b>224 - 3.3.90.00.00</b>	<b>0,00</b>	<b>480.000,00</b>	<b>800.000,00</b>	<b>858.000,00</b>	<b>1.045.000,00</b>	<b>3.183.000,00</b>
	1 - 1.501.0000 Recursos ordinários não destinados a contrapartidas	0,00	280.000,00	200.000,00	258.000,00	410.000,00	1.148.000,00
	30 - 1.501.0000 Recursos Próprios (Fachuca)	0,00	200.000,00	600.000,00	600.000,00	635.000,00	2.035.000,00
Programa:	154 - PROMOÇÃO DA QUALIDADE DO ENSINO SUPERIOR	0,00	4.671.000,00	4.629.000,00	4.384.000,00	5.333.000,00	19.017.000,00
Ação:	1.117 - PROMOÇÃO DO ENSINO SUPERIOR	0,00	9.000,00	60.000,00	60.000,00	20.000,00	149.000,00
	<b>233 - 4.4.90.00.00</b>	<b>0,00</b>	<b>9.000,00</b>	<b>60.000,00</b>	<b>60.000,00</b>	<b>20.000,00</b>	<b>149.000,00</b>
	1 - 1.501.0000 Recursos ordinários não destinados a contrapartidas	0,00	4.000,00	50.000,00	50.000,00	10.000,00	114.000,00
	30 - 1.501.0000 Recursos Próprios (Fachuca)	0,00	5.000,00	10.000,00	10.000,00	10.000,00	35.000,00
Ação:	3.120 - AMPLIAÇÃO E REFORMA DO ESPAÇO FÍSICO DA FACULDADE	0,00	120.000,00	1.434.000,00	734.000,00	750.000,00	3.038.000,00
	<b>226 - 4.4.90.00.00</b>	<b>0,00</b>	<b>120.000,00</b>	<b>1.434.000,00</b>	<b>734.000,00</b>	<b>750.000,00</b>	<b>3.038.000,00</b>
	1 - 1.501.0000 Recursos ordinários não destinados a contrapartidas	0,00	100.000,00	1.300.000,00	600.000,00	600.000,00	2.600.000,00
	30 - 1.501.0000 Recursos Próprios (Fachuca)	0,00	20.000,00	134.000,00	134.000,00	150.000,00	438.000,00





### Demonstrativo de Compatibilidade entre PPA e LOA

		PPA 2022 - 2025 - Valores em R\$					
		Valor global	2022	2023	2024	2025	Total
Ação:	4.195 - PROMOÇÃO DO ENSINO SUPERIOR	0,00	4.542.000,00	3.135.000,00	3.230.000,00	4.163.000,00	15.070.000,00
	<b>231 - 3.1.90.00.00</b>	<b>0,00</b>	<b>3.054.000,00</b>	<b>2.045.000,00</b>	<b>2.600.000,00</b>	<b>3.563.000,00</b>	<b>11.262.000,00</b>
	1 - 1.501.0000 Recursos ordinários não destinados a contrapartidas	0,00	3.044.000,00	2.040.000,00	2.500.000,00	3.500.000,00	11.084.000,00
	30 - 1.501.0000 Recursos Próprios (Fachuca)	0,00	10.000,00	5.000,00	100.000,00	63.000,00	178.000,00
	<b>587 - 3.1.91.00.00</b>	<b>0,00</b>	<b>750.000,00</b>	<b>440.000,00</b>	<b>430.000,00</b>	<b>460.000,00</b>	<b>2.080.000,00</b>
	1 - 1.501.0000 Recursos ordinários não destinados a contrapartidas	0,00	450.000,00	430.000,00	420.000,00	450.000,00	1.750.000,00
	30 - 1.501.0000 Recursos Próprios (Fachuca)	0,00	300.000,00	10.000,00	10.000,00	10.000,00	330.000,00
	<b>232 - 3.3.90.00.00</b>	<b>0,00</b>	<b>738.000,00</b>	<b>650.000,00</b>	<b>200.000,00</b>	<b>140.000,00</b>	<b>1.728.000,00</b>
	1 - 1.501.0000 Recursos ordinários não destinados a contrapartidas	0,00	490.000,00	400.000,00	100.000,00	70.000,00	1.060.000,00
	30 - 1.501.0000 Recursos Próprios (Fachuca)	0,00	248.000,00	250.000,00	100.000,00	70.000,00	668.000,00
Ação:	8.280 - APOIO AS AÇÕES PARA EQUIPAR A BIBLIOTECA DA AUTARQUIA	0,00	0,00	0,00	360.000,00	400.000,00	760.000,00
	<b>991 - 4.4.90.00.00</b>	<b>0,00</b>	<b>0,00</b>	<b>0,00</b>	<b>360.000,00</b>	<b>400.000,00</b>	<b>760.000,00</b>
	1 - 1.501.0000 Recursos ordinários não destinados a contrapartidas	0,00	0,00	0,00	300.000,00	300.000,00	600.000,00
	30 - 1.501.0000 Recursos Próprios (Fachuca)	0,00	0,00	0,00	60.000,00	100.000,00	160.000,00
Função:	28 - Encargos Especiais	0,00	113.000,00	95.000,00	83.000,00	71.000,00	362.000,00
Subfunção:	846 - Outros Encargos Especiais	0,00	113.000,00	95.000,00	83.000,00	71.000,00	362.000,00
Programa:	151 - APOIO ADMINISTRATIVO ÀS AÇÕES DA FACULDADE DE CIÊNCIAS HUMANAS	0,00	113.000,00	95.000,00	83.000,00	71.000,00	362.000,00
Ação:	0.36 - ENCARGOS ESPECIAIS	0,00	113.000,00	95.000,00	83.000,00	71.000,00	362.000,00
	<b>273 - 3.2.90.00.00</b>	<b>0,00</b>	<b>31.000,00</b>	<b>42.000,00</b>	<b>42.000,00</b>	<b>36.000,00</b>	<b>151.000,00</b>
	1 - 1.501.0000 Recursos ordinários não destinados a contrapartidas	0,00	1.000,00	3.000,00	3.000,00	35.000,00	42.000,00
	30 - 1.501.0000 Recursos Próprios (Fachuca)	0,00	30.000,00	39.000,00	39.000,00	1.000,00	109.000,00
	<b>512 - 3.2.91.00.00</b>	<b>0,00</b>	<b>11.000,00</b>	<b>0,00</b>	<b>0,00</b>	<b>0,00</b>	<b>11.000,00</b>
	1 - 1.501.0000 Recursos ordinários não destinados a contrapartidas	0,00	1.000,00	0,00	0,00	0,00	1.000,00
	30 - 1.501.0000 Recursos Próprios (Fachuca)	0,00	10.000,00	0,00	0,00	0,00	10.000,00
	<b>234 - 4.6.90.00.00</b>	<b>0,00</b>	<b>51.000,00</b>	<b>53.000,00</b>	<b>41.000,00</b>	<b>35.000,00</b>	<b>180.000,00</b>
	1 - 1.501.0000 Recursos ordinários não destinados a contrapartidas	0,00	1.000,00	1.000,00	1.000,00	34.000,00	37.000,00
	30 - 1.501.0000 Recursos Próprios (Fachuca)	0,00	50.000,00	52.000,00	40.000,00	1.000,00	143.000,00
	<b>235 - 4.6.91.00.00</b>	<b>0,00</b>	<b>20.000,00</b>	<b>0,00</b>	<b>0,00</b>	<b>0,00</b>	<b>20.000,00</b>
	1 - 1.501.0000 Recursos ordinários não destinados a contrapartidas	0,00	1.000,00	0,00	0,00	0,00	1.000,00
	30 - 1.501.0000 Recursos Próprios (Fachuca)	0,00	19.000,00	0,00	0,00	0,00	19.000,00
<b>Unidade gestora:</b>	<b>4 - Fundo Municipal de Assistência Social de Cabo de Santo</b>	<b>0,00</b>	<b>13.577.000,00</b>	<b>15.857.000,00</b>	<b>17.670.200,00</b>	<b>16.329.952,38</b>	<b>63.434.152,38</b>
<b>Unidade orçamentária:</b>	<b>11100 - FUNDO MUNICIPAL DE ASSISTÊNCIA SOCIAL- FMA</b>	<b>0,00</b>	<b>13.577.000,00</b>	<b>15.857.000,00</b>	<b>17.670.200,00</b>	<b>16.329.952,38</b>	<b>63.434.152,38</b>
Função:	8 - Assistência Social	0,00	13.577.000,00	15.857.000,00	17.670.200,00	16.329.952,38	63.434.152,38
Subfunção:	122 - Administração Geral	0,00	170.000,00	340.000,00	636.000,00	2.519.000,00	3.665.000,00
Programa:	125 - GESTÃO DO FUNDO MUNICIPAL DE ASSISTÊNCIA SOCIAL	0,00	170.000,00	340.000,00	606.000,00	1.155.000,00	2.271.000,00
Ação:	1.374 - ESTRUTURAÇÃO DO FUNDO MUNICIPAL DE ASSISTÊNCIA SOCIAL -	0,00	60.000,00	100.000,00	75.000,00	85.000,00	320.000,00
	<b>775 - 4.4.90.00.00</b>	<b>0,00</b>	<b>60.000,00</b>	<b>100.000,00</b>	<b>75.000,00</b>	<b>85.000,00</b>	<b>320.000,00</b>

**Demonstrativo de Compatibilidade entre PPA e LOA**

		PPA 2022 - 2025 - Valores em R\$					
		Valor global	2022	2023	2024	2025	Total
	1 - 1.501.0000 Recursos ordinários não destinados a contrapartidas	0,00	60.000,00	60.000,00	20.000,00	30.000,00	170.000,00
	44 - 1.660.0000 Recursos Transferidos pelo FNAS	0,00	0,00	20.000,00	35.000,00	35.000,00	90.000,00
	50 - 1.661 Transferências dos Fundos Estaduais de Assistência Social (FEAS)	0,00	0,00	20.000,00	20.000,00	20.000,00	60.000,00
Ação:	<b>2.386 - GESTÃO ADMINISTRATIVA DO FUNDO MUNICIPAL DE ASSISTÊNCIA</b>	<b>0,00</b>	<b>110.000,00</b>	<b>240.000,00</b>	<b>531.000,00</b>	<b>1.070.000,00</b>	<b>1.951.000,00</b>
	<b>774 - 3.3.90.00.00</b>	<b>0,00</b>	<b>110.000,00</b>	<b>240.000,00</b>	<b>531.000,00</b>	<b>1.070.000,00</b>	<b>1.951.000,00</b>
	1 - 1.501.0000 Recursos ordinários não destinados a contrapartidas	0,00	100.000,00	200.000,00	461.000,00	1.000.000,00	1.761.000,00
	2 - 1.700.0000 Recursos de Convênios do Governo Federal	0,00	10.000,00	0,00	0,00	0,00	10.000,00
	44 - 1.660.0000 Recursos Transferidos pelo FNAS	0,00	0,00	20.000,00	35.000,00	35.000,00	90.000,00
	50 - 1.661 Transferências dos Fundos Estaduais de Assistência Social (FEAS)	0,00	0,00	20.000,00	35.000,00	35.000,00	90.000,00
Programa:	<b>10063 - COZINHA COMUNITÁRIA</b>	<b>0,00</b>	<b>0,00</b>	<b>0,00</b>	<b>30.000,00</b>	<b>0,00</b>	<b>30.000,00</b>
Ação:	<b>1.395 - ESTRUTURAÇÃO DO PROGRAMA COZINHA COMUNITÁRIA</b>	<b>0,00</b>	<b>0,00</b>	<b>0,00</b>	<b>15.000,00</b>	<b>0,00</b>	<b>15.000,00</b>
	<b>993 - 4.4.90.00.00</b>	<b>0,00</b>	<b>0,00</b>	<b>0,00</b>	<b>15.000,00</b>	<b>0,00</b>	<b>15.000,00</b>
	1 - 1.501.0000 Recursos ordinários não destinados a contrapartidas	0,00	0,00	0,00	5.000,00	0,00	5.000,00
	50 - 1.661 Transferências dos Fundos Estaduais de Assistência Social (FEAS)	0,00	0,00	0,00	10.000,00	0,00	10.000,00
Ação:	<b>2.394 - MANUTENÇÃO DO PROGRAMA COZINHA COMUNITÁRIA</b>	<b>0,00</b>	<b>0,00</b>	<b>0,00</b>	<b>15.000,00</b>	<b>0,00</b>	<b>15.000,00</b>
	<b>992 - 3.3.90.00.00</b>	<b>0,00</b>	<b>0,00</b>	<b>0,00</b>	<b>15.000,00</b>	<b>0,00</b>	<b>15.000,00</b>
	1 - 1.501.0000 Recursos ordinários não destinados a contrapartidas	0,00	0,00	0,00	5.000,00	0,00	5.000,00
	50 - 1.661 Transferências dos Fundos Estaduais de Assistência Social (FEAS)	0,00	0,00	0,00	10.000,00	0,00	10.000,00
Programa:	<b>10071 - BLOCO DE GESTÃO DO SUAS – IGD-SUAS</b>	<b>0,00</b>	<b>0,00</b>	<b>0,00</b>	<b>0,00</b>	<b>50.000,00</b>	<b>50.000,00</b>
Ação:	<b>1.406 - AQUISIÇÃO DE MÓVEIS, MÁQUINAS, EQUIPAMENTOS E OUTROS</b>	<b>0,00</b>	<b>0,00</b>	<b>0,00</b>	<b>0,00</b>	<b>20.000,00</b>	<b>20.000,00</b>
	<b>1056 - 4.4.90.00.00</b>	<b>0,00</b>	<b>0,00</b>	<b>0,00</b>	<b>0,00</b>	<b>20.000,00</b>	<b>20.000,00</b>
	1 - 1.501.0000 Recursos ordinários não destinados a contrapartidas	0,00	0,00	0,00	0,00	10.000,00	10.000,00
	44 - 1.660.0000 Recursos Transferidos pelo FNAS	0,00	0,00	0,00	0,00	10.000,00	10.000,00
Ação:	<b>2.430 - MANUTENÇÃO DA GESTÃO DO SUAS – IGD-SUAS</b>	<b>0,00</b>	<b>0,00</b>	<b>0,00</b>	<b>0,00</b>	<b>30.000,00</b>	<b>30.000,00</b>
	<b>1058 - 3.1.90.00.00</b>	<b>0,00</b>	<b>0,00</b>	<b>0,00</b>	<b>0,00</b>	<b>10.000,00</b>	<b>10.000,00</b>
	44 - 1.660.0000 Recursos Transferidos pelo FNAS	0,00	0,00	0,00	0,00	10.000,00	10.000,00
	<b>1057 - 3.3.90.00.00</b>	<b>0,00</b>	<b>0,00</b>	<b>0,00</b>	<b>0,00</b>	<b>20.000,00</b>	<b>20.000,00</b>
	1 - 1.501.0000 Recursos ordinários não destinados a contrapartidas	0,00	0,00	0,00	0,00	10.000,00	10.000,00
	44 - 1.660.0000 Recursos Transferidos pelo FNAS	0,00	0,00	0,00	0,00	10.000,00	10.000,00
Programa:	<b>10072 - BLOCO DE GESTÃO DO PROGRAMA BOLSA FAMÍLIA E CADASTRO ÚNICO</b>	<b>0,00</b>	<b>0,00</b>	<b>0,00</b>	<b>0,00</b>	<b>1.261.000,00</b>	<b>1.261.000,00</b>
Ação:	<b>1.407 - APOIO AS AÇÕES DE INVESTIMENTO DO PROGRAMA BOLSA FAMÍLIA E</b>	<b>0,00</b>	<b>0,00</b>	<b>0,00</b>	<b>0,00</b>	<b>407.000,00</b>	<b>407.000,00</b>
	<b>1059 - 4.4.90.00.00</b>	<b>0,00</b>	<b>0,00</b>	<b>0,00</b>	<b>0,00</b>	<b>407.000,00</b>	<b>407.000,00</b>
	44 - 1.660.0000 Recursos Transferidos pelo FNAS	0,00	0,00	0,00	0,00	407.000,00	407.000,00
Ação:	<b>1.408 - AQUISIÇÃO DE MÓVEIS, MÁQUINAS E EQUIPAMENTOS DIVERSOS PARA O</b>	<b>0,00</b>	<b>0,00</b>	<b>0,00</b>	<b>0,00</b>	<b>5.000,00</b>	<b>5.000,00</b>
	<b>1060 - 4.4.90.00.00</b>	<b>0,00</b>	<b>0,00</b>	<b>0,00</b>	<b>0,00</b>	<b>5.000,00</b>	<b>5.000,00</b>
	1 - 1.501.0000 Recursos ordinários não destinados a contrapartidas	0,00	0,00	0,00	0,00	5.000,00	5.000,00

**Demonstrativo de Compatibilidade entre PPA e LOA**

		PPA 2022 - 2025 - Valores em R\$					
		Valor global	2022	2023	2024	2025	Total
Ação:	2.431 - MANUTENÇÃO DO PROGRAMA BOLSA FAMÍLIA E CADASTRO ÚNICO	0,00	0,00	0,00	0,00	849.000,00	849.000,00
	<b>1061 - 3.1.90.00.00</b>	<b>0,00</b>	<b>0,00</b>	<b>0,00</b>	<b>0,00</b>	<b>500.000,00</b>	<b>500.000,00</b>
	1 - 1.501.0000 Recursos ordinários não destinados a contrapartidas	0,00	0,00	0,00	0,00	50.000,00	50.000,00
	44 - 1.660.0000 Recursos Transferidos pelo FNAS	0,00	0,00	0,00	0,00	450.000,00	450.000,00
	<b>1063 - 3.1.91.00.00</b>	<b>0,00</b>	<b>0,00</b>	<b>0,00</b>	<b>0,00</b>	<b>20.000,00</b>	<b>20.000,00</b>
	1 - 1.501.0000 Recursos ordinários não destinados a contrapartidas	0,00	0,00	0,00	0,00	5.000,00	5.000,00
	44 - 1.660.0000 Recursos Transferidos pelo FNAS	0,00	0,00	0,00	0,00	15.000,00	15.000,00
	<b>1062 - 3.3.90.00.00</b>	<b>0,00</b>	<b>0,00</b>	<b>0,00</b>	<b>0,00</b>	<b>329.000,00</b>	<b>329.000,00</b>
	1 - 1.501.0000 Recursos ordinários não destinados a contrapartidas	0,00	0,00	0,00	0,00	5.000,00	5.000,00
	44 - 1.660.0000 Recursos Transferidos pelo FNAS	0,00	0,00	0,00	0,00	324.000,00	324.000,00
Programa:	10075 - FORTALECIMENTO DO CONTROLE SOCIAL	0,00	0,00	0,00	0,00	53.000,00	53.000,00
Ação:	2.435 - MANUTENÇÃO DO CONSELHO MUNICIPAL DE ASSISTÊNCIA SOCIAL	0,00	0,00	0,00	0,00	53.000,00	53.000,00
	<b>1087 - 3.1.90.00.00</b>	<b>0,00</b>	<b>0,00</b>	<b>0,00</b>	<b>0,00</b>	<b>3.000,00</b>	<b>3.000,00</b>
	1 - 1.501.0000 Recursos ordinários não destinados a contrapartidas	0,00	0,00	0,00	0,00	2.000,00	2.000,00
	44 - 1.660.0000 Recursos Transferidos pelo FNAS	0,00	0,00	0,00	0,00	1.000,00	1.000,00
	<b>1088 - 3.3.90.00.00</b>	<b>0,00</b>	<b>0,00</b>	<b>0,00</b>	<b>0,00</b>	<b>50.000,00</b>	<b>50.000,00</b>
	1 - 1.501.0000 Recursos ordinários não destinados a contrapartidas	0,00	0,00	0,00	0,00	40.000,00	40.000,00
	44 - 1.660.0000 Recursos Transferidos pelo FNAS	0,00	0,00	0,00	0,00	10.000,00	10.000,00
Subfunção:	128 - Formação de Recursos Humanos	0,00	10.000,00	22.000,00	22.000,00	22.000,00	76.000,00
Programa:	149 - CAPACITA - FMAS	0,00	10.000,00	22.000,00	22.000,00	22.000,00	76.000,00
Ação:	2.286 - APOIO A AÇÕES DO PROGRAMA CAPACITA - FMAS	0,00	10.000,00	22.000,00	22.000,00	22.000,00	76.000,00
	<b>394 - 3.3.90.00.00</b>	<b>0,00</b>	<b>10.000,00</b>	<b>22.000,00</b>	<b>22.000,00</b>	<b>22.000,00</b>	<b>76.000,00</b>
	1 - 1.501.0000 Recursos ordinários não destinados a contrapartidas	0,00	10.000,00	10.000,00	10.000,00	10.000,00	40.000,00
	44 - 1.660.0000 Recursos Transferidos pelo FNAS	0,00	0,00	12.000,00	12.000,00	12.000,00	36.000,00
Subfunção:	242 - Assistência à Pessoa com Deficiência	0,00	0,00	0,00	0,00	102.000,00	102.000,00
Programa:	145 - FAMÍLIAS FORTES, COMUNIDADE SOLIDÁRIA	0,00	0,00	0,00	0,00	102.000,00	102.000,00
Ação:	1.411 - APOIO AS AÇÕES DE INVESTIMENTO DA PROMOÇÃO DE POLÍTICAS	0,00	0,00	0,00	0,00	24.000,00	24.000,00
	<b>1070 - 4.4.90.00.00</b>	<b>0,00</b>	<b>0,00</b>	<b>0,00</b>	<b>0,00</b>	<b>24.000,00</b>	<b>24.000,00</b>
	1 - 1.501.0000 Recursos ordinários não destinados a contrapartidas	0,00	0,00	0,00	0,00	24.000,00	24.000,00
Ação:	2.433 - MANUTENÇÃO E FORTALECIMENTO DA PROMOÇÃO DE POLÍTICAS	0,00	0,00	0,00	0,00	78.000,00	78.000,00
	<b>1071 - 3.3.90.00.00</b>	<b>0,00</b>	<b>0,00</b>	<b>0,00</b>	<b>0,00</b>	<b>38.000,00</b>	<b>38.000,00</b>
	1 - 1.501.0000 Recursos ordinários não destinados a contrapartidas	0,00	0,00	0,00	0,00	38.000,00	38.000,00
	<b>1128 - 3.3.90.00.00</b>	<b>0,00</b>	<b>0,00</b>	<b>0,00</b>	<b>0,00</b>	<b>40.000,00</b>	<b>40.000,00</b>
	1 - 1.501.0000 Recursos ordinários não destinados a contrapartidas	0,00	0,00	0,00	0,00	40.000,00	40.000,00
Subfunção:	244 - Assistência Comunitária	0,00	12.156.000,00	13.359.000,00	16.542.200,00	6.628.952,38	48.686.152,38
Programa:	72 - PROGRAMA DE PROTEÇÃO SOCIAL BÁSICA	0,00	3.865.000,00	4.072.000,00	5.724.000,00	0,00	13.661.000,00
Ação:	1.375 - CONSTRUÇÃO , REFORMA E/OU AMPLIAÇÃO DE CENTROS DE REFERÊNCIA	0,00	50.000,00	10.000,00	10.000,00	0,00	70.000,00



### Demonstrativo de Compatibilidade entre PPA e LOA

PPA 2022 - 2025 - Valores em R\$							
	Valor global	2022	2023	2024	2025	Total	
	<b>777 - 4.4.90.00.00</b>	<b>0,00</b>	<b>50.000,00</b>	<b>10.000,00</b>	<b>10.000,00</b>	<b>0,00</b>	<b>70.000,00</b>
	1 - 1.501.0000 Recursos ordinários não destinados a contrapartidas	0,00	50.000,00	10.000,00	10.000,00	0,00	70.000,00
Ação:	1.376 - AQUISIÇÃO DE VEÍCULOS, MÓVEIS, MÁQUINAS E EQUIPAMENTOS	0,00	50.000,00	50.000,00	10.000,00	0,00	110.000,00
	<b>778 - 4.4.90.00.00</b>	<b>0,00</b>	<b>50.000,00</b>	<b>50.000,00</b>	<b>10.000,00</b>	<b>0,00</b>	<b>110.000,00</b>
	1 - 1.501.0000 Recursos ordinários não destinados a contrapartidas	0,00	50.000,00	50.000,00	10.000,00	0,00	110.000,00
Ação:	2.211 - MANUTENÇÃO E FORTALECIMENTO DAS AÇÕES DO BPC NA ESCOLA	0,00	50.000,00	20.000,00	0,00	0,00	70.000,00
	<b>362 - 3.3.90.00.00</b>	<b>0,00</b>	<b>50.000,00</b>	<b>20.000,00</b>	<b>0,00</b>	<b>0,00</b>	<b>70.000,00</b>
	1 - 1.501.0000 Recursos ordinários não destinados a contrapartidas	0,00	10.000,00	10.000,00	0,00	0,00	20.000,00
	44 - 1.660.0000 Recursos Transferidos pelo FNAS	0,00	40.000,00	10.000,00	0,00	0,00	50.000,00
Ação:	2.216 - MANUTENÇÃO DAS ATIVIDADES DO PROGRAMA CRIANÇA FELIZ/PRIMEIRA	0,00	512.000,00	382.000,00	254.000,00	0,00	1.148.000,00
	<b>380 - 3.1.90.00.00</b>	<b>0,00</b>	<b>305.000,00</b>	<b>160.000,00</b>	<b>132.000,00</b>	<b>0,00</b>	<b>597.000,00</b>
	1 - 1.501.0000 Recursos ordinários não destinados a contrapartidas	0,00	25.000,00	60.000,00	18.000,00	0,00	103.000,00
	44 - 1.660.0000 Recursos Transferidos pelo FNAS	0,00	280.000,00	100.000,00	114.000,00	0,00	494.000,00
	<b>381 - 3.1.91.00.00</b>	<b>0,00</b>	<b>2.000,00</b>	<b>2.000,00</b>	<b>2.000,00</b>	<b>0,00</b>	<b>6.000,00</b>
	1 - 1.501.0000 Recursos ordinários não destinados a contrapartidas	0,00	1.000,00	1.000,00	1.000,00	0,00	3.000,00
	44 - 1.660.0000 Recursos Transferidos pelo FNAS	0,00	1.000,00	1.000,00	1.000,00	0,00	3.000,00
	<b>382 - 3.3.90.00.00</b>	<b>0,00</b>	<b>205.000,00</b>	<b>220.000,00</b>	<b>120.000,00</b>	<b>0,00</b>	<b>545.000,00</b>
	1 - 1.501.0000 Recursos ordinários não destinados a contrapartidas	0,00	20.000,00	20.000,00	20.000,00	0,00	60.000,00
	44 - 1.660.0000 Recursos Transferidos pelo FNAS	0,00	185.000,00	200.000,00	100.000,00	0,00	485.000,00
Ação:	2.387 - MANUTENÇÃO DO CRAS, PAIF E DO SERVIÇO DE CONVIVÊNCIA.	0,00	3.203.000,00	3.610.000,00	5.450.000,00	0,00	12.263.000,00
	<b>780 - 3.1.90.00.00</b>	<b>0,00</b>	<b>1.350.000,00</b>	<b>580.000,00</b>	<b>330.000,00</b>	<b>0,00</b>	<b>2.260.000,00</b>
	1 - 1.501.0000 Recursos ordinários não destinados a contrapartidas	0,00	650.000,00	100.000,00	10.000,00	0,00	760.000,00
	44 - 1.660.0000 Recursos Transferidos pelo FNAS	0,00	700.000,00	480.000,00	320.000,00	0,00	1.500.000,00
	<b>781 - 3.1.91.00.00</b>	<b>0,00</b>	<b>5.000,00</b>	<b>1.000,00</b>	<b>1.000,00</b>	<b>0,00</b>	<b>7.000,00</b>
	1 - 1.501.0000 Recursos ordinários não destinados a contrapartidas	0,00	5.000,00	1.000,00	1.000,00	0,00	7.000,00
	<b>779 - 3.3.90.00.00</b>	<b>0,00</b>	<b>1.848.000,00</b>	<b>3.029.000,00</b>	<b>5.119.000,00</b>	<b>0,00</b>	<b>9.996.000,00</b>
	1 - 1.501.0000 Recursos ordinários não destinados a contrapartidas	0,00	1.500.000,00	2.000.000,00	2.500.000,00	0,00	6.000.000,00
	44 - 1.660.0000 Recursos Transferidos pelo FNAS	0,00	348.000,00	934.000,00	1.159.000,00	0,00	2.441.000,00
	50 - 1.661 Transferências dos Fundos Estaduais de Assistência Social (FEAS)	0,00	0,00	95.000,00	1.460.000,00	0,00	1.555.000,00
Programa:	74 - GESTÃO DO BOLSA FAMÍLIA - IGDPBF	0,00	1.100.000,00	0,00	0,00	0,00	1.100.000,00
Ação:	1.116 - APOIO AS AÇÕES DE INVESTIMENTO - BOLSA FAMÍLIA	0,00	10.000,00	0,00	0,00	0,00	10.000,00
	<b>361 - 4.4.90.00.00</b>	<b>0,00</b>	<b>10.000,00</b>	<b>0,00</b>	<b>0,00</b>	<b>0,00</b>	<b>10.000,00</b>
	44 - 1.660.0000 Recursos Transferidos pelo FNAS	0,00	10.000,00	0,00	0,00	0,00	10.000,00
Ação:	1.373 - AQUISIÇÃO DE MÓVEIS, MÁQUINAS E EQUIPAMENTOS DIVERSOS PARA	0,00	30.000,00	0,00	0,00	0,00	30.000,00
	<b>770 - 4.4.90.00.00</b>	<b>0,00</b>	<b>30.000,00</b>	<b>0,00</b>	<b>0,00</b>	<b>0,00</b>	<b>30.000,00</b>
	1 - 1.501.0000 Recursos ordinários não destinados a contrapartidas	0,00	30.000,00	0,00	0,00	0,00	30.000,00



**Demonstrativo de Compatibilidade entre PPA e LOA**

		PPA 2022 - 2025 - Valores em R\$					
		Valor global	2022	2023	2024	2025	Total
Ação:	2.385 - MANUTENÇÃO DO ÍNDICE DE GESTÃO DESCENTRALIZADA DO PROGRAMA	0,00	1.060.000,00	0,00	0,00	0,00	1.060.000,00
	<b>771 - 3.1.90.00.00</b>	<b>0,00</b>	<b>980.000,00</b>	<b>0,00</b>	<b>0,00</b>	<b>0,00</b>	<b>980.000,00</b>
	1 - 1.501.0000 Recursos ordinários não destinados a contrapartidas	0,00	80.000,00	0,00	0,00	0,00	80.000,00
	44 - 1.660.0000 Recursos Transferidos pelo FNAS	0,00	900.000,00	0,00	0,00	0,00	900.000,00
	<b>773 - 3.1.91.00.00</b>	<b>0,00</b>	<b>20.000,00</b>	<b>0,00</b>	<b>0,00</b>	<b>0,00</b>	<b>20.000,00</b>
	1 - 1.501.0000 Recursos ordinários não destinados a contrapartidas	0,00	20.000,00	0,00	0,00	0,00	20.000,00
	<b>772 - 3.3.90.00.00</b>	<b>0,00</b>	<b>60.000,00</b>	<b>0,00</b>	<b>0,00</b>	<b>0,00</b>	<b>60.000,00</b>
	1 - 1.501.0000 Recursos ordinários não destinados a contrapartidas	0,00	50.000,00	0,00	0,00	0,00	50.000,00
	44 - 1.660.0000 Recursos Transferidos pelo FNAS	0,00	10.000,00	0,00	0,00	0,00	10.000,00
Programa:	80 - GESTÃO DO ACESSUAS	0,00	31.000,00	31.000,00	430.000,00	0,00	492.000,00
Ação:	1.372 - AQUISIÇÃO DE VEÍCULOS, MÓVEIS, MÁQUINAS E EQUIPAMENTOS	0,00	10.000,00	10.000,00	310.000,00	0,00	330.000,00
	<b>767 - 4.4.90.00.00</b>	<b>0,00</b>	<b>10.000,00</b>	<b>10.000,00</b>	<b>310.000,00</b>	<b>0,00</b>	<b>330.000,00</b>
	1 - 1.501.0000 Recursos ordinários não destinados a contrapartidas	0,00	0,00	0,00	300.000,00	0,00	300.000,00
	44 - 1.660.0000 Recursos Transferidos pelo FNAS	0,00	10.000,00	10.000,00	10.000,00	0,00	30.000,00
Ação:	2.384 - APOIO AS AÇÕES DE MANUTENÇÃO DO PROGRAMA ACESSUAS	0,00	21.000,00	21.000,00	120.000,00	0,00	162.000,00
	<b>769 - 3.1.90.00.00</b>	<b>0,00</b>	<b>1.000,00</b>	<b>1.000,00</b>	<b>1.000,00</b>	<b>0,00</b>	<b>3.000,00</b>
	44 - 1.660.0000 Recursos Transferidos pelo FNAS	0,00	1.000,00	1.000,00	1.000,00	0,00	3.000,00
	<b>768 - 3.3.90.00.00</b>	<b>0,00</b>	<b>20.000,00</b>	<b>20.000,00</b>	<b>119.000,00</b>	<b>0,00</b>	<b>159.000,00</b>
	1 - 1.501.0000 Recursos ordinários não destinados a contrapartidas	0,00	10.000,00	10.000,00	5.000,00	0,00	25.000,00
	44 - 1.660.0000 Recursos Transferidos pelo FNAS	0,00	10.000,00	10.000,00	114.000,00	0,00	134.000,00
Programa:	102 - ENFRENTAMENTO DA EMERGÊNCIA EM SAÚDE PÚBLICA DE IMPORTÂNCIA N	0,00	100.000,00	0,00	0,00	0,00	100.000,00
Ação:	1.225 - APOIO AS AÇÕES DE INVESTIMENTO DE ENFRENTAMENTO DA	0,00	50.000,00	0,00	0,00	0,00	50.000,00
	<b>664 - 4.4.90.00.00</b>	<b>0,00</b>	<b>50.000,00</b>	<b>0,00</b>	<b>0,00</b>	<b>0,00</b>	<b>50.000,00</b>
	33 - 1.669.0000 Outros Recursos vinculados à Assistência Social (COVID-19)	0,00	50.000,00	0,00	0,00	0,00	50.000,00
Ação:	2.350 - APOIO AS AÇÕES DE MANUTENÇÃO DE ENFRENTAMENTO DA	0,00	50.000,00	0,00	0,00	0,00	50.000,00
	<b>665 - 3.3.90.00.00</b>	<b>0,00</b>	<b>50.000,00</b>	<b>0,00</b>	<b>0,00</b>	<b>0,00</b>	<b>50.000,00</b>
	33 - 1.669.0000 Outros Recursos vinculados à Assistência Social (COVID-19)	0,00	50.000,00	0,00	0,00	0,00	50.000,00
Programa:	145 - FAMÍLIAS FORTES, COMUNIDADE SOLIDÁRIA	0,00	10.000,00	20.000,00	84.000,00	0,00	114.000,00
Ação:	2.217 - IMPLANTAÇÃO, MANUTENÇÃO E FORTALECIMENTO DA PROMOÇÃO DE	0,00	10.000,00	20.000,00	84.000,00	0,00	114.000,00
	<b>383 - 3.3.90.00.00</b>	<b>0,00</b>	<b>10.000,00</b>	<b>20.000,00</b>	<b>84.000,00</b>	<b>0,00</b>	<b>114.000,00</b>
	1 - 1.501.0000 Recursos ordinários não destinados a contrapartidas	0,00	10.000,00	20.000,00	84.000,00	0,00	114.000,00
Programa:	146 - ENFRENTAMENTO À POBREZA E GARANTIA DE DIREITOS	0,00	7.050.000,00	8.010.000,00	8.955.200,00	6.608.952,38	30.624.152,38
Ação:	2.209 - APOIO AS AÇÕES DO PROGRAMA ENFRENTAMENTO À POBREZA E	0,00	7.050.000,00	8.010.000,00	8.955.200,00	6.608.952,38	30.624.152,38
	<b>833 - 3.3.50.00.00</b>	<b>0,00</b>	<b>0,00</b>	<b>10.000,00</b>	<b>220.000,00</b>	<b>100.000,00</b>	<b>330.000,00</b>
	1 - 1.501.0000 Recursos ordinários não destinados a contrapartidas	0,00	0,00	10.000,00	220.000,00	100.000,00	330.000,00
	<b>1101 - 3.3.50.00.00</b>	<b>0,00</b>	<b>0,00</b>	<b>0,00</b>	<b>0,00</b>	<b>166.000,00</b>	<b>166.000,00</b>

**Demonstrativo de Compatibilidade entre PPA e LOA**

		PPA 2022 - 2025 - Valores em R\$					
		Valor global	2022	2023	2024	2025	Total
	1 - 1.501.0000 Recursos ordinários não destinados a contrapartidas	0,00	0,00	0,00	0,00	166.000,00	166.000,00
	<b>1103 - 3.3.50.00.00</b>	<b>0,00</b>	<b>0,00</b>	<b>0,00</b>	<b>0,00</b>	<b>566.000,00</b>	<b>566.000,00</b>
	1 - 1.501.0000 Recursos ordinários não destinados a contrapartidas	0,00	0,00	0,00	0,00	566.000,00	566.000,00
	<b>1116 - 3.3.50.00.00</b>	<b>0,00</b>	<b>0,00</b>	<b>0,00</b>	<b>0,00</b>	<b>30.000,00</b>	<b>30.000,00</b>
	1 - 1.501.0000 Recursos ordinários não destinados a contrapartidas	0,00	0,00	0,00	0,00	30.000,00	30.000,00
	<b>1122 - 3.3.50.00.00</b>	<b>0,00</b>	<b>0,00</b>	<b>0,00</b>	<b>0,00</b>	<b>666.952,38</b>	<b>666.952,38</b>
	1 - 1.501.0000 Recursos ordinários não destinados a contrapartidas	0,00	0,00	0,00	0,00	666.952,38	666.952,38
	<b>1134 - 3.3.50.00.00</b>	<b>0,00</b>	<b>0,00</b>	<b>0,00</b>	<b>0,00</b>	<b>80.000,00</b>	<b>80.000,00</b>
	1 - 1.501.0000 Recursos ordinários não destinados a contrapartidas	0,00	0,00	0,00	0,00	80.000,00	80.000,00
	<b>363 - 3.3.90.00.00</b>	<b>0,00</b>	<b>7.050.000,00</b>	<b>8.000.000,00</b>	<b>8.735.200,00</b>	<b>5.000.000,00</b>	<b>28.785.200,00</b>
	1 - 1.501.0000 Recursos ordinários não destinados a contrapartidas	0,00	7.050.000,00	8.000.000,00	8.735.200,00	5.000.000,00	28.785.200,00
Programa:	205 - GESTÃO DO AUXÍLIO BRASIL	0,00	0,00	1.226.000,00	1.349.000,00	0,00	2.575.000,00
Ação:	1.382 - APOIO AS AÇÕES DE INVESTIMENTO DA GESTÃO DO AUXÍLIO BRASIL	0,00	0,00	200.000,00	418.000,00	0,00	618.000,00
	<b>871 - 4.4.90.00.00</b>	<b>0,00</b>	<b>0,00</b>	<b>200.000,00</b>	<b>418.000,00</b>	<b>0,00</b>	<b>618.000,00</b>
	44 - 1.660.0000 Recursos Transferidos pelo FNAS	0,00	0,00	200.000,00	418.000,00	0,00	618.000,00
Ação:	1.383 - AQUISIÇÃO DE MÓVEIS, MÁQUINAS E EQUIPAMENTOS DIVERSOS PARA A	0,00	0,00	30.000,00	10.000,00	0,00	40.000,00
	<b>872 - 4.4.90.00.00</b>	<b>0,00</b>	<b>0,00</b>	<b>30.000,00</b>	<b>10.000,00</b>	<b>0,00</b>	<b>40.000,00</b>
	1 - 1.501.0000 Recursos ordinários não destinados a contrapartidas	0,00	0,00	30.000,00	10.000,00	0,00	40.000,00
Ação:	2.405 - MANUTENÇÃO DO ÍNDICE DE GESTÃO DO AUXÍLIO BRASIL	0,00	0,00	996.000,00	921.000,00	0,00	1.917.000,00
	<b>873 - 3.1.90.00.00</b>	<b>0,00</b>	<b>0,00</b>	<b>785.000,00</b>	<b>488.000,00</b>	<b>0,00</b>	<b>1.273.000,00</b>
	1 - 1.501.0000 Recursos ordinários não destinados a contrapartidas	0,00	0,00	30.000,00	139.000,00	0,00	169.000,00
	44 - 1.660.0000 Recursos Transferidos pelo FNAS	0,00	0,00	755.000,00	349.000,00	0,00	1.104.000,00
	<b>875 - 3.1.91.00.00</b>	<b>0,00</b>	<b>0,00</b>	<b>11.000,00</b>	<b>14.000,00</b>	<b>0,00</b>	<b>25.000,00</b>
	1 - 1.501.0000 Recursos ordinários não destinados a contrapartidas	0,00	0,00	1.000,00	2.000,00	0,00	3.000,00
	44 - 1.660.0000 Recursos Transferidos pelo FNAS	0,00	0,00	10.000,00	12.000,00	0,00	22.000,00
	<b>874 - 3.3.90.00.00</b>	<b>0,00</b>	<b>0,00</b>	<b>200.000,00</b>	<b>419.000,00</b>	<b>0,00</b>	<b>619.000,00</b>
	1 - 1.501.0000 Recursos ordinários não destinados a contrapartidas	0,00	0,00	50.000,00	19.000,00	0,00	69.000,00
	44 - 1.660.0000 Recursos Transferidos pelo FNAS	0,00	0,00	150.000,00	400.000,00	0,00	550.000,00
Programa:	10068 - PROGRAMA DE FORTALECIMENTO EMERGENCIAL DO ATENDIMENTO DO C	0,00	0,00	0,00	0,00	20.000,00	20.000,00
Ação:	1.401 - AQUISIÇÃO DE MÓVEIS, MÁQUINAS, EQUIPAMENTOS E OUTROS	0,00	0,00	0,00	0,00	10.000,00	10.000,00
	<b>1043 - 4.4.90.00.00</b>	<b>0,00</b>	<b>0,00</b>	<b>0,00</b>	<b>0,00</b>	<b>10.000,00</b>	<b>10.000,00</b>
	1 - 1.501.0000 Recursos ordinários não destinados a contrapartidas	0,00	0,00	0,00	0,00	5.000,00	5.000,00
	44 - 1.660.0000 Recursos Transferidos pelo FNAS	0,00	0,00	0,00	0,00	5.000,00	5.000,00
Ação:	2.427 - MANUTENÇÃO DO PROCADSUAS	0,00	0,00	0,00	0,00	10.000,00	10.000,00
	<b>1044 - 3.3.90.00.00</b>	<b>0,00</b>	<b>0,00</b>	<b>0,00</b>	<b>0,00</b>	<b>10.000,00</b>	<b>10.000,00</b>
	1 - 1.501.0000 Recursos ordinários não destinados a contrapartidas	0,00	0,00	0,00	0,00	5.000,00	5.000,00
	44 - 1.660.0000 Recursos Transferidos pelo FNAS	0,00	0,00	0,00	0,00	5.000,00	5.000,00

**Demonstrativo de Compatibilidade entre PPA e LOA**

		PPA 2022 - 2025 - Valores em R\$					
		Valor global	2022	2023	2024	2025	Total
Subfunção:	245 - Serviços Socioassistenciais	0,00	0,00	0,00	0,00	6.133.000,00	6.133.000,00
Programa:	10069 - BLOCO DA PROTEÇÃO SOCIAL BÁSICA	0,00	0,00	0,00	0,00	5.220.000,00	5.220.000,00
Ação:	1.402 - AMPLIAÇÃO E EXPANSÃO DA PROTEÇÃO SOCIAL BÁSICA	0,00	0,00	0,00	0,00	5.000,00	5.000,00
	<b>1045 - 4.4.90.00.00</b>	<b>0,00</b>	<b>0,00</b>	<b>0,00</b>	<b>0,00</b>	<b>5.000,00</b>	<b>5.000,00</b>
	1 - 1.501.0000 Recursos ordinários não destinados a contrapartidas	0,00	0,00	0,00	0,00	5.000,00	5.000,00
Ação:	1.403 - AQUISIÇÃO DE MÓVEIS, MÁQUINAS, EQUIPAMENTOS E OUTROS	0,00	0,00	0,00	0,00	5.000,00	5.000,00
	<b>1046 - 4.4.90.00.00</b>	<b>0,00</b>	<b>0,00</b>	<b>0,00</b>	<b>0,00</b>	<b>5.000,00</b>	<b>5.000,00</b>
	1 - 1.501.0000 Recursos ordinários não destinados a contrapartidas	0,00	0,00	0,00	0,00	5.000,00	5.000,00
Ação:	2.428 - MANUTENÇÃO DA PROTEÇÃO SOCIAL BÁSICA	0,00	0,00	0,00	0,00	5.210.000,00	5.210.000,00
	<b>1048 - 3.1.90.00.00</b>	<b>0,00</b>	<b>0,00</b>	<b>0,00</b>	<b>0,00</b>	<b>310.000,00</b>	<b>310.000,00</b>
	1 - 1.501.0000 Recursos ordinários não destinados a contrapartidas	0,00	0,00	0,00	0,00	10.000,00	10.000,00
	44 - 1.660.0000 Recursos Transferidos pelo FNAS	0,00	0,00	0,00	0,00	300.000,00	300.000,00
	<b>1049 - 3.1.91.00.00</b>	<b>0,00</b>	<b>0,00</b>	<b>0,00</b>	<b>0,00</b>	<b>5.000,00</b>	<b>5.000,00</b>
	1 - 1.501.0000 Recursos ordinários não destinados a contrapartidas	0,00	0,00	0,00	0,00	5.000,00	5.000,00
	<b>1050 - 3.3.20.00.00</b>	<b>0,00</b>	<b>0,00</b>	<b>0,00</b>	<b>0,00</b>	<b>50.000,00</b>	<b>50.000,00</b>
	1 - 1.501.0000 Recursos ordinários não destinados a contrapartidas	0,00	0,00	0,00	0,00	0,00	0,00
	44 - 1.660.0000 Recursos Transferidos pelo FNAS	0,00	0,00	0,00	0,00	50.000,00	50.000,00
	<b>1047 - 3.3.90.00.00</b>	<b>0,00</b>	<b>0,00</b>	<b>0,00</b>	<b>0,00</b>	<b>4.845.000,00</b>	<b>4.845.000,00</b>
	1 - 1.501.0000 Recursos ordinários não destinados a contrapartidas	0,00	0,00	0,00	0,00	3.000.000,00	3.000.000,00
	44 - 1.660.0000 Recursos Transferidos pelo FNAS	0,00	0,00	0,00	0,00	1.100.000,00	1.100.000,00
	50 - 1.661 Transferências dos Fundos Estaduais de Assistência Social (FEAS)	0,00	0,00	0,00	0,00	745.000,00	745.000,00
Programa:	10070 - PROGRAMAS DO FUNDO NACIONAL DE ASSISTÊNCIA SOCIAL	0,00	0,00	0,00	0,00	302.000,00	302.000,00
Ação:	1.404 - AQUISIÇÃO DE MÓVEIS, MÁQUINAS, EQUIPAMENTOS E OUTROS	0,00	0,00	0,00	0,00	10.000,00	10.000,00
	<b>1054 - 4.4.90.00.00</b>	<b>0,00</b>	<b>0,00</b>	<b>0,00</b>	<b>0,00</b>	<b>10.000,00</b>	<b>10.000,00</b>
	1 - 1.501.0000 Recursos ordinários não destinados a contrapartidas	0,00	0,00	0,00	0,00	5.000,00	5.000,00
	44 - 1.660.0000 Recursos Transferidos pelo FNAS	0,00	0,00	0,00	0,00	5.000,00	5.000,00
Ação:	1.405 - AMPLIAÇÃO E EXPANSÃO DA ESTRUTURA FÍSICA DO CRIANÇA FELIZ	0,00	0,00	0,00	0,00	10.000,00	10.000,00
	<b>1055 - 4.4.90.00.00</b>	<b>0,00</b>	<b>0,00</b>	<b>0,00</b>	<b>0,00</b>	<b>10.000,00</b>	<b>10.000,00</b>
	1 - 1.501.0000 Recursos ordinários não destinados a contrapartidas	0,00	0,00	0,00	0,00	5.000,00	5.000,00
	44 - 1.660.0000 Recursos Transferidos pelo FNAS	0,00	0,00	0,00	0,00	5.000,00	5.000,00
Ação:	2.429 - MANUTENÇÃO DA PRIMEIRA INFÂNCIA NO SUAS – CRIANÇA FELIZ	0,00	0,00	0,00	0,00	282.000,00	282.000,00
	<b>1051 - 3.1.90.00.00</b>	<b>0,00</b>	<b>0,00</b>	<b>0,00</b>	<b>0,00</b>	<b>160.000,00</b>	<b>160.000,00</b>
	1 - 1.501.0000 Recursos ordinários não destinados a contrapartidas	0,00	0,00	0,00	0,00	10.000,00	10.000,00
	44 - 1.660.0000 Recursos Transferidos pelo FNAS	0,00	0,00	0,00	0,00	150.000,00	150.000,00
	<b>1052 - 3.1.91.00.00</b>	<b>0,00</b>	<b>0,00</b>	<b>0,00</b>	<b>0,00</b>	<b>2.000,00</b>	<b>2.000,00</b>
	1 - 1.501.0000 Recursos ordinários não destinados a contrapartidas	0,00	0,00	0,00	0,00	1.000,00	1.000,00



### Demonstrativo de Compatibilidade entre PPA e LOA

		PPA 2022 - 2025 - Valores em R\$					
		Valor global	2022	2023	2024	2025	Total
	44 - 1.660.0000 Recursos Transferidos pelo FNAS	0,00	0,00	0,00	0,00	1.000,00	1.000,00
	<b>1053 - 3.3.90.00.00</b>	<b>0,00</b>	<b>0,00</b>	<b>0,00</b>	<b>0,00</b>	<b>120.000,00</b>	<b>120.000,00</b>
	1 - 1.501.0000 Recursos ordinários não destinados a contrapartidas	0,00	0,00	0,00	0,00	20.000,00	20.000,00
	44 - 1.660.0000 Recursos Transferidos pelo FNAS	0,00	0,00	0,00	0,00	100.000,00	100.000,00
Programa:	10073 - BLOCO DA PROTEÇÃO SOCIAL ESPECIAL DE MÉDIA E ALTA COMPLEXIDADE	0,00	0,00	0,00	0,00	611.000,00	611.000,00
Ação:	1.409 - AMPLIAÇÃO E EXPANSÃO DA ESTRUTURA FÍSICA DO MAC	0,00	0,00	0,00	0,00	50.000,00	50.000,00
	<b>1064 - 4.4.90.00.00</b>	<b>0,00</b>	<b>0,00</b>	<b>0,00</b>	<b>0,00</b>	<b>50.000,00</b>	<b>50.000,00</b>
	1 - 1.501.0000 Recursos ordinários não destinados a contrapartidas	0,00	0,00	0,00	0,00	10.000,00	10.000,00
	44 - 1.660.0000 Recursos Transferidos pelo FNAS	0,00	0,00	0,00	0,00	40.000,00	40.000,00
Ação:	1.410 - AQUISIÇÃO DE MÓVEIS, MÁQUINAS, EQUIPAMENTOS E OUTROS	0,00	0,00	0,00	0,00	20.000,00	20.000,00
	<b>1065 - 4.4.90.00.00</b>	<b>0,00</b>	<b>0,00</b>	<b>0,00</b>	<b>0,00</b>	<b>20.000,00</b>	<b>20.000,00</b>
	1 - 1.501.0000 Recursos ordinários não destinados a contrapartidas	0,00	0,00	0,00	0,00	10.000,00	10.000,00
	44 - 1.660.0000 Recursos Transferidos pelo FNAS	0,00	0,00	0,00	0,00	10.000,00	10.000,00
Ação:	2.432 - MANUTENÇÃO DA PROTEÇÃO SOCIAL ESPECIAL DE MÉDIA E ALTA	0,00	0,00	0,00	0,00	341.000,00	341.000,00
	<b>1066 - 3.1.90.00.00</b>	<b>0,00</b>	<b>0,00</b>	<b>0,00</b>	<b>0,00</b>	<b>160.000,00</b>	<b>160.000,00</b>
	1 - 1.501.0000 Recursos ordinários não destinados a contrapartidas	0,00	0,00	0,00	0,00	40.000,00	40.000,00
	44 - 1.660.0000 Recursos Transferidos pelo FNAS	0,00	0,00	0,00	0,00	120.000,00	120.000,00
	<b>1067 - 3.1.91.00.00</b>	<b>0,00</b>	<b>0,00</b>	<b>0,00</b>	<b>0,00</b>	<b>1.000,00</b>	<b>1.000,00</b>
	1 - 1.501.0000 Recursos ordinários não destinados a contrapartidas	0,00	0,00	0,00	0,00	1.000,00	1.000,00
	<b>1069 - 3.3.50.00.00</b>	<b>0,00</b>	<b>0,00</b>	<b>0,00</b>	<b>0,00</b>	<b>5.000,00</b>	<b>5.000,00</b>
	1 - 1.501.0000 Recursos ordinários não destinados a contrapartidas	0,00	0,00	0,00	0,00	5.000,00	5.000,00
	<b>1068 - 3.3.90.00.00</b>	<b>0,00</b>	<b>0,00</b>	<b>0,00</b>	<b>0,00</b>	<b>175.000,00</b>	<b>175.000,00</b>
	1 - 1.501.0000 Recursos ordinários não destinados a contrapartidas	0,00	0,00	0,00	0,00	25.000,00	25.000,00
	44 - 1.660.0000 Recursos Transferidos pelo FNAS	0,00	0,00	0,00	0,00	150.000,00	150.000,00
Ação:	2.434 - GESTÃO E MANUTENÇÃO DAS CASAS DE ACOLHIMENTOS	0,00	0,00	0,00	0,00	200.000,00	200.000,00
	<b>1076 - 3.1.90.00.00</b>	<b>0,00</b>	<b>0,00</b>	<b>0,00</b>	<b>0,00</b>	<b>7.000,00</b>	<b>7.000,00</b>
	50 - 1.661 Transferências dos Fundos Estaduais de Assistência Social (FEAS)	0,00	0,00	0,00	0,00	7.000,00	7.000,00
	<b>1075 - 3.1.91.00.00</b>	<b>0,00</b>	<b>0,00</b>	<b>0,00</b>	<b>0,00</b>	<b>3.000,00</b>	<b>3.000,00</b>
	50 - 1.661 Transferências dos Fundos Estaduais de Assistência Social (FEAS)	0,00	0,00	0,00	0,00	3.000,00	3.000,00
	<b>1077 - 3.3.90.00.00</b>	<b>0,00</b>	<b>0,00</b>	<b>0,00</b>	<b>0,00</b>	<b>190.000,00</b>	<b>190.000,00</b>
	50 - 1.661 Transferências dos Fundos Estaduais de Assistência Social (FEAS)	0,00	0,00	0,00	0,00	190.000,00	190.000,00
Subfunção:	306 - Alimentação e Nutrição	0,00	60.000,00	122.000,00	141.000,00	925.000,00	1.248.000,00
Programa:	143 - PROGRAMA DE AQUISIÇÃO DE ALIMENTOS - PAA	0,00	60.000,00	122.000,00	141.000,00	20.000,00	343.000,00
Ação:	1.113 - APOIO AS AÇÕES DE INVESTIMENTO DO PROGRAMA DE AQUISIÇÃO DE	0,00	20.000,00	92.000,00	111.000,00	10.000,00	233.000,00
	<b>357 - 4.4.90.00.00</b>	<b>0,00</b>	<b>20.000,00</b>	<b>92.000,00</b>	<b>111.000,00</b>	<b>10.000,00</b>	<b>233.000,00</b>
	1 - 1.501.0000 Recursos ordinários não destinados a contrapartidas	0,00	20.000,00	92.000,00	111.000,00	10.000,00	233.000,00





### Demonstrativo de Compatibilidade entre PPA e LOA

		PPA 2022 - 2025 - Valores em R\$					
		Valor global	2022	2023	2024	2025	Total
Ação:	2.208 - APOIO AS AÇÕES DO PROGRAMA PROGRAMA DE AQUISIÇÃO DE	0,00	30.000,00	30.000,00	30.000,00	10.000,00	100.000,00
	<b>356 - 3.3.90.00.00</b>	<b>0,00</b>	<b>30.000,00</b>	<b>30.000,00</b>	<b>30.000,00</b>	<b>10.000,00</b>	<b>100.000,00</b>
	1 - 1.501.0000 Recursos ordinários não destinados a contrapartidas	0,00	30.000,00	30.000,00	30.000,00	10.000,00	100.000,00
Ação:	2.326 - MANUTENÇÃO DA UNIDADE PRODUTORA "SOPA PARA TODOS".	0,00	10.000,00	0,00	0,00	0,00	10.000,00
	<b>644 - 3.3.90.00.00</b>	<b>0,00</b>	<b>10.000,00</b>	<b>0,00</b>	<b>0,00</b>	<b>0,00</b>	<b>10.000,00</b>
	7 - 1.501.0000 Recursos ordinários destinados a contrapartidas	0,00	10.000,00	0,00	0,00	0,00	10.000,00
Programa:	10063 - COZINHA COMUNITÁRIA	0,00	0,00	0,00	0,00	905.000,00	905.000,00
Ação:	1.395 - ESTRUTURAÇÃO DO PROGRAMA COZINHA COMUNITÁRIA	0,00	0,00	0,00	0,00	105.000,00	105.000,00
	<b>1041 - 4.4.90.00.00</b>	<b>0,00</b>	<b>0,00</b>	<b>0,00</b>	<b>0,00</b>	<b>105.000,00</b>	<b>105.000,00</b>
	1 - 1.501.0000 Recursos ordinários não destinados a contrapartidas	0,00	0,00	0,00	0,00	5.000,00	5.000,00
	50 - 1.661 Transferências dos Fundos Estaduais de Assistência Social (FEAS)	0,00	0,00	0,00	0,00	100.000,00	100.000,00
Ação:	2.394 - MANUTENÇÃO DO PROGRAMA COZINHA COMUNITÁRIA	0,00	0,00	0,00	0,00	800.000,00	800.000,00
	<b>1042 - 3.3.90.00.00</b>	<b>0,00</b>	<b>0,00</b>	<b>0,00</b>	<b>0,00</b>	<b>800.000,00</b>	<b>800.000,00</b>
	1 - 1.501.0000 Recursos ordinários não destinados a contrapartidas	0,00	0,00	0,00	0,00	500.000,00	500.000,00
	50 - 1.661 Transferências dos Fundos Estaduais de Assistência Social (FEAS)	0,00	0,00	0,00	0,00	300.000,00	300.000,00
Subfunção:	421 - Custódia e Reintegração Social	0,00	40.000,00	40.000,00	20.000,00	0,00	100.000,00
Programa:	59 - PROTEÇÃO SOCIAL ESPECIAL DE MÉDIA E ALTA COMPLEXIDADE	0,00	40.000,00	40.000,00	20.000,00	0,00	100.000,00
Ação:	1.129 - APOIO ÀS AÇÕES DE INVESTIMENTOS DO PROGRAMA REDE ACOLHEDORA	0,00	20.000,00	20.000,00	20.000,00	0,00	60.000,00
	<b>393 - 4.4.90.00.00</b>	<b>0,00</b>	<b>20.000,00</b>	<b>20.000,00</b>	<b>20.000,00</b>	<b>0,00</b>	<b>60.000,00</b>
	1 - 1.501.0000 Recursos ordinários não destinados a contrapartidas	0,00	20.000,00	20.000,00	20.000,00	0,00	60.000,00
Ação:	2.225 - APOIO AS AÇÕES DE MANUTENÇÃO DO PROGRAMA REDE ACOLHEDORA	0,00	20.000,00	20.000,00	0,00	0,00	40.000,00
	<b>392 - 3.3.90.00.00</b>	<b>0,00</b>	<b>20.000,00</b>	<b>20.000,00</b>	<b>0,00</b>	<b>0,00</b>	<b>40.000,00</b>
	1 - 1.501.0000 Recursos ordinários não destinados a contrapartidas	0,00	10.000,00	10.000,00	0,00	0,00	20.000,00
	44 - 1.660.0000 Recursos Transferidos pelo FNAS	0,00	10.000,00	10.000,00	0,00	0,00	20.000,00
Subfunção:	422 - Direitos Individuais, Coletivos e Difusos	0,00	1.141.000,00	1.974.000,00	309.000,00	0,00	3.424.000,00
Programa:	59 - PROTEÇÃO SOCIAL ESPECIAL DE MÉDIA E ALTA COMPLEXIDADE	0,00	1.071.000,00	1.974.000,00	309.000,00	0,00	3.354.000,00
Ação:	1.377 - CONSTRUÇÃO , REFORMA E/OU AMPLIAÇÃO DE CENTROS DE REFERÊNCIA	0,00	40.000,00	40.000,00	30.000,00	0,00	110.000,00
	<b>782 - 4.4.90.00.00</b>	<b>0,00</b>	<b>40.000,00</b>	<b>40.000,00</b>	<b>30.000,00</b>	<b>0,00</b>	<b>110.000,00</b>
	1 - 1.501.0000 Recursos ordinários não destinados a contrapartidas	0,00	10.000,00	10.000,00	10.000,00	0,00	30.000,00
	44 - 1.660.0000 Recursos Transferidos pelo FNAS	0,00	30.000,00	30.000,00	20.000,00	0,00	80.000,00
Ação:	1.378 - AQUISIÇÃO DE VEÍCULOS, MÓVEIS, MÁQUINAS E EQUIPAMENTOS	0,00	50.000,00	50.000,00	20.000,00	0,00	120.000,00
	<b>783 - 4.4.90.00.00</b>	<b>0,00</b>	<b>50.000,00</b>	<b>50.000,00</b>	<b>20.000,00</b>	<b>0,00</b>	<b>120.000,00</b>
	1 - 1.501.0000 Recursos ordinários não destinados a contrapartidas	0,00	10.000,00	10.000,00	10.000,00	0,00	30.000,00
	44 - 1.660.0000 Recursos Transferidos pelo FNAS	0,00	40.000,00	40.000,00	10.000,00	0,00	90.000,00
Ação:	2.388 - MANUTENÇÃO DA GESTÃO DAS AÇÕES ESTRATÉGICAS DO CENTRO	0,00	661.000,00	1.734.000,00	118.000,00	0,00	2.513.000,00
	<b>784 - 3.1.90.00.00</b>	<b>0,00</b>	<b>580.000,00</b>	<b>220.000,00</b>	<b>104.000,00</b>	<b>0,00</b>	<b>904.000,00</b>



### Demonstrativo de Compatibilidade entre PPA e LOA

							PPA 2022 - 2025 - Valores em R\$
		Valor global	2022	2023	2024	2025	Total
	1 - 1.501.0000 Recursos ordinários não destinados a contrapartidas	0,00	80.000,00	20.000,00	10.000,00	0,00	110.000,00
	44 - 1.660.0000 Recursos Transferidos pelo FNAS	0,00	500.000,00	200.000,00	94.000,00	0,00	794.000,00
	<b>785 - 3.1.91.00.00</b>	<b>0,00</b>	<b>1.000,00</b>	<b>1.000,00</b>	<b>1.000,00</b>	<b>0,00</b>	<b>3.000,00</b>
	1 - 1.501.0000 Recursos ordinários não destinados a contrapartidas	0,00	1.000,00	1.000,00	1.000,00	0,00	3.000,00
	<b>787 - 3.3.50.00.00</b>	<b>0,00</b>	<b>10.000,00</b>	<b>1.463.000,00</b>	<b>5.000,00</b>	<b>0,00</b>	<b>1.478.000,00</b>
	1 - 1.501.0000 Recursos ordinários não destinados a contrapartidas	0,00	10.000,00	1.463.000,00	5.000,00	0,00	1.478.000,00
	<b>786 - 3.3.90.00.00</b>	<b>0,00</b>	<b>70.000,00</b>	<b>50.000,00</b>	<b>8.000,00</b>	<b>0,00</b>	<b>128.000,00</b>
	1 - 1.501.0000 Recursos ordinários não destinados a contrapartidas	0,00	40.000,00	20.000,00	3.000,00	0,00	63.000,00
	44 - 1.660.0000 Recursos Transferidos pelo FNAS	0,00	30.000,00	30.000,00	5.000,00	0,00	65.000,00
Ação:	2.389 - MANUTENÇÃO DO PROGRAMA DE ERRADICAÇÃO DO TRABALHO	0,00	315.000,00	145.000,00	136.000,00	0,00	596.000,00
	<b>789 - 3.1.90.00.00</b>	<b>0,00</b>	<b>300.000,00</b>	<b>130.000,00</b>	<b>45.000,00</b>	<b>0,00</b>	<b>475.000,00</b>
	1 - 1.501.0000 Recursos ordinários não destinados a contrapartidas	0,00	100.000,00	80.000,00	35.000,00	0,00	215.000,00
	44 - 1.660.0000 Recursos Transferidos pelo FNAS	0,00	200.000,00	50.000,00	10.000,00	0,00	260.000,00
	<b>788 - 3.3.90.00.00</b>	<b>0,00</b>	<b>15.000,00</b>	<b>15.000,00</b>	<b>91.000,00</b>	<b>0,00</b>	<b>121.000,00</b>
	1 - 1.501.0000 Recursos ordinários não destinados a contrapartidas	0,00	10.000,00	10.000,00	10.000,00	0,00	30.000,00
	44 - 1.660.0000 Recursos Transferidos pelo FNAS	0,00	5.000,00	5.000,00	81.000,00	0,00	91.000,00
Ação:	2.390 - MANUTENÇÃO DO SERVIÇO E PROTEÇÃO SOCIAL A ADOLESCENTES EM	0,00	5.000,00	5.000,00	5.000,00	0,00	15.000,00
	<b>790 - 3.3.90.00.00</b>	<b>0,00</b>	<b>5.000,00</b>	<b>5.000,00</b>	<b>5.000,00</b>	<b>0,00</b>	<b>15.000,00</b>
	1 - 1.501.0000 Recursos ordinários não destinados a contrapartidas	0,00	5.000,00	5.000,00	5.000,00	0,00	15.000,00
Programa:	138 - GARANTIA DE DIREITOS COM INCLUSÃO – GADI	0,00	70.000,00	0,00	0,00	0,00	70.000,00
Ação:	1.127 - APOIO AS AÇÕES DE INVESTIMENTO DO PROGRAMA GARANTIA DE	0,00	50.000,00	0,00	0,00	0,00	50.000,00
	<b>385 - 4.4.90.00.00</b>	<b>0,00</b>	<b>50.000,00</b>	<b>0,00</b>	<b>0,00</b>	<b>0,00</b>	<b>50.000,00</b>
	1 - 1.501.0000 Recursos ordinários não destinados a contrapartidas	0,00	30.000,00	0,00	0,00	0,00	30.000,00
	2 - 1.700.0000 Recursos de Convênios do Governo Federal	0,00	10.000,00	0,00	0,00	0,00	10.000,00
	7 - 1.501.0000 Recursos ordinários destinados a contrapartidas	0,00	10.000,00	0,00	0,00	0,00	10.000,00
Ação:	2.220 - APOIO AS AÇÕES DE MANUTENÇÃO DO PROGRAMA GARANTIA DE	0,00	20.000,00	0,00	0,00	0,00	20.000,00
	<b>384 - 3.3.90.00.00</b>	<b>0,00</b>	<b>20.000,00</b>	<b>0,00</b>	<b>0,00</b>	<b>0,00</b>	<b>20.000,00</b>
	1 - 1.501.0000 Recursos ordinários não destinados a contrapartidas	0,00	20.000,00	0,00	0,00	0,00	20.000,00
<b>Unidade gestora:</b>	<b>5 - Fundo Municipal de Desenvolvimento Social de Cabo de</b>	<b>0,00</b>	<b>627.000,00</b>	<b>540.000,00</b>	<b>470.000,00</b>	<b>509.000,00</b>	<b>2.146.000,00</b>
<b>Unidade orçamentária:</b>	<b>12100 - FUNDO MUNICIPAL DE DESENVOLVIMENTO SOCIA</b>	<b>0,00</b>	<b>627.000,00</b>	<b>540.000,00</b>	<b>470.000,00</b>	<b>509.000,00</b>	<b>2.146.000,00</b>
Função:	8 - Assistência Social	0,00	627.000,00	540.000,00	470.000,00	509.000,00	2.146.000,00
Subfunção:	244 - Assistência Comunitária	0,00	627.000,00	540.000,00	470.000,00	509.000,00	2.146.000,00
Programa:	137 - TRABALHANDO PELO DESENVOLVIMENTO	0,00	627.000,00	540.000,00	470.000,00	509.000,00	2.146.000,00
Ação:	1.177 - APOIO ÀS AÇÕES DE INVESTIMENTO DO PROGRAMA TRABALHANDO PELO	0,00	212.000,00	185.000,00	31.000,00	70.000,00	498.000,00
	<b>478 - 4.4.90.00.00</b>	<b>0,00</b>	<b>10.000,00</b>	<b>10.000,00</b>	<b>31.000,00</b>	<b>20.000,00</b>	<b>71.000,00</b>
	1 - 1.501.0000 Recursos ordinários não destinados a contrapartidas	0,00	10.000,00	10.000,00	31.000,00	20.000,00	71.000,00
	<b>1131 - 4.4.90.00.00</b>	<b>0,00</b>	<b>0,00</b>	<b>0,00</b>	<b>0,00</b>	<b>50.000,00</b>	<b>50.000,00</b>

**Demonstrativo de Compatibilidade entre PPA e LOA**

		PPA 2022 - 2025 - Valores em R\$					
		Valor global	2022	2023	2024	2025	Total
	1 - 1.501.0000 Recursos ordinários não destinados a contrapartidas	0,00	0,00	0,00	0,00	50.000,00	50.000,00
	<b>478 - 4.4.90.00.00</b>	<b>0,00</b>	<b>202.000,00</b>	<b>175.000,00</b>	<b>0,00</b>	<b>0,00</b>	<b>377.000,00</b>
	50 - 1.661 Transferências dos Fundos Estaduais de Assistência Social (FEAS)	0,00	202.000,00	175.000,00	0,00	0,00	377.000,00
Ação:	2.269 - APOIO AS AÇÕES DO PROGRAMA TRABALHANDO PELO	0,00	415.000,00	355.000,00	439.000,00	439.000,00	1.648.000,00
	<b>479 - 3.3.50.00.00</b>	<b>0,00</b>	<b>45.000,00</b>	<b>5.000,00</b>	<b>85.000,00</b>	<b>85.000,00</b>	<b>220.000,00</b>
	1 - 1.501.0000 Recursos ordinários não destinados a contrapartidas	0,00	45.000,00	5.000,00	85.000,00	85.000,00	220.000,00
	<b>477 - 3.3.90.00.00</b>	<b>0,00</b>	<b>370.000,00</b>	<b>350.000,00</b>	<b>354.000,00</b>	<b>354.000,00</b>	<b>1.428.000,00</b>
	1 - 1.501.0000 Recursos ordinários não destinados a contrapartidas	0,00	70.000,00	50.000,00	354.000,00	354.000,00	828.000,00
	50 - 1.661 Transferências dos Fundos Estaduais de Assistência Social (FEAS)	0,00	300.000,00	300.000,00	0,00	0,00	600.000,00
<b>Unidade gestora:</b>	<b>6 - FMDDCA - F. M. dos Direitos da Criança e Adolescente de</b>	<b>0,00</b>	<b>700.000,00</b>	<b>700.000,00</b>	<b>1.253.000,00</b>	<b>1.836.000,00</b>	<b>4.489.000,00</b>
<b>Unidade orçamentária:</b>	<b>13100 - FUNDO MUNICIPAL DE DEFESA DOS DIREITOS DA</b>	<b>0,00</b>	<b>700.000,00</b>	<b>700.000,00</b>	<b>1.253.000,00</b>	<b>1.836.000,00</b>	<b>4.489.000,00</b>
Função:	8 - Assistência Social	0,00	700.000,00	700.000,00	1.253.000,00	1.836.000,00	4.489.000,00
Subfunção:	131 - Comunicação Social	0,00	40.000,00	40.000,00	44.000,00	21.000,00	145.000,00
Programa:	140 - PROGRAMA DE FORTALECIMENTO DO CONSELHO DOS DIREITOS DA CRIAN	0,00	40.000,00	40.000,00	44.000,00	21.000,00	145.000,00
Ação:	1.163 - APOIO ÀS AÇÕES DE INVESTIMENTO DO PROGRAMA DE	0,00	30.000,00	30.000,00	11.000,00	11.000,00	82.000,00
	<b>453 - 4.4.90.00.00</b>	<b>0,00</b>	<b>30.000,00</b>	<b>30.000,00</b>	<b>11.000,00</b>	<b>11.000,00</b>	<b>82.000,00</b>
	1 - 1.501.0000 Recursos ordinários não destinados a contrapartidas	0,00	30.000,00	30.000,00	11.000,00	11.000,00	82.000,00
Ação:	2.259 - APOIO ÀS AÇÕES DE MANUTENÇÃO DO PROGRAMA DE FORTALECIMENTO	0,00	10.000,00	10.000,00	33.000,00	10.000,00	63.000,00
	<b>452 - 3.3.90.00.00</b>	<b>0,00</b>	<b>10.000,00</b>	<b>10.000,00</b>	<b>33.000,00</b>	<b>10.000,00</b>	<b>63.000,00</b>
	1 - 1.501.0000 Recursos ordinários não destinados a contrapartidas	0,00	10.000,00	10.000,00	33.000,00	10.000,00	63.000,00
Subfunção:	243 - Assistência à Criança e ao Adolescente	0,00	660.000,00	660.000,00	1.209.000,00	1.815.000,00	4.344.000,00
Programa:	133 - CONSTRUINDO UM NOVO FUTURO	0,00	660.000,00	660.000,00	1.209.000,00	1.815.000,00	4.344.000,00
Ação:	1.170 - APOIO AS AÇÕES DE INVESTIMENTO DO PROGRAMA CONSTRUINDO UM	0,00	20.000,00	40.000,00	104.000,00	60.000,00	224.000,00
	<b>461 - 4.4.90.00.00</b>	<b>0,00</b>	<b>20.000,00</b>	<b>40.000,00</b>	<b>104.000,00</b>	<b>60.000,00</b>	<b>224.000,00</b>
	1 - 1.501.0000 Recursos ordinários não destinados a contrapartidas	0,00	20.000,00	40.000,00	104.000,00	10.000,00	174.000,00
	50 - 1.661 Transferências dos Fundos Estaduais de Assistência Social (FEAS)	0,00	0,00	0,00	0,00	50.000,00	50.000,00
Ação:	2.262 - APOIO AS AÇÕES DA MANUTENÇÃO DO PROGRAMA CONSTRUINDO UM	0,00	640.000,00	620.000,00	1.105.000,00	1.755.000,00	4.120.000,00
	<b>462 - 3.3.50.00.00</b>	<b>0,00</b>	<b>40.000,00</b>	<b>20.000,00</b>	<b>105.000,00</b>	<b>5.000,00</b>	<b>170.000,00</b>
	1 - 1.501.0000 Recursos ordinários não destinados a contrapartidas	0,00	20.000,00	20.000,00	105.000,00	5.000,00	150.000,00
	2 - 1.700.0000 Recursos de Convênios do Governo Federal	0,00	20.000,00	0,00	0,00	0,00	20.000,00
	<b>459 - 3.3.90.00.00</b>	<b>0,00</b>	<b>600.000,00</b>	<b>600.000,00</b>	<b>1.000.000,00</b>	<b>1.750.000,00</b>	<b>3.950.000,00</b>
	1 - 1.501.0000 Recursos ordinários não destinados a contrapartidas	0,00	600.000,00	600.000,00	1.000.000,00	1.600.000,00	3.800.000,00
	50 - 1.661 Transferências dos Fundos Estaduais de Assistência Social (FEAS)	0,00	0,00	0,00	0,00	150.000,00	150.000,00
<b>Unidade gestora:</b>	<b>7 - CABOPREV - FUNDO PREVIDENCIÁRIO</b>	<b>0,00</b>	<b>73.973.306,80</b>	<b>93.342.800,00</b>	<b>127.049.330,00</b>	<b>129.561.300,00</b>	<b>423.926.736,80</b>
<b>Unidade orçamentária:</b>	<b>60100 - INSTITUTO DE PREVIDÊNCIA SOCIAL DOS SERVID</b>	<b>0,00</b>	<b>73.973.306,80</b>	<b>93.342.800,00</b>	<b>127.049.330,00</b>	<b>129.561.300,00</b>	<b>423.926.736,80</b>
Função:	4 - Administração	0,00	4.488.889,60	0,00	0,00	0,00	4.488.889,60

**Demonstrativo de Compatibilidade entre PPA e LOA**

PPA 2022 - 2025 - Valores em R\$

	Valor global	2022	2023	2024	2025	Total
Subfunção: 122 - Administração Geral	0,00	4.488.889,60	0,00	0,00	0,00	4.488.889,60
Programa: 196 - PROGRAMA PREVIDÊNCIA DOS SERVIDORES MUNICIPAIS	0,00	200.000,00	0,00	0,00	0,00	200.000,00
Ação: 2.339 - REALIZAÇÃO DE CONFERÊNCIAS, FÓRUNS, CONGRESSOS, CAPACITAÇÕES	0,00	150.000,00	0,00	0,00	0,00	150.000,00
<b>700 - 3.3.90.00.00</b>	<b>0,00</b>	<b>150.000,00</b>	<b>0,00</b>	<b>0,00</b>	<b>0,00</b>	<b>150.000,00</b>
105 - 1.802.0000 Recursos Vinculados ao RPPS – Taxa de Administração	0,00	150.000,00	0,00	0,00	0,00	150.000,00
Ação: 2.340 - CAPACITAÇÃO, TREINAMENTO E QUALIFICAÇÃO DOS SERVIDORES	0,00	50.000,00	0,00	0,00	0,00	50.000,00
<b>701 - 3.3.90.00.00</b>	<b>0,00</b>	<b>50.000,00</b>	<b>0,00</b>	<b>0,00</b>	<b>0,00</b>	<b>50.000,00</b>
105 - 1.802.0000 Recursos Vinculados ao RPPS – Taxa de Administração	0,00	50.000,00	0,00	0,00	0,00	50.000,00
Programa: 197 - PROGRAMA DE PÓS APOSENTADORIA - PPA	0,00	119.409,60	0,00	0,00	0,00	119.409,60
Ação: 2.341 - MANUTENÇÃO DAS ATIVIDADES VINCULADAS AO PROGRAMA DE PÓS	0,00	119.409,60	0,00	0,00	0,00	119.409,60
<b>702 - 3.3.90.00.00</b>	<b>0,00</b>	<b>70.000,00</b>	<b>0,00</b>	<b>0,00</b>	<b>0,00</b>	<b>70.000,00</b>
105 - 1.802.0000 Recursos Vinculados ao RPPS – Taxa de Administração	0,00	70.000,00	0,00	0,00	0,00	70.000,00
<b>703 - 4.4.90.00.00</b>	<b>0,00</b>	<b>49.409,60</b>	<b>0,00</b>	<b>0,00</b>	<b>0,00</b>	<b>49.409,60</b>
105 - 1.802.0000 Recursos Vinculados ao RPPS – Taxa de Administração	0,00	49.409,60	0,00	0,00	0,00	49.409,60
Programa: 198 - PROGRAMA DE APOIO ADMINISTRATIVO AS AÇÕES DO CABOPREV	0,00	4.169.480,00	0,00	0,00	0,00	4.169.480,00
Ação: 1.221 - CONSTRUÇÃO, REFORMA E/OU AMPLIAÇÃO DA SEDE DO CABOPREV,	0,00	950.000,00	0,00	0,00	0,00	950.000,00
<b>704 - 4.4.90.00.00</b>	<b>0,00</b>	<b>950.000,00</b>	<b>0,00</b>	<b>0,00</b>	<b>0,00</b>	<b>950.000,00</b>
105 - 1.802.0000 Recursos Vinculados ao RPPS – Taxa de Administração	0,00	950.000,00	0,00	0,00	0,00	950.000,00
Ação: 2.342 - (GESTÃO ADMINISTRATIVA) - MANUTENÇÃO DAS AÇÕES VINCULADAS A	0,00	3.219.480,00	0,00	0,00	0,00	3.219.480,00
<b>795 - 3.1.90.00.00</b>	<b>0,00</b>	<b>1.050.000,00</b>	<b>0,00</b>	<b>0,00</b>	<b>0,00</b>	<b>1.050.000,00</b>
105 - 1.802.0000 Recursos Vinculados ao RPPS – Taxa de Administração	0,00	1.050.000,00	0,00	0,00	0,00	1.050.000,00
<b>796 - 3.1.91.00.00</b>	<b>0,00</b>	<b>159.480,00</b>	<b>0,00</b>	<b>0,00</b>	<b>0,00</b>	<b>159.480,00</b>
105 - 1.802.0000 Recursos Vinculados ao RPPS – Taxa de Administração	0,00	159.480,00	0,00	0,00	0,00	159.480,00
<b>797 - 3.3.90.00.00</b>	<b>0,00</b>	<b>2.000.000,00</b>	<b>0,00</b>	<b>0,00</b>	<b>0,00</b>	<b>2.000.000,00</b>
105 - 1.802.0000 Recursos Vinculados ao RPPS – Taxa de Administração	0,00	2.000.000,00	0,00	0,00	0,00	2.000.000,00
<b>798 - 4.6.90.00.00</b>	<b>0,00</b>	<b>10.000,00</b>	<b>0,00</b>	<b>0,00</b>	<b>0,00</b>	<b>10.000,00</b>
105 - 1.802.0000 Recursos Vinculados ao RPPS – Taxa de Administração	0,00	10.000,00	0,00	0,00	0,00	10.000,00
Função: 9 - Previdência Social	0,00	3.700.897,20	7.250.800,00	9.360.330,00	11.458.080,00	31.770.107,20
Subfunção: 122 - Administração Geral	0,00	0,00	3.670.000,00	4.078.810,00	4.945.080,00	12.693.890,00
Programa: 196 - PROGRAMA PREVIDÊNCIA DOS SERVIDORES MUNICIPAIS	0,00	0,00	121.000,00	0,00	0,00	121.000,00
Ação: 2.339 - REALIZAÇÃO DE CONFERÊNCIAS, FÓRUNS, CONGRESSOS, CAPACITAÇÕES	0,00	0,00	50.000,00	0,00	0,00	50.000,00
<b>852 - 3.3.90.00.00</b>	<b>0,00</b>	<b>0,00</b>	<b>50.000,00</b>	<b>0,00</b>	<b>0,00</b>	<b>50.000,00</b>
105 - 1.802.0000 Recursos Vinculados ao RPPS – Taxa de Administração	0,00	0,00	50.000,00	0,00	0,00	50.000,00
Ação: 2.340 - CAPACITAÇÃO, TREINAMENTO E QUALIFICAÇÃO DOS SERVIDORES	0,00	0,00	71.000,00	0,00	0,00	71.000,00
<b>853 - 3.3.90.00.00</b>	<b>0,00</b>	<b>0,00</b>	<b>71.000,00</b>	<b>0,00</b>	<b>0,00</b>	<b>71.000,00</b>
105 - 1.802.0000 Recursos Vinculados ao RPPS – Taxa de Administração	0,00	0,00	71.000,00	0,00	0,00	71.000,00

**Demonstrativo de Compatibilidade entre PPA e LOA**

PPA 2022 - 2025 - Valores em R\$

	Valor global	2022	2023	2024	2025	Total
Programa: 197 - PROGRAMA DE PÓS APOSENTADORIA - PPA	0,00	0,00	200.000,00	0,00	0,00	200.000,00
Ação: 2.341 - MANUTENÇÃO DAS ATIVIDADES VINCULADAS AO PROGRAMA DE PÓS	0,00	0,00	200.000,00	0,00	0,00	200.000,00
<b>854 - 3.3.90.00.00</b>	<b>0,00</b>	<b>0,00</b>	<b>150.000,00</b>	<b>0,00</b>	<b>0,00</b>	<b>150.000,00</b>
1 - 1.501.0000 Recursos ordinários não destinados a contrapartidas	0,00	0,00	120.000,00	0,00	0,00	120.000,00
105 - 1.802.0000 Recursos Vinculados ao RPPS – Taxa de Administração	0,00	0,00	30.000,00	0,00	0,00	30.000,00
<b>855 - 4.4.90.00.00</b>	<b>0,00</b>	<b>0,00</b>	<b>50.000,00</b>	<b>0,00</b>	<b>0,00</b>	<b>50.000,00</b>
105 - 1.802.0000 Recursos Vinculados ao RPPS – Taxa de Administração	0,00	0,00	50.000,00	0,00	0,00	50.000,00
Programa: 198 - PROGRAMA DE APOIO ADMINISTRATIVO AS AÇÕES DO CABOPREV	0,00	0,00	3.349.000,00	0,00	0,00	3.349.000,00
Ação: 1.221 - CONSTRUÇÃO, REFORMA E/OU AMPLIAÇÃO DA SEDE DO CABOPREV,	0,00	0,00	950.000,00	0,00	0,00	950.000,00
<b>856 - 4.4.90.00.00</b>	<b>0,00</b>	<b>0,00</b>	<b>950.000,00</b>	<b>0,00</b>	<b>0,00</b>	<b>950.000,00</b>
105 - 1.802.0000 Recursos Vinculados ao RPPS – Taxa de Administração	0,00	0,00	950.000,00	0,00	0,00	950.000,00
Ação: 2.342 - (GESTÃO ADMINISTRATIVA) - MANUTENÇÃO DAS AÇÕES VINCULADAS A	0,00	0,00	2.399.000,00	0,00	0,00	2.399.000,00
<b>857 - 3.1.90.00.00</b>	<b>0,00</b>	<b>0,00</b>	<b>849.000,00</b>	<b>0,00</b>	<b>0,00</b>	<b>849.000,00</b>
105 - 1.802.0000 Recursos Vinculados ao RPPS – Taxa de Administração	0,00	0,00	849.000,00	0,00	0,00	849.000,00
<b>858 - 3.1.91.00.00</b>	<b>0,00</b>	<b>0,00</b>	<b>50.000,00</b>	<b>0,00</b>	<b>0,00</b>	<b>50.000,00</b>
105 - 1.802.0000 Recursos Vinculados ao RPPS – Taxa de Administração	0,00	0,00	50.000,00	0,00	0,00	50.000,00
<b>859 - 3.3.90.00.00</b>	<b>0,00</b>	<b>0,00</b>	<b>1.500.000,00</b>	<b>0,00</b>	<b>0,00</b>	<b>1.500.000,00</b>
105 - 1.802.0000 Recursos Vinculados ao RPPS – Taxa de Administração	0,00	0,00	1.500.000,00	0,00	0,00	1.500.000,00
Programa: 901 - GESTÃO ADMINISTRATIVA DO RPPS	0,00	0,00	0,00	3.978.810,00	4.845.080,00	8.823.890,00
Ação: 1.390 - EXECUÇÃO DE OBRAS, AQUISIÇÃO DE MÓVEIS, MÁQUINAS E	0,00	0,00	0,00	1.500.000,00	1.000.000,00	2.500.000,00
<b>914 - 4.4.90.00.00</b>	<b>0,00</b>	<b>0,00</b>	<b>0,00</b>	<b>1.500.000,00</b>	<b>1.000.000,00</b>	<b>2.500.000,00</b>
105 - 1.802.0000 Recursos Vinculados ao RPPS – Taxa de Administração	0,00	0,00	0,00	1.500.000,00	1.000.000,00	2.500.000,00
Ação: 2.411 - GESTÃO ADMINISTRATIVA DO RPPS (REALIZAR AS ATIVIDADES	0,00	0,00	0,00	2.298.810,00	3.665.080,00	5.963.890,00
<b>915 - 3.1.90.00.00</b>	<b>0,00</b>	<b>0,00</b>	<b>0,00</b>	<b>800.000,00</b>	<b>1.100.000,00</b>	<b>1.900.000,00</b>
105 - 1.802.0000 Recursos Vinculados ao RPPS – Taxa de Administração	0,00	0,00	0,00	800.000,00	1.100.000,00	1.900.000,00
<b>916 - 3.1.91.00.00</b>	<b>0,00</b>	<b>0,00</b>	<b>0,00</b>	<b>50.000,00</b>	<b>10.000,00</b>	<b>60.000,00</b>
105 - 1.802.0000 Recursos Vinculados ao RPPS – Taxa de Administração	0,00	0,00	0,00	50.000,00	10.000,00	60.000,00
<b>917 - 3.3.90.00.00</b>	<b>0,00</b>	<b>0,00</b>	<b>0,00</b>	<b>1.448.810,00</b>	<b>2.555.080,00</b>	<b>4.003.890,00</b>
105 - 1.802.0000 Recursos Vinculados ao RPPS – Taxa de Administração	0,00	0,00	0,00	1.448.810,00	2.555.080,00	4.003.890,00
Ação: 2.412 - REALIZAÇÃO DE CONFERÊNCIAS, FÓRUNS, CONGRESSOS, CAPACITAÇÕES	0,00	0,00	0,00	50.000,00	50.000,00	100.000,00
<b>918 - 3.3.90.00.00</b>	<b>0,00</b>	<b>0,00</b>	<b>0,00</b>	<b>50.000,00</b>	<b>50.000,00</b>	<b>100.000,00</b>
105 - 1.802.0000 Recursos Vinculados ao RPPS – Taxa de Administração	0,00	0,00	0,00	50.000,00	50.000,00	100.000,00
Ação: 2.413 - CAPACITAÇÃO, TREINAMENTO E QUALIFICAÇÃO DE AGENTES PÚBLICOS	0,00	0,00	0,00	130.000,00	130.000,00	260.000,00
<b>919 - 3.3.90.00.00</b>	<b>0,00</b>	<b>0,00</b>	<b>0,00</b>	<b>130.000,00</b>	<b>130.000,00</b>	<b>260.000,00</b>
1 - 1.501.0000 Recursos ordinários não destinados a contrapartidas	0,00	0,00	0,00	80.000,00	0,00	80.000,00
105 - 1.802.0000 Recursos Vinculados ao RPPS – Taxa de Administração	0,00	0,00	0,00	50.000,00	130.000,00	180.000,00



## Demonstrativo de Compatibilidade entre PPA e LOA

		PPA 2022 - 2025 - Valores em R\$					
		Valor global	2022	2023	2024	2025	Total
Programa:	1901 - PROGRAMA DE PÓS-APOSENTADORIA - PPA	0,00	0,00	0,00	100.000,00	100.000,00	200.000,00
Ação:	2.330 - MANUTENÇÃO DAS ATIVIDADES VINCULADAS AO PROGRAMA DE PÓS	0,00	0,00	0,00	100.000,00	100.000,00	200.000,00
	<b>920 - 3.3.90.00.00</b>	<b>0,00</b>	<b>0,00</b>	<b>0,00</b>	<b>50.000,00</b>	<b>50.000,00</b>	<b>100.000,00</b>
	105 - 1.802.0000 Recursos Vinculados ao RPPS – Taxa de Administração	0,00	0,00	0,00	50.000,00	50.000,00	100.000,00
	<b>921 - 4.4.90.00.00</b>	<b>0,00</b>	<b>0,00</b>	<b>0,00</b>	<b>50.000,00</b>	<b>50.000,00</b>	<b>100.000,00</b>
	105 - 1.802.0000 Recursos Vinculados ao RPPS – Taxa de Administração	0,00	0,00	0,00	50.000,00	50.000,00	100.000,00
Subfunção:	272 - Previdência do Regime Estatutário	0,00	3.700.897,20	3.580.800,00	5.281.520,00	6.513.000,00	19.076.217,20
Programa:	200 - PROGRAMA DE PAGAMENTO DE APOSENTADORIAS, PENSÕES E BENEFÍCIOS	0,00	3.700.897,20	3.580.800,00	0,00	0,00	7.281.697,20
Ação:	2.334 - CONCESSÃO DE BENEFÍCIOS - LICENÇA PRÊMIO	0,00	60.000,00	115.000,00	0,00	0,00	175.000,00
	<b>817 - 3.1.90.00.00</b>	<b>0,00</b>	<b>60.000,00</b>	<b>115.000,00</b>	<b>0,00</b>	<b>0,00</b>	<b>175.000,00</b>
	106 - 1.800.1111 Recursos Vinculados ao RPPS – Fundo de Capitalização (Plano Previdenci	0,00	60.000,00	115.000,00	0,00	0,00	175.000,00
Ação:	2.396 - ENCARGOS COM INATIVOS E PENSIONISTAS - PODER EXECUTIVO	0,00	3.490.478,40	3.242.340,00	0,00	0,00	6.732.818,40
	<b>799 - 3.1.90.00.00</b>	<b>0,00</b>	<b>3.490.478,40</b>	<b>3.242.340,00</b>	<b>0,00</b>	<b>0,00</b>	<b>6.732.818,40</b>
	106 - 1.800.1111 Recursos Vinculados ao RPPS – Fundo de Capitalização (Plano Previdenci	0,00	3.490.478,40	3.242.340,00	0,00	0,00	6.732.818,40
Ação:	2.397 - ENCARGOS COM INATIVOS E PENSIONISTAS - PODER LEGISLATIVO	0,00	50.418,80	123.460,00	0,00	0,00	173.878,80
	<b>800 - 3.1.90.00.00</b>	<b>0,00</b>	<b>50.418,80</b>	<b>123.460,00</b>	<b>0,00</b>	<b>0,00</b>	<b>173.878,80</b>
	107 - 1.800.1121 Recursos Vinculados ao RPPS – Câmara de Vereadores - Fundo de Capit	0,00	50.418,80	123.460,00	0,00	0,00	173.878,80
Ação:	2.398 - CONCESSÃO DE BENEFÍCIOS AOS SERVIDORES - PODER EXECUTIVO	0,00	50.000,00	50.000,00	0,00	0,00	100.000,00
	<b>815 - 3.1.90.00.00</b>	<b>0,00</b>	<b>50.000,00</b>	<b>50.000,00</b>	<b>0,00</b>	<b>0,00</b>	<b>100.000,00</b>
	106 - 1.800.1111 Recursos Vinculados ao RPPS – Fundo de Capitalização (Plano Previdenci	0,00	50.000,00	50.000,00	0,00	0,00	100.000,00
Ação:	2.399 - CONCESSÃO DE BENEFÍCIOS AOS SERVIDORES - PODER LEGISLATIVO	0,00	50.000,00	50.000,00	0,00	0,00	100.000,00
	<b>816 - 3.1.90.00.00</b>	<b>0,00</b>	<b>50.000,00</b>	<b>50.000,00</b>	<b>0,00</b>	<b>0,00</b>	<b>100.000,00</b>
	107 - 1.800.1121 Recursos Vinculados ao RPPS – Câmara de Vereadores - Fundo de Capit	0,00	50.000,00	50.000,00	0,00	0,00	100.000,00
Programa:	902 - MANUTENÇÃO DAS ATIVIDADES PREVIDENCIÁRIAS DO RPPS	0,00	0,00	0,00	5.281.520,00	6.513.000,00	11.794.520,00
Ação:	2.414 - PODER EXECUTIVO - MANUTENÇÃO DAS ATIVIDADES PREVIDENCIÁRIAS	0,00	0,00	0,00	3.229.520,00	4.610.000,00	7.839.520,00
	<b>922 - 3.1.90.00.00</b>	<b>0,00</b>	<b>0,00</b>	<b>0,00</b>	<b>3.229.520,00</b>	<b>4.600.000,00</b>	<b>7.829.520,00</b>
	106 - 1.800.1111 Recursos Vinculados ao RPPS – Fundo de Capitalização (Plano Previdenci	0,00	0,00	0,00	3.229.520,00	4.600.000,00	7.829.520,00
	<b>1020 - 3.3.90.00.00</b>	<b>0,00</b>	<b>0,00</b>	<b>0,00</b>	<b>0,00</b>	<b>10.000,00</b>	<b>10.000,00</b>
	106 - 1.800.1111 Recursos Vinculados ao RPPS – Fundo de Capitalização (Plano Previdenci	0,00	0,00	0,00	0,00	10.000,00	10.000,00
Ação:	2.415 - PODER LEGISLATIVO - MANUTENÇÃO DAS ATIVIDADES PREVIDENCIÁRIAS	0,00	0,00	0,00	1.952.000,00	1.393.000,00	3.345.000,00
	<b>923 - 3.1.90.00.00</b>	<b>0,00</b>	<b>0,00</b>	<b>0,00</b>	<b>1.952.000,00</b>	<b>1.393.000,00</b>	<b>3.345.000,00</b>
	107 - 1.800.1121 Recursos Vinculados ao RPPS – Câmara de Vereadores - Fundo de Capit	0,00	0,00	0,00	1.952.000,00	1.393.000,00	3.345.000,00
Ação:	2.416 - CONCESSÃO DE BENEFÍCIOS - LICENÇA PRÊMIO	0,00	0,00	0,00	100.000,00	500.000,00	600.000,00
	<b>924 - 3.1.90.00.00</b>	<b>0,00</b>	<b>0,00</b>	<b>0,00</b>	<b>50.000,00</b>	<b>0,00</b>	<b>50.000,00</b>
	1 - 1.501.0000 Recursos ordinários não destinados a contrapartidas	0,00	0,00	0,00	50.000,00	0,00	50.000,00
	<b>925 - 3.3.90.00.00</b>	<b>0,00</b>	<b>0,00</b>	<b>0,00</b>	<b>50.000,00</b>	<b>500.000,00</b>	<b>550.000,00</b>



**Demonstrativo de Compatibilidade entre PPA e LOA**

		PPA 2022 - 2025 - Valores em R\$					
		Valor global	2022	2023	2024	2025	Total
	1 - 1.501.0000 Recursos ordinários não destinados a contrapartidas	0,00	0,00	0,00	50.000,00	500.000,00	550.000,00
Ação:	2.420 - PAGAMENTO DE COMPENSAÇÃO PREVIDENCIÁRIA AO RGPS	0,00	0,00	0,00	0,00	10.000,00	10.000,00
	<b>1021 - 3.1.90.00.00</b>	<b>0,00</b>	<b>0,00</b>	<b>0,00</b>	<b>0,00</b>	<b>10.000,00</b>	<b>10.000,00</b>
	106 - 1.800.1111 Recursos Vinculados ao RPPS – Fundo de Capitalização (Plano Previdenci	0,00	0,00	0,00	0,00	10.000,00	10.000,00
Ação:	2.426 - INDENIZAÇÕES E RESTITUIÇÕES DO RPPS	0,00	0,00	0,00	0,00	0,00	0,00
	<b>1039 - 3.3.90.00.00</b>	<b>0,00</b>	<b>0,00</b>	<b>0,00</b>	<b>0,00</b>	<b>0,00</b>	<b>0,00</b>
	106 - 1.800.1111 Recursos Vinculados ao RPPS – Fundo de Capitalização (Plano Previdenci	0,00	0,00	0,00	0,00	0,00	0,00
Função:	28 - Encargos Especiais	0,00	0,00	0,00	0,00	2.000.220,00	2.000.220,00
Subfunção:	843 - Serviço da Dívida Interna	0,00	0,00	0,00	0,00	40.000,00	40.000,00
Programa:	902 - MANUTENÇÃO DAS ATIVIDADES PREVIDENCIÁRIAS DO RPPS	0,00	0,00	0,00	0,00	40.000,00	40.000,00
Ação:	0.1004 - PRECATORIOS E SENTENÇAS JUDICIAIS DO RPPS	0,00	0,00	0,00	0,00	40.000,00	40.000,00
	<b>1023 - 3.1.90.00.00</b>	<b>0,00</b>	<b>0,00</b>	<b>0,00</b>	<b>0,00</b>	<b>20.000,00</b>	<b>20.000,00</b>
	106 - 1.800.1111 Recursos Vinculados ao RPPS – Fundo de Capitalização (Plano Previdenci	0,00	0,00	0,00	0,00	20.000,00	20.000,00
	<b>1024 - 3.3.90.00.00</b>	<b>0,00</b>	<b>0,00</b>	<b>0,00</b>	<b>0,00</b>	<b>20.000,00</b>	<b>20.000,00</b>
	106 - 1.800.1111 Recursos Vinculados ao RPPS – Fundo de Capitalização (Plano Previdenci	0,00	0,00	0,00	0,00	20.000,00	20.000,00
Subfunção:	846 - Outros Encargos Especiais	0,00	0,00	0,00	0,00	1.960.220,00	1.960.220,00
Programa:	902 - MANUTENÇÃO DAS ATIVIDADES PREVIDENCIÁRIAS DO RPPS	0,00	0,00	0,00	0,00	1.960.220,00	1.960.220,00
Ação:	0.1003 - INDENIZAÇÕES E RESTITUIÇÕES DO RPPS	0,00	0,00	0,00	0,00	1.960.220,00	1.960.220,00
	<b>1022 - 3.3.90.00.00</b>	<b>0,00</b>	<b>0,00</b>	<b>0,00</b>	<b>0,00</b>	<b>1.960.220,00</b>	<b>1.960.220,00</b>
	106 - 1.800.1111 Recursos Vinculados ao RPPS – Fundo de Capitalização (Plano Previdenci	0,00	0,00	0,00	0,00	1.960.220,00	1.960.220,00
Função:	99 - Reserva de Contingência	0,00	65.783.520,00	86.092.000,00	117.689.000,00	116.103.000,00	385.667.520,00
Subfunção:	997 - Reserva do RPPS	0,00	65.783.520,00	86.092.000,00	117.689.000,00	116.103.000,00	385.667.520,00
Programa:	195 - RESERVA DO REGIME PRÓPRIO DE PREVIDÊNCIA DO SERVIDOR - CABOPRE	0,00	65.783.520,00	86.092.000,00	117.689.000,00	116.103.000,00	385.667.520,00
Ação:	2.359 - RESERVA DE CONTIGÊNCIA	0,00	65.783.520,00	86.092.000,00	117.689.000,00	116.103.000,00	385.667.520,00
	<b>801 - 9.9.99.00.00</b>	<b>0,00</b>	<b>65.783.520,00</b>	<b>86.092.000,00</b>	<b>117.689.000,00</b>	<b>116.103.000,00</b>	<b>385.667.520,00</b>
	106 - 1.800.1111 Recursos Vinculados ao RPPS – Fundo de Capitalização (Plano Previdenci	0,00	65.783.520,00	86.092.000,00	117.689.000,00	116.103.000,00	385.667.520,00
<b>Unidade gestora:</b>	<b>8 - CABOPREV - FUNDO FINANCEIRO</b>	<b>0,00</b>	<b>68.575.573,20</b>	<b>51.187.990,00</b>	<b>102.141.470,00</b>	<b>95.881.890,00</b>	<b>317.786.923,20</b>
<b>Unidade orçamentária:</b>	<b>70100 - INSTITUTO DE PREVIDÊNCIA SOCIAL DOS SERVID</b>	<b>0,00</b>	<b>68.575.573,20</b>	<b>51.187.990,00</b>	<b>102.141.470,00</b>	<b>95.881.890,00</b>	<b>317.786.923,20</b>
Função:	4 - Administração	0,00	2.780.000,00	0,00	0,00	0,00	2.780.000,00
Subfunção:	121 - Planejamento e Orçamento	0,00	140.000,00	0,00	0,00	0,00	140.000,00
Programa:	196 - PROGRAMA PREVIDÊNCIA DOS SERVIDORES MUNICIPAIS	0,00	140.000,00	0,00	0,00	0,00	140.000,00
Ação:	2.328 - REALIZAÇÃO DE CONFERÊNCIAS, FÓRUNS, CONGRESSOS, CAPACITAÇÕES	0,00	90.000,00	0,00	0,00	0,00	90.000,00
	<b>696 - 3.3.90.00.00</b>	<b>0,00</b>	<b>90.000,00</b>	<b>0,00</b>	<b>0,00</b>	<b>0,00</b>	<b>90.000,00</b>
	105 - 1.802.0000 Recursos Vinculados ao RPPS – Taxa de Administração	0,00	90.000,00	0,00	0,00	0,00	90.000,00
Ação:	2.329 - CAPACITAÇÃO, TREINAMENTO E QUALIFICAÇÃO DOS SERVIDORES	0,00	50.000,00	0,00	0,00	0,00	50.000,00
	<b>697 - 3.3.90.00.00</b>	<b>0,00</b>	<b>50.000,00</b>	<b>0,00</b>	<b>0,00</b>	<b>0,00</b>	<b>50.000,00</b>



## Demonstrativo de Compatibilidade entre PPA e LOA

PPA 2022 - 2025 - Valores em R\$

		Valor global	2022	2023	2024	2025	Total
	105 - 1.802.0000 Recursos Vinculados ao RPPS – Taxa de Administração	0,00	50.000,00	0,00	0,00	0,00	50.000,00
Subfunção:	122 - Administração Geral	0,00	2.580.000,00	0,00	0,00	0,00	2.580.000,00
Programa:	197 - PROGRAMA DE PÓS APOSENTADORIA - PPA	0,00	20.000,00	0,00	0,00	0,00	20.000,00
Ação:	2.330 - MANUTENÇÃO DAS ATIVIDADES VINCULADAS AO PROGRAMA DE PÓS	0,00	20.000,00	0,00	0,00	0,00	20.000,00
	<b>698 - 3.3.90.00.00</b>	<b>0,00</b>	<b>10.000,00</b>	<b>0,00</b>	<b>0,00</b>	<b>0,00</b>	<b>10.000,00</b>
	105 - 1.802.0000 Recursos Vinculados ao RPPS – Taxa de Administração	0,00	10.000,00	0,00	0,00	0,00	10.000,00
	<b>802 - 4.4.90.00.00</b>	<b>0,00</b>	<b>10.000,00</b>	<b>0,00</b>	<b>0,00</b>	<b>0,00</b>	<b>10.000,00</b>
	105 - 1.802.0000 Recursos Vinculados ao RPPS – Taxa de Administração	0,00	10.000,00	0,00	0,00	0,00	10.000,00
Programa:	198 - PROGRAMA DE APOIO ADMINISTRATIVO AS AÇÕES DO CABOPREV	0,00	2.360.000,00	0,00	0,00	0,00	2.360.000,00
Ação:	1.220 - CONSTRUÇÃO, REFORMA E/OU AMPLIAÇÃO DA SEDE DO CABOPREV,	0,00	200.000,00	0,00	0,00	0,00	200.000,00
	<b>699 - 4.4.90.00.00</b>	<b>0,00</b>	<b>200.000,00</b>	<b>0,00</b>	<b>0,00</b>	<b>0,00</b>	<b>200.000,00</b>
	105 - 1.802.0000 Recursos Vinculados ao RPPS – Taxa de Administração	0,00	200.000,00	0,00	0,00	0,00	200.000,00
Ação:	2.331 - (GESTÃO ADMINISTRATIVA) - MANUTENÇÃO DAS AÇÕES VINCULADAS A	0,00	2.160.000,00	0,00	0,00	0,00	2.160.000,00
	<b>803 - 3.1.90.00.00</b>	<b>0,00</b>	<b>1.500.000,00</b>	<b>0,00</b>	<b>0,00</b>	<b>0,00</b>	<b>1.500.000,00</b>
	105 - 1.802.0000 Recursos Vinculados ao RPPS – Taxa de Administração	0,00	1.500.000,00	0,00	0,00	0,00	1.500.000,00
	<b>804 - 3.1.91.00.00</b>	<b>0,00</b>	<b>50.000,00</b>	<b>0,00</b>	<b>0,00</b>	<b>0,00</b>	<b>50.000,00</b>
	105 - 1.802.0000 Recursos Vinculados ao RPPS – Taxa de Administração	0,00	50.000,00	0,00	0,00	0,00	50.000,00
	<b>805 - 3.3.90.00.00</b>	<b>0,00</b>	<b>600.000,00</b>	<b>0,00</b>	<b>0,00</b>	<b>0,00</b>	<b>600.000,00</b>
	105 - 1.802.0000 Recursos Vinculados ao RPPS – Taxa de Administração	0,00	600.000,00	0,00	0,00	0,00	600.000,00
	<b>806 - 4.6.90.00.00</b>	<b>0,00</b>	<b>10.000,00</b>	<b>0,00</b>	<b>0,00</b>	<b>0,00</b>	<b>10.000,00</b>
	105 - 1.802.0000 Recursos Vinculados ao RPPS – Taxa de Administração	0,00	10.000,00	0,00	0,00	0,00	10.000,00
Programa:	1902 - APRIMORANDO O CONTROLE SOCIAL	0,00	200.000,00	0,00	0,00	0,00	200.000,00
Ação:	2.369 - MANUTENÇÃO DAS AÇÕES VINCULADAS AO CONTROLE SOCIAL DO	0,00	200.000,00	0,00	0,00	0,00	200.000,00
	<b>814 - 3.3.90.00.00</b>	<b>0,00</b>	<b>200.000,00</b>	<b>0,00</b>	<b>0,00</b>	<b>0,00</b>	<b>200.000,00</b>
	108 - 1.801.2111 Recursos Vinculados ao RPPS – Fundo de Repartição Simples (Plano Fina	0,00	200.000,00	0,00	0,00	0,00	200.000,00
Subfunção:	124 - Controle Interno	0,00	60.000,00	0,00	0,00	0,00	60.000,00
Programa:	199 - GESTÃO DO CONTROLE INTERNO E TRANSPARÊNCIA DO CABOPREV	0,00	60.000,00	0,00	0,00	0,00	60.000,00
Ação:	2.332 - MANUTENÇÃO DAS AÇÕES VINCULADAS AO CONTROLE INTERNO DO	0,00	30.000,00	0,00	0,00	0,00	30.000,00
	<b>807 - 3.3.90.00.00</b>	<b>0,00</b>	<b>30.000,00</b>	<b>0,00</b>	<b>0,00</b>	<b>0,00</b>	<b>30.000,00</b>
	105 - 1.802.0000 Recursos Vinculados ao RPPS – Taxa de Administração	0,00	30.000,00	0,00	0,00	0,00	30.000,00
Ação:	2.333 - MANUTENÇÃO DAS AÇÕES VINCULADAS A OUVIDORIA DO CABOPREV	0,00	30.000,00	0,00	0,00	0,00	30.000,00
	<b>808 - 3.3.90.00.00</b>	<b>0,00</b>	<b>30.000,00</b>	<b>0,00</b>	<b>0,00</b>	<b>0,00</b>	<b>30.000,00</b>
	105 - 1.802.0000 Recursos Vinculados ao RPPS – Taxa de Administração	0,00	30.000,00	0,00	0,00	0,00	30.000,00
Função:	9 - Previdência Social	0,00	65.795.573,20	51.187.990,00	102.141.470,00	95.847.190,00	314.972.223,20
Subfunção:	121 - Planejamento e Orçamento	0,00	0,00	40.000,00	0,00	0,00	40.000,00
Programa:	196 - PROGRAMA PREVIDÊNCIA DOS SERVIDORES MUNICIPAIS	0,00	0,00	40.000,00	0,00	0,00	40.000,00



**Demonstrativo de Compatibilidade entre PPA e LOA**

PPA 2022 - 2025 - Valores em R\$

		Valor global	2022	2023	2024	2025	Total
Ação:	2.328 - REALIZAÇÃO DE CONFERÊNCIAS, FÓRUNS, CONGRESSOS, CAPACITAÇÕES	0,00	0,00	10.000,00	0,00	0,00	10.000,00
	<b>841 - 3.3.90.00.00</b>	<b>0,00</b>	<b>0,00</b>	<b>10.000,00</b>	<b>0,00</b>	<b>0,00</b>	<b>10.000,00</b>
	105 - 1.802.0000 Recursos Vinculados ao RPPS – Taxa de Administração	0,00	0,00	10.000,00	0,00	0,00	10.000,00
Ação:	2.329 - CAPACITAÇÃO, TREINAMENTO E QUALIFICAÇÃO DOS SERVIDORES	0,00	0,00	30.000,00	0,00	0,00	30.000,00
	<b>842 - 3.3.90.00.00</b>	<b>0,00</b>	<b>0,00</b>	<b>30.000,00</b>	<b>0,00</b>	<b>0,00</b>	<b>30.000,00</b>
	105 - 1.802.0000 Recursos Vinculados ao RPPS – Taxa de Administração	0,00	0,00	30.000,00	0,00	0,00	30.000,00
Subfunção:	122 - Administração Geral	0,00	0,00	2.785.600,00	2.920.000,00	3.200.000,00	8.905.600,00
Programa:	197 - PROGRAMA DE PÓS APOSENTADORIA - PPA	0,00	0,00	20.000,00	0,00	0,00	20.000,00
Ação:	2.330 - MANUTENÇÃO DAS ATIVIDADES VINCULADAS AO PROGRAMA DE PÓS	0,00	0,00	20.000,00	0,00	0,00	20.000,00
	<b>843 - 3.3.90.00.00</b>	<b>0,00</b>	<b>0,00</b>	<b>10.000,00</b>	<b>0,00</b>	<b>0,00</b>	<b>10.000,00</b>
	105 - 1.802.0000 Recursos Vinculados ao RPPS – Taxa de Administração	0,00	0,00	10.000,00	0,00	0,00	10.000,00
	<b>844 - 4.4.90.00.00</b>	<b>0,00</b>	<b>0,00</b>	<b>10.000,00</b>	<b>0,00</b>	<b>0,00</b>	<b>10.000,00</b>
	105 - 1.802.0000 Recursos Vinculados ao RPPS – Taxa de Administração	0,00	0,00	10.000,00	0,00	0,00	10.000,00
Programa:	198 - PROGRAMA DE APOIO ADMINISTRATIVO AS AÇÕES DO CABOPREV	0,00	0,00	2.594.960,00	0,00	0,00	2.594.960,00
Ação:	1.220 - CONSTRUÇÃO, REFORMA E/OU AMPLIAÇÃO DA SEDE DO CABOPREV,	0,00	0,00	190.000,00	0,00	0,00	190.000,00
	<b>845 - 4.4.90.00.00</b>	<b>0,00</b>	<b>0,00</b>	<b>190.000,00</b>	<b>0,00</b>	<b>0,00</b>	<b>190.000,00</b>
	105 - 1.802.0000 Recursos Vinculados ao RPPS – Taxa de Administração	0,00	0,00	190.000,00	0,00	0,00	190.000,00
Ação:	2.331 - (GESTÃO ADMINISTRATIVA) - MANUTENÇÃO DAS AÇÕES VINCULADAS A	0,00	0,00	2.404.960,00	0,00	0,00	2.404.960,00
	<b>846 - 3.1.90.00.00</b>	<b>0,00</b>	<b>0,00</b>	<b>1.500.000,00</b>	<b>0,00</b>	<b>0,00</b>	<b>1.500.000,00</b>
	105 - 1.802.0000 Recursos Vinculados ao RPPS – Taxa de Administração	0,00	0,00	1.500.000,00	0,00	0,00	1.500.000,00
	<b>847 - 3.1.91.00.00</b>	<b>0,00</b>	<b>0,00</b>	<b>50.000,00</b>	<b>0,00</b>	<b>0,00</b>	<b>50.000,00</b>
	105 - 1.802.0000 Recursos Vinculados ao RPPS – Taxa de Administração	0,00	0,00	50.000,00	0,00	0,00	50.000,00
	<b>848 - 3.3.90.00.00</b>	<b>0,00</b>	<b>0,00</b>	<b>854.960,00</b>	<b>0,00</b>	<b>0,00</b>	<b>854.960,00</b>
	105 - 1.802.0000 Recursos Vinculados ao RPPS – Taxa de Administração	0,00	0,00	854.960,00	0,00	0,00	854.960,00
Programa:	901 - GESTÃO ADMINISTRATIVA DO RPPS	0,00	0,00	0,00	2.750.000,00	3.030.000,00	5.780.000,00
Ação:	1.390 - EXECUÇÃO DE OBRAS, AQUISIÇÃO DE MÓVEIS, MÁQUINAS E	0,00	0,00	0,00	100.000,00	100.000,00	200.000,00
	<b>900 - 4.4.90.00.00</b>	<b>0,00</b>	<b>0,00</b>	<b>0,00</b>	<b>100.000,00</b>	<b>100.000,00</b>	<b>200.000,00</b>
	105 - 1.802.0000 Recursos Vinculados ao RPPS – Taxa de Administração	0,00	0,00	0,00	100.000,00	100.000,00	200.000,00
Ação:	2.411 - GESTÃO ADMINISTRATIVA DO RPPS (REALIZAR AS ATIVIDADES	0,00	0,00	0,00	2.550.000,00	2.830.000,00	5.380.000,00
	<b>901 - 3.1.90.00.00</b>	<b>0,00</b>	<b>0,00</b>	<b>0,00</b>	<b>1.500.000,00</b>	<b>1.500.000,00</b>	<b>3.000.000,00</b>
	105 - 1.802.0000 Recursos Vinculados ao RPPS – Taxa de Administração	0,00	0,00	0,00	1.500.000,00	1.500.000,00	3.000.000,00
	<b>902 - 3.1.91.00.00</b>	<b>0,00</b>	<b>0,00</b>	<b>0,00</b>	<b>50.000,00</b>	<b>50.000,00</b>	<b>100.000,00</b>
	105 - 1.802.0000 Recursos Vinculados ao RPPS – Taxa de Administração	0,00	0,00	0,00	50.000,00	50.000,00	100.000,00
	<b>1135 - 3.3.90.00.00</b>	<b>0,00</b>	<b>0,00</b>	<b>0,00</b>	<b>0,00</b>	<b>80.000,00</b>	<b>80.000,00</b>
	1 - 1.501.0000 Recursos ordinários não destinados a contrapartidas	0,00	0,00	0,00	0,00	80.000,00	80.000,00
	<b>903 - 3.3.90.00.00</b>	<b>0,00</b>	<b>0,00</b>	<b>0,00</b>	<b>1.000.000,00</b>	<b>1.200.000,00</b>	<b>2.200.000,00</b>



### Demonstrativo de Compatibilidade entre PPA e LOA

PPA 2022 - 2025 - Valores em R\$

		Valor global	2022	2023	2024	2025	Total
	105 - 1.802.0000 Recursos Vinculados ao RPPS – Taxa de Administração	0,00	0,00	0,00	1.000.000,00	1.200.000,00	2.200.000,00
Ação:	2.412 - REALIZAÇÃO DE CONFERÊNCIAS, FÓRUNS, CONGRESSOS, CAPACITAÇÕES	0,00	0,00	0,00	50.000,00	50.000,00	100.000,00
	<b>904 - 3.3.90.00.00</b>	<b>0,00</b>	<b>0,00</b>	<b>0,00</b>	<b>50.000,00</b>	<b>50.000,00</b>	<b>100.000,00</b>
	105 - 1.802.0000 Recursos Vinculados ao RPPS – Taxa de Administração	0,00	0,00	0,00	50.000,00	50.000,00	100.000,00
Ação:	2.413 - CAPACITAÇÃO, TREINAMENTO E QUALIFICAÇÃO DE AGENTES PÚBLICOS	0,00	0,00	0,00	50.000,00	50.000,00	100.000,00
	<b>905 - 3.3.90.00.00</b>	<b>0,00</b>	<b>0,00</b>	<b>0,00</b>	<b>50.000,00</b>	<b>50.000,00</b>	<b>100.000,00</b>
	105 - 1.802.0000 Recursos Vinculados ao RPPS – Taxa de Administração	0,00	0,00	0,00	50.000,00	50.000,00	100.000,00
Programa:	1901 - PROGRAMA DE PÓS-APOSENTADORIA - PPA	0,00	0,00	0,00	20.000,00	20.000,00	40.000,00
Ação:	2.330 - MANUTENÇÃO DAS ATIVIDADES VINCULADAS AO PROGRAMA DE PÓS	0,00	0,00	0,00	20.000,00	20.000,00	40.000,00
	<b>906 - 3.3.90.00.00</b>	<b>0,00</b>	<b>0,00</b>	<b>0,00</b>	<b>10.000,00</b>	<b>10.000,00</b>	<b>20.000,00</b>
	105 - 1.802.0000 Recursos Vinculados ao RPPS – Taxa de Administração	0,00	0,00	0,00	10.000,00	10.000,00	20.000,00
	<b>907 - 4.4.90.00.00</b>	<b>0,00</b>	<b>0,00</b>	<b>0,00</b>	<b>10.000,00</b>	<b>10.000,00</b>	<b>20.000,00</b>
	105 - 1.802.0000 Recursos Vinculados ao RPPS – Taxa de Administração	0,00	0,00	0,00	10.000,00	10.000,00	20.000,00
Programa:	1902 - APRIMORANDO O CONTROLE SOCIAL	0,00	0,00	170.640,00	150.000,00	150.000,00	470.640,00
Ação:	2.369 - MANUTENÇÃO DAS AÇÕES VINCULADAS AO CONTROLE SOCIAL DO	0,00	0,00	170.640,00	150.000,00	150.000,00	470.640,00
	<b>849 - 3.3.90.00.00</b>	<b>0,00</b>	<b>0,00</b>	<b>170.640,00</b>	<b>150.000,00</b>	<b>150.000,00</b>	<b>470.640,00</b>
	105 - 1.802.0000 Recursos Vinculados ao RPPS – Taxa de Administração	0,00	0,00	0,00	150.000,00	150.000,00	300.000,00
	108 - 1.801.2111 Recursos Vinculados ao RPPS – Fundo de Repartição Simples (Plano Fina	0,00	0,00	170.640,00	0,00	0,00	170.640,00
Subfunção:	124 - Controle Interno	0,00	0,00	60.000,00	60.000,00	60.000,00	180.000,00
Programa:	199 - GESTÃO DO CONTROLE INTERNO E TRANSPARÊNCIA DO CABOPREV	0,00	0,00	60.000,00	60.000,00	60.000,00	180.000,00
Ação:	2.332 - MANUTENÇÃO DAS AÇÕES VINCULADAS AO CONTROLE INTERNO DO	0,00	0,00	30.000,00	30.000,00	30.000,00	90.000,00
	<b>850 - 3.3.90.00.00</b>	<b>0,00</b>	<b>0,00</b>	<b>30.000,00</b>	<b>30.000,00</b>	<b>30.000,00</b>	<b>90.000,00</b>
	105 - 1.802.0000 Recursos Vinculados ao RPPS – Taxa de Administração	0,00	0,00	30.000,00	30.000,00	30.000,00	90.000,00
Ação:	2.333 - MANUTENÇÃO DAS AÇÕES VINCULADAS A OUVIDORIA DO CABOPREV	0,00	0,00	30.000,00	30.000,00	30.000,00	90.000,00
	<b>851 - 3.3.90.00.00</b>	<b>0,00</b>	<b>0,00</b>	<b>30.000,00</b>	<b>30.000,00</b>	<b>30.000,00</b>	<b>90.000,00</b>
	105 - 1.802.0000 Recursos Vinculados ao RPPS – Taxa de Administração	0,00	0,00	30.000,00	30.000,00	30.000,00	90.000,00
Subfunção:	272 - Previdência do Regime Estatutário	0,00	65.795.573,20	48.302.390,00	99.161.470,00	92.587.190,00	305.846.623,20
Programa:	200 - PROGRAMA DE PAGAMENTO DE APOSENTADORIAS, PENSÕES E BENEFÍCIOS	0,00	65.795.573,20	48.302.390,00	0,00	0,00	114.097.963,20
Ação:	2.334 - CONCESSÃO DE BENEFÍCIOS - LICENÇA PRÊMIO	0,00	3.000.000,00	3.200.000,00	0,00	0,00	6.200.000,00
	<b>809 - 3.1.90.00.00</b>	<b>0,00</b>	<b>3.000.000,00</b>	<b>3.200.000,00</b>	<b>0,00</b>	<b>0,00</b>	<b>6.200.000,00</b>
	1 - 1.501.0000 Recursos ordinários não destinados a contrapartidas	0,00	3.000.000,00	3.200.000,00	0,00	0,00	6.200.000,00
	108 - 1.801.2111 Recursos Vinculados ao RPPS – Fundo de Repartição Simples (Plano Fina	0,00	0,00	0,00	0,00	0,00	0,00
Ação:	2.335 - ENCARGOS COM APOSENTADOS E PENSIONISTAS - PODER EXECUTIVO	0,00	62.376.245,60	44.668.790,00	0,00	0,00	107.045.035,60
	<b>810 - 3.1.90.00.00</b>	<b>0,00</b>	<b>62.376.245,60</b>	<b>44.668.790,00</b>	<b>0,00</b>	<b>0,00</b>	<b>107.045.035,60</b>
	1 - 1.501.0000 Recursos ordinários não destinados a contrapartidas	0,00	48.468.880,00	28.584.790,00	0,00	0,00	77.053.670,00
	108 - 1.801.2111 Recursos Vinculados ao RPPS – Fundo de Repartição Simples (Plano Fina	0,00	13.907.365,60	16.084.000,00	0,00	0,00	29.991.365,60

**Demonstrativo de Compatibilidade entre PPA e LOA**

PPA 2022 - 2025 - Valores em R\$

		Valor global	2022	2023	2024	2025	Total
Ação:	2.336 - ENCARGOS COM APOSENTADOS E PENSIONISTAS - PODER LEGISLATIVO	0,00	399.327,60	413.600,00	0,00	0,00	812.927,60
	<b>811 - 3.1.90.00.00</b>	<b>0,00</b>	<b>399.327,60</b>	<b>413.600,00</b>	<b>0,00</b>	<b>0,00</b>	<b>812.927,60</b>
	109 - 1.801.2121 Recursos Vinculados ao RPPS - Câmara de Vereadores - Fundo de Repa	0,00	399.327,60	413.600,00	0,00	0,00	812.927,60
Ação:	2.337 - CONCESSÃO DE BENEFÍCIOS AOS SERVIDORES - PODER EXECUTIVO	0,00	10.000,00	10.000,00	0,00	0,00	20.000,00
	<b>812 - 3.1.90.00.00</b>	<b>0,00</b>	<b>10.000,00</b>	<b>10.000,00</b>	<b>0,00</b>	<b>0,00</b>	<b>20.000,00</b>
	108 - 1.801.2111 Recursos Vinculados ao RPPS - Fundo de Repartição Simples (Plano Fina	0,00	10.000,00	10.000,00	0,00	0,00	20.000,00
Ação:	2.338 - CONCESSÃO DE BENEFÍCIOS AOS SERVIDORES - PODER LEGISLATIVO	0,00	10.000,00	10.000,00	0,00	0,00	20.000,00
	<b>813 - 3.1.90.00.00</b>	<b>0,00</b>	<b>10.000,00</b>	<b>10.000,00</b>	<b>0,00</b>	<b>0,00</b>	<b>20.000,00</b>
	109 - 1.801.2121 Recursos Vinculados ao RPPS - Câmara de Vereadores - Fundo de Repa	0,00	10.000,00	10.000,00	0,00	0,00	20.000,00
Programa:	902 - MANUTENÇÃO DAS ATIVIDADES PREVIDENCIÁRIAS DO RPPS	0,00	0,00	0,00	99.161.470,00	92.587.190,00	191.748.660,00
Ação:	2.414 - PODER EXECUTIVO - MANUTENÇÃO DAS ATIVIDADES PREVIDENCIÁRIAS	0,00	0,00	0,00	96.604.470,00	90.600.190,00	187.204.660,00
	<b>908 - 3.1.90.00.00</b>	<b>0,00</b>	<b>0,00</b>	<b>0,00</b>	<b>96.604.470,00</b>	<b>90.595.190,00</b>	<b>187.199.660,00</b>
	65 - 1.501.2111 Recursos do Tesouro para cobertura de deficit financeiro do RPPS (Poder	0,00	0,00	0,00	76.803.800,00	72.183.190,00	148.986.990,00
	108 - 1.801.2111 Recursos Vinculados ao RPPS - Fundo de Repartição Simples (Plano Fina	0,00	0,00	0,00	19.800.670,00	18.412.000,00	38.212.670,00
	<b>1014 - 3.3.90.00.00</b>	<b>0,00</b>	<b>0,00</b>	<b>0,00</b>	<b>0,00</b>	<b>5.000,00</b>	<b>5.000,00</b>
	108 - 1.801.2111 Recursos Vinculados ao RPPS - Fundo de Repartição Simples (Plano Fina	0,00	0,00	0,00	0,00	5.000,00	5.000,00
Ação:	2.415 - PODER LEGISLATIVO - MANUTENÇÃO DAS ATIVIDADES PREVIDENCIÁRIAS	0,00	0,00	0,00	457.000,00	782.000,00	1.239.000,00
	<b>909 - 3.1.90.00.00</b>	<b>0,00</b>	<b>0,00</b>	<b>0,00</b>	<b>457.000,00</b>	<b>782.000,00</b>	<b>1.239.000,00</b>
	66 - 1.501.2121 Recursos do Tesouro para cobertura de deficit financeiro do RPPS (Poder	0,00	0,00	0,00	400.000,00	700.000,00	1.100.000,00
	109 - 1.801.2121 Recursos Vinculados ao RPPS - Câmara de Vereadores - Fundo de Repa	0,00	0,00	0,00	57.000,00	82.000,00	139.000,00
Ação:	2.416 - CONCESSÃO DE BENEFÍCIOS - LICENÇA PRÊMIO	0,00	0,00	0,00	2.100.000,00	1.200.000,00	3.300.000,00
	<b>910 - 3.1.90.00.00</b>	<b>0,00</b>	<b>0,00</b>	<b>0,00</b>	<b>100.000,00</b>	<b>0,00</b>	<b>100.000,00</b>
	1 - 1.501.0000 Recursos ordinários não destinados a contrapartidas	0,00	0,00	0,00	100.000,00	0,00	100.000,00
	<b>911 - 3.3.90.00.00</b>	<b>0,00</b>	<b>0,00</b>	<b>0,00</b>	<b>2.000.000,00</b>	<b>1.200.000,00</b>	<b>3.200.000,00</b>
	1 - 1.501.0000 Recursos ordinários não destinados a contrapartidas	0,00	0,00	0,00	2.000.000,00	1.200.000,00	3.200.000,00
Ação:	2.420 - PAGAMENTO DE COMPENSAÇÃO PREVIDENCIÁRIA AO RGPS	0,00	0,00	0,00	0,00	5.000,00	5.000,00
	<b>1015 - 3.1.90.00.00</b>	<b>0,00</b>	<b>0,00</b>	<b>0,00</b>	<b>0,00</b>	<b>5.000,00</b>	<b>5.000,00</b>
	108 - 1.801.2111 Recursos Vinculados ao RPPS - Fundo de Repartição Simples (Plano Fina	0,00	0,00	0,00	0,00	5.000,00	5.000,00
Função:	28 - Encargos Especiais	0,00	0,00	0,00	0,00	34.700,00	34.700,00
Subfunção:	843 - Serviço da Dívida Interna	0,00	0,00	0,00	0,00	14.700,00	14.700,00
Programa:	902 - MANUTENÇÃO DAS ATIVIDADES PREVIDENCIÁRIAS DO RPPS	0,00	0,00	0,00	0,00	14.700,00	14.700,00
Ação:	0.1004 - PRECATORIOS E SENTENÇAS JUDICIAIS DO RPPS	0,00	0,00	0,00	0,00	14.700,00	14.700,00
	<b>1018 - 3.1.90.00.00</b>	<b>0,00</b>	<b>0,00</b>	<b>0,00</b>	<b>0,00</b>	<b>5.000,00</b>	<b>5.000,00</b>
	108 - 1.801.2111 Recursos Vinculados ao RPPS - Fundo de Repartição Simples (Plano Fina	0,00	0,00	0,00	0,00	5.000,00	5.000,00
	<b>1019 - 3.3.90.00.00</b>	<b>0,00</b>	<b>0,00</b>	<b>0,00</b>	<b>0,00</b>	<b>9.700,00</b>	<b>9.700,00</b>
	108 - 1.801.2111 Recursos Vinculados ao RPPS - Fundo de Repartição Simples (Plano Fina	0,00	0,00	0,00	0,00	9.700,00	9.700,00



### Demonstrativo de Compatibilidade entre PPA e LOA

		PPA 2022 - 2025 - Valores em R\$					
		Valor global	2022	2023	2024	2025	Total
Subfunção:	846 - Outros Encargos Especiais	0,00	0,00	0,00	0,00	20.000,00	20.000,00
Programa:	902 - MANUTENÇÃO DAS ATIVIDADES PREVIDENCIÁRIAS DO RPPS	0,00	0,00	0,00	0,00	20.000,00	20.000,00
Ação:	0.1003 - INDENIZAÇÕES E RESTITUIÇÕES DO RPPS	0,00	0,00	0,00	0,00	20.000,00	20.000,00
	<b>1016 - 3.1.90.00.00</b>	<b>0,00</b>	<b>0,00</b>	<b>0,00</b>	<b>0,00</b>	<b>10.000,00</b>	<b>10.000,00</b>
	108 - 1.801.2111 Recursos Vinculados ao RPPS – Fundo de Repartição Simples (Plano Fina	0,00	0,00	0,00	0,00	10.000,00	10.000,00
	<b>1017 - 3.3.90.00.00</b>	<b>0,00</b>	<b>0,00</b>	<b>0,00</b>	<b>0,00</b>	<b>10.000,00</b>	<b>10.000,00</b>
	108 - 1.801.2111 Recursos Vinculados ao RPPS – Fundo de Repartição Simples (Plano Fina	0,00	0,00	0,00	0,00	10.000,00	10.000,00
<b>Unidade gestora:</b>	<b>9 - Câmara Municipal do Cabo de Santo Agostinho</b>	<b>0,00</b>	<b>45.600.000,00</b>	<b>48.000.000,00</b>	<b>53.200.000,00</b>	<b>56.650.000,00</b>	<b>203.450.000,00</b>
<b>Unidade orçamentária:</b>	<b>90100 - CÂMARA MUNICIPAL DO CABO DE SANTO AGOSTI</b>	<b>0,00</b>	<b>45.600.000,00</b>	<b>48.000.000,00</b>	<b>53.200.000,00</b>	<b>56.650.000,00</b>	<b>203.450.000,00</b>
Função:	1 - Legislativa	0,00	43.120.000,00	47.400.000,00	53.004.000,00	56.505.000,00	200.029.000,00
Subfunção:	31 - Ação Legislativa	0,00	3.600.000,00	5.700.000,00	5.667.000,00	5.543.000,00	20.510.000,00
Programa:	132 - APOIO ADMINISTRATIVO ÀS AÇÕES DA CÂMARA DE VEREADORES	0,00	3.600.000,00	4.300.000,00	5.367.000,00	5.363.000,00	18.630.000,00
Ação:	2.1 - MANUTENÇÃO DAS ATIVIDADES LEGISLATIVAS	0,00	3.600.000,00	4.300.000,00	5.367.000,00	5.363.000,00	18.630.000,00
	<b>1 - 3.1.90.00.00</b>	<b>0,00</b>	<b>3.450.000,00</b>	<b>3.400.000,00</b>	<b>3.413.000,00</b>	<b>3.413.000,00</b>	<b>13.676.000,00</b>
	1 - 1.501.0000 Recursos ordinários não destinados a contrapartidas	0,00	3.450.000,00	3.400.000,00	3.413.000,00	3.413.000,00	13.676.000,00
	<b>2 - 3.3.90.00.00</b>	<b>0,00</b>	<b>150.000,00</b>	<b>900.000,00</b>	<b>1.954.000,00</b>	<b>1.950.000,00</b>	<b>4.954.000,00</b>
	1 - 1.501.0000 Recursos ordinários não destinados a contrapartidas	0,00	150.000,00	900.000,00	1.954.000,00	1.950.000,00	4.954.000,00
Programa:	164 - PROCURADORIA DA MULHER	0,00	0,00	0,00	0,00	100.000,00	100.000,00
Ação:	2.436 - APOIO AS AÇÕES DA PROCURADORIA DA MULHER	0,00	0,00	0,00	0,00	100.000,00	100.000,00
	<b>1089 - 3.1.90.00.00</b>	<b>0,00</b>	<b>0,00</b>	<b>0,00</b>	<b>0,00</b>	<b>20.000,00</b>	<b>20.000,00</b>
	1 - 1.501.0000 Recursos ordinários não destinados a contrapartidas	0,00	0,00	0,00	0,00	20.000,00	20.000,00
	<b>1090 - 3.3.90.00.00</b>	<b>0,00</b>	<b>0,00</b>	<b>0,00</b>	<b>0,00</b>	<b>80.000,00</b>	<b>80.000,00</b>
	1 - 1.501.0000 Recursos ordinários não destinados a contrapartidas	0,00	0,00	0,00	0,00	80.000,00	80.000,00
Programa:	204 - ESCOLA DO LEGISLATIVO DO CABO DE SANTO AGOSTINHO	0,00	0,00	1.400.000,00	300.000,00	80.000,00	1.780.000,00
Ação:	2.403 - MANUTENÇÃO DAS ATIVIDADES DA ESCOLA DO LEGISLATIVO	0,00	0,00	1.400.000,00	300.000,00	80.000,00	1.780.000,00
	<b>866 - 3.1.90.00.00</b>	<b>0,00</b>	<b>0,00</b>	<b>200.000,00</b>	<b>50.000,00</b>	<b>30.000,00</b>	<b>280.000,00</b>
	1 - 1.501.0000 Recursos ordinários não destinados a contrapartidas	0,00	0,00	200.000,00	50.000,00	30.000,00	280.000,00
	<b>867 - 3.3.90.00.00</b>	<b>0,00</b>	<b>0,00</b>	<b>800.000,00</b>	<b>200.000,00</b>	<b>20.000,00</b>	<b>1.020.000,00</b>
	1 - 1.501.0000 Recursos ordinários não destinados a contrapartidas	0,00	0,00	800.000,00	200.000,00	20.000,00	1.020.000,00
	<b>868 - 4.4.90.00.00</b>	<b>0,00</b>	<b>0,00</b>	<b>400.000,00</b>	<b>50.000,00</b>	<b>30.000,00</b>	<b>480.000,00</b>
	1 - 1.501.0000 Recursos ordinários não destinados a contrapartidas	0,00	0,00	400.000,00	50.000,00	30.000,00	480.000,00
Subfunção:	122 - Administração Geral	0,00	37.570.000,00	37.100.000,00	43.316.000,00	47.050.000,00	165.036.000,00
Programa:	132 - APOIO ADMINISTRATIVO ÀS AÇÕES DA CÂMARA DE VEREADORES	0,00	37.570.000,00	37.100.000,00	43.316.000,00	47.050.000,00	165.036.000,00
Ação:	1.1 - CONSTRUÇÃO, AMPLIAÇÃO E REFORMA DAS INSTALAÇÕES DA CÂMARA	0,00	6.180.000,00	1.500.000,00	1.050.000,00	1.100.000,00	9.830.000,00
	<b>569 - 3.3.90.00.00</b>	<b>0,00</b>	<b>180.000,00</b>	<b>600.000,00</b>	<b>50.000,00</b>	<b>100.000,00</b>	<b>930.000,00</b>
	1 - 1.501.0000 Recursos ordinários não destinados a contrapartidas	0,00	180.000,00	600.000,00	50.000,00	100.000,00	930.000,00
	<b>572 - 4.4.90.00.00</b>	<b>0,00</b>	<b>6.000.000,00</b>	<b>900.000,00</b>	<b>1.000.000,00</b>	<b>1.000.000,00</b>	<b>8.900.000,00</b>



### Demonstrativo de Compatibilidade entre PPA e LOA

PPA 2022 - 2025 - Valores em R\$						
	Valor global	2022	2023	2024	2025	Total
1 - 1.501.0000 Recursos ordinários não destinados a contrapartidas	0,00	6.000.000,00	900.000,00	1.000.000,00	1.000.000,00	8.900.000,00
Ação: 8.1 - GESTÃO ADMINISTRATIVA DA CÂMARA MUNICIPAL	0,00	31.390.000,00	35.600.000,00	42.266.000,00	45.950.000,00	155.206.000,00
<b>573 - 3.1.90.00.00</b>	<b>0,00</b>	<b>29.400.000,00</b>	<b>29.400.000,00</b>	<b>37.100.000,00</b>	<b>41.000.000,00</b>	<b>136.900.000,00</b>
1 - 1.501.0000 Recursos ordinários não destinados a contrapartidas	0,00	29.400.000,00	29.400.000,00	37.100.000,00	41.000.000,00	136.900.000,00
<b>574 - 3.1.91.00.00</b>	<b>0,00</b>	<b>450.000,00</b>	<b>600.000,00</b>	<b>793.000,00</b>	<b>900.000,00</b>	<b>2.743.000,00</b>
1 - 1.501.0000 Recursos ordinários não destinados a contrapartidas	0,00	450.000,00	600.000,00	793.000,00	900.000,00	2.743.000,00
<b>575 - 3.2.90.00.00</b>	<b>0,00</b>	<b>40.000,00</b>	<b>100.000,00</b>	<b>0,00</b>	<b>0,00</b>	<b>140.000,00</b>
1 - 1.501.0000 Recursos ordinários não destinados a contrapartidas	0,00	40.000,00	100.000,00	0,00	0,00	140.000,00
<b>576 - 3.3.90.00.00</b>	<b>0,00</b>	<b>1.400.000,00</b>	<b>4.600.000,00</b>	<b>4.073.000,00</b>	<b>3.750.000,00</b>	<b>13.823.000,00</b>
1 - 1.501.0000 Recursos ordinários não destinados a contrapartidas	0,00	1.400.000,00	4.600.000,00	4.073.000,00	3.750.000,00	13.823.000,00
<b>577 - 4.4.90.00.00</b>	<b>0,00</b>	<b>100.000,00</b>	<b>900.000,00</b>	<b>300.000,00</b>	<b>300.000,00</b>	<b>1.600.000,00</b>
1 - 1.501.0000 Recursos ordinários não destinados a contrapartidas	0,00	100.000,00	900.000,00	300.000,00	300.000,00	1.600.000,00
Subfunção: 128 - Formação de Recursos Humanos	0,00	100.000,00	1.000.000,00	600.000,00	400.000,00	2.100.000,00
Programa: 132 - APOIO ADMINISTRATIVO ÀS AÇÕES DA CÂMARA DE VEREADORES	0,00	100.000,00	1.000.000,00	600.000,00	400.000,00	2.100.000,00
Ação: 2.2 - CAPACITAÇÃO E QUALIFICAÇÃO DE PESSOAL DO PODER LEGISLATIVO	0,00	100.000,00	1.000.000,00	600.000,00	400.000,00	2.100.000,00
<b>828 - 3.3.50.00.00</b>	<b>0,00</b>	<b>0,00</b>	<b>200.000,00</b>	<b>150.000,00</b>	<b>100.000,00</b>	<b>450.000,00</b>
1 - 1.501.0000 Recursos ordinários não destinados a contrapartidas	0,00	0,00	200.000,00	150.000,00	100.000,00	450.000,00
<b>312 - 3.3.90.00.00</b>	<b>0,00</b>	<b>100.000,00</b>	<b>800.000,00</b>	<b>450.000,00</b>	<b>300.000,00</b>	<b>1.650.000,00</b>
1 - 1.501.0000 Recursos ordinários não destinados a contrapartidas	0,00	100.000,00	800.000,00	450.000,00	300.000,00	1.650.000,00
Subfunção: 131 - Comunicação Social	0,00	50.000,00	800.000,00	309.000,00	400.000,00	1.559.000,00
Programa: 132 - APOIO ADMINISTRATIVO ÀS AÇÕES DA CÂMARA DE VEREADORES	0,00	50.000,00	800.000,00	309.000,00	400.000,00	1.559.000,00
Ação: 2.3 - DIVULGAÇÃO DAS AÇÕES PARLAMENTARES	0,00	50.000,00	800.000,00	309.000,00	400.000,00	1.559.000,00
<b>313 - 3.3.90.00.00</b>	<b>0,00</b>	<b>50.000,00</b>	<b>800.000,00</b>	<b>309.000,00</b>	<b>400.000,00</b>	<b>1.559.000,00</b>
1 - 1.501.0000 Recursos ordinários não destinados a contrapartidas	0,00	50.000,00	800.000,00	309.000,00	400.000,00	1.559.000,00
Subfunção: 331 - Proteção e Benefícios ao Trabalhador	0,00	1.800.000,00	2.800.000,00	3.112.000,00	3.112.000,00	10.824.000,00
Programa: 132 - APOIO ADMINISTRATIVO ÀS AÇÕES DA CÂMARA DE VEREADORES	0,00	1.800.000,00	2.800.000,00	3.112.000,00	3.112.000,00	10.824.000,00
Ação: 2.288 - ENCARGOS COM VALES-TRANSPORTES E ALIMENTAÇÃO DOS SERVIDORES	0,00	1.800.000,00	0,00	0,00	0,00	1.800.000,00
<b>314 - 3.3.90.00.00</b>	<b>0,00</b>	<b>1.800.000,00</b>	<b>0,00</b>	<b>0,00</b>	<b>0,00</b>	<b>1.800.000,00</b>
1 - 1.501.0000 Recursos ordinários não destinados a contrapartidas	0,00	1.800.000,00	0,00	0,00	0,00	1.800.000,00
Ação: 2.404 - AUXÍLIOS TRANSPORTE, ALIMENTAÇÃO E SAÚDE DOS SERVIDORES	0,00	0,00	2.800.000,00	3.112.000,00	3.112.000,00	9.024.000,00
<b>869 - 3.3.90.00.00</b>	<b>0,00</b>	<b>0,00</b>	<b>2.800.000,00</b>	<b>3.112.000,00</b>	<b>3.112.000,00</b>	<b>9.024.000,00</b>
1 - 1.501.0000 Recursos ordinários não destinados a contrapartidas	0,00	0,00	2.800.000,00	3.112.000,00	3.112.000,00	9.024.000,00
Função: 9 - Previdência Social	0,00	280.000,00	300.000,00	146.000,00	135.000,00	861.000,00
Subfunção: 272 - Previdência do Regime Estatutário	0,00	280.000,00	300.000,00	146.000,00	135.000,00	861.000,00
Programa: 132 - APOIO ADMINISTRATIVO ÀS AÇÕES DA CÂMARA DE VEREADORES	0,00	280.000,00	300.000,00	146.000,00	135.000,00	861.000,00
Ação: 0.2 - ENCARGOS COM INATIVOS E PENSIONISTAS DA CÂMARA MUNICIPAL	0,00	280.000,00	300.000,00	146.000,00	135.000,00	861.000,00

**Demonstrativo de Compatibilidade entre PPA e LOA**

PPA 2022 - 2025 - Valores em R\$

	Valor global	2022	2023	2024	2025	Total
<b>582 - 3.1.90.00.00</b>	<b>0,00</b>	<b>280.000,00</b>	<b>300.000,00</b>	<b>146.000,00</b>	<b>135.000,00</b>	<b>861.000,00</b>
1 - 1.501.0000 Recursos ordinários não destinados a contrapartidas	0,00	280.000,00	300.000,00	146.000,00	135.000,00	861.000,00
Função: 28 - Encargos Especiais	0,00	2.200.000,00	300.000,00	50.000,00	10.000,00	2.560.000,00
Subfunção: 846 - Outros Encargos Especiais	0,00	2.200.000,00	300.000,00	50.000,00	10.000,00	2.560.000,00
Programa: 132 - APOIO ADMINISTRATIVO ÀS AÇÕES DA CÂMARA DE VEREADORES	0,00	2.200.000,00	300.000,00	50.000,00	10.000,00	2.560.000,00
Ação: 0.3 - AMORTIZAÇÃO DE DÍVIDA PÚBLICA	0,00	2.200.000,00	300.000,00	50.000,00	10.000,00	2.560.000,00
<b>990 - 3.2.90.00.00</b>	<b>0,00</b>	<b>0,00</b>	<b>0,00</b>	<b>25.000,00</b>	<b>5.000,00</b>	<b>30.000,00</b>
1 - 1.501.0000 Recursos ordinários não destinados a contrapartidas	0,00	0,00	0,00	25.000,00	5.000,00	30.000,00
<b>583 - 4.6.90.00.00</b>	<b>0,00</b>	<b>2.200.000,00</b>	<b>300.000,00</b>	<b>25.000,00</b>	<b>5.000,00</b>	<b>2.530.000,00</b>
1 - 1.501.0000 Recursos ordinários não destinados a contrapartidas	0,00	2.200.000,00	300.000,00	25.000,00	5.000,00	2.530.000,00



## Município do Cabo de Santo Agostinho

Estado de Pernambuco

### ANEXO DE COMPATIBILIDADE ENTRE A LEI DE DIRETRIZES ORÇAMENTÁRIAS E LEI ORÇAMENTÁRIA ANUAL 2025

R\$ milhares

ESPECIFICAÇÃO	LDO 2025		ORÇAMENTO 2025	
	Valor Corrente	Valor Constante*	Valor Corrente	Valor Constante*
Receita Total	1.230.120	1.184.516	1.230.120	1.184.516
Receitas Primárias (I)	1.182.717	1.138.870	1.182.717	1.138.870
Despesa Total	1.228.910	1.183.351	1.228.910	1.183.351
Despesas Primárias (II)	1.202.136	1.157.570	1.202.136	1.157.570
Resultado Primário (III) = (I - II)	- 41.756	-40.208	- 41.756	-40.208
Amortização da Dívida Pública	6.403	6.166	6.403	6.166
Reserva de Contigência	13.339	12.844	13.339	12.844

Nota:

Valores constantes são o resultado dos valores correntes deflacionados (valores correntes sem a inflação média anual), para 2025 está sendo projetado 3,85% de inflação média anual, conforme previsto na LDO do município para 2025.



## Município do Cabo de Santo Agostinho

### ESTIMATIVA E COMPENSAÇÃO DA RENÚNCIA DE RECEITA 2025

AMF - Demonstrativo VII (LRF, Art. 4º § 2º, inciso V)

R\$ milhares

TRIBUTO	MODALIDADE	SETORES/ PROGRAMAS/ BENEFICIÁRIO	RENÚNCIA DE RECEITA PREVISTA			COMPENSAÇÃO
			2025	2026	2027	
<b>TOTAL</b>						-

Nota:

Não são estimados valores, para renúncia de receita, relativos a eventual concessão de benefício fiscal, a serem concedidos nos termos do art. 14 da Lei de Responsabilidade Fiscal e nos termos da Lei de Diretrizes Orçamentárias, devendo ser feito estudo de impacto orçamentário-financeiro por ocasião da concessão do benefício, durante o exercício respectivo.





Município do Cabo de Santo Agostinho

## ANEXO - QUADRO DAS EMENDAS PARLAMENTARES IMPOSITIVAS APROVADAS

Orçamento do Exercício 2025							R\$	1,00
NÚMERO	TIPO	AUTOR	JUSTIFICATIVA	ACÇÃO	MODALIDADE	VALOR		
			FONTE	SINAL	SUB/AÇÃO			
1/2024	Impositiva	Emerson Victor de Barros	Destinada à Ampare - Associação dos Pais, Amigos e Responsáveis pelas Crianças vivendo com HIV/AIDS do Município do Cabo.					
			1 - 1.501.0000	ACRESCIDA	10100.8.244.106.2.267.1 APOIO AS AÇÕES DO PROGRAMA CALAMIDADE PÚBLICA E ASSISTÊNCIA SOCIAL <a href="#">1-APOIO AS AÇÕES REALIZADAS PELA ASSOCIAÇÃO AMPARE (EI Nº 01/2024)</a> Destinar recursos para Associação dos Pais, Amigos e Responsáveis pelas Crianças vivendo com HIV/AIDS do Cabo de Santo Agostinho – CNPJ 07.079.482/0001-66, para ser utilizada no custeio de suas atividades.	3.3.50	666.952,38	
			1 - 1.501.0000	REDUZIDA	4100.99.999.9999.01002 - RESERVA DE CONTINGÊNCIA PARA EMENDAS PARLAMENTARES (inciso VII do Art. 77 LOM)	9.9.99	666.952,38	
2/2024	Impositiva	Jamerson Wellington Ramos da Silva	Destinada a ofertar 120 vagas de estudo, no período de março a outubro de 2025, proporcionando uma formação prática e uma troca de conhecimentos entre academia e sociedade. Inscrito no CNPJ 24.416.174/0001-06, na Rua Dom Manuel de Medeiros, Dois Irmãos, Recife.					
			25 - 1.500.1001	ACRESCIDA	30100.12.361.10077.2438 REALIZAÇÃO DE CUSOS PELA UNIVERSIDADE FEDERAL RURAL DE PERNAMBUCO <a href="#">1-REALIZAÇÃO DE CUSOS PELA UNIVERSIDADE FEDERAL RURAL DE PERNAMBUCO (EI Nº 02/2024)</a> Destinar recursos para Universidade Rural de Pernambuco (CNPJ: 24.416.174/0001-06), com objetivo de ofertar 120 vagas de estudo aos estudantes do município, proporcionando uma formação prática e troca de conhecimento.	3.3.50	95.000,00	
			1 - 1.501.0000	REDUZIDA	4100.99.999.9999.01002 - RESERVA DE CONTINGÊNCIA PARA EMENDAS PARLAMENTARES	9.9.99	95.000,00	
3/2024	Impositiva	Jamerson Wellington Ramos da Silva	Necessidade de reforçar a atuação da Philarmônica, patrimônio Cabense, que exerce diversas atividades no município.					
			1 - 1.501.0000	ACRESCIDA	50101.13.391.136.1.384 AÇÕES DE INVESTIMENTOS DO PROGRAMA PATRIMÔNIO <a href="#">1-AÇÕES DE INVESTIMENTOS DO PROGRAMA CULTURAL CABENSE (EI Nº 03/2024)</a> Destinar recursos para Philarmônica, patrimônio Cabense, que exerce diversas atividades no município, com objetivo de promover uma reforma no espaço da sede. Inscrita no CNPJ 08.911.992/0001-10 na Rua Vig. João Batista, 115, Centro, Cabo de Santo Agostinho.	4.4.90	50.000,00	
			1 - 1.501.0000	REDUZIDA	4100.99.999.9999.01002 - RESERVA DE CONTINGÊNCIA PARA EMENDAS PARLAMENTARES (inciso VII do Art. 77 LOM)	9.9.99	50.000,00	



Município do Cabo de Santo Agostinho

## ANEXO - QUADRO DAS EMENDAS PARLAMENTARES IMPOSITIVAS APROVADAS

## Orçamento do Exercício 2025

NÚMERO	TIPO	AUTOR	JUSTIFICATIVA	AÇÃO SUB/AÇÃO	MODALIDADE	R\$	1,00
						VALOR	
FONTES	SINAL						
4/2024	Impositiva	Jamerson Wellington Ramos da Silva	Visa promover melhoria do âmbito da sede do SOBAC, com o intuito de criar um espaço de cunho cultural para realizações de diversas atividades. Por meio da instituição SOBAC inscrita no CNPJ 08927311 0001-02, Rua Vig. João batista, 157, Centro, Cabo de St° Agostinho.				
1 - 1.501.0000	ACRESCIDA		50101.13.122.1235.1.134 APOIO AS AÇÕES DE INVESTIMENTO DA GESTÃO ADMINISTRATIVA DA SECRETARIA EXECUTIVA DE CULTURA E LAZER <a href="#">1-APOIO AS AÇÕES REALIZADAS PELA SOCIEDADE DOS BACAMARTEIROS DO CABO (EI Nº 04/2024)</a> Destinar recursos para Sociedade dos Bacamarteiros do Cabo, com o objetivo de criar um espaço de cunho cultural para realizações de diversas atividades. Inscrita no CNPJ 08.927.311/0001-02, Rua Vig. João batista, 157, Centro, Cabo de Santo Agostinho.	4.4.90		80.000,00	
1 - 1.501.0000	REDUZIDA		4100.99.999.9999.01002 - RESERVA DE CONTINGÊNCIA PARA EMENDAS PARLAMENTARES (inciso VII do Art. 77 LOM)	9.9.99		80.000,00	
5/2024	Impositiva	Jamerson Wellington Ramos da Silva	Necessidade de reforçar a atuação das entidades sem finalidade lucrativa da nossa cidade, através de 76 bolsas para o projeto já consolidado que tem o intuito de retirar os jovens e adolescentes da marginalidade e trazer para a vivência do esporte. Inscrita no CNPJ 46 611 311 0001-98 na Rua Prof.ª Maria Jose Sussuarana Lajes, Gaibu, Cabo de St° Agostinho.				
1 - 1.501.0000	ACRESCIDA		50102.27.811.142.2.242 - APOIO ÀS AÇÕES DE MANUTENÇÃO DO PROGRAMA ESPORTE E CIDADANIA <a href="#">1-APOIO AS AÇÕES REALIZADAS PELA ASSOCIACAO DE ESPORTES E CULTURA DO CABO DE SANTO AGOSTINHO (EI Nº 05/2024)</a> Destinar recursos para Associação de Esportes e Cultura do Cabo de Santo Agostinho, com o objetivo de ofertar bolsas para realização de atividades esportivas. Inscrita no 46.611.311/0001-98 na Rua Prof.ª Maria Jose Sussuarana Lajes, Gaibu, Cabo de Santo Agostinho.	3.3.50		60.000,00	
1 - 1.501.0000	REDUZIDA		4100.9.999.9999.01002 - RESERVA DE CONTINGÊNCIA PARA EMENDAS PARLAMENTARES (inciso VII do Art. 77 LOM)	9.9.99		60.000,00	
6/2024	Impositiva	Jamerson Wellington Ramos da Silva	Fomentar e aprimorar as ações culturais do nosso município.				
1 - 1.501.0000	ACRESCIDA		50105.13.122.156.1.133 - APOIO ÀS AÇÕES DE INVESTIMENTO DO FUNDO MUNICIPAL DE CULTURA <a href="#">1-APOIO AS AÇÕES CULTURAIS DO NOSSO MUNICÍPIO (EI Nº 06/2024)</a> Ampliar os investimentos na promoção da cultura do Cabo de Santo Agostinho.	4.4.90		100.000,00	
1 - 1.501.0000	REDUZIDA		4100.99.999.9999.01002 - RESERVA DE CONTINGÊNCIA PARA EMENDAS PARLAMENTARES (inciso VII do Art. 77 LOM)	9.9.99		100.000,00	



Município do Cabo de Santo Agostinho

## ANEXO - QUADRO DAS EMENDAS PARLAMENTARES IMPOSITIVAS APROVADAS

## Orçamento do Exercício 2025

NÚMERO	TIPO	AUTOR	JUSTIFICATIVA		AÇÃO SUB/AÇÃO	MODALIDADE	R\$	1,00
			FONTE	SINAL			VALOR	
7/2024	Impositiva	Maria Tereza Claudina de Araújo Silva	Construção de uma Academia da Cidade na Avenida Prefeito Diomedes Ferreira					
			1 - 1.501.0000	ACRESCIDA	<b>50102.27.812.144.3.67 - APOIO AS AÇÕES DE INVESTIMENTOS DO PROGRAMA CABO EM MOVIMENTOS</b> <b>1-CONSTRUÇÃO DE ACADEMIA DA CIDADE (EI Nº 07/2024)</b> Construção de 1 (uma) Academia das Cidades na Av. Prefeito Diomedes Ferreira no Cabo de Santo Agostinho.	4.4.90		70.000,00
			1 - 1.501.0000	REDUZIDA	4100.99.999.9999.01002 - RESERVA DE CONTINGÊNCIA PARA EMENDAS PARLAMENTARES (inciso VII do Art. 77 LOM)	9.9.99		70.000,00
8/2024	Impositiva	Maria Tereza Claudina de Araújo Silva	Pormover cursos para qualificação profissional e programas para saúde da mulher, realizada na Associação do Desenvolvimento Comunitário					
			15 - 1.500.1002	ACRESCIDA	<b>41100.10.122.158.8.131 - MANUTENÇÃO ADMINISTRATIVA DO FUNDO MUNICIPAL DE SAÚDE</b> <b>1-APOIO AS AÇÕES REALIZADAS PELA ADECOP (EI Nº 08/2024)</b> Destinar recursos para Associação do Desenvolvimento Comunitário do Cabo de Santo Agostinho, com o objetivo de ofertar cursos de qualificação profissional e programas para saúde da mulher no Cabo de Santo Agostinho.	3.3.50		200.000,00
			1 - 1.501.0000	REDUZIDA	4100.99.999.9999.01002 - RESERVA DE CONTINGÊNCIA PARA EMENDAS PARLAMENTARES (inciso VII do Art. 77 LOM)	4.4.90		200.000,00
9/2024	Impositiva	Maria Tereza Claudina de Araújo Silva	Garantir a pavimentação da Rua nº 4 em Pontezinha.					
			1 - 1.501.0000	ACRESCIDA	<b>7101.15.451.70.3.38 - PAVIMENTAÇÃO E DRENAGEM DAS VIAS PÚBLICAS</b> <b>1-PAVIMENTAÇÃO E DRENAGEM DA RUA Nº 4 EM PONTEZINHA (EI Nº 09/2024)</b> Garantir a pavimentação da Rua nº 4 em Pontezinha no Cabo de Santo Agostinho.	4.4.90		396.952,38
			1 - 1.501.0000	REDUZIDA	4100.99.999.9999.01002 - RESERVA DE CONTINGÊNCIA PARA EMENDAS PARLAMENTARES (inciso VII do Art. 77 LOM)	9.9.99		396.952,38
10/2024	Impositiva	José Feliciano de Barros Júnior	Ampliar a frota de veículos especiais (ambulâncias) no município do Cabo de Santo Agostinho.					
			15 - 1.500.1002	ACRESCIDA	<b>41100.10.302.160.1.171 - CONSTRUÇÃO, AMPLIAÇÃO E REESTRUTURAÇÃO DA REDE DE ATENÇÃO ESPECIALIZADA</b> <b>1-AQUISIÇÃO DE VEÍCULOS ESPECIAIS TIPO AMBULÂNCIA (EI Nº 10/2024)</b> Promover a aquisição de veículos especiais tipo ambulância para o Fundo Municipal de Saúde do Cabo de Santo Agostinho.	4.4.90		500.000,00
			1 - 1.501.0000	REDUZIDA	4100.99.999.9999.01002 - RESERVA DE CONTINGÊNCIA PARA EMENDAS PARLAMENTARES (inciso VII do Art. 77 LOM)	4.4.90		500.000,00



## Município do Cabo de Santo Agostinho

## ANEXO - QUADRO DAS EMENDAS PARLAMENTARES IMPOSITIVAS APROVADAS

Orçamento do Exercício 2025							R\$	1,00
NÚMERO	TIPO	AUTOR	JUSTIFICATIVA	ACÇÃO	MODALIDADE	VALOR		
			FONTE	SINAL	SUB/AÇÃO			
11/2024	Impositiva	José Feliciano de Barros Júnior	Necessidade de reforçar a atuação das entidades sem finalidade lucrativa (Abrigo São Francisco) da nossa cidade no desenvolvimento e manutenção das suas atividades sociais.					
			1 - 1.501.0000	ACRESCIDA	<b>11100.8.244.146.2.209 - APOIO AS AÇÕES DO PROGRAMA ENFRENTAMENTO À POBREZA E GARANTIA DOS DIREITOS</b> <b>1-APOIO AS AÇÕES REALIZADAS PELO ABRIGO SÃO FRANCISCO (EI Nº 11/2024)</b> Destinar recursos para o Abrigo São Franciso no Cabo, com o objetivo de manter as atividades desenvolvidas pela instituição no Cabo de Santo Agostinho.	3.3.50	166.000,00	
			1 - 1.501.0000	REDUZIDA	4100.99.999.9999.01002 - RESERVA DE CONTINGÊNCIA PARA EMENDAS PARLAMENTARES (inciso VII do Art. 77 LOM)	9.9.99	166.000,00	
12/2024	Impositiva	Naelson Valério de Oliveira	Destinado ao fomento do Fundo Municipal de Cultura.					
			114 - 1.716.0000	ACRESCIDA	<b>50105.13.122.156.8.237 - APOIO ÀS AÇÕES DO FUNDO MUNICIPAL DE CULTURA</b> <b>1-APOIO AS AÇÕES REALIZADAS PELO FUNDO MUNICIPAL DE CULTURA (EI Nº 12/2024)</b> Destinar recursos para o Fundo Municipal de Cultura no Cabo de Santo Agostinho, com o objetivo valorizar a cultura deste município.	3.3.90	100.000,00	
			1 - 1.501.0000	REDUZIDA	4100.99.999.9999.01002 - RESERVA DE CONTINGÊNCIA PARA EMENDAS PARLAMENTARES (inciso VII do Art. 77 LOM)	9.9.99	100.000,00	
13/2024	Impositiva	Naelson Valério de Oliveira	Apoio a instituições sem fins lucrativos que promovam o bem estar e a qualidade de vida as crianças do nosso município.					
			1 - 1.501.0000	ACRESCIDA	<b>111000.8.244.146.2.209 - APOIO AS AÇÕES DO PROGRAMA ENFRENTAMENTO À POBREZA E GARANTIA DOS DIREITOS</b> <b>2-APOIO AS AÇÕES REALIZADAS PELA ASSOCIACAO LAR DO AMANHÃ NO CABO DE SANTO AGOSTINHO (EI Nº 13/2024)</b> Destinar recursos para Associação Lar do Amanhã no Cabo de Santo Agostinho, com o objetivo manter o funcionamento das atividades desenvolvidas com as crianças do nosso município. Inscrita no 08.842.966/0001-88.	3.3.50	566.000,00	
			1 - 1.501.0000	REDUZIDA	4100.9.999.9999.01002 - RESERVA DE CONTINGÊNCIA PARA EMENDAS PARLAMENTARES (inciso VII do Art. 77 LOM)	9.9.99	566.000,00	
14/2024	Impositiva	Edelry Dênis Pinheiro de Barros	Apoio financeiro ao Salvamento aquático do nosso município, aquisição de um Jet-ski					
			1 - 1.501.0000	ACRESCIDA	<b>8100.6.182.89.1.186 - APOIO ÀS AÇÕES DE INVESTIMENTO DA DEFESA CIVIL E SALVAMENTO AQUÁTICO</b> <b>1-AQUISIÇÃO DE MOTO AQUÁTICA (JET SKI) PARA O SALVAMENTO AQUÁTICO DESTE MUNICÍPIO (EI Nº 14/2024)</b> Promover a aquisição moto aquática (Jet Ski), destinado ao salvamento aquático do Cabo de Santo Agostinho.	4.4.90	300.000,00	
			1 - 1.501.0000	REDUZIDA	4100.9.999.9999.01002 - RESERVA DE CONTINGÊNCIA PARA EMENDAS PARLAMENTARES (inciso VII do Art. 77 LOM)	9.9.99	300.000,00	



## Município do Cabo de Santo Agostinho

## ANEXO - QUADRO DAS EMENDAS PARLAMENTARES IMPOSITIVAS APROVADAS

## Orçamento do Exercício 2025

NÚMERO	TIPO	AUTOR	JUSTIFICATIVA			AÇÃO SUB/AÇÃO	MODALIDADE	R\$	1,00
			FONTE	SINAL				VALOR	
15/2024	Impositiva	Edelry Dênis Pinheiro de Barros	Apoio financeiro ao Salvamento aquático do nosso município, aquisição de embarcação salva vidas.						
			1 - 1.501.0000	ACRESCIDA	8100.6.182.89.1.186 - APOIO ÀS AÇÕES DE INVESTIMENTO DA DEFESA CIVIL E SALVAMENTO AQUÁTICO	4.4.90	300.000,00		
					2-AQUISIÇÃO DE EMBARCAÇÃO SALVA VIDAS PARA O SALVAMENTO AQUÁTICO DESTA MUNICÍPIO (EI Nº 15/2024)				
					Promover a aquisição embarcação salva vidas, destinado ao salvamento aquático do Cabo de Santo Agostinho.				
			1 - 1.501.0000	REDUZIDA	4100.9.999.9999.01002 - RESERVA DE CONTINGÊNCIA PARA EMENDAS PARLAMENTARES (inciso VII do Art. 77 LOM)	9.9.99	300.000,00		
16/2024	Impositiva	Edelry Dênis Pinheiro de Barros	Apoio financeiro ao Salvamento aquático do nosso município, construção de postos elevados para salvamento aquático						
			1 - 1.501.0000	ACRESCIDA	8100.6.182.89.1.186 - APOIO ÀS AÇÕES DE INVESTIMENTO DA DEFESA CIVIL E SALVAMENTO AQUÁTICO	4.4.90	66.000,00		
					3-CONSTRUÇÃO DE POSTOS ELEVADOS PARA O SALVAMENTO AQUÁTICO DESTA MUNICÍPIO (EI Nº 16/2024)				
					Promover a construção de postos elevados, destinados ao salvamento aquático do Cabo de Santo Agostinho.				
			1 - 1.501.0000	REDUZIDA	4100.9.999.9999.01002 - RESERVA DE CONTINGÊNCIA PARA EMENDAS PARLAMENTARES (inciso VII do Art. 77 LOM)	9.9.99	66.000,00		
17/2024	Impositiva	Gyselle Késia Alves da Silva	Promover recursos destinados a reforma da Paróquia São José Operário e da Igreja Nossa Senhora do Carmo, com o objetivo é preservar e valorizar estes importantes patrimônio histórico e cultural local, garantindo um espaço adequado para a prática religiosa e atividades comunitárias, fortalecendo a identidade cultural e religiosa da região.						
			1 - 1.501.0000	ACRESCIDA	50101.13.391.136.2.364 DESENVOLVER AS AÇÕES DO PROGRAMA PATRIMÔNIO CULTURAL CABENSE	3.3.50	75.000,00		
					APOIO AS AÇÕES REALIZADAS PELA PARÓQUIA SÃO JOSÉ OPERÁRIO E A IGREJA NOSSA SENHORA DO CARMO (EI Nº 17/2024)				
					Destinar recursos para Paróquia São José Operário e a Igreja Nossa Senhora do Carmo, com o objetivo de promover uma reforma em suas instalações, garantindo um espaço adequado para a prática religiosa e atividades comunitárias, fortalecendo a identidade cultural e religiosa da região.				
			1 - 1.501.0000	REDUZIDA	4100.9.999.9999.01002 - RESERVA DE CONTINGÊNCIA PARA EMENDAS PARLAMENTARES (inciso VII do Art. 77 LOM)	9.9.99	75.000,00		



Município do Cabo de Santo Agostinho

## ANEXO - QUADRO DAS EMENDAS PARLAMENTARES IMPOSITIVAS APROVADAS

## Orçamento do Exercício 2025

NÚMERO	TIPO	AUTOR	JUSTIFICATIVA	AÇÃO SUB/AÇÃO	MODALIDADE	R\$	1,00			
						VALOR				
18/2024	Impositiva	Gyselle Késia Alves da Silva	Destinar recursos financeiro para apoiar a Associação Cabense de Artesãos, por meio da aquisição de materiais necessários para o fortalecimento da entidade e incentivo à capacitação de novos artesãos. Esse investimento proporcionará a expansão das atividades da associação, gerando mais oportunidades de desenvolvimento econômico e cultural para a comunidade local.							
						1 - 1.501.0000	ACRESCIDA	50101.13.391.136.2.364 - DESENVOLVER AS AÇÕES DO PROGRAMA PATRIMÔNIO CULTURAL CABENSE	3.3.50	10.000,00
						1 - 1.501.0000	REDUZIDA	2-APOIO AS AÇÕES REALIZADAS PELA ASSOCIAÇÃO CABENSE DE ARTESÃOS (EI Nº 18/2024) Destinar recursos para Associação Cabense de Artesãos, para aquisição de materiais necessários para o fortalecimento da entidade e incentivo à capacitação de novos artesãos. Inscrição CNPJ 29.654.873/0001-08, Rua Antônio Martins, 78 Centro – Cabo de Santo Agostinho, CEP 54.505-340. 4100.9.999.9999.01002 - RESERVA DE CONTINGÊNCIA PARA EMENDAS PARLAMENTARES (inciso VII do Art. 77 LOM)	9.9.99	10.000,00
19/2024	Impositiva	Gyselle Késia Alves da Silva	Destinada ao apoio à qualificação, emprego e renda da Associação de Negócios das Mulheres de Cabo de Santo Agostinho, visando a aquisição de insumos e materiais essenciais para a implementação de projetos de capacitação e geração de trabalho.							
						1 - 1.501.0000	ACRESCIDA	50101.23.334.121.2.322 - MANUTENÇÃO DAS AÇÕES DO PROGRAMA QUALIFICAÇÃO, EMPREGO E RENDA 1-APOIO AS AÇÕES REALIZADAS PELA ASSOCIAÇÃO DAS MULHERES DE NEGÓCIOS DO CABO (EI Nº 19/2024) Destinar recursos para Associação das Mulheres de Negócios do Cabo de Santo Agostinho/PE, para aquisição de insumos e materiais essenciais para a implementação de projetos de capacitação e geração de trabalho. Inscrição CNPJ 52.599.550/0001-72, Rua Antônio Martins, 78 Centro – Cabo de Santo Agostinho, CEP 54.505-340.	3.3.50	50.000,00
						1 - 1.501.0000	REDUZIDA	4100.9.999.9999.01002 - RESERVA DE CONTINGÊNCIA PARA EMENDAS PARLAMENTARES (inciso VII do Art. 77 LOM)	9.9.99	50.000,00
20/2024	Impositiva	Gyselle Késia Alves da Silva	Destinada ao apoio à qualificação, emprego e renda da Associação dos Moradores e Amigos de Itapuama, visando a aquisição de insumos e materiais essenciais para a implementação de projetos de capacitação e geração de trabalho.							
						1 - 1.501.0000	ACRESCIDA	50101.23.334.121.2.322 - MANUTENÇÃO DAS AÇÕES DO PROGRAMA QUALIFICAÇÃO, EMPREGO E RENDA 2-APOIO AS AÇÕES REALIZADAS PELA ASSOCIAÇÃO DOS MORADORES E AMIGOS DE ITAPUAMA (EI Nº 20/2024) Destinar recursos para Associação dos Moradores e Amigos de Itapuama, para aquisição de insumos e materiais essenciais para a implementação de projetos de capacitação e geração de trabalho. Inscrição CNPJ CNPJ 30.152.200/0001-20, Av Isaac Gomes da Costa, 238 Itapuama – Cabo de Santo Agostinho, CEP 54.522-595.	3.3.50	50.000,00
						1 - 1.501.0000	REDUZIDA	4100.9.999.9999.01002 - RESERVA DE CONTINGÊNCIA PARA EMENDAS PARLAMENTARES (inciso VII do Art. 77 LOM)	9.9.99	50.000,00



Município do Cabo de Santo Agostinho

## ANEXO - QUADRO DAS EMENDAS PARLAMENTARES IMPOSITIVAS APROVADAS

Orçamento do Exercício 2025							R\$	1,00
NÚMERO	TIPO	AUTOR	JUSTIFICATIVA	ACÇÃO	MODALIDADE	VALOR		
			FONTE	SINAL	SUB/ACÇÃO			
21/2024	Impositiva	Gyselle Késia Alves da Silva	Destinar recursos ao Fundo Municipal de Saúde para a criação da Casa da Mãe Atípica, com foco na construção, ampliação e reestruturação da rede de atenção especializada. O objetivo é oferecer suporte integral, acolhimento e orientação às mães de crianças com deficiência, promovendo um atendimento humanizado e fortalecimento da rede de cuidados familiares no município.					
			15 - 1.500.1002	ACRESCIDA	<b>41100.10.302.160.1.171 - CONSTRUÇÃO, AMPLIAÇÃO E REESTRUTURAÇÃO DA REDE DE ATENÇÃO ESPECIALIZADA</b> <b>2-CONSTRUÇÃO DA CASA DA MÃE ATÍPICA DESTE MUNICÍPIO (EI Nº 21/2024)</b> Promover a construção da Casa da Mãe Atípica na Rede de Atenção Especializada, com objetivo de oferecer suporte integral, acolhimento e orientação às mães de crianças com deficiência, promovendo um atendimento humanizado e fortalecimento da rede de cuidados familiares no município.	4.4.90	171.952,00	
			1 - 1.501.0000	REDUZIDA	4100.9.999.9999.01002 - RESERVA DE CONTINGÊNCIA PARA EMENDAS PARLAMENTARES (inciso VII do Art. 77 LOM)	9.9.99	171.952,00	
22/2024	Impositiva	Gyselle Késia Alves da Silva	Destinda ao apoio à qualificação, emprego e renda do Instituto Materialize Ideias, visando a aquisição de insumos e materiais essenciais para a implementação de projetos de capacitação e geração de trabalho.					
			1 - 1.501.0000	ACRESCIDA	<b>50101.23.334.121.2.322 - MANUTENÇÃO DAS AÇÕES DO PROGRAMA QUALIFICAÇÃO, EMPREGO E RENDA</b> <b>3-APOIO AS AÇÕES DO INSTITUTO MATERIALIZE IDEIAS (EI Nº 22/2024)</b> Destinar recursos para Instituto Materialize Ideias, para a aquisição de insumos e materiais essenciais para a implementação de projetos de capacitação e geração de trabalho. Inscrição CNPJ 39.399.677/0001-80, Rua Antônio Martins, 78 Centro – Cabo de Santo Agostinho, CEP 54.505-340.	3.3.50	70.000,00	
			1 - 1.501.0000	REDUZIDA	4100.9.999.9999.01002 - RESERVA DE CONTINGÊNCIA PARA EMENDAS PARLAMENTARES (inciso VII do Art. 77 LOM)	9.9.99	70.000,00	
23/2024	Impositiva	Gyselle Késia Alves da Silva	Proporcionar melhorias na Arena Careção, administrada pela Secretaria de Juventude e Esporte, com o objetivo de oferecer infraestrutura adequada para a prática esportiva. Essas melhorias contribuirão para a promoção da saúde, bem-estar e qualidade de vida dos jovens, incentivando a inclusão social e o desenvolvimento por meio do esporte.					
			1 - 1.501.0000	ACRESCIDA	<b>50102.27.812.144.2.243 - APOIO ÀS AÇÕES DE MANUTENÇÃO DO PROGRAMA CABO EM MOVIMENTO</b> <b>1-APOIO AS AÇÕES DE MANUTENÇÃO DA ARENA CAREÇÃO DESTE MUNICÍPIO (EI Nº 23/2024)</b> Proporcionar melhorias na Arena Careção, administrada pela Secretaria de Juventude e Esporte, com o objetivo de oferecer infraestrutura adequada para a prática esportiva.	3.3.90	50.000,00	
			1 - 1.501.0000	REDUZIDA	4100.9.999.9999.01002 - RESERVA DE CONTINGÊNCIA PARA EMENDAS PARLAMENTARES (inciso VII do Art. 77 LOM)	9.9.99	50.000,00	



Município do Cabo de Santo Agostinho

## ANEXO - QUADRO DAS EMENDAS PARLAMENTARES IMPOSITIVAS APROVADAS

Orçamento do Exercício 2025							R\$	1,00
NÚMERO	TIPO	AUTOR	JUSTIFICATIVA	ACÇÃO	MODALIDADE	VALOR		
			FONTE	SINAL	SUB/ACÇÃO			
24/2024	Impositiva	Gyselle Késia Alves da Silva	Apoiar o programa "Qualificação Profissional e Autonomia Financeira para Mulheres", executado pela Secretaria Executiva da Mulher, através da aquisição de insumos necessários para a realização de cursos e capacitações, promovendo a inclusão social, o empoderamento feminino e o fortalecimento da autonomia financeira das mulheres.					
			1 - 1.501.0000	ACRESCIDA	<b>1105.14.422.13.2.204 - APOIO ÀS AÇÕES DO PROGRAMA QUALIFICAÇÃO PROFISSIONAL E AUTONOMIA FINANCEIRA PARA AS MULHERES</b> <b>1-APOIO AS AÇÕES DE MANUTENÇÃO DO PROGRAMA DE QUALIFICAÇÃO PROFISSIONAL (EI Nº 24/2024)</b> Fomentar o Programa de Qualificação Profissional, executado pela Secretaria Executiva da Mulher, na aquisição de insumos necessários para a realização de cursos e capacitações, promovendo a inclusão social, o empoderamento feminino e o fortalecimento da autonomia financeira das mulheres.	3.3.90	60.000,00	
			1 - 1.501.0000	REDUZIDA	4100.9.999.9999.01002 - RESERVA DE CONTINGÊNCIA PARA EMENDAS PARLAMENTARES (inciso VII do Art. 77 LOM)	9.9.99	60.000,00	
25/2024	Impositiva	Gyselle Késia Alves da Silva	Apoiar o Programa Cabo Cidade com Arte, focando na Gestão Democrática da Política Cultural, promovendo a participação ativa da população na criação e execução das políticas culturais locais, ampliando o acesso à cultura e fortalecendo a identidade e diversidade cultural do Cabo de Santo Agostinho. Além disso, o programa também contribuirá para a capacitação de gestores e artistas locais, garantindo a inclusão e a valorização das manifestações culturais do município.					
			1 - 1.501.0000	ACRESCIDA	<b>50101.13.392.136.2.361 - GESTÃO DEMOCRÁTICA DA POLÍTICA CULTURAL DO CABO</b> <b>1-APOIO AS AÇÕES DE MANUTENÇÃO DO PROGRAMA CABO CIDADE COM ARTE (EI Nº 25/2024)</b> Fomentar o Programa de Qualificação Profissional, executado pela Secretaria Executiva de Cultura, com objetivo de promover a participação ativa da população na criação e execução das políticas culturais locais, ampliando o acesso à cultura e fortalecendo a identidade e diversidade cultural do Cabo de Santo Agostinho. O programa também contribuirá para a capacitação de gestores e artistas locais, garantindo a inclusão e a valorização das manifestações culturais do município.	3.3.90	50.000,00	
			1 - 1.501.0000	REDUZIDA	4100.9.999.9999.01002 - RESERVA DE CONTINGÊNCIA PARA EMENDAS PARLAMENTARES (inciso VII do Art. 77 LOM)	9.9.99	50.000,00	





Município do Cabo de Santo Agostinho

## ANEXO - QUADRO DAS EMENDAS PARLAMENTARES IMPOSITIVAS APROVADAS

Orçamento do Exercício 2025							R\$	1,00
NÚMERO	TIPO	AUTOR	JUSTIFICATIVA	ACÇÃO	MODALIDADE	VALOR		
			FONTE	SINAL	SUB/AÇÃO			
26/2024	Impositiva	Gyselle Késia Alves da Silva	Apoiar o Sindicato dos Trabalhadores Pub. Mun. Do cabo - SINTRAC, por meio da aquisição de materiais necessários para o fortalecimento da entidade e incentivo à compras de insumos. Esse investimento proporcionará a expansão das atividades da associação, gerando mais oportunidades de desenvolvimento econômico e cultural para a comunidade local.					
			1 - 1.501.0000	ACRESCIDA	<b>111008.122.125 2.386 GESTÃO ADMINISTRATIVA DO FUNDO MUNICIPAL DE ASSISTENCIA SOCIAL - CUSTEIO</b> <b>3-APOIO AS AÇÕES DO SINTRAC (EI Nº 26/2024)</b> Destinar recursos ao Sindicato dos Trabalhadores Públicos do Município do Cabo, para aquisição de materiais necessários para o fortalecimento da entidade e incentivo às compras de insumos. Inscrição CNPJ 08.918.476/0001-18, Rua Marechal Dantas Barreto, 117 Centro – Cabo de Santo Agostinho, CEP 54.505-240.	3.3.50	30.000,00	
			1 - 1.501.0000	REDUZIDA	4100.9.999.9999.01002 - RESERVA DE CONTINGÊNCIA PARA EMENDAS PARLAMENTARES (inciso VII do Art. 77 LOM)	9.9.99	30.000,00	
27/2024	Impositiva	Gyselle Késia Alves da Silva	Destinada ao apoio à qualificação, emprego e renda da UNIDADE EXECUTORA CONSELHO ESCOLAR, visando a aquisição de insumos e materiais essenciais para a implementação de projetos de capacitação e geração de trabalho, através da arte.					
			1 - 1.501.0000	ACRESCIDA	<b>50101.23.334.121.2.322 - MANUTENÇÃO DAS AÇÕES DO PROGRAMA QUALIFICAÇÃO, EMPREGO E RENDA</b> <b>4-APOIO AS AÇÕES DO CONSELHO ESCOLAR (EI Nº 27/2024)</b> Destinar recursos a Unidade Executora Conselho Escolar, com o objetivo de promover a aquisição de insumos e materiais essenciais para a implementação de projetos de capacitação e geração de trabalho, através da arte. Inscrição CNPJ 06.342.498/0001-57, Av Historiador Pereira da Costa, 820 Centro – Cabo de Santo Agostinho, CEP 54.520-360.	3.3.50	30.000,00	
			1 - 1.501.0000	REDUZIDA	4100.9.999.9999.01002 - RESERVA DE CONTINGÊNCIA PARA EMENDAS PARLAMENTARES (inciso VII do Art. 77 LOM)	9.9.99	30.000,00	
28/2024	Impositiva	Jamerson Wellington Ramos da Silva	Promover ações de Arte Literária e suas diversas expressões, desenvolvendo debates, escrita e leitura no município do Cabo de Santo Agostinho, através da Academia Cabense de Letras inscrita no CNPJ 11.471 526/0001-76, Rua Joaquim Nabuco, 28, Centro, Cabo de Santo Agostinho.					
			15 - 1.500.1002	ACRESCIDA	<b>50101.13.392.136.2.437 - MANUTENÇÃO DAS AÇÕES DO PROJETO CIDADANIA LITERÁRIA</b> <b>1-APOIO AS AÇÕES REALIZADAS PELA ACADEMIA CABENSE DE LETRAS (EI Nº 28/2024)</b> Destinar recursos a Academia Cabense de Letras, visando promover ações de Arte literária e suas diversas expressões, desenvolvendo debates, escrita e leitura no município do Cabo de Santo Agostinho. Inscrição CNPJ 11 471 526/0001-76, Rua Joaquim Nabuco, 28, Centro, Cabo de Santo Agostinho.	3.3.50	80.000,00	
			1 - 1.501.0000	REDUZIDA	4100.9.999.9999.01002 - RESERVA DE CONTINGÊNCIA PARA EMENDAS PARLAMENTARES (inciso VII do Art. 77 LOM)	9.9.99	80.000,00	



Município do Cabo de Santo Agostinho

## ANEXO - QUADRO DAS EMENDAS PARLAMENTARES IMPOSITIVAS APROVADAS

## Orçamento do Exercício 2025

NÚMERO	TIPO	AUTOR	JUSTIFICATIVA		AÇÃO SUB/AÇÃO	MODALIDADE	R\$	1,00
			FONTE	SINAL			VALOR	
29/2024	Impositiva	Jamerson Wellington Ramos da Silva	Ampliar os recursos destinados ao Fundo Municipal de saúde.					
			15 - 1.500.1002	ACRESCIDA	<b>41100.10.302.160.4.153 - MANUTENÇÃO, QUALIFICAÇÃO E FORTALECIMENTO DAS POLÍTICAS DA REDE DE ATENÇÃO ESPECIALIZADA</b> <b>1-APOIO AS AÇÕES REALIZADAS PELO FUNDO MUNICIPAL DE SAÚDE (EI Nº 29/2024)</b> Destinar recursos para o Fundo Municipal de Saúde no Cabo de Santo Agostinho, com o objetivo fortalecer a rede saúde pública do município.	3.3.90		201.000,00
			1 - 1.501.0000	REDUZIDA	4100.9.999.9999.01002 - RESERVA DE CONTINGÊNCIA PARA EMENDAS PARLAMENTARES (inciso VII do Art. 77 LOM)	9.9.99		201.000,00
30/2024	Impositiva	Augusto César da Cunha Paiva	Ampliar os recursos destinados a Secretaria Executiva da Juventude e Esporte.					
			1 - 1.501.0000	ACRESCIDA	<b>50102.27.122.141.8.163 - APOIO AS AÇÕES DE MANUTENÇÃO DA GESTÃO ADMINISTRATIVA DA SECRETARIA EXECUTIVA DA JUVENTUDE E ESPORTES</b> <b>3-APOIO AS AÇÕES REALIZADAS PELA SECRETARIA EXECUTIVA DA JUVENTUDE E ESPORTES (EI Nº 30/2024)</b> Destinar recursos para Secretaria Executiva da Juventude e Esporte no Cabo de Santo Agostinho, com o objetivo fortalecer as ações desenvolvidas pela Secretaria.	3.3.90		666.000,00
			1 - 1.501.0000	REDUZIDA	4100.9.999.9999.01002 - RESERVA DE CONTINGÊNCIA PARA EMENDAS PARLAMENTARES (inciso VII do Art. 77 LOM)	9.9.99		666.000,00
31/2024	Impositiva	Jobson da Silva Amorim	Ampliar os recursos destinados a Secretaria Executiva da Juventude e Esporte.					
			1 - 1.501.0000	ACRESCIDA	<b>50102.27.122.141.8.163 - APOIO AS AÇÕES DE MANUTENÇÃO DA GESTÃO ADMINISTRATIVA DA SECRETARIA EXECUTIVA DA JUVENTUDE E ESPORTES</b> <b>2-APOIO AS AÇÕES REALIZADAS PELA SECRETARIA EXECUTIVA DA JUVENTUDE E ESPORTES (EI Nº 31/2024)</b> Destinar recursos para Secretaria Executiva da Juventude e Esporte no Cabo de Santo Agostinho, com o objetivo fortalecer as ações desenvolvidas pela Secretaria.	3.3.90		666.000,00
			1 - 1.501.0000	REDUZIDA	4100.9.999.9999.01002 - RESERVA DE CONTINGÊNCIA PARA EMENDAS PARLAMENTARES (inciso VII do Art. 77 LOM)	9.9.99		666.000,00



Município do Cabo de Santo Agostinho

## ANEXO - QUADRO DAS EMENDAS PARLAMENTARES IMPOSITIVAS APROVADAS

Orçamento do Exercício 2025							R\$	1,00
NÚMERO	TIPO	AUTOR	JUSTIFICATIVA	ACÇÃO	MODALIDADE	VALOR		
			FONTE	SINAL	SUB/AÇÃO			
32/2024	Impositiva	Eliseu da Silva Azevedo	Garantir recursos financeiros para Associação Pernambuco Mais Visão, que oferece serviços gratuitos, permanentes ou temporários com finalidade de fomentar a promoção da saúde, assistência social, educação, cultura, esportes, a proteção e amparo da população em geral, visando a valorização da Humanidade e a melhoria de sua qualidade de vida, conscientizando-a para que atue em favor do desenvolvimento das famílias e da comunidade em geral, sem distinção de nacionalidade, sexo, cor, crença política e religião.					
			1 - 1.501.0000	ACRESCIDA	<b>11100.8.244.146.2.209 - APOIO AS AÇÕES DO PROGRAMA ENFRENTAMENTO À POBREZA E GARANTIA DOS DIREITOS</b> <b>4-APOIO AS AÇÕES REALIZADAS PELA ASSOCIAÇÃO PERNAMBUCANA MAIS VISÃO (EI Nº 32/2024)</b> Destinar recursos para Associação Pernambucana Mais Visão, com a finalidade de subvencionar ações de Assistência Social promovidas pela Entidade. Inscrição CNPJ 51.384.132/0001-03.	3.3.50	666.952,38	
			1 - 1.501.0000	REDUZIDA	4100.9.999.9999.01002 - RESERVA DE CONTINGÊNCIA PARA EMENDAS PARLAMENTARES (inciso VII do Art. 77 LOM)	9.9.99	666.952,38	
33/2024	Impositiva	Ricardo Carneiro da Silva	Ampliar os programas de capacitação da população cabense, tendo em vista que o desenvolvimento da cidade prescinde de pessoas capacitadas e é obrigação do município diligenciar nesse sentido.					
			1 - 1.501.0000	ACRESCIDA	<b>50100.23.334.121.2.322 - MANUTENÇÃO DAS AÇÕES DO PROGRAMA QUALIFICAÇÃO, EMPREGO E RENDA</b> <b>5-APOIO AS AÇÕES REALIZADAS PELA A.M.E.P. (EI Nº 33/2024)</b> Destinar recursos para Associação de Mulheres Empreendedoras de Pontazinha – A.M.E.P, com a finalidade de subvencionar os programas de capacitação da população cabense, promovidas pela Entidade. Inscrição CNPJ 52.829.680/0001-54.	3.3.50	50.000,00	
			1 - 1.501.0000	REDUZIDA	4100.9.999.9999.01002 - RESERVA DE CONTINGÊNCIA PARA EMENDAS PARLAMENTARES (inciso VII do Art. 77 LOM)	9.9.99	50.000,00	
34/2024	Impositiva	Ricardo Carneiro da Silva	Destinada a financiar pesquisas para conhecer da realidade da juventude cabense, com objetivo de principalmente para o desenvolvimento de ações direcionadas a categoria.					
			1 - 1.501.0000	ACRESCIDA	<b>50102.27.812.144.2.344 - ELABORAÇÃO DO PLANO MUNICIPAL DE JUVENTUDE E ESPORTES</b> <b>1-REALIZAÇÃO DE PESQUISA ECONOMICA SOBRE A JUNVENTUDE CABENSE (EI Nº 34/2024)</b> Promover a realização de pesquisa econômica, visando a obtenção de informações da realidade social e econômica da juventude cabense.	3.3.90	20.000,00	
			1 - 1.501.0000	REDUZIDA	4100.9.999.9999.01002 - RESERVA DE CONTINGÊNCIA PARA EMENDAS PARLAMENTARES (inciso VII do Art. 77 LOM)	9.9.99	20.000,00	



Município do Cabo de Santo Agostinho

## ANEXO - QUADRO DAS EMENDAS PARLAMENTARES IMPOSITIVAS APROVADAS

Orçamento do Exercício 2025							R\$	1,00
NÚMERO	TIPO	AUTOR	JUSTIFICATIVA	ACÇÃO	MODALIDADE	VALOR		
			FONTE	SINAL	SUB/AÇÃO			
35/2024	Impositiva	Ricardo Carneiro da Silva	Custear as ações desenvolvida no cumprimento da Lei Municipal nº3.908/2024, no qual instituiu o botão do pânico na cidade do Cabo de Santo Agostinho-PE.					
			1 - 1.501.0000	ACRESCIDA	<b>8100.6.181.87.1.184 - APOIO ÀS AÇÕES DE INVESTIMENTO DO PROGRAMA INTELIGÊNCIA ESTRATÉGICA NO COMBATE A CRIMINALIDADE</b> <b>1-AÇÕES DE DESENVOLVIMENTO DE APLICATIVO BOTÃO DO PÂNICO (EI Nº 35/2024)</b> Promover o desenvolvimento do aplicativo Botão do Pânico, ferramenta implementada pela Lei Municipal nº 3.908/2024.	4.4.90	30.000,00	
			1 - 1.501.0000	REDUZIDA	4100.9.999.9999.01002 - RESERVA DE CONTINGÊNCIA PARA EMENDAS PARLAMENTARES (inciso VII do Art. 77 LOM)	9.9.99	30.000,00	
36/2024	Impositiva	Ricardo Carneiro da Silva	Ampliar os programas de capacitação da população cabense, vista que o desenvolvimento da cidade prescinde de pessoas capacitadas e é obrigação do município diligenciar nesse sentido.					
			1 - 1.501.0000	ACRESCIDA	<b>50101.23.334.121.2.322 - MANUTENÇÃO DAS AÇÕES DO PROGRAMA QUALIFICAÇÃO, EMPREGO E RENDA</b> <b>6-APOIO AS AÇÕES REALIZADAS PELA ENTIDADE PREPARA (EI Nº 36/2024)</b> Destinar recursos para celebração de termo de cooperação técnica ou de fomento junto a entidade Prepara, para realização de cursos de qualificação de jovens e adultos para o mercado de trabalho.	3.3.50	100.000,00	
			1 - 1.501.0000	REDUZIDA	4100.9.999.9999.01002 - RESERVA DE CONTINGÊNCIA PARA EMENDAS PARLAMENTARES (inciso VII do Art. 77 LOM)	9.9.99	100.000,00	
37/2024	Impositiva	Ricardo Carneiro da Silva	Promover projetos direcionados a cultura local, é imprescindível a valorização dos artistas locais, com a realização de eventos específicos.					
			1 - 1.501.0000	ACRESCIDA	<b>50101.13.391.136.2.364 - DESENVOLVER AS AÇÕES DO PROGRAMA PATRIMÔNIO</b> <b>3-APOIO AS AÇÕES REALIZADAS PELO GRUPO DA GENTE GRUDAGE (EI Nº 37/2024)</b> Destinar recursos para o Grupo Gente Grudage, para realização de apresentações artísticas e eventos específicos neste município.	3.3.50	100.000,00	
			1 - 1.501.0000	REDUZIDA	4100.9.999.9999.01002 - RESERVA DE CONTINGÊNCIA PARA EMENDAS PARLAMENTARES (inciso VII do Art. 77 LOM)	9.9.99	100.000,00	
38/2024	Impositiva	Ricardo Carneiro da Silva	Custear as ações vinculadas ao Conselho Municipal da Pessoa com deficiência de nossa cidade.					
			1 - 1.501.0000	ACRESCIDA	<b>11100.8.242.145.2.433 - MANUTENÇÃO E FORTALECIMENTO DA PROMOÇÃO DE POLÍTICAS</b> <b>1-APOIO AS AÇÕES REALIZADAS PELO CONSELHO MUNICIPAL DA PESSOA COM DEFICIÊNCIA</b> Destinar recursos para o Conselho Municipal da Pessoa com Deficiência, com a finalidade de subvencionar ações de Assistência Social promovidas pela Entidade.	3.3.90	40.000,00	
			1 - 1.501.0000	REDUZIDA	4100.9.999.9999.01002 - RESERVA DE CONTINGÊNCIA PARA EMENDAS PARLAMENTARES (inciso VII do Art. 77 LOM)	9.9.99	40.000,00	



Município do Cabo de Santo Agostinho

## ANEXO - QUADRO DAS EMENDAS PARLAMENTARES IMPOSITIVAS APROVADAS

## Orçamento do Exercício 2025

NÚMERO	TIPO	AUTOR	JUSTIFICATIVA	AÇÃO SUB/AÇÃO	MODALIDADE	R\$	1,00	
						VALOR		
39/2024	Impositiva	Marcos Marinho de Souza	Garantir a manutenção e recuperação de vias públicas, especialmente das áreas de morros, a exemplo dos bairros com áreas críticas no Alto da Bela Vista, Cruzeiro, Charneca, Charnequinha, Fundai do Cruzeiro, Bairro São Francisco, Barbalho, Alto dos Mirandas, Garapu 02, Ponte dos Carvalhos, Pontezinha, onde existem escadarias e vias públicas íngremes que precisam de reparos urgentes para que a liberdade e o direito de locomoção dos munícipes sejam garantidos.					
				1 - 1.501.0000	ACRESCIDA	9100.15.451.93.4.74 - MANUTENÇÃO DE VIAS PÚBLICAS <b>1-MANUTENÇÃO E RECUPERAÇÃO DE VIAS PÚBLICAS (EI Nº 39/2024)</b>	3.3.90	300.000,00
				1 - 1.501.0000	REDUZIDA	4100.9.999.9999.01002 - RESERVA DE CONTINGÊNCIA PARA EMENDAS PARLAMENTARES (inciso VII do Art. 77 LOM)	9.9.99	300.000,00
40/2024	Impositiva	Marcos Marinho de Souza	Promover a manutenção e recuperação de vias públicas, especialmente, da antiga vila esperança no bairro da COHAB, conhecidas por ruas 95, 83, 84, 85 e 86, atualmente, com nomes atualizados, onde necessitam urgentemente dos serviços de manutenções nas galerias de esgoto afim de solucionar a dificuldade de escoamento das águas, assim como, sejam viabilizados nivelamento das calçadas garantindo o direito de acessibilidade e liberdade de locomoção dos munícipes.					
				1 - 1.501.0000	ACRESCIDA	9100.15.451.93.4.74 - MANUTENÇÃO DE VIAS PÚBLICAS <b>2-MANUTENÇÃO E RECUPERAÇÃO DE VIAS PÚBLICAS (EI Nº 40/2024)</b>	3.3.90	316.000,00
				1 - 1.501.0000	REDUZIDA	4100.9.999.9999.01002 - RESERVA DE CONTINGÊNCIA PARA EMENDAS PARLAMENTARES (inciso VII do Art. 77 LOM)	9.9.99	316.000,00
41/2024	Impositiva	Marcos Marinho de Souza	Ampliar os investimentos no Fundo Municipal de Desenvolvimento Social, com vistas a fortalecer a política pública da assistência social, no âmbito da assistência comunitária, com apoio as ações de investimento do programa trabalhando pelo desenvolvimento, através das atividades realizadas pelo SINTRAC, CNPJ nº 08.918.476/0001-18.					
				1 - 1.501.0000	ACRESCIDA	<b>9100.15.451.93.1.177 - APOIO AS AÇÕES DE INVESTIMENTO DO PROGRAMA TRABALHANDO PELO DESENVOLVIMENTO</b> <b>1-APOIO AS AÇÕES REALIZADAS PELO FUNDO MUNICIPAL DE DESENVOLVIMENTO SOCIAL (EI Nº 41/2024)</b>	4.4.90	50.000,00
				1 - 1.501.0000	REDUZIDA	Destinar recursos para o Fundo Municipal de Desenvolvimento Social, com vistas a fortalecer a política pública da assistência social, no âmbito da assistência comunitária, com apoio as ações de investimento do programa trabalhando pelo desenvolvimento, através das atividades realizadas pelo SINTRAC, CNPJ nº 08.918.476/0001-18. 4100.9.999.9999.01002 - RESERVA DE CONTINGÊNCIA PARA EMENDAS PARLAMENTARES (inciso VII do Art. 77 LOM)	9.9.99	50.000,00



Município do Cabo de Santo Agostinho

## ANEXO - QUADRO DAS EMENDAS PARLAMENTARES IMPOSITIVAS APROVADAS

Orçamento do Exercício 2025							R\$	1,00	
NÚMERO	TIPO	AUTOR	JUSTIFICATIVA	ACÇÃO	MODALIDADE	VALOR			
			FONTE	SINAL	SUB/ACÇÃO				
42/2024	Impositiva	Alziel Almeida de Souza	Fomentar a Filarmônica XV de Novembro do Município do Cabo de Santo Agostinho.						
			1 - 1.501.0000	ACRESCIDA	<b>50105.13.122.156.8.237 - APOIO ÀS AÇÕES DO FUNDO MUNICIPAL DE CULTURA</b> <a href="#">APOIO AS AÇÕES REALIZADAS PELA FILARMÔNICA XV DE NOVEMBRO (EI Nº 42/2024)</a> Destinar recursos para Filarmônica XV de novembro, que exerce diversas atividades neste município.	3.3.50	100.000,00		
			1 - 1.501.0000	REDUZIDA	4100.9.999.9999.01002 - RESERVA DE CONTINGÊNCIA PARA EMENDAS PARLAMENTARES (inciso VII do Art. 77 LOM)	9.9.99	100.000,00		
43/2024	Impositiva	Alziel Almeida de Souza	Fomentar a Associação de Agricultoras Engenho Serra do nosso município.						
			1 - 1.501.0000	ACRESCIDA	50107.20.306.10064.2.418 - APOIO AS AÇÕES DE MANUTENÇÃO À AGRICULTURA FAMILIAR <a href="#">1-APOIO AS AÇÕES REALIZADAS PELA ASSOCIAÇÃO DE AGRICULTORAS ENGENHO SERRA (EI Nº 43/2024)</a> Destinar recursos para Associação de Agricultoras Engenho Serra deste município.	3.3.50	120.000,00		
			1 - 1.501.0000	REDUZIDA	4100.9.999.9999.01002 - RESERVA DE CONTINGÊNCIA PARA EMENDAS PARLAMENTARES (inciso VII do Art. 77 LOM)	9.9.99	120.000,00		
44/2024	Impositiva	Alziel Almeida de Souza	Fomentar o Abrigo São Francisco de condições de funcionamento.						
			1 - 1.501.0000	ACRESCIDA	<b>11100.8.244.146.2.209 - APOIO AS AÇÕES DO PROGRAMA ENFRENTAMENTO À POBREZA E GARANTIA DOS DIREITOS</b> <a href="#">APOIO AS AÇÕES REALIZADAS PELO ABRIGO SÃO FRANCISCO (EI Nº 44/2024)</a> Destinar recursos para o Abrigo São Francisco no Cabo, com o objetivo de manter as atividades desenvolvidas pela instituição no Cabo de Santo Agostinho.	3.3.50	80.000,00		
			1 - 1.501.0000	REDUZIDA	4100.9.999.9999.01002 - RESERVA DE CONTINGÊNCIA PARA EMENDAS PARLAMENTARES (inciso VII do Art. 77 LOM)	9.9.99	80.000,00		
45/2024	Impositiva	Alziel Almeida de Souza	Destinar recursos ao Coral Caboprev.						
			1 - 1.501.0000	ACRESCIDA	<b>70100.9.122.901.2.411 - GESTÃO ADMINISTRATIVA DO RPPS (REALIZAR AS ATIVIDADES ADMINISTRATIVAS E GERENCIAIS DESTINADAS A MANUTENÇÃO E O FUNCIONAMENTO DO REGIME PRÓPRIO DE PREVIDÊNCIA</b> <a href="#">1-APOIO AS AÇÕES REALIZADAS PELO CABO PREV (EI Nº 45/2024)</a> Destinar recursos para o Cabo Prev, com o objetivo de manter as atividades desenvolvidas pela entidade no Cabo de Santo Agostinho.	3.3.90	80.000,00		
			1 - 1.501.0000	REDUZIDA	4100.9.999.9999.01002 - RESERVA DE CONTINGÊNCIA PARA EMENDAS PARLAMENTARES (inciso VII do Art. 77 LOM)	9.9.99	80.000,00		
46/2024	Impositiva	Alziel Almeida de Souza	Ampliar os investimentos de pavimentação de ruas no bairro São Francisco.						
			1 - 1.501.0000	ACRESCIDA	<b>7101.15.451.70.3.38 - PAVIMENTAÇÃO E DRENAGEM DAS VIAS PÚBLICAS</b> <a href="#">2-PAVIMENTAÇÃO E DRENAGEM DE VIAS PÚBLICAS (EI Nº 46/2024)</a> Garantir a pavimentação de ruas no bairro São Francisco no Cabo de Santo Agostinho.	4.4.90	120.000,00		
			1 - 1.501.0000	REDUZIDA	4100.9.999.9999.01002 - RESERVA DE CONTINGÊNCIA PARA EMENDAS PARLAMENTARES (inciso VII do Art. 77 LOM)	9.9.99	120.000,00		