

LOA 2020

LEI ORÇAMENTÁRIA ANUAL





PREFEITURA MUNICIPAL DO CABO DE SANTO AGOSTINHO

LEI ORÇAMENTÁRIA ANUAL (LOA)

MUNICÍPIO DO CABO DE SANTO AGOSTINHO

EXERCÍCIO DE 2020

M

Praça Ministro André Cavalcanti, s/nº - Centro – Cabo de Santo Agostinho/PE – CEP 54505-91
Fone: (81) 3521-6600 – 3521-6605 | Fax: (81) 3521-6601 – 3524-9105

J



PREFEITURA MUNICIPAL DO CABO DE SANTO AGOSTINHO

PODER EXECUTIVO

LUIZ CABRAL DE OLIVEIRA FILHO

PREFEITO

CGM | CONTROLADORIA GERAL DO MUNICÍPIO

PGM | PROCURADORIA GERAL DO MUNICÍPIO

CGP | CHEFIA DO GABINETE DO PREFEITO

SECRETARIAS MUNICIPAIS

SMAE | SECRETARIA MUNICIPAL DE ASSUNTOS ESTRATÉGICOS

SMAJ | SECRETARIA MUNICIPAL DE ASSUNTOS JURÍDICOS

SMGP | SECRETARIA MUNICIPAL DE GESTÃO PÚBLICA

SMPMA | SECRETARIA MUNICIPAL DE PLANEJAMENTO E MEIO AMBIENTE

SMGOP | SECRETARIA MUNICIPAL DE GOVERNO E ORÇAMENTO PARTICIPATIVO

SMI | SECRETARIA MUNICIPAL DE INFRAESTRUTURA

SMDS | SECRETARIA MUNICIPAL DE DEFESA SOCIAL

SMCRSP | SECRETARIA MUN. DE COORDENAÇÃO REGIONAL E SERVIÇOS PÚBLICOS

SMPROS | SECRETARIA MUNICIPAL DE PROGRAMAS SOCIAIS

SME | SECRETARIA MUNICIPAL DE EDUCAÇÃO

SMS | SECRETARIA MUNICIPAL DE SAÚDE

SMDET | SECRETARIA MUNICIPAL DE DESENVOLVIMENTO ECONÔMICO E TURISMO



PREFEITURA MUNICIPAL DO CABO DE SANTO AGOSTINHO

SECRETARIAS EXECUTIVAS

SECOM | SECRETARIA EXECUTIVA DE COMUNICAÇÃO SOCIAL

SEMUL | SECRETARIA EXECUTIVA DA MULHER

SECOD | SECRETARIA EXECUTIVA DE COMBATE ÀS DROGAS

SEARH | SECRETARIA EXECUTIVA DE ADMINISTRAÇÃO E RECURSOS HUMANOS

SEFA | SECRETARIA EXECUTIVA DE FINANÇAS E ARRECADAÇÃO

SELOG | SECRETARIA EXECUTIVA DE LOGÍSTICA

SEMA | SECRETARIA EXECUTIVA DE MEIO AMBIENTE

SEOP | SECRETARIA EXECUTIVA DE ORÇAMENTO PARTICIPATIVO

SEOBP | SECRETARIA EXECUTIVA DE OBRAS PÚBLICAS

SELP | SECRETARIA EXECUTIVA DE LIMPEZA PÚBLICA

SEJES | SECRETARIA EXECUTIVA DA JUVENTUDE E ESPORTES

SECL | SECRETARIA EXECUTIVA DE CULTURA E LAZER

SUPERINTENDÊNCIAS

SC.URB | SUPERINTENDÊNCIA DE CONTROLE URBANO

SPP | SUPERINTENDÊNCIA DE PLANEJAMENTO E PROJETOS

SAP | SUPERINTENDÊNCIA DE ARTICULAÇÃO POLÍTICA

S.HAB | SUPERINTENDÊNCIA DE HABITAÇÃO

SAB | SUPERINTENDÊNCIA DE ABASTECIMENTO

SDR | SUPERINTENDÊNCIA DE DESENVOLVIMENTO RURAL



PREFEITURA MUNICIPAL DO CABO DE SANTO AGOSTINHO

ADMINISTRAÇÃO INDIRETA – AUTARQUIAS

CABOPREV | INSTITUTO DE PREVIDÊNCIA SOCIAL DOS SERVIDORES DO MUNICÍPIO DO CABO DE SANTO AGOSTINHO

FACHUCA | FACULDADE DE CIÊNCIAS HUMANAS E SOCIAIS APLICADAS DO CABO DE SANTO AGOSTINHO

PODER LEGISLATIVO

VEREADORES:

AMARO HONORATO DA SILVA
AUGUSTO CÉSAR DA CUNHA PAIVA
CARLOS JOSÉ MENDES SILVA
EVERALDO CABRAL DE OLIVEIRA JÚNIOR
EZEQUIEL MANOEL DOS SANTOS
FLÁVIO ÁTILA DA SILVA LEITE
GESSÉ VALÉRIO DE OLIVEIRA
JEFFERSON MARCOS BEZERRA
JOSÉ DE ARIMATÉIA JERÔNIMO SANTOS
JOSÉ DOMINGOS DOS SANTOS
JOSÉ FELICIANO DE BARROS JÚNIOR
JOSÉ MARIA PINHEIRO DE CASTRO
LABREILDES DOS SANTOS INÁCIO
MÁRIO ANDERSON DA SILVA BARRETO
NEEMIAS JOSÉ SILVA
RICARDO CARNEIRO DA SILVA
VICENTE MENDES SILVA NETO



PREFEITURA MUNICIPAL DO CABO DE SANTO AGOSTINHO

SECRETARIA DE PLANEJAMENTO E MEIO AMBIENTE

ORÇAMENTO MUNICIPAL

Coordenação Técnica

REGILENE FEIJÓ

Gerente do Orçamento Municipal

CONSULTORIA

CESPAM

Centro de Estudos, Pesquisas e Assessoria em Administração Municipal.

Equipe Técnica

WILMAR PIRES BEZERRA

Mestre em Gestão Pública e Contador CRC nº 15.662/O-2

ÉBER WESLEY LEMOS DE QUEIROZ

Mestre em Gestão Pública e Contador CRC nº 22.436/O-1

M

J



PREFEITURA MUNICIPAL DO CABO DE SANTO AGOSTINHO

SUMÁRIO

| | |
|---|-----|
| LEI Nº 3.494, DE 27 DE DEZEMBRO DE 2019..... | 007 |
| ANEXO 1 DA LEI Nº 4.320/64 – DEMONSTRAÇÃO DA RECEITA E DESPESA SEGUNDO AS CATEGORIAS ECONÔMICAS..... | 015 |
| TABELA DA LEGISLAÇÃO DA RECEITA | 016 |
| TABELA EXPLICATIVA DA EVOLUÇÃO DA RECEITA | 024 |
| REPRESENTAÇÃO GRÁFICA DAS RECEITAS POR ORIGEM | 025 |
| COMPOSIÇÃO DA RECEITA MUNICIPAL | 026 |
| RELAÇÃO DAS FONTES DE RECURSOS | 027 |
| TABELA EXPLICATIVA DA EVOLUÇÃO DA DESPESA | 028 |
| DISTRIBUIÇÃO DO ORÇAMENTO POR ÓRGÃOS E FUNDOS ESPECIAIS | 029 |
| DESPESA POR GRUPO DE NATUREZA | 030 |
| DISTRIBUIÇÃO DAS DESPESAS POR FUNÇÃO | 031 |
| RELATÓRIO DA DESPESA LOA POR FUNÇÃO CONSOLIDADO | 032 |
| RELATÓRIO DA DESPESA LOA POR SUBFUNÇÃO CONSOLIDADO | 033 |
| DEMONSTRATIVO DAS RECEITAS E DESPESAS COM MANUTENÇÃO E DESENVOLVIMENTO DO ENSINO..... | 035 |
| DEMONSTRATIVO DA RECEITA DE IMPOSTOS E DAS DESPESAS PRÓPRIAS COM SAÚDE.. | 036 |
| DEMONSTRATIVO DOS RECURSOS DESTINADOS PARA ASSISTÊNCIA À CRIANÇA E AO ADOLESCENTE..... | 037 |
| DEMONSTRATIVO DOS RECURSOS DESTINADOS À RESERVA DE CONTINGÊNCIA | 038 |
| ANEXO 2 DA LEI Nº 4.320/64 – RECEITAS SEGUNDO AS CATEGORIAS ECONÔMICAS | 039 |
| ANEXO 2 DA LEI Nº 4.320/64 – DESPESAS SEGUNDO AS CATEGORIAS ECONÔMICAS | 053 |
| VALORES PREVISTOS NA DESPESA LOA POR NATUREZA | 068 |
| PROGRAMAS DE TRABALHO POR ÓRGÃOS E ENTIDADES | 073 |
| ANEXO 6 DA LEI Nº 4.320/64 - PROGRAMA DE TRABALHO..... | 214 |
| ANEXO 7 DA LEI Nº 4.320/64–PROGRAMA DE TRABALHO DE GOVERNO–DEMONSTRATIVO DE FUNÇÕES, SUBFUNÇÕES E PROGRAMAS POR PROJETOS E ATIVIDADES | 256 |
| ANEXO 8 DA LEI Nº 4.320/64–DEMONSTRATIVO DA DESPESA POR FUNÇÕES, SUBFUNÇÕES E PROGRAMAS, CONFORME O VÍNCULO COM OS RECURSOS | 264 |
| ANEXO 9 DA LEI Nº 4.320/64–DEMONSTRATIVO DA DESPESA POR ÓRGÃOS E FUNÇÕES. | 271 |
| ANEXO DE COMPATIBILIDADE – LEI DE DIRETRIZES ORÇAMENTÁRIAS E ORÇAMENTO.... | 278 |
| ESTIMATIVA E COMPENSAÇÃO DA RENÚNCIA DE RECEITA..... | 347 |
| DEMONSTRATIVO DE COMPATIBILIDADE ENTRE PPA E LOA..... | 348 |



PREFEITURA MUNICIPAL DO CABO DE SANTO AGOSTINHO

LEI Nº 3.494, DE 27 DE DEZEMBRO DE 2019.

Estima a RECEITA e fixa a DESPESA do Município para o exercício financeiro de 2020.

O PREFEITO DO MUNICÍPIO DO CABO DE SANTO AGOSTINHO, Estado de Pernambuco, no uso das atribuições conferidas pelo art.36, § 1º, inciso II, da Lei Orgânica Municipal, consoante disposições do art. 165 da Constituição Federal e do art. 124, § 1º, inciso III, da Constituição do Estado de Pernambuco, faz saber, que a Câmara Municipal de Vereadores aprovou e EU sanciono a seguinte a lei:

CAPÍTULO I

DAS DISPOSIÇÕES PRELIMINARES

Seção Única

Do Valor Global do Orçamento para 2020

Art. 1º. Esta Lei estima a Receita do Município para o exercício financeiro de 2020, no montante de R\$ 945.800.000,00 (novecentos e quarenta e cinco milhões, oitocentos mil reais) e fixa a Despesa em igual valor, compreendendo, nos termos do art. 165 § 5º da Constituição Federal e da Lei de Diretrizes Orçamentárias:

I - Orçamento Fiscal, referente aos Poderes Legislativo e Executivo, seus Fundos, Órgãos e Entidades da Administração Direta e Indireta, inclusive Autarquias, Fundações e empresas estatais dependentes, instituídas e mantidas pelo Poder Público Municipal; e

II- Orçamento da Seguridade Social, abrangendo os Órgãos e Entidades da Administração Direta e Indireta, seus Fundos, Autarquias e Fundações instituídas e mantidas pelo Poder Público Municipal, cujas ações sejam relativas à Saúde, à Previdência e à Assistência Social, nos termos do § 2º do art. 195 da Constituição Federal;

Parágrafo único. As rubricas de receitas e os valores dos créditos orçamentários, constantes desta Lei e seus anexos, estão expressos em reais a preços correntes de 2020.

CAPÍTULO II

DOS ORÇAMENTOS, FISCAL E DA SEGURIDADE SOCIAL.

Seção I

Da Estimativa da Receita



PREFEITURA MUNICIPAL DO CABO DE SANTO AGOSTINHO

Art. 2º. A receita total estimada nos orçamentos fiscal e da seguridade social é de R\$ 945.800.000,00 (novecentos e quarenta e cinco milhões, oitocentos mil reais), assim destinada:

I - Orçamento Fiscal dos Poderes do Município: R\$ 818.876.000,00 (oitocentos e dezoito milhões, oitocentos e setenta e seis mil reais);

II - Orçamento da Seguridade Social no valor de R\$ 126.924.000,00 (cento e vinte seis milhões, novecentos e vinte quatro mil reais), onde:

a) R\$ 41.500.000,00 (quarenta e um milhões, quinhentos mil reais), compreende receitas de saúde;

b) R\$ 3.773.000,00 (três milhões, setecentos e setenta e três mil reais), refere-se às receitas de assistência social;

c) R\$ 81.651.000,00 (oitenta e um milhões, seiscentos e cinquenta e um mil reais), corresponde às receitas do Regime Próprio de Previdência Social.

Art. 3º. As receitas do Orçamento Fiscal e da Seguridade Social, que decorrerão da arrecadação de tributos, contribuições e de outras receitas correntes e de capital previstas na legislação vigente, discriminadas em anexos que integram esta Lei, são estimadas com o seguinte desdobramento:

| | |
|--|---------------------------|
| I - RECEITAS CORRENTES..... | <u>R\$ 852.959.000,00</u> |
| a) Receita de Impostos, Taxas e Contribuições de Melhoria..... | R\$ 155.980.000,00 |
| b) Receita de Contribuições..... | R\$ 32.709.000,00 |
| c) Receita Patrimonial..... | R\$ 52.170.000,00 |
| d) Receita Agropecuária..... | R\$ 0,00 |
| e) Receita Industrial..... | R\$ 0,00 |
| f) Receita de Serviços..... | R\$ 2.600.000,00 |
| g) Transferências Correntes..... | R\$ 685.933.600,00 |
| h) Outras Receitas Correntes..... | R\$ 16.794.000,00 |
| i) Total das Receitas Correntes..... | <u>R\$ 946.186.600,00</u> |
| j) (-) Deduções Legais de Receitas..... | R\$ (93.227.600,00) |
| II - RECEITAS DE CAPITAL..... | <u>R\$ 59.280.000,00</u> |



PREFEITURA MUNICIPAL DO CABO DE SANTO AGOSTINHO

| | |
|--|--------------------------|
| a) Operações de Crédito..... | R\$ 45.000.000,00 |
| b) Alienação de Bens..... | R\$ 1.000.000,00 |
| c) Transferências de Capital..... | R\$ 13.280.000,00 |
| III - RECEITAS INTRAORÇAMENTÁRIAS..... | <u>R\$ 33.561.000,00</u> |
| a) Receitas Correntes Intraorçamentárias..... | R\$ 33.561.000,00 |
| b) Receitas de Capital Intraorçamentárias..... | R\$ 0,00 |
| IV - RECEITA TOTAL..... | R\$ 945.800.000,00 |

§ 1º. As receitas estimadas no orçamento e discriminadas de forma consolidada neste artigo, estão detalhadas no Anexo 02, pela natureza, conforme estabelece a Lei Federal nº 4.320, de 17 de março de 1964.

§ 2º. As fontes/destinação de recursos estão indicadas nos anexos desta Lei.

Seção II **Da Fixação da Despesa**

Art. 4º. A Despesa total é fixada nos Orçamentos Fiscal e da Seguridade Social em R\$ 945.800.000,00 (novecentos e quarenta e cinco milhões, oitocentos mil reais) e desdobrada, nos termos da Lei de Diretrizes Orçamentárias, em:

I - Orçamento Fiscal: R\$ 602.381.160,00 (seiscentos e dois milhões, trezentos e oitenta e um mil, cento e sessenta reais);

II - Orçamento da Seguridade Social, no valor de R\$ 350.290.840,00 (trezentos e cinquenta milhões, duzentos e noventa mil, oitocentos e quarenta reais), com o seguinte detalhamento:

a) R\$ 174.638.840,00 (cento e setenta e quatro milhões, seiscentos e trinta e oito mil, oitocentos e quarenta reais), compreende despesas com saúde;

b) R\$ 31.648.000,00 (trinta e um milhões, seiscentos e quarenta e oito mil reais), são despesas com assistência social;

c) R\$ 144.004.000,00 (cento e quarenta e quatro milhões, quatro mil reais), corresponde às despesas do Regime Próprio de Previdência Social.



PREFEITURA MUNICIPAL DO CABO DE SANTO AGOSTINHO

§ 1º. Do montante das despesas fixadas nas alíneas “a”, “b” e “c” do inciso II do art. 4º R\$ 223.366.840,00 (duzentos e vinte e três milhões, trezentos e sessenta e seis mil, oitocentos e quarenta reais), serão custeadas com recursos do Orçamento Fiscal, consoante art. 195, § 2º da Constituição Federal.

§ 2º. Nas despesas da seguridade social que serão custeadas com recursos do orçamento fiscal incluem-se os aportes adicionais ao Regime Próprio de Previdência Social.

Seção III

Da Distribuição da Despesa por Função, Órgãos e Categorias Econômicas.

Art. 5º. A despesa total fixada por funções, subfunções, projetos, atividades e operações especiais dos Poderes e Órgãos, está detalhada nos Anexos 06 a 09, nos termos da Lei Federal nº 4.320, de 17 de março de 1964.

Art. 6º. As categorias econômicas e despesas por grupos estão demonstradas de forma analítica, individualizada por órgão, no Anexo 02 e consolidadas no Resumo da Natureza da Despesa, conforme discriminação abaixo:

| | |
|--|---------------------------|
| I - DESPESAS CORRENTES..... | <u>R\$ 717.155.000,00</u> |
| a) Pessoal e Encargos Sociais..... | R\$ 438.136.000,00 |
| b) Juros e Encargos de Dívida..... | R\$ 5.166.000,00 |
| c) Outras Despesas Correntes..... | R\$ 273.853.000,00 |
| II - DESPESAS DE CAPITAL..... | <u>R\$ 134.555.000,00</u> |
| a) Investimentos..... | R\$ 121.245.000,00 |
| b) Inversões Financeiras..... | R\$ 1.000.000,00 |
| c) Amortização de Dívida..... | R\$ 12.310.000,00 |
| III - DESPESAS INTRAORÇAMENTÁRIAS..... | <u>R\$ 33.561.000,00</u> |
| a) Despesas Correntes Intraorçamentárias..... | R\$ 33.541.000,00 |
| b) Despesas de Capital Intraorçamentárias..... | R\$ 20.000,00 |
| IV - RESERVA DE CONTINGÊNCIA..... | R\$ 60.529.000,00 |
| V – TOTAL DA DESPESA..... | R\$ 945.800.000,00 |



PREFEITURA MUNICIPAL DO CABO DE SANTO AGOSTINHO

Seção IV

Dos Anexos de Compatibilidade e de Compensação

Art. 7º. Para atender a Lei de Diretrizes Orçamentárias, também integra a presente Lei os seguintes anexos:

I - Anexo de Compatibilidade da Programação com as Metas Fiscais da Lei de Diretrizes Orçamentárias;

II - Demonstrativo de estimativa da Compensação da Renúncia de Receita decorrente de anistias, remissões, subsídios e benefícios de natureza financeira, tributária e creditícia, estabelecido pelo § 6º do art. 165 da Constituição da República.

CAPÍTULO III

DOS CRÉDITOS ADICIONAIS

Seção Única

Dos Créditos Adicionais Suplementares

Art. 8º. Fica o Chefe do Poder Executivo autorizado a proceder, mediante decreto, à abertura de créditos adicionais, utilizando-se dos recursos previstos no art. 43 da Lei Federal nº 4.320, de 17 de março de 1964, observadas as seguintes condições:

I - para abertura de Créditos Suplementares, à conta de recursos provenientes de anulação parcial ou total de dotações, em até 30% (trinta por cento) da despesa fixada, para suprir insuficiência de dotações;

II - para abertura de Créditos Suplementares, à conta de recursos provenientes de excesso de arrecadação ou superávit financeiro, até o limite do total apurado, individualizado por fontes de recursos, observada a vinculação de que trata o art. 8º da Lei Complementar nº 101, de 4 de maio de 2000;

III - para abertura de créditos suplementares com recursos provenientes de emendas parlamentares estaduais ou federais, até o limite dos recursos transferidos;

IV - para abertura de Créditos Adicionais Suplementares, à conta de recursos provenientes de anulação parcial ou total de dotações, em até o dobro do Orçamento



PREFEITURA MUNICIPAL DO CABO DE SANTO AGOSTINHO

destinado aos Poderes Executivo e Legislativo, para suprir insuficiências de dotações relativas aos itens a seguir:

- a) pessoal e encargos sociais, inativos, pensionistas e outras despesas alocadas no grupo 3.1, durante o exercício, inclusive em consequência de reajustes concedidos e/ou decisão judicial;
- b) dívida pública, débitos de precatórios judiciais, amortização, juros e encargos de dívida.

Art. 9º. As alterações ou inclusões de modalidades de aplicação, bem como as mudanças de fontes de recursos, não constituem créditos adicionais ao Orçamento e serão feitas por Decreto.

Art.10º. Fica o Poder Executivo, observadas as normas de controle e acompanhamento da execução orçamentária, com a finalidade de facilitar o cumprimento da programação aprovada nesta Lei, autorizado a realocar recursos entre despesas de mesmo grupo inseridas em atividades, projetos e operações especiais de um mesmo programa, sem onerar o limite estabelecido no inciso I do art. 8º.

Art. 11º. A transposição, o remanejamento ou a transferência de recursos, dentro da mesma categoria de programação e categoria econômica de despesa que não altere o seu valor total, serão efetuadas através de portaria da Secretaria Executiva de Finanças e Arrecadação e/ou Secretaria de Planejamento e Meio Ambiente.

Art. 12º. Para cumprimento do § 2º do art. 167 da Constituição Federal, os créditos especiais e extraordinários autorizados nos últimos quatro meses de 2019, reabertos no exercício de 2020, poderão ter a classificação orçamentária ajustada para compatibilizar com o orçamento vigente.

CAPÍTULO IV DAS OPERAÇÕES DE CRÉDITO Seção Única Da Autorização para Realizar Operações de Crédito

Art. 13º. O Poder Executivo fica autorizado a contratar e oferecer garantias a empréstimos voltados para investimentos, modernização administrativa e tributária,



PREFEITURA MUNICIPAL DO CABO DE SANTO AGOSTINHO

respeitados os limites da Lei Complementar nº 101, de 2000, de Resoluções do Senado Federal, disposições da legislação pertinente e compatibilidade com programas federais.

Art. 14º. A Lei específica que autorizar a operação de crédito poderá reestimar a receita de capital para operações de crédito, prevista no orçamento.

CAPÍTULO V DAS DISPOSIÇÕES GERAIS Seção Única Das Disposições Gerais

Art.15º. A utilização de dotações com recursos vinculados às transferências voluntárias, por meio de convênios e contratos de repasse, ou custeadas por operações de crédito fica condicionada à celebração dos instrumentos respectivos.

Art. 16º. O Chefe do Poder Executivo, no âmbito deste Poder, adotará parâmetros para utilização das dotações, de forma a compatibilizar a realização de despesas à efetiva arrecadação das receitas e para garantir as metas de resultado estabelecidas na Lei de Diretrizes Orçamentárias, consoante legislação específica.

§ 1º. Poderão ser designadas como unidades gestoras de créditos orçamentários, por ato do Chefe do Executivo, unidades administrativas subordinadas ao mesmo órgão, com as atribuições de movimentar dotações consignadas às unidades orçamentárias, atendendo às disposições do parágrafo único do art. 14 e as do art. 66 da Lei Federal nº 4.320, de 17 de março de 1964.

§ 2º. Os compromissos assumidos pelas unidades orçamentárias e fundos, deverão se limitar aos recursos orçamentários disponibilizados, em especial àqueles de natureza continuada.

§ 3º. Para efeito do disposto no art. 9º da Lei Complementar nº 101, de 4 de maio de 2000, serão preservadas, prioritariamente, as dotações das áreas de educação, saúde e assistência social.

§ 4º. O Poder Executivo estabelecerá Programação Financeira, onde fixará as medidas necessárias para manter os dispêndios compatíveis com as receitas a fim de obter o equilíbrio financeiro.



PREFEITURA MUNICIPAL DO CABO DE SANTO AGOSTINHO

§ 5º. O Decreto Executivo estabelecerá a programação financeira e o cronograma de desembolso, consoante art. 8º da Lei Complementar nº 101/2000.

Art. 17º. Na fixação dos valores das dotações para pessoal estão consideradas margens de expansão referentes as projeções para acréscimos de despesas destinadas a atender as disposições do § 1º do art. 169 da Constituição Federal e da Lei de Diretrizes Orçamentárias, inclusive expansão das despesas com o aumento do salário mínimo que vigorar a partir de janeiro de 2020 e do piso salarial dos profissionais de magistério.

Art. 18º. Esta Lei entra em vigor na data de sua publicação e seus efeitos a partir de 1º de janeiro de 2020.

Palácio Conde da Boa Vista, 27 de dezembro de 2019.

LUIZ CABRAL DE OLIVEIRA FILHO
Prefeito

CHANCELA:

OSVIR GUIMARÃES THOMAZ
Secretário Municipal de Assuntos Jurídicos

Município do Cabo de Santo Agostinho

Praça Praça Ministro André Cavalcante, s/n - Centro - 54.505-320 - Cabo de Santo Agostinho/
CNPJ: 11.294.402/0001-62

15

Usuário: Zeferino Santos

Chave de Autenticação Digital
1864-1093-014

Página
1 / 1

Anexo 1 da Lei Nº 4.320/64 - Demonstração da Receita e Despesa Segundo as Categorias Econômicas

Valores em R\$ - Período: Orçamento/2020

| RECEITA | DESPESA |
|--|--|
| Receitas Correntes | Despesas Correntes |
| Receita Tributária 155.980.000,00 | Pessoal e Encargos Sociais 438.136.000,00 |
| Receita de Contribuições 32.709.000,00 | Juros e Encargos da Dívida 5.166.000,00 |
| Receita Patrimonial 52.170.000,00 | Outras Despesas Correntes 273.853.000,00 |
| Receita de Serviços 2.600.000,00 | |
| Transferências Correntes 685.933.600,00 | |
| Outras Receitas Correntes 16.794.000,00 | |
| Total das Receitas Correntes 946.186.600,00 | Total de Despesas Correntes 717.155.000,00 |
| Dedução -93.227.600,00 | |
| Déficit | Superávit 135.804.000,00 |
| Total 852.959.000,00 | Total 852.959.000,00 |
| Superávit do Orçamento 135.804.000,00 | Déficit do Orçamento |
| Receitas de Capital | Despesas de Capital |
| Operação de Crédito 45.000.000,00 | Investimentos 121.245.000,00 |
| Alienação de Bens 1.000.000,00 | Inversões Financeiras 1.000.000,00 |
| Transferência de Capital 13.280.000,00 | Amortização da Dívida 12.310.000,00 |
| Total das Receitas de Capital 59.280.000,00 | Total de Despesas de Capital 134.555.000,00 |
| Déficit | Reserva de Contingência 60.529.000,00 |
| Total 195.084.000,00 | Total 195.084.000,00 |
| Superávit do Orçamento | Déficit do Orçamento |
| Receitas Correntes Intra-Orçamentárias | Despesas Correntes Intra-Orçamentárias |
| Receitas de Contribuição Intra-Orçamentária 33.561.000,00 | Pessoal e Encargos Sociais 33.537.000,00 |
| Total das Receitas Correntes Intra-Orçamentárias 33.561.000,00 | Juros e Encargos da Dívida 4.000,00 |
| Déficit | Total das Despesas Correntes Intra-Orçamentárias 33.541.000,00 |
| Total 33.561.000,00 | Total 33.561.000,00 |
| Superávit do Orçamento 20.000,00 | Déficit do Orçamento |
| Receitas de Capital Intra-Orçamentárias | Despesas de Capital Intra-Orçamentárias |
| Total das Receitas de Capital Intra-Orçamentárias | Amortização da Dívida 20.000,00 |
| Déficit | Total das Despesas de Capital Intra-Orçamentárias 20.000,00 |
| Total 20.000,00 | Total 20.000,00 |
| Superávit do Orçamento | Déficit do Orçamento |
| Transferências Financeiras | Transferências Financeiras |
| Déficit | Superávit |
| Total | Total |
| TOTAL GERAL 945.800.000,00 | TOTAL GERAL 945.800.000,00 |

Resumo

| RECEITA | DESPESA |
|--|--|
| Receitas Correntes 852.959.000,00 | Despesas Correntes 717.155.000,00 |
| Receitas de Capital 59.280.000,00 | Despesas de Capital 134.555.000,00 |
| Receitas Correntes Intra-Orçamentárias 33.561.000,00 | Despesas Correntes Intra-Orçamentárias 33.541.000,00 |
| Receitas de Capital Intra-Orçamentárias | Despesas de Capital Intra-Orçamentárias 20.000,00 |
| Receitas Arrecadadas em Exercícios Anteriores | Reserva de Contingência 60.529.000,00 |
| Transferências Financeiras | Transferências Financeiras |
| Déficit | Superávit |
| TOTAL GERAL 945.800.000,00 | TOTAL GERAL 945.800.000,00 |

Entidades Consolidadas: Prefeitura Municipal do Cabo de Santo Agostinho, Fundo Municipal de Saúde do Cabo de Santo Agostinho, Faculdade de Ciências Humanas do Cabo de Santo Agostinho, Fundo Municipal de Assistência Social de Cabo de Santo Agostinho, Fundo Municipal de Desenvolvimento Social de Cabo de Santo Agostinho, FMDDCA - F. M. dos Direitos da Criança e Adolescente de Cabo de Santo Agostinho, CABOPREV - FUNDO PREVIDENCIÁRIO, CABOPREV - FUNDO FINANCEIRO, Câmara Municipal do Cabo de Santo Agostinho.



MUNICÍPIO DO CABO DE SANTO AGOSTINHO
ORÇAMENTO 2020
TABELA DA LEGISLAÇÃO DA RECEITA

(Atualizada pela Nova Classificação da Receita definida pelas Portarias STN nº 388, de 14 de junho de 2018 (MCASP 8ª Edição), Portaria Interministerial STN-SOF nº 06 e Portaria STN nº 388, de 18 dezembro de 2018.)

| Natureza da Receita | Especificação | Amparo Legal |
|---------------------|---|--|
| 1.0.0.0.00.0.0 | Receitas Correntes | Lei nº 4.320, de 17 de março de 1964, § 1º do art. 11, com redação dada pelo Decreto-Lei nº 1.939, de 20 de maio de 1982. |
| 1.1.0.0.00.0.0 | Impostos, Taxas e Contribuições de Melhoria | Lei nº 4.320, de 17 de março de 1964, § 4º do art. 11, com redação dada pelo Decreto-Lei nº 1.939, de 20 de maio de 1982. |
| 1.1.1.0.00.0.0 | Impostos | Constituição Federal, art. 153; e Lei nº 5.172, de 25 de outubro de 1966 (CTN), art. 16. |
| 1.1.1.3.00.0.0 | Impostos sobre a Renda e Proventos de Qualquer Natureza | Esta natureza é agregadora. Verificar os códigos de natureza de receita específicos. |
| 1.1.1.3.01.0.0 | Imposto sobre a Renda de Pessoa Física - IRPF | Esta natureza é agregadora. Verificar os códigos de natureza de receita específicos. |
| 1.1.1.3.01.1.0 | Imposto sobre a Renda de Pessoa Física - IRPF | Esta natureza é agregadora. Verificar os códigos de natureza de receita específicos. |
| 1.1.1.3.01.1.1 | Imposto sobre a Renda de Pessoa Física - IRPF - Principal | Constituição Federal, art. 158, I; Decreto no 3.000, de 26 de março de 1999; Lei no 8.981, de 20 de janeiro de 1995; Lei no 11.119, de 25 de maio de 2005; Lei no 11.311, de 13 de junho de 2006; Lei 11.482, de 31 de maio de 2007; e Medida Provisória nº 451, de 15 de dezembro de 2008 |
| 1.1.1.3.01.1.2 | Imposto sobre a Renda de Pessoa Física - IRPF - Multas e Juros | Vide código de receita principal. |
| 1.1.1.3.01.1.3 | Imposto sobre a Renda de Pessoa Física - IRPF - Dívida Ativa | Vide código de receita principal. |
| 1.1.1.3.01.1.4 | Imposto sobre a Renda de Pessoa Física - IRPF - Dívida Ativa - Multas e Juros | Vide código de receita principal. |
| 1.1.1.3.03.0.0 | Imposto sobre a Renda - Retido na Fonte | Esta natureza é agregadora. Verificar os códigos de natureza de receita específicos. |
| 1.1.1.3.03.1.0 | Imposto sobre a Renda - Retido na Fonte - Trabalho | Esta natureza é agregadora. Verificar os códigos de natureza de receita específicos. |
| 1.1.1.3.03.1.1 | Imposto sobre a Renda - Retido na Fonte - Trabalho - Principal | Constituição Federal, art. 158, I; Decreto no 3.000, de 26 de março de 1999; Lei no 8.981, de 20 de janeiro de 1995; Lei no 11.119, de 25 de maio de 2005; Lei no 11.311, de 13 de junho de 2006; Lei 11.482, de 31 de maio de 2007; e Medida Provisória nº 451, de 15 de dezembro de 2008 |
| 1.1.1.3.03.1.2 | Imposto sobre a Renda - Retido na Fonte - Trabalho - Multas e Juros | Vide código de receita principal. |
| 1.1.1.3.03.1.3 | Imposto sobre a Renda - Retido na Fonte - Trabalho - Dívida Ativa | Vide código de receita principal. |
| 1.1.1.3.03.1.4 | Imposto sobre a Renda - Retido na Fonte - Trabalho - Dívida Ativa - Multas e Juros | Vide código de receita principal. |
| 1.1.1.3.03.4.0 | Imposto sobre a Renda - Retido na Fonte - Outros Rendimentos | Esta natureza é agregadora. Verificar os códigos de natureza de receita específicos. |
| 1.1.1.3.03.4.1 | Imposto sobre a Renda - Retido na Fonte - Outros Rendimentos - Principal | Constituição Federal, art. 158, I; e Decreto no 3.000, de 26 de março de 1999. |
| 1.1.1.3.03.4.2 | Imposto sobre a Renda - Retido na Fonte - Outros Rendimentos - Multas e Juros | Vide código de receita principal. |
| 1.1.1.3.03.4.3 | Imposto sobre a Renda - Retido na Fonte - Outros Rendimentos - Dívida Ativa | Vide código de receita principal. |
| 1.1.1.3.03.4.4 | Imposto sobre a Renda - Retido na Fonte - Outros Rendimentos - Dívida Ativa - Multas e Juros | Vide código de receita principal. |
| 1.1.1.8.00.0.0 | Impostos Específicos de Estados, DF e Municípios | Portaria Interministerial STN/SOF nº 5/2015 |
| 1.1.1.8.01.0.0 | Impostos sobre o Patrimônio para Estados/DF/Municípios | Esta natureza é agregadora. Verificar os códigos de natureza de receita específicos. |
| 1.1.1.8.01.1.0 | Imposto sobre a Propriedade Predial e Territorial Urbana | Esta natureza é agregadora. Verificar os códigos de natureza de receita específicos. |
| 1.1.1.8.01.1.1 | Imposto sobre a Propriedade Predial e Territorial Urbana - Principal | Constituição Federal (CF), art. 156, I; Lei Federal nº 5.172, de 25 de outubro de 1966 (CTN), art. 32; e Código Tributário Municipal (CTM). |
| 1.1.1.8.01.1.2 | Imposto sobre a Propriedade Predial e Territorial Urbana - Multas e Juros | Vide código de receita principal. |
| 1.1.1.8.01.1.3 | Imposto sobre a Propriedade Predial e Territorial Urbana - Dívida Ativa | Vide código de receita principal. |
| 1.1.1.8.01.1.4 | Imposto sobre a Propriedade Predial e Territorial Urbana - Dívida Ativa - Multas e Juros | Vide código de receita principal. |
| 1.1.1.8.01.4.0 | Imposto sobre Transmissão "Inter Vivos" de Bens Imóveis e de Direitos Reais sobre Imóveis | Esta natureza é agregadora. Verificar os códigos de natureza de receita específicos. |
| 1.1.1.8.01.4.1 | Imposto sobre Transmissão "Inter Vivos" de Bens Imóveis e de Direitos Reais sobre Imóveis - Principal | Constituição Federal (CF), art. 156, II; Lei Federal nº 5.172, de 25 de outubro de 1966 (CTN), art. 35; e Código Tributário Municipal (CTM). |
| 1.1.1.8.01.4.2 | Imposto sobre Transmissão "Inter Vivos" de Bens Imóveis e de Direitos Reais sobre Imóveis - Multas e Juros | Vide código de receita principal. |
| 1.1.1.8.01.4.3 | Imposto sobre Transmissão "Inter Vivos" de Bens Imóveis e de Direitos Reais sobre Imóveis - Dívida Ativa | Vide código de receita principal. |
| 1.1.1.8.01.4.4 | Imposto sobre Transmissão "Inter Vivos" de Bens Imóveis e de Direitos Reais sobre Imóveis - Dívida Ativa - Multas e Juros | Vide código de receita principal. |
| 1.1.1.8.02.0.0 | Impostos sobre a Produção, Circulação de Mercadorias e Serviços | Esta natureza é agregadora. Verificar os códigos de natureza de receita específicos. |
| 1.1.1.8.02.3.0 | Imposto sobre Serviços de Qualquer Natureza | Esta natureza é agregadora. Verificar os códigos de natureza de receita específicos. |
| 1.1.1.8.02.3.1 | Imposto sobre Serviços de Qualquer Natureza - Principal | Constituição Federal (CF), art. 156, III; Lei Complementar nº 116, de 31 de julho de 2006; e Código Tributário Municipal (CTM). |
| 1.1.1.8.02.3.2 | Imposto sobre Serviços de Qualquer Natureza - Multas e Juros | Vide código de receita principal. |
| 1.1.1.8.02.3.3 | Imposto sobre Serviços de Qualquer Natureza - Dívida Ativa | Vide código de receita principal. |
| 1.1.1.8.02.3.4 | Imposto sobre Serviços de Qualquer Natureza - Dívida Ativa - Multas e Juros | Vide código de receita principal. |
| 1.1.2.0.00.0.0 | Taxas | Esta natureza é agregadora. Verificar os códigos de natureza de receita específicos. |
| 1.1.2.1.04.0.0 | Taxa de Controle e Fiscalização Ambiental | Esta natureza é agregadora. Verificar os códigos de natureza de receita específicos. |
| 1.1.2.1.04.1.0 | Taxa de Controle e Fiscalização Ambiental | Lei nº 6.938, de 31 de agosto de 1981, art. 17-B e 17-G; Lei nº 10.165, de 27 de dezembro de 2000; Lei nº 11.284, de 2 de março de 2006; e Código Tributário Municipal (CTM). |
| 1.1.2.1.04.1.1 | Taxa de Controle e Fiscalização Ambiental - Principal | Vide código de receita principal. |
| 1.1.2.1.04.1.2 | Taxa de Controle e Fiscalização Ambiental - Multas e Juros | Vide código de receita principal. |
| 1.1.2.1.04.1.3 | Taxa de Controle e Fiscalização Ambiental - Dívida Ativa | Vide código de receita principal. |
| 1.1.2.1.04.1.4 | Taxa de Controle e Fiscalização Ambiental - Dívida Ativa - Multas e Juros | Vide código de receita principal. |
| 1.1.2.2.00.0.0 | Taxas pela Prestação de Serviços | Esta natureza é agregadora. Verificar os códigos de natureza de receita específicos. |
| 1.1.2.2.01.0.0 | Taxas pela Prestação de Serviços | Esta natureza é agregadora. Verificar os códigos de natureza de receita específicos. |
| 1.1.2.2.01.1.0 | Taxas pela Prestação de Serviços | Esta natureza é agregadora. Verificar os códigos de natureza de receita específicos. |
| 1.1.2.2.01.1.1 | Taxas pela Prestação de Serviços - Principal | Art. 69 da Lei nº 4.375, de 17 de agosto de 1964; Art. 79 da Lei nº 5.172, de 25 de outubro de 1966; Lei nº 9.289, de 4 de julho de 1966; Decreto-lei nº 115 de 25 de janeiro de 1967; e Código Tributário Municipal (CTM). |
| 1.1.2.2.01.1.2 | Taxas pela Prestação de Serviços - Multas e Juros | Vide código de receita principal. |
| 1.1.2.2.01.1.3 | Taxas pela Prestação de Serviços - Dívida Ativa | Vide código de receita principal. |
| 1.1.2.2.01.1.4 | Taxas pela Prestação de Serviços - Dívida Ativa - Multas e Juros | Vide código de receita principal. |
| 1.1.2.8.00.0.0 | Taxas - Específicas de Estados, DF e Municípios | Esta natureza é agregadora. Verificar os códigos de natureza de receita específicos. |
| 1.1.2.8.01.0.0 | Taxas de Inspeção, Controle e Fiscalização | Esta natureza é agregadora. Verificar os códigos de natureza de receita específicos. |
| 1.1.2.8.01.1.0 | Taxa de Fiscalização de Vigilância Sanitária | Esta natureza é agregadora. Verificar os códigos de natureza de receita específicos. |
| 1.1.2.8.01.1.1 | Taxa de Fiscalização de Vigilância Sanitária - Principal | Código Tributário Municipal (CTM). |
| 1.1.2.8.01.1.2 | Taxa de Fiscalização de Vigilância Sanitária - Multas e Juros | Vide código de receita principal. |

| Natureza da Receita | Especificação | Amparo Legal |
|---------------------|---|---|
| 1.1.2.8.01.1.3 | Taxa de Fiscalização de Vigilância Sanitária - Dívida Ativa | Vide código de receita principal. |
| 1.1.2.8.01.1.4 | Taxa de Fiscalização de Vigilância Sanitária - Dívida Ativa - Multas e Juros | Vide código de receita principal. |
| 1.1.2.8.01.9.0 | Taxas de Inspeção, Controle e Fiscalização - Outras | Esta natureza é agregadora. Verificar os códigos de natureza de receita específicos. |
| 1.1.2.8.01.9.1 | Taxas de Inspeção, Controle e Fiscalização - Outras - Principal | Código Tributário Municipal (CTM). |
| 1.1.2.8.01.9.2 | Taxas de Inspeção, Controle e Fiscalização - Outras - Multas e Juros | Vide código de receita principal. |
| 1.1.2.8.01.9.3 | Taxas de Inspeção, Controle e Fiscalização - Outras - Dívida Ativa | Vide código de receita principal. |
| 1.1.2.8.01.9.4 | Taxas de Inspeção, Controle e Fiscalização - Outras - Dívida Ativa - Multas e Juros | Vide código de receita principal. |
| 1.1.3.0.00.0.0 | Contribuição de Melhoria | Esta natureza é agregadora. Verificar os códigos de natureza de receita específicos. |
| 1.1.3.0.00.1.0 | Contribuição de Melhoria | Esta natureza é agregadora. Verificar os códigos de natureza de receita específicos. |
| 1.1.3.0.00.1.1 | Contribuição de Melhoria - Principal | Art. 145, inciso III, da Constituição Federal; Arts. 81 e 82 da Lei nº 5.172, de 25 de outubro de 1966, Código Tributário Nacional; e o Código Tributário Municipal (CTM). |
| 1.1.3.0.00.1.2 | Contribuição de Melhoria - Multas e Juros | Vide código de receita principal. |
| 1.1.3.0.00.1.3 | Contribuição de Melhoria - Dívida Ativa | Vide código de receita principal. |
| 1.1.3.0.00.1.4 | Contribuição de Melhoria - Dívida Ativa - Multas e Juros | Vide código de receita principal. |
| 1.1.3.8.00.0.0 | Contribuição de Melhoria - Específica de Estados, DF e Municípios | Portaria Interministerial STN/SOF nº 5/2015 |
| 1.1.3.8.01.0.0 | Contribuição de Melhoria para Expansão da Rede de Água Potável e Esgoto Sanitário | Esta natureza é agregadora. Verificar os códigos de natureza de receita específicos. |
| 1.1.3.8.01.1.0 | Contribuição de Melhoria para Expansão da Rede de Água Potável e Esgoto Sanitário | Esta natureza é agregadora. Verificar os códigos de natureza de receita específicos. |
| 1.1.3.8.02.0.0 | Contribuição de Melhoria para Expansão da Rede de Iluminação Pública na Cidade | Esta natureza é agregadora. Verificar os códigos de natureza de receita específicos. |
| 1.1.3.8.02.1.0 | Contribuição de Melhoria para Expansão da Rede de Iluminação Pública na Cidade | Esta natureza é agregadora. Verificar os códigos de natureza de receita específicos. |
| 1.1.3.8.03.0.0 | Contribuição de Melhoria para Expansão de Rede de Iluminação Pública Rural | Esta natureza é agregadora. Verificar os códigos de natureza de receita específicos. |
| 1.1.3.8.03.1.0 | Contribuição de Melhoria para Expansão de Rede de Iluminação Pública Rural | Esta natureza é agregadora. Verificar os códigos de natureza de receita específicos. |
| 1.1.3.8.04.0.0 | Contribuição de Melhoria para Pavimentação e Obras Complementares | Esta natureza é agregadora. Verificar os códigos de natureza de receita específicos. |
| 1.1.3.8.04.1.0 | Contribuição de Melhoria para Pavimentação e Obras Complementares | Esta natureza é agregadora. Verificar os códigos de natureza de receita específicos. |
| 1.1.3.8.99.0.0 | Outras Contribuições de Melhoria | Esta natureza é agregadora. Verificar os códigos de natureza de receita específicos. |
| 1.1.3.8.99.1.0 | Outras Contribuições de Melhoria | Esta natureza é agregadora. Verificar os códigos de natureza de receita específicos. |
| 1.2.0.0.00.0.0 | Contribuições | Esta natureza é agregadora. Verificar os códigos de natureza de receita específicos. |
| 1.2.1.0.00.0.0 | Contribuições Sociais | Esta natureza é agregadora. Verificar os códigos de natureza de receita específicos. |
| 1.2.1.8.00.0.0 | Contribuições Sociais Específicas de Estados, DF e Municípios | Esta natureza é agregadora. Verificar os códigos de natureza de receita específicos. |
| 1.2.1.8.01.0.0 | Contribuição do Servidor Civil para o Plano de Seguridade Social - CPSSS - Específico de EST/DF/MUN | Esta natureza é agregadora. Verificar os códigos de natureza de receita específicos. |
| 1.2.1.8.01.1.0 | CPSSS do Servidor Civil Ativo | Esta natureza é agregadora. Verificar os códigos de natureza de receita específicos. |
| 1.2.1.8.01.1.1 | CPSSS do Servidor Civil Ativo - Principal | CF/88, art. 40; Lei nº 10.887, de 18 de junho de 2004, art. 4º. |
| 1.2.1.8.01.1.2 | CPSSS do Servidor Civil Ativo - Multas e Juros | Vide código de receita principal. |
| 1.2.1.8.01.1.3 | CPSSS do Servidor Civil Ativo - Dívida Ativa | Vide código de receita principal. |
| 1.2.1.8.01.1.4 | CPSSS do Servidor Civil Ativo - Dívida Ativa - Multas e Juros | Vide código de receita principal. |
| 1.2.1.8.01.2.0 | CPSSS do Servidor Civil Inativo | Esta natureza é agregadora. Verificar os códigos de natureza de receita específicos. |
| 1.2.1.8.01.2.1 | CPSSS do Servidor Civil Inativo - Principal | CF/88, art. 40; Lei nº 10.887, de 18 de junho de 2004, art. 5º. |
| 1.2.1.8.01.2.2 | CPSSS do Servidor Civil Inativo - Multas e Juros | Vide código de receita principal. |
| 1.2.1.8.01.2.3 | CPSSS do Servidor Civil Inativo - Dívida Ativa | Vide código de receita principal. |
| 1.2.1.8.01.2.4 | CPSSS do Servidor Civil Inativo - Dívida Ativa - Multas e Juros | Vide código de receita principal. |
| 1.2.1.8.03.0.0 | CPSSS Patronal - Servidor Civil - Específico de EST/DF/MUN | Esta natureza é agregadora. Verificar os códigos de natureza de receita específicos. |
| 1.2.1.8.03.1.0 | CPSSS Patronal - Servidor Civil Ativo | Esta natureza é agregadora. Verificar os códigos de natureza de receita específicos. |
| 1.2.1.8.03.1.1 | CPSSS Patronal - Servidor Civil Ativo - Principal | Constituição Federal, art. 149, §1º e do art. 195 ao 203. Legislação previdenciária local. |
| 1.2.1.8.03.1.2 | CPSSS Patronal - Servidor Civil Ativo - Multas e Juros | Vide código de receita principal. |
| 1.2.4.0.00.0.0 | Contribuição para o Custeio do Serviço de Iluminação Pública | Esta natureza é agregadora. Verificar os códigos de natureza de receita específicos. |
| 1.2.4.0.00.1.0 | Contribuição para o Custeio do Serviço de Iluminação Pública | Esta natureza é agregadora. Verificar os códigos de natureza de receita específicos. |
| 1.2.4.0.00.1.1 | Contribuição para o Custeio do Serviço de Iluminação Pública - Principal | Constituição Federal, art. 149-A. |
| 1.3.0.0.00.0.0 | Receita Patrimonial | Esta natureza é agregadora. Verificar os códigos de natureza de receita específicos. |
| 1.3.1.0.00.0.0 | Exploração do Patrimônio Imobiliário do Estado | Esta natureza é agregadora. Verificar os códigos de natureza de receita específicos. |
| 1.3.1.0.01.0.0 | Aluguéis, Arrendamentos, Foros, Laudêmos, Tarifas de Ocupação | Esta natureza é agregadora. Verificar os códigos de natureza de receita específicos. |
| 1.3.1.0.01.1.0 | Aluguéis e Arrendamentos | Esta natureza é agregadora. Verificar os códigos de natureza de receita específicos. |
| 1.3.1.0.01.1.1 | Aluguéis e Arrendamentos - Principal | Lei nº 4.320, de 17 de março de 1964, art. 11, § 4º; Decreto-Lei nº 9.760, de 5 de setembro de 1946; Decreto-Lei nº 2.398, de 21 de dezembro de 1987; Decreto nº 980, de 11 de novembro de 1993, e alterações posteriores; Lei nº 9.636, de 15 de maio de 1998; Decreto nº 3.725, de 10 de janeiro de 2001; Lei nº 11.481, de 31 de maio de 2007; e Código Tributário Municipal (CTM). |
| 1.3.1.0.01.1.2 | Aluguéis e Arrendamentos - Multas e Juros | Vide código de receita principal. |
| 1.3.1.0.01.1.3 | Aluguéis e Arrendamentos - Dívida Ativa | Vide código de receita principal. |
| 1.3.1.0.01.1.4 | Aluguéis e Arrendamentos - Dívida Ativa - Multas e Juros | Vide código de receita principal. |
| 1.3.1.0.01.2.0 | Foros, Laudêmos e Tarifas de Ocupação | Esta natureza é agregadora. Verificar os códigos de natureza de receita específicos. |
| 1.3.1.0.01.2.1 | Foros, Laudêmos e Tarifas de Ocupação - Principal | Lei nº 13.240, de 30 de dezembro de 2015, art. 27; Lei nº 4.320, de 17 de março de 1964, art. 11, § 4º; Decreto-Lei nº 9.760, de 5 de setembro de 1946; Decreto-Lei nº 2.398, de 21 de dezembro de 1987; Decreto nº 980, de 11 de novembro de 1993, e alterações posteriores; Lei nº 9.636, de 15 de maio de 1998; Decreto nº 3.725, de 10 de janeiro de 2001; Lei nº 11.481, de 31 de maio de 2007; e Código Tributário Municipal (CTM). |
| 1.3.1.0.01.2.2 | Foros, Laudêmos e Tarifas de Ocupação - Multas e Juros | Vide código de receita principal. |
| 1.3.1.0.01.2.3 | Foros, Laudêmos e Tarifas de Ocupação - Dívida Ativa | Vide código de receita principal. |
| 1.3.1.0.01.2.4 | Foros, Laudêmos e Tarifas de Ocupação - Dívida Ativa - Multas e Juros | Vide código de receita principal. |
| 1.3.2.0.00.0.0 | Valores Mobiliários | Esta natureza é agregadora. Verificar os códigos de natureza de receita específicos. |
| 1.3.2.1.00.0.0 | Juros e Correções Monetárias | Esta natureza é agregadora. Verificar os códigos de natureza de receita específicos. |
| 1.3.2.1.00.1.0 | Remuneração de Depósitos Bancários | Esta natureza é agregadora. Verificar os códigos de natureza de receita específicos. |
| 1.3.2.1.00.1.1 | Remuneração de Depósitos Bancários - Principal | Art. 164, § 3º da Constituição Federal; Lei nº 9.322, de 5 de dezembro de 1996; e Legislação específica para cada caso. |
| 1.3.2.1.00.4.0 | Remuneração dos Recursos do Regime Próprio de Previdência Social - RPPS | Esta natureza é agregadora. Verificar os códigos de natureza de receita específicos. |
| 1.3.2.1.00.4.1 | Remuneração dos Recursos do Regime Próprio de Previdência Social - RPPS - Principal | Lei nº 9.717, de 27 de novembro de 1998, arts. 1º, § único, e 6º, inciso IV; e Resolução do Conselho Monetário Nacional nº 3.922, de 25 de novembro de 2010 |
| 1.3.2.1.00.5.0 | Juros de Títulos de Renda | Esta natureza é agregadora. Verificar os códigos de natureza de receita específicos. |
| 1.3.2.1.00.5.1 | Juros de Títulos de Renda - Principal | Art. 164, § 3º da Constituição Federal e Normativos da CVM e Banco Central. |
| 1.3.2.2.00.0.0 | Dividendos | Esta natureza é agregadora. Verificar os códigos de natureza de receita específicos. |
| 1.3.2.2.00.1.0 | Dividendos | Esta natureza é agregadora. Verificar os códigos de natureza de receita específicos. |

M

d

| Natureza da Receita | Especificação | Amparo Legal |
|---------------------|--|--|
| 1.3.2.2.00.1.1 | Dividendos - Principal | Lei no 6.404, de 15 de dezembro de 1976, e alterações posteriores; e Lei no 9.530, de 10 de dezembro de 1997. |
| 1.3.2.2.00.1.2 | Dividendos - Multas e Juros | Vide código de receita principal. |
| 1.3.2.2.00.1.3 | Dividendos - Dívida Ativa | Vide código de receita principal. |
| 1.3.2.2.00.1.4 | Dividendos - Dívida Ativa - Multas e Juros | Vide código de receita principal. |
| 1.3.2.9.00.0.0 | Outros Valores Mobiliários | Esta natureza é agregadora. Verificar os códigos de natureza de receita específicos. |
| 1.3.2.9.00.1.0 | Outros Valores Mobiliários | Esta natureza é agregadora. Verificar os códigos de natureza de receita específicos. |
| 1.3.2.9.00.1.1 | Outros Valores Mobiliários - Principal | Art. 164, § 3º da Constituição Federal e Normativos da CVM e Banco Central. |
| 1.3.2.9.00.1.2 | Outros Valores Mobiliários - Multas e Juros | Vide código de receita principal. |
| 1.3.2.9.00.1.3 | Outros Valores Mobiliários - Dívida Ativa | Vide código de receita principal. |
| 1.3.2.9.00.1.4 | Outros Valores Mobiliários - Dívida Ativa - Multas e Juros | Vide código de receita principal. |
| 1.3.3.0.00.0.0 | Delegação de Serviços Públicos Mediante Concessão, Permissão, Autorização ou Licença | Esta natureza é agregadora. Verificar os códigos de natureza de receita específicos. |
| 1.3.3.1.00.0.0 | Delegação para a Prestação dos Serviços de Transporte | Esta natureza é agregadora. Verificar os códigos de natureza de receita específicos. |
| 1.3.3.1.01.0.0 | Delegação para a Prestação dos Serviços de Transporte Rodoviário | Esta natureza é agregadora. Verificar os códigos de natureza de receita específicos. |
| 1.3.3.1.01.1.0 | Delegação para a Prestação dos Serviços de Transporte Rodoviário | Esta natureza é agregadora. Verificar os códigos de natureza de receita específicos. |
| 1.3.3.1.01.1.1 | Delegação para a Prestação dos Serviços de Transporte Rodoviário - Principal | CF, art. 21, inciso XII, alínea "e"; Lei nº 10.233, de 2001, art. 12, inciso I; art. 13, inciso I; Decreto no 2.521, de 20 de março de 1998; Medida Provisória no 2.217, de 4 de setembro de 2001. |
| 1.3.3.1.01.1.2 | Delegação para a Prestação dos Serviços de Transporte Rodoviário - Multas e Juros | Vide código de receita principal. |
| 1.3.3.1.01.1.3 | Delegação para a Prestação dos Serviços de Transporte Rodoviário - Dívida Ativa | Vide código de receita principal. |
| 1.3.3.1.01.1.4 | Delegação para a Prestação dos Serviços de Transporte Rodoviário - Dívida Ativa - Multas e Juros | Vide código de receita principal. |
| 1.3.9.0.00.0.0 | Demais Receitas Patrimoniais | Esta natureza é agregadora. Verificar os códigos de natureza de receita específicos. |
| 1.3.9.0.00.1.0 | Demais Receitas Patrimoniais | Esta natureza é agregadora. Verificar os códigos de natureza de receita específicos. |
| 1.3.9.0.00.1.1 | Demais Receitas Patrimoniais - Principal | Lei nº 10.406, de 10 de janeiro de 2002. |
| 1.3.9.0.00.1.2 | Demais Receitas Patrimoniais - Multas e Juros | Vide código de receita principal. |
| 1.3.9.0.00.1.3 | Demais Receitas Patrimoniais - Dívida Ativa | Vide código de receita principal. |
| 1.3.9.0.00.1.4 | Demais Receitas Patrimoniais - Dívida Ativa - Multas e Juros | Vide código de receita principal. |
| 1.4.0.0.00.0.0 | Receita Agropecuária | Esta natureza é agregadora. Verificar os códigos de natureza de receita específicos. |
| 1.4.0.0.00.1.0 | Receita Agropecuária | Esta natureza é agregadora. Verificar os códigos de natureza de receita específicos. |
| 1.5.0.0.00.0.0 | Receita Industrial | Esta natureza é agregadora. Verificar os códigos de natureza de receita específicos. |
| 1.5.0.0.00.1.0 | Receita Industrial | Esta natureza é agregadora. Verificar os códigos de natureza de receita específicos. |
| 1.6.0.0.00.0.0 | Receita de Serviços | Esta natureza é agregadora. Verificar os códigos de natureza de receita específicos. |
| 1.6.1.0.00.0.0 | Serviços Administrativos e Comerciais Gerais | Esta natureza é agregadora. Verificar os códigos de natureza de receita específicos. |
| 1.6.1.0.01.0.0 | Serviços Administrativos e Comerciais Gerais | Esta natureza é agregadora. Verificar os códigos de natureza de receita específicos. |
| 1.6.1.0.01.1.0 | Serviços Administrativos e Comerciais Gerais | Esta natureza é agregadora. Verificar os códigos de natureza de receita específicos. |
| 1.6.1.0.01.1.1 | Serviços Administrativos e Comerciais Gerais - Principal | Constituição Federal, art. 173; Lei no 4.320, de 17 de março de 1964, art. 11, §§ 1º e 4º. |
| 1.6.1.0.01.1.2 | Serviços Administrativos e Comerciais Gerais - Multas e Juros | Vide código de receita principal. |
| 1.6.1.0.01.1.3 | Serviços Administrativos e Comerciais Gerais - Dívida Ativa | Vide código de receita principal. |
| 1.6.1.0.01.1.4 | Serviços Administrativos e Comerciais Gerais - Dívida Ativa - Multas e Juros | Vide código de receita principal. |
| 1.6.1.0.02.0.0 | Inscrição em Concursos e Processos Seletivos | Esta natureza é agregadora. Verificar os códigos de natureza de receita específicos. |
| 1.6.1.0.02.1.0 | Inscrição em Concursos e Processos Seletivos | Legislação Específica Municipal |
| 1.6.1.0.03.0.0 | Serviços de Registro, Certificação e Fiscalização | Esta natureza é agregadora. Verificar os códigos de natureza de receita específicos. |
| 1.6.1.0.03.1.0 | Serviços de Registro, Certificação e Fiscalização | Esta natureza é agregadora. Verificar os códigos de natureza de receita específicos. |
| 1.6.1.0.04.0.0 | Serviços de Informação e Tecnologia | Esta natureza é agregadora. Verificar os códigos de natureza de receita específicos. |
| 1.6.1.0.04.1.0 | Serviços de Informação e Tecnologia | Esta natureza é agregadora. Verificar os códigos de natureza de receita específicos. |
| 1.6.2.0.00.0.0 | Serviços e Atividades Referentes à Navegação e ao Transporte | Esta natureza é agregadora. Verificar os códigos de natureza de receita específicos. |
| 1.6.2.0.02.0.0 | Serviços de Transporte | Esta natureza é agregadora. Verificar os códigos de natureza de receita específicos. |
| 1.6.2.0.02.1.0 | Serviços de Transporte | Esta natureza é agregadora. Verificar os códigos de natureza de receita específicos. |
| 1.6.2.0.02.1.1 | Serviços de Transporte - Principal | Constituição Federal, art. 173; Lei no 4.320, de 17 de março de 1964, art. 11, §§ 1º e 4º. |
| 1.6.2.0.02.1.2 | Serviços de Transporte - Multas e Juros | Vide código de receita principal. |
| 1.6.2.0.02.1.3 | Serviços de Transporte - Dívida Ativa | Vide código de receita principal. |
| 1.6.2.0.02.1.4 | Serviços de Transporte - Dívida Ativa - Multas e Juros | Vide código de receita principal. |
| 1.6.3.0.00.0.0 | Serviços e Atividades Referentes à Saúde | Esta natureza é agregadora. Verificar os códigos de natureza de receita específicos. |
| 1.6.3.8.00.0.0 | Serviços e Atividades Referentes à Saúde - Específico para Estados/DF/Municípios | Esta natureza é agregadora. Verificar os códigos de natureza de receita específicos. |
| 1.6.3.8.01.0.0 | Serviços de Saúde - Específico para Estados/DF/Municípios | Esta natureza é agregadora. Verificar os códigos de natureza de receita específicos. |
| 1.6.3.8.01.1.0 | Serviços Hospitalares | Esta natureza é agregadora. Verificar os códigos de natureza de receita específicos. |
| 1.6.3.8.01.1.1 | Serviços Hospitalares - Principal | Legislação Específica Municipal |
| 1.6.3.8.01.2.0 | Serviços de Registro de Análise e de Controle | Esta natureza é agregadora. Verificar os códigos de natureza de receita específicos. |
| 1.6.3.8.01.2.1 | Serviços de Registro de Análise e de Controle - Principal | Legislação Específica Municipal |
| 1.6.3.8.01.3.0 | Serviços Radiológicos e Laboratoriais | Esta natureza é agregadora. Verificar os códigos de natureza de receita específicos. |
| 1.6.3.8.01.3.1 | Serviços Radiológicos e Laboratoriais - Principal | Legislação Específica Municipal |
| 1.6.3.8.01.4.0 | Serviços Ambulatoriais | Esta natureza é agregadora. Verificar os códigos de natureza de receita específicos. |
| 1.6.3.8.01.4.1 | Serviços Ambulatoriais - Principal | Legislação Específica Municipal |
| 1.6.3.8.01.9.0 | Outros Serviços de Saúde | Esta natureza é agregadora. Verificar os códigos de natureza de receita específicos. |
| 1.6.3.8.01.9.1 | Outros Serviços de Saúde - Principal | Legislação Específica Municipal |
| 1.7.0.0.00.0.0 | Transferências Correntes | Esta natureza é agregadora. Verificar os códigos de natureza de receita específicos. |
| 1.7.1.0.00.0.0 | Transferências da União e de suas Entidades | Esta natureza é agregadora. Verificar os códigos de natureza de receita específicos. |
| 1.7.1.8.00.0.0 | Transferências da União - Específicas de Estados, DF e Municípios | Portaria Interministerial STN/SOF nº 5/2015 |
| 1.7.1.8.01.0.0 | Participação na Receita da União | Esta natureza é agregadora. Verificar os códigos de natureza de receita específicos. |
| 1.7.1.8.01.2.0 | Cota-Parte do Fundo de Participação dos Municípios - Cota Mensal | Esta natureza é agregadora. Verificar os códigos de natureza de receita específicos. |
| 1.7.1.8.01.2.1 | Cota-Parte do Fundo de Participação dos Municípios - Cota Mensal - Principal | Art. 159 da CF |
| 9.1.7.1.8.01.2.1 | Dedução - Cota-Parte do Fundo de Participação dos Municípios - Cota Mensal - Principal | Art. 159 da CF / Lei nº 11.494/07 |
| 1.7.1.8.01.3.0 | Cota-Parte do Fundo de Participação dos Municípios - 1% Cota entregue no mês de dezembro | Esta natureza é agregadora. Verificar os códigos de natureza de receita específicos. |
| 1.7.1.8.01.3.1 | Cota-Parte do Fundo de Participação dos Municípios - 1% Cota entregue no mês de dezembro - Principal | Art. 159 da CF, alínea "d". |
| 1.7.1.8.01.4.0 | Cota-Parte do Fundo de Participação dos Municípios - 1% Cota entregue no mês de julho | Esta natureza é agregadora. Verificar os códigos de natureza de receita específicos. |
| 1.7.1.8.01.4.1 | Cota-Parte do Fundo de Participação dos Municípios - 1% Cota entregue no mês de julho - Principal | Art. 159 da CF, alínea "e". |
| 1.7.1.8.01.5.0 | Cota-Parte do Imposto Sobre a Propriedade Territorial Rural | Esta natureza é agregadora. Verificar os códigos de natureza de receita específicos. |
| 1.7.1.8.01.5.1 | Cota-Parte do Imposto Sobre a Propriedade Territorial Rural - Principal | Art. 159 da CF |
| 9.1.7.1.8.01.5.1 | Dedução - Cota-Parte do Imposto Sobre a Propriedade Territorial Rural - Principal | Art. 159 da CF / Lei nº 11.494/07 |
| 1.7.1.8.02.0.0 | Transferência da Compensação Financeira pela Exploração de Recursos Naturais | Esta natureza é agregadora. Verificar os códigos de natureza de receita específicos. |
| 1.7.1.8.02.1.0 | Cota-parte da Compensação Financeira de Recursos Hídricos | Esta natureza é agregadora. Verificar os códigos de natureza de receita específicos. |
| 1.7.1.8.02.1.1 | Cota-parte da Compensação Financeira de Recursos Hídricos - Principal | Art. 20, §1º da CF |

M

d

| Natureza da Receita | Especificação | Amparo Legal |
|---------------------|---|---|
| 1.7.1.8.02.2.0 | Cota-parte da Compensação Financeira de Recursos Minerais - CFEM | Esta natureza é agregadora. Verificar os códigos de natureza de receita específicos. |
| 1.7.1.8.02.2.1 | Cota-parte da Compensação Financeira de Recursos Minerais - CFEM - Principal | Art. 20, §1º da CF |
| 1.7.1.8.02.3.0 | Cota-parte Royalties - Compensação Financeira pela Produção de Petróleo - Lei nº 7.990/89 | Esta natureza é agregadora. Verificar os códigos de natureza de receita específicos. |
| 1.7.1.8.02.3.1 | Cota-parte Royalties - Compensação Financeira pela Produção de Petróleo - Lei nº 7.990/89 - Principal | Art. 20, §1º da CF e Lei nº 7.990/89. |
| 1.7.1.8.02.6.0 | Cota-Parte do Fundo Especial do Petróleo - FEP | Esta natureza é agregadora. Verificar os códigos de natureza de receita específicos. |
| 1.7.1.8.02.6.1 | Cota-Parte do Fundo Especial do Petróleo - FEP - Principal | Lei nº 9.478/97 |
| 1.7.1.8.02.9.0 | Outras Transferências decorrentes de Compensação Financeira pela Exploração de Recursos Naturais | Esta natureza é agregadora. Verificar os códigos de natureza de receita específicos. |
| 1.7.1.8.02.9.1 | Outras Transferências decorrentes de Compensação Financeira pela Exploração de Recursos Naturais - Principal | Legislação Específica Federal |
| 1.7.1.8.03.0.0 | Transferência de Recursos do Sistema Único de Saúde - SUS - Bloco Custeio das Ações e Serviços Públicos de Saúde | Esta natureza é agregadora. Verificar os códigos de natureza de receita específicos. |
| 1.7.1.8.03.1.0 | Transferência de Recursos do SUS - Atenção Básica | Esta natureza é agregadora. Verificar os códigos de natureza de receita específicos. |
| 1.7.1.8.03.1.1 | Transferência de Recursos do SUS - Atenção Básica - Principal | Art. 198 da CF, Art. 77 do ADCT; Lei Complementar nº 141, de 2012; e Nt Conjunta nº 11, de 2018 / CCONF-SUCON/FNS-MS. |
| 1.7.1.8.03.2.0 | Transferência de Recursos do SUS - Atenção de Média e Alta Complexidade Ambulatorial e Hospitalar | Esta natureza é agregadora. Verificar os códigos de natureza de receita específicos. |
| 1.7.1.8.03.2.1 | Transferência de Recursos do SUS - Atenção de Média e Alta Complexidade Ambulatorial e Hospitalar - Principal | Art. 198 da CF, Art. 77 do ADCT; Lei Complementar nº 141, de 2012; e Nt Conjunta nº 11, de 2018 / CCONF-SUCON/FNS-MS. |
| 1.7.1.8.03.3.0 | Transferência de Recursos do SUS - Vigilância em Saúde | Esta natureza é agregadora. Verificar os códigos de natureza de receita específicos. |
| 1.7.1.8.03.3.1 | Transferência de Recursos do SUS - Vigilância em Saúde - Principal | Art. 198 da CF, Art. 77 do ADCT; Lei Complementar nº 141, de 2012; e Nt Conjunta nº 11, de 2018 / CCONF-SUCON/FNS-MS. |
| 1.7.1.8.03.4.0 | Transferência de Recursos do SUS - Assistência Farmacêutica | Esta natureza é agregadora. Verificar os códigos de natureza de receita específicos. |
| 1.7.1.8.03.4.1 | Transferência de Recursos do SUS - Assistência Farmacêutica - Principal | Art. 198 da CF, Art. 77 do ADCT; Lei Complementar nº 141, de 2012; e Nt Conjunta nº 11, de 2018 / CCONF-SUCON/FNS-MS. |
| 1.7.1.8.03.5.0 | Transferência de Recursos do SUS - Gestão do SUS | Esta natureza é agregadora. Verificar os códigos de natureza de receita específicos. |
| 1.7.1.8.03.5.1 | Transferência de Recursos do SUS - Gestão do SUS - Principal | Art. 198 da CF, Art. 77 do ADCT; Lei Complementar nº 141, de 2012; e Nt Conjunta nº 11, de 2018 / CCONF-SUCON/FNS-MS. |
| 1.7.1.8.03.9.0 | Transferência de Recursos do SUS - Outros Programas Financiados por Transferências Fundo a Fundo | Esta natureza é agregadora. Verificar os códigos de natureza de receita específicos. |
| 1.7.1.8.03.9.1 | Transferência de Recursos do SUS - Outros Programas Financiados por Transferências Fundo a Fundo - Principal | Art. 198 da CF, Art. 77 do ADCT; Lei Complementar nº 141, de 2012; e Nt Conjunta nº 11, de 2018 / CCONF-SUCON/FNS-MS. |
| 1.7.1.8.05.0.0 | Transferências de Recursos do Fundo Nacional do Desenvolvimento da Educação - FNDE | Esta natureza é agregadora. Verificar os códigos de natureza de receita específicos. |
| 1.7.1.8.05.1.0 | Transferências do Salário-Educação | Esta natureza é agregadora. Verificar os códigos de natureza de receita específicos. |
| 1.7.1.8.05.1.1 | Transferências do Salário-Educação - Principal | Legislação Específica Federal |
| 1.7.1.8.05.2.0 | Transferências Diretas do FNDE referentes ao Programa Dinheiro Direto na Escola - PDDE | Esta natureza é agregadora. Verificar os códigos de natureza de receita específicos. |
| 1.7.1.8.05.2.1 | Transferências Diretas do FNDE referentes ao Programa Dinheiro Direto na Escola - PDDE - Principal | Legislação Específica Federal |
| 1.7.1.8.05.3.0 | Transferências Diretas do FNDE referentes ao Programa Nacional de Alimentação Escolar - PNAE | Esta natureza é agregadora. Verificar os códigos de natureza de receita específicos. |
| 1.7.1.8.05.3.1 | Transferências Diretas do FNDE referentes ao Programa Nacional de Alimentação Escolar - PNAE - Principal | Legislação Específica Federal |
| 1.7.1.8.05.4.0 | Transferências Diretas do FNDE referentes ao Programa Nacional de Apoio ao Transporte do Escolar - PNATE | Esta natureza é agregadora. Verificar os códigos de natureza de receita específicos. |
| 1.7.1.8.05.4.1 | Transferências Diretas do FNDE referentes ao Programa Nacional de Apoio ao Transporte do Escolar - PNATE - Principal | Legislação Específica Federal |
| 1.7.1.8.05.9.0 | Outras Transferências Diretas do Fundo Nacional do Desenvolvimento da Educação - FNDE | Esta natureza é agregadora. Verificar os códigos de natureza de receita específicos. |
| 1.7.1.8.05.9.1 | Outras Transferências Diretas do Fundo Nacional do Desenvolvimento da Educação - FNDE - Principal | Legislação Específica Federal |
| 1.7.1.8.06.0.0 | Transferência Financeira do ICMS - Desoneração - L.C. Nº 87/96 | Esta natureza é agregadora. Verificar os códigos de natureza de receita específicos. |
| 1.7.1.8.06.1.0 | Transferência Financeira do ICMS - Desoneração - L.C. Nº 87/96 | Esta natureza é agregadora. Verificar os códigos de natureza de receita específicos. |
| 1.7.1.8.06.1.1 | Transferência Financeira do ICMS - Desoneração - L.C. Nº 87/96 - Principal | Art. 158, IV da CF. Lei Complementar nº 87, de 13 de setembro de 1996. |
| 9.1.7.1.8.06.1.1 | Dedução - Transferência Financeira do ICMS - Desoneração - L.C. Nº 87/96 - Principal | Art. 158, IV da CF. Lei Complementar nº 87, de 13 de setembro de 1996. Lei nº 11.494/07 |
| 1.7.1.8.09.0.0 | Transferências de Recursos de Complementação da União ao Fundo de Manutenção e Desenvolvimento da Educação Básica e de Valorização dos Profissionais da Educação - FUNDEB | Esta natureza é agregadora. Verificar os códigos de natureza de receita específicos. |
| 1.7.1.8.09.1.0 | Transferências de Recursos da Complementação da União ao Fundo de Manutenção e Desenvolvimento da Educação Básica e de Valorização dos Profissionais da Educação - FUNDEB | Esta natureza é agregadora. Verificar os códigos de natureza de receita específicos. |
| 1.7.1.8.09.1.1 | Transferências de Recursos da Complementação da União ao Fundo de Manutenção e Desenvolvimento da Educação Básica e de Valorização dos Profissionais da Educação - FUNDEB - Principal | Lei nº 11.494/2007 |
| 1.7.1.8.10.0.0 | Transferências de Convênios da União e de Suas Entidades | Esta natureza é agregadora. Verificar os códigos de natureza de receita específicos. |
| 1.7.1.8.10.1.0 | Transferências de Convênios da União para o Sistema Único de Saúde - SUS | Esta natureza é agregadora. Verificar os códigos de natureza de receita específicos. |
| 1.7.1.8.10.1.1 | Transferências de Convênios da União para o Sistema Único de Saúde - SUS - Principal | Art. 195 da CF |
| 1.7.1.8.10.2.0 | Transferências de Convênios da União Destinadas a Programas de Educação | Esta natureza é agregadora. Verificar os códigos de natureza de receita específicos. |
| 1.7.1.8.10.2.1 | Transferências de Convênios da União Destinadas a Programas de Educação - Principal | Art. 195 da CF |
| 1.7.1.8.10.3.0 | Transferências de Convênios da União Destinadas a Programas de Assistência Social | Esta natureza é agregadora. Verificar os códigos de natureza de receita específicos. |
| 1.7.1.8.10.3.1 | Transferências de Convênios da União Destinadas a Programas de Assistência Social - Principal | Art. 195 da CF |
| 1.7.1.8.10.9.0 | Outras Transferências de Convênios da União | Esta natureza é agregadora. Verificar os códigos de natureza de receita específicos. |
| 1.7.1.8.10.9.1 | Outras Transferências de Convênios da União - Principal | Art. 195 da CF |
| 1.7.1.8.12.0.0 | Transferências de Recursos do Fundo Nacional de Assistência Social - FNAS | Esta natureza é agregadora. Verificar os códigos de natureza de receita específicos. |
| 1.7.1.8.12.1.0 | Transferências de Recursos do Fundo Nacional de Assistência Social - FNAS | Esta natureza é agregadora. Verificar os códigos de natureza de receita específicos. |
| 1.7.1.8.12.1.1 | Transferências de Recursos do Fundo Nacional de Assistência Social - FNAS - Principal | Art. 195 da CF |
| 1.7.1.8.99.0.0 | Outras Transferências da União | Esta natureza é agregadora. Verificar os códigos de natureza de receita específicos. |
| 1.7.1.8.99.1.0 | Outras Transferências da União | Esta natureza é agregadora. Verificar os códigos de natureza de receita específicos. |
| 1.7.1.8.99.1.1 | Outras Transferências da União - Principal | Legislação Específica Federal |
| 1.7.2.0.00.0.0 | Transferências dos Estados e do Distrito Federal e de suas Entidades | Esta natureza é agregadora. Verificar os códigos de natureza de receita específicos. |
| 1.7.2.0.00.1.0 | Transferências dos Estados e do Distrito Federal e de suas Entidades | Esta natureza é agregadora. Verificar os códigos de natureza de receita específicos. |
| 1.7.2.8.00.0.0 | Transferências dos Estados - Específicas de Estados, DF e Municípios | Portaria Interministerial STN/SOF nº 5/2015 |
| 1.7.2.8.01.0.0 | Participação na Receita dos Estados | Esta natureza é agregadora. Verificar os códigos de natureza de receita específicos. |

M

d

| Natureza da Receita | Especificação | Amparo Legal |
|---------------------|--|--|
| 1.7.2.8.01.1.0 | Cota-Parte do ICMS | Esta natureza é agregadora. Verificar os códigos de natureza de receita específicos. |
| 1.7.2.8.01.1.1 | Cota-Parte do ICMS - Principal | Art. 158, inciso IV da CF |
| 9.1.7.2.8.01.1.1 | Dedução - Cota-Parte do ICMS - Principal | Lei nº 11.494/2007 |
| 1.7.2.8.01.2.0 | Cota-Parte do IPVA | Esta natureza é agregadora. Verificar os códigos de natureza de receita específicos. |
| 1.7.2.8.01.2.1 | Cota-Parte do IPVA - Principal | Art. 158, inciso III da CF |
| 9.1.7.2.8.01.2.1 | Dedução - Cota-Parte do IPVA - Principal | Lei nº 11.494/2007 |
| 1.7.2.8.01.3.0 | Cota-Parte do IPI - Municípios | Esta natureza é agregadora. Verificar os códigos de natureza de receita específicos. |
| 1.7.2.8.01.3.1 | Cota-Parte do IPI - Municípios - Principal | Art. 159, II da CF |
| 9.1.7.2.8.01.3.1 | Dedução - Cota-Parte do IPI - Municípios - Principal | Lei nº 11.494/2007 |
| 1.7.2.8.01.4.0 | Cota-Parte da Contribuição de Intervenção no Domínio Econômico | Esta natureza é agregadora. Verificar os códigos de natureza de receita específicos. |
| 1.7.2.8.01.4.1 | Cota-Parte da Contribuição de Intervenção no Domínio Econômico - Principal | Art. 159, III da CF |
| 1.7.2.8.01.5.0 | Outras Participações na Receita dos Estados | Esta natureza é agregadora. Verificar os códigos de natureza de receita específicos. |
| 1.7.2.8.01.5.1 | Outras Participações na Receita dos Estados - Principal | Legislação Específica |
| 1.7.2.8.01.9.0 | Outras Transferências dos Estados | Esta natureza é agregadora. Verificar os códigos de natureza de receita específicos. |
| 1.7.2.8.01.9.1 | Outras Transferências dos Estados - Principal | Legislação Específica |
| 1.7.2.8.02.0.0 | Transferência da Cota-parte da Compensação Financeira (25%) | Esta natureza é agregadora. Verificar os códigos de natureza de receita específicos. |
| 1.7.2.8.02.9.0 | Outras Transferências Decorrentes de Compensações Financeiras | Esta natureza é agregadora. Verificar os códigos de natureza de receita específicos. |
| 1.7.2.8.02.9.1 | Outras Transferências Decorrentes de Compensações Financeiras - Principal | Legislação Específica |
| 1.7.2.8.03.0.0 | Transferência de Recursos do Estado para Programas de Saúde - Repasse Fundo a Fundo | Esta natureza é agregadora. Verificar os códigos de natureza de receita específicos. |
| 1.7.2.8.03.1.0 | Transferência de Recursos do Estado para Programas de Saúde - Repasse Fundo a Fundo | Esta natureza é agregadora. Verificar os códigos de natureza de receita específicos. |
| 1.7.2.8.03.1.1 | Transferência de Recursos do Estado para Programas de Saúde - Repasse Fundo a Fundo - Principal | Legislação Específica |
| 1.7.2.8.10.0.0 | Transferência de Convênios dos Estados e do Distrito Federal e de Suas Entidades | Esta natureza é agregadora. Verificar os códigos de natureza de receita específicos. |
| 1.7.2.8.10.1.0 | Transferências de Convênio dos Estados para o Sistema Único de Saúde - SUS | Esta natureza é agregadora. Verificar os códigos de natureza de receita específicos. |
| 1.7.2.8.10.1.1 | Transferências de Convênio dos Estados para o Sistema Único de Saúde - SUS - Principal | Lei Federal n.º 8.666/93, art. 116 |
| 1.7.2.8.10.2.0 | Transferências de Convênio dos Estados Destinadas a Programas de Educação | Esta natureza é agregadora. Verificar os códigos de natureza de receita específicos. |
| 1.7.2.8.10.2.1 | Transferências de Convênio dos Estados Destinadas a Programas de Educação - Principal | Lei Federal n.º 8.666/93, art. 116 |
| 1.7.2.8.10.9.0 | Outras Transferências de Convênio dos Estados | Esta natureza é agregadora. Verificar os códigos de natureza de receita específicos. |
| 1.7.2.8.10.9.1 | Outras Transferências de Convênio dos Estados - Principal | Lei Federal n.º 8.666/93, art. 116 |
| 1.7.2.8.99.0.0 | Outras Transferências dos Estados | Esta natureza é agregadora. Verificar os códigos de natureza de receita específicos. |
| 1.7.2.8.99.1.0 | Outras Transferências dos Estados | Esta natureza é agregadora. Verificar os códigos de natureza de receita específicos. |
| 1.7.2.8.99.1.1 | Outras Transferências dos Estados - Principal | Legislação Específica |
| 1.7.3.0.00.0.0 | Transferências dos Municípios e de suas Entidades | Esta natureza é agregadora. Verificar os códigos de natureza de receita específicos. |
| 1.7.3.8.00.0.0 | Transferências dos Municípios -Específicas de Estados, DF e Municípios | Portaria Interministerial STN/SOF nº 5/2015 |
| 1.7.3.8.02.0.0 | Transferências de Municípios a Consórcios Públicos | Esta natureza é agregadora. Verificar os códigos de natureza de receita específicos. |
| 1.7.3.8.02.1.0 | Transferências de Municípios a Consórcios Públicos | Esta natureza é agregadora. Verificar os códigos de natureza de receita específicos. |
| 1.7.3.8.02.1.1 | Transferências de Municípios a Consórcios Públicos - Principal | Portaria Interministerial STN/SOF nº 5/2015. Resolução TCE nº 034/2016. |
| 1.7.4.0.00.0.0 | Transferências de Instituições Privadas | Esta natureza é agregadora. Verificar os códigos de natureza de receita específicos. |
| 1.7.4.0.00.1.0 | Transferências de Instituições Privadas | Esta natureza é agregadora. Verificar os códigos de natureza de receita específicos. |
| 1.7.4.0.00.1.1 | Transferências de Instituições Privadas - Principal | Lei Federal nº 8.666/93, art.116. Art. 10 do Decreto-Lei nº 200, de 25 de fevereiro de 1967; Art. 116 da Lei nº 8.666, de 21 de junho de 1993; Art. 25 da Lei |
| 1.7.4.8.00.0.0 | Transferências de Instituições Privadas - Específicas de Estados, DF e Municípios | Portaria Interministerial STN/SOF nº 5/2015 |
| 1.7.4.8.10.0.0 | Outras Transferência de Instituições Privadas para EST/DF/MUN - Não Especificadas Anteriormente | Esta natureza é agregadora. Verificar os códigos de natureza de receita específicos. |
| 1.7.4.8.10.1.0 | Outras Transferência de Instituições Privadas para EST/DF/MUN - Não Especificadas Anteriormente | Esta natureza é agregadora. Verificar os códigos de natureza de receita específicos. |
| 1.7.4.8.10.1.1 | Outras Transferência de Instituições Privadas para EST/DF/MUN - Não Especificadas Anteriormente - Principal | Lei Federal nº 8.666/93, art.116 |
| 1.7.5.0.00.0.0 | Transferências de Outras Instituições Públicas | Esta natureza é agregadora. Verificar os códigos de natureza de receita específicos. |
| 1.7.5.8.00.0.0 | Transferências de Outras Instituições Públicas - Específicas de Estados, DF e Municípios | Portaria Interministerial STN/SOF nº 5/2015 |
| 1.7.5.8.01.0.0 | Transferências de Recursos do Fundo de Manutenção e Desenvolvimento da Educação Básica e de Valorização dos Profissionais da Educação - FUNDEB | Esta natureza é agregadora. Verificar os códigos de natureza de receita específicos. |
| 1.7.5.8.01.1.0 | Transferências de Recursos do Fundo de Manutenção e Desenvolvimento da Educação Básica e de Valorização dos Profissionais da Educação - FUNDEB | Esta natureza é agregadora. Verificar os códigos de natureza de receita específicos. |
| 1.7.5.8.01.1.1 | Transferências de Recursos do Fundo de Manutenção e Desenvolvimento da Educação Básica e de Valorização dos Profissionais da Educação - FUNDEB - Principal | Lei nº 11.494/2007 |
| 1.7.7.0.00.0.0 | Transferências de Pessoas Físicas | Esta natureza é agregadora. Verificar os códigos de natureza de receita específicos. |
| 1.7.7.0.00.1.0 | Transferências de Pessoas Físicas | Esta natureza é agregadora. Verificar os códigos de natureza de receita específicos. |
| 1.7.7.0.00.1.1 | Transferências de Pessoas Físicas - Principal | Art. 10 do Decreto-Lei nº 200, de 25 de fevereiro de 1967; Art. 116 da Lei nº 8.666, de 21 de junho de 1993; Art. 25 da Lei Complementar nº 101, de 4 de maio de 2000; Decreto nº 6.170, de 25 de julho de 2007; Decreto nº 4.564, de 1º de janeiro de 2003. |
| 1.9.0.0.00.0.0 | Outras Receitas Correntes | Esta natureza é agregadora. Verificar os códigos de natureza de receita específicos. |
| 1.9.1.0.00.0.0 | Multas Administrativas, Contratuais e Judiciais | Esta natureza é agregadora. Verificar os códigos de natureza de receita específicos. |
| 1.9.1.0.01.0.0 | Multas Previstas em Legislação Específica | Esta natureza é agregadora. Verificar os códigos de natureza de receita específicos. |
| 1.9.1.0.01.1.0 | Multas Previstas em Legislação Específica | Esta natureza é agregadora. Verificar os códigos de natureza de receita específicos. |

| Natureza da Receita | Especificação | Amparo Legal |
|---------------------|---|---|
| 1.9.1.0.01.1.1 | Multas Previstas em Legislação Específica - Principal | Qualquer lei específica que determine aplicação de multa de caráter punitivo, como: Art. 86, da Lei nº 8.666/93, combinado com as Leis nº 5.172, 6.830 e 4.320, que regulamenta o art. 37, inciso XXI, da Constituição Federal, instituindo normas gerais para licitações e contratos da Administração Pública e dá outras providências. Decreto Lei no 221, de 28 de fevereiro de 1967; eLei no 6.276 de 1º de dezembro de 1975. Decreto no 1.832, de 4 de março de 1996. Decreto no 2.521, de 20 de março de 1998. Lei no 10.233, de 5 de junho de 2001, art. 77, inciso V. Decreto-Lei no 2.056 de 19 de agosto de 1983;Lei no 8.934 de 18 de novembro de 1994; eDecreto no 1.800 de 30 de janeiro de 1996. Decreto-Lei no 221, de 28 de fevereiro de 1967; eLei no 6.276, de 1º de dezembro de 1975. Decreto-Lei no 227, de 28 de fevereiro de 1967 (Art. 22, inciso V; art. 25, inciso III; art. 31, inciso I; art. 31, inciso II).Decreto-Lei nº. 62.934, de 2 de julho de 1968 (Art. 54, inciso I; inciso II; inciso III; inciso IV; inciso V; inciso VI; inciso VII; inciso VIII; inciso IX; inciso X; inciso XI; inciso XII; inciso XIII; inciso XIV; inciso XV; art. 56. art. 66).Lei nº. 7.805, de 1989.Decreto nº. 69.885, de 31 de dezembro, de 1971. Decreto-Lei no 5.452, de 1o de maio de 1943 (CLT);Lei no 7.998, de 11 de janeiro de 1990, Art. 11. Lei Delegada nº 4, de 26 de setembro 1962. Lei no 10.831, de 23 de dezembro de 2003; Decreto no 6.323, de 27 de dezembro de 2007. Lei nº 11.343, de 23 de agosto de 2006. Lei no 4.375, de 17 de agosto de 1964; eDecreto no 57.654, de 20 de janeiro de 1966. Lei no 4.737, de 15 de julho de 1965; eLei no 9.096, de 19 de setembro de 1995. Lei no 6.815, de 19 de agosto de 1980; eDecreto no 86.715, de 10 de dezembro de 1981. Lei no 7.565, de 19 de dezembro de 1986;Lei no 9.614, de 5 de março de 1998; eLei no 11.182, de 27 de setembro de 2005.Lei no 10.209, de 24 de março de 2001, e suas alterações; eDecreto no 3.525, de 26 de junho de 2000.Lei no 8.212, de 24 de julho de 1991; Lei no 8.213, de 24 de julho de 1991; Lei no 6.385, de 7 de dezembro de 1976; Lei no 9.656, de 3 de junho de 1998. Lei no 9.478, de 6 de agosto de 1997, art. 15, inciso V. Lei no 9.503, de 23 de setembro de 1997;Decreto no 2.613, de 3 de junho de 1998;Decreto no 6.366, de 30 de janeiro de 2008; eLei no 11.705, de 19 de junho de 2008. Lei nº 9.537, de 11 de dezembro de 1997. Lei no 9.782, de 26 de janeiro de 1999. Lei no 9.933, de 20 de dezembro de 1999. Lei no 9.966, de 28 de abril de 2000. |
| 1.9.1.0.04.0.0 | Multas Previstas na Legislação sobre Defesa dos Direitos Difusos | Esta natureza é agregadora. Verificar os códigos de natureza de receita específicos. |
| 1.9.1.0.04.1.0 | Multas Previstas na Legislação sobre Defesa dos Direitos Difusos | Esta natureza é agregadora. Verificar os códigos de natureza de receita específicos. |
| 1.9.1.0.04.1.1 | Multas Previstas na Legislação sobre Defesa dos Direitos Difusos - Principal | Lei no 7.347, de 24 de julho de 1985, arts. 11 e 13; Lei no 7.853, de 24 de outubro de 1989; e Lei no 8.078, de 11 de setembro de 1990 - Código de Defesa do Consumidor. |
| 1.9.1.0.06.0.0 | Multas por Danos Ambientais | Esta natureza é agregadora. Verificar os códigos de natureza de receita específicos. |
| 1.9.1.0.06.1.0 | Multas Administrativas por Danos Ambientais | Esta natureza é agregadora. Verificar os códigos de natureza de receita específicos. |
| 1.9.1.0.06.1.1 | Multas Administrativas por Danos Ambientais - Principal | Lei no 6.938, de 31 de agosto de 1981; Lei no 7.754, de 14 de abril de 1989; Lei no 7.797, de 10 de julho de 1989; Lei no 9.605, de 12 de fevereiro de 1998; e Decreto no 6.514, de 22 de julho de 2008, art. 13. |
| 1.9.2.0.00.0.0 | Indenizações, Restituições e Ressarcimentos | Esta natureza é agregadora. Verificar os códigos de natureza de receita específicos. |
| 1.9.2.1.00.0.0 | Indenizações | Esta natureza é agregadora. Verificar os códigos de natureza de receita específicos. |
| 1.9.2.1.01.0.0 | Indenizações por Danos Causados ao Patrimônio Público | Esta natureza é agregadora. Verificar os códigos de natureza de receita específicos. |
| 1.9.2.1.01.1.0 | Indenizações por Danos Causados ao Patrimônio Público - Principal | Lei no 10.406, de 10 de janeiro de 2002; eLei no 5.869, de 11 de janeiro de 1973. |
| 1.9.2.1.99.0.0 | Outras Indenizações | Esta natureza é agregadora. Verificar os códigos de natureza de receita específicos. |
| 1.9.2.1.99.1.0 | Outras Indenizações - Principal | Art. 11, §§ 1º e 4º, da Lei nº 4.320, de 17 de março de 1964. |
| 1.9.2.2.00.0.0 | Restituições | Esta natureza é agregadora. Verificar os códigos de natureza de receita específicos. |
| 1.9.2.2.99.0.0 | Outras Restituições | Esta natureza é agregadora. Verificar os códigos de natureza de receita específicos. |
| 1.9.2.2.99.1.0 | Outras Restituições - Principal | Art. 21, § 2º, da Lei nº 8472, de 7 de dezembro de 1993; Arts. 154, 195, 197, 244 e 365 do Decreto nº 3.048, de 6 de maio de 1999; e Arts. 48, 48-A e 49, do Decreto nº 6214, de 26 de setembro de 2007. Decreto nº 3.964, de 10 de outubro de 2001, art. 2º e Lei nº 8.080, de 1990, § 4º, art. 33, em decorrências de auditorias. |
| 1.9.9.0.00.0.0 | Demais Receitas Correntes | Esta natureza é agregadora. Verificar os códigos de natureza de receita específicos. |
| 1.9.9.0.03.0.0 | Compensações Financeiras entre o Regime Geral e os Regimes Próprios de Previdência dos Servidores | Esta natureza é agregadora. Verificar os códigos de natureza de receita específicos. |
| 1.9.9.0.03.1.0 | Compensações Financeiras entre o Regime Geral e os Regimes Próprios de Previdência dos Servidores - Principal | Art. 40, da Constituição Federal;Lei no 9.796, de 5 de maio de 1999; Lei no 9.783, de 28 de janeiro de 1999;Decreto no 3.112, de 6 de julho de 1999; eDecreto no 3.217 de 22 de outubro de 1999. |
| 1.9.9.0.12.0.0 | Encargos Legais pela Inscrição em Dívida Ativa e Receitas de Ônus de Sucumbência | Esta natureza é agregadora. Verificar os códigos de natureza de receita específicos. |
| 1.9.9.0.12.1.0 | Encargos Legais pela Inscrição em Dívida Ativa - Principal | Decreto-Lei nº 1.025/1969, Decreto-Lei nº 1.437/1975 e Lei nº 7.711/1988 |
| 1.9.9.0.99.0.0 | Outras Receitas | Esta natureza é agregadora. Verificar os códigos de natureza de receita específicos. |
| 1.9.9.0.99.1.0 | Outras Receitas - Primárias | Esta natureza é agregadora. Verificar os códigos de natureza de receita específicos. |
| 1.9.9.0.99.1.1 | Outras Receitas - Primárias - Principal | Art. 11, §§ 1º e 4º, da Lei nº 4.320, de 17 de março de 1964; Parágrafo único do art. 8º da Lei Complementar nº 101, de 4 de maio de 2000 - Lei de Responsabilidade Fiscal - LRF. |
| 1.9.9.0.99.1.2 | Outras Receitas - Primárias - Multas e Juros | Vide código de receita principal. |
| 1.9.9.0.99.1.3 | Outras Receitas - Primárias - Dívida Ativa | Vide código de receita principal. |
| 1.9.9.0.99.1.4 | Outras Receitas - Primárias - Dívida Ativa - Multas e Juros | Vide código de receita principal. |
| 1.9.9.0.99.2.0 | Outras Receitas - Financeiras | Esta natureza é agregadora. Verificar os códigos de natureza de receita específicos. |
| 1.9.9.0.99.2.1 | Outras Receitas - Financeiras - Principal | Art. 11, §§ 1º e 4º, da Lei nº 4.320, de 17 de março de 1964; Parágrafo único do art. 8º da Lei Complementar nº 101, de 4 de maio de 2000 - Lei de Responsabilidade Fiscal - LRF. |
| 1.9.9.0.99.2.2 | Outras Receitas - Financeiras - Multas e Juros | Vide código de receita principal. |
| 2.0.0.0.00.0.0 | Receitas de Capital | Lei nº 4.320, de 17 de março de 1964, § 1o do art. 11, com redação dada pelo Decreto-Lei nº 1.939, de 20 de maio de 1982. |
| 2.1.0.0.00.0.0 | Operações de Crédito | Esta natureza é agregadora. Verificar os códigos de natureza de receita específicos. |
| 2.1.1.0.00.0.0 | Operações de Crédito - Mercado Interno | Esta natureza é agregadora. Verificar os códigos de natureza de receita específicos. |
| 2.1.1.2.00.0.0 | Operações de Crédito Contratuais - Mercado Interno | Esta natureza é agregadora. Verificar os códigos de natureza de receita específicos. |
| 2.1.1.2.00.1.0 | Operações de Crédito Contratuais - Mercado Interno - Principal | Lei Complementar no 101, de 4 de maio de 2000 |
| 2.1.1.8.00.0.0 | Operações de Crédito - Mercado Interno - Estados/DF/Municípios | Portaria Interministerial STN/SOF nº 5/2015 |
| 2.1.1.8.01.0.0 | Operações de Crédito Internas de Estados/DF/Municípios | Esta natureza é agregadora. Verificar os códigos de natureza de receita específicos. |
| 2.1.1.8.01.1.0 | Operações de Crédito Internas para Programas de Educação | Esta natureza é agregadora. Verificar os códigos de natureza de receita específicos. |
| 2.1.1.8.01.1.1 | Operações de Crédito Internas para Programas de Educação - Principal | Art. 32 e 33 da LC nº 101/2000 |
| 2.1.1.8.01.2.0 | Operações de Crédito Internas para Programas de Saúde | Esta natureza é agregadora. Verificar os códigos de natureza de receita específicos. |
| 2.1.1.8.01.2.1 | Operações de Crédito Internas para Programas de Saúde - Principal | Art. 32 e 33 da LC nº 101/2000 |
| 2.1.1.8.01.5.0 | Operações de Crédito Internas para Programas de Modernização da Administração Pública | Esta natureza é agregadora. Verificar os códigos de natureza de receita específicos. |
| 2.1.1.8.01.5.1 | Operações de Crédito Internas para Programas de Modernização da Administração Pública - Principal | Art. 32 e 33 da LC nº 101/2000 |
| 2.1.1.9.00.0.0 | Outras Operações de Crédito - Mercado Interno | Esta natureza é agregadora. Verificar os códigos de natureza de receita específicos. |
| 2.1.1.9.00.1.0 | Outras Operações de Crédito - Mercado Interno | Esta natureza é agregadora. Verificar os códigos de natureza de receita específicos. |

M

d

| Natureza da Receita | Especificação | Amparo Legal |
|---------------------|---|---|
| 2.1.1.9.00.1.1 | Outras Operações de Crédito - Mercado Interno - Principal | Lei Complementar no 101, de 4 de maio de 2000 |
| 2.2.0.0.00.0.0 | Alienação de Bens | Esta natureza é agregadora. Verificar os códigos de natureza de receita específicos. |
| 2.2.1.0.00.0.0 | Alienação de Bens Móveis | Esta natureza é agregadora. Verificar os códigos de natureza de receita específicos. |
| 2.2.1.1.00.0.0 | Alienação de Títulos Mobiliários | Esta natureza é agregadora. Verificar os códigos de natureza de receita específicos. |
| 2.2.1.1.00.1.0 | Alienação de Títulos Mobiliários | Esta natureza é agregadora. Verificar os códigos de natureza de receita específicos. |
| 2.2.1.1.00.1.1 | Alienação de Títulos Mobiliários - Principal | Arts. 17 a 19 da Lei nº 8.666, de 21 de junho de 1993, e Decreto nº 99.658, de 30 de outubro de 1990. |
| 2.2.1.3.00.0.0 | Alienação de Bens Móveis e Semoventes | Esta natureza é agregadora. Verificar os códigos de natureza de receita específicos. |
| 2.2.1.3.00.1.0 | Alienação de Bens Móveis e Semoventes | Esta natureza é agregadora. Verificar os códigos de natureza de receita específicos. |
| 2.2.1.3.00.1.1 | Alienação de Bens Móveis e Semoventes - Principal | Arts. 17 a 19 da Lei nº 8.666, de 21 de junho de 1993, e Decreto nº 99.658, de 30 de outubro de 1990. |
| 2.2.2.0.00.0.0 | Alienação de Bens Imóveis | Esta natureza é agregadora. Verificar os códigos de natureza de receita específicos. |
| 2.2.2.0.00.1.0 | Alienação de Bens Imóveis | Esta natureza é agregadora. Verificar os códigos de natureza de receita específicos. |
| 2.2.2.0.00.1.1 | Alienação de Bens Imóveis - Principal | Arts. 24 a 29 da Lei nº 9.636, de 15 de maio de 1998, e Lei nº 8.025, de 12 de abril de 1990. |
| 2.2.2.0.00.1.2 | Alienação de Bens Imóveis - Multas e Juros | Vide código de receita principal. |
| 2.4.0.0.00.0.0 | Transferências de Capital | Esta natureza é agregadora. Verificar os códigos de natureza de receita específicos. |
| 2.4.1.0.00.0.0 | Transferências da União e de suas Entidades | Esta natureza é agregadora. Verificar os códigos de natureza de receita específicos. |
| 2.4.1.8.00.0.0 | Transferências da União - Específicas de Estados, DF e Municípios | Portaria Interministerial STN/SOF nº 5/2015 |
| 2.4.1.8.04.0.0 | Transferências de Recursos do Sistema Único de Saúde - SUS - Bloco Investimentos na Rede de Serviços Públicos de Saúde | Esta natureza é agregadora. Verificar os códigos de natureza de receita específicos. |
| 2.4.1.8.04.1.0 | Transferências de Recursos do Sistema Único de Saúde - SUS destinados à Atenção Básica | Esta natureza é agregadora. Verificar os códigos de natureza de receita específicos. |
| 2.4.1.8.04.1.1 | Transferências de Recursos do Sistema Único de Saúde - SUS destinados à Atenção Básica - Principal | Art. 198 da CF, Art. 77 do ADCT; Lei Complementar nº 141, de 2012; e Nt Conjunta nº 11, de 2018 / CCONF-SUCON/FNS-MS. |
| 2.4.1.8.04.2.0 | Transferências de Recursos do Sistema Único de Saúde - SUS destinados à Atenção Especializada | Esta natureza é agregadora. Verificar os códigos de natureza de receita específicos. |
| 2.4.1.8.04.2.1 | Transferências de Recursos do Sistema Único de Saúde - SUS destinados à Atenção Especializada - Principal | Art. 198 da CF, Art. 77 do ADCT; Lei Complementar nº 141, de 2012; e Nt Conjunta nº 11, de 2018 / CCONF-SUCON/FNS-MS. |
| 2.4.1.8.04.3.0 | Transferências de Recursos do Sistema Único de Saúde - SUS destinados à Vigilância em Saúde | Esta natureza é agregadora. Verificar os códigos de natureza de receita específicos. |
| 2.4.1.8.04.3.1 | Transferências de Recursos do Sistema Único de Saúde - SUS destinados à Vigilância em Saúde - Principal | Art. 198 da CF, Art. 77 do ADCT; Lei Complementar nº 141, de 2012; e Nt Conjunta nº 11, de 2018 / CCONF-SUCON/FNS-MS. |
| 2.4.1.8.04.4.0 | Transferências de Recursos do Sistema Único de Saúde - SUS destinados à Gestão e Desenvolvimento de Tecnologias em Saúde no SUS | Esta natureza é agregadora. Verificar os códigos de natureza de receita específicos. |
| 2.4.1.8.04.4.1 | Transferências de Recursos do Sistema Único de Saúde - SUS destinados à Gestão e Desenvolvimento de Tecnologias em Saúde no SUS - Principal | Art. 198 da CF, Art. 77 do ADCT; Lei Complementar nº 141, de 2012; e Nt Conjunta nº 11, de 2018 / CCONF-SUCON/FNS-MS. |
| 2.4.1.8.04.5.0 | Transferências de Recursos do Sistema Único de Saúde - SUS destinados à Gestão do SUS | Esta natureza é agregadora. Verificar os códigos de natureza de receita específicos. |
| 2.4.1.8.04.5.1 | Transferências de Recursos do Sistema Único de Saúde - SUS destinados à Gestão do SUS - Principal | Art. 198 da CF, Art. 77 do ADCT; Lei Complementar nº 141, de 2012; e Nt Conjunta nº 11, de 2018 / CCONF-SUCON/FNS-MS. |
| 2.4.1.8.04.6.0 | Outras Transferências de Recursos do Sistema Único de Saúde - SUS, não detalhadas anteriormente | Esta natureza é agregadora. Verificar os códigos de natureza de receita específicos. |
| 2.4.1.8.04.6.1 | Outras Transferências de Recursos do Sistema Único de Saúde - SUS, não detalhadas anteriormente - Principal | Art. 198 da CF, Art. 77 do ADCT; Lei Complementar nº 141, de 2012; e Nt Conjunta nº 11, de 2018 / CCONF-SUCON/FNS-MS. |
| 2.4.1.8.05.0.0 | Transferências de Recursos Destinados a Programas de Educação | Esta natureza é agregadora. Verificar os códigos de natureza de receita específicos. |
| 2.4.1.8.05.1.0 | Transferências de Recursos Destinados a Programas de Educação | Esta natureza é agregadora. Verificar os códigos de natureza de receita específicos. |
| 2.4.1.8.05.1.1 | Transferências de Recursos Destinados a Programas de Educação - Principal | Legislação Específica |
| 2.4.1.8.10.0.0 | Transferência de Convênios da União e de suas Entidades | Esta natureza é agregadora. Verificar os códigos de natureza de receita específicos. |
| 2.4.1.8.10.1.0 | Transferências de Convênio da União para o Sistema Único de Saúde - SUS | Esta natureza é agregadora. Verificar os códigos de natureza de receita específicos. |
| 2.4.1.8.10.1.1 | Transferências de Convênio da União para o Sistema Único de Saúde - SUS - Principal | Lei nº 8.666/93 |
| 2.4.1.8.10.2.0 | Transferências de Convênio da União destinadas a Programas de Educação | Esta natureza é agregadora. Verificar os códigos de natureza de receita específicos. |
| 2.4.1.8.10.2.1 | Transferências de Convênio da União destinadas a Programas de Educação - Principal | Lei nº 8.666/93 |
| 2.4.1.8.10.5.0 | Transferências de Convênios da União destinadas a Programas de Saneamento Básico | Esta natureza é agregadora. Verificar os códigos de natureza de receita específicos. |
| 2.4.1.8.10.5.1 | Transferências de Convênios da União destinadas a Programas de Saneamento Básico - Principal | Lei nº 8.666/93 |
| 2.4.1.8.10.7.0 | Transferências de Convênios da União destinadas a Programas de Infraestrutura em Transporte | Esta natureza é agregadora. Verificar os códigos de natureza de receita específicos. |
| 2.4.1.8.10.7.1 | Transferências de Convênios da União destinadas a Programas de Infraestrutura em Transporte - Principal | Lei nº 8.666/93 |
| 2.4.1.8.10.9.0 | Outras Transferências de Convênios da União | Esta natureza é agregadora. Verificar os códigos de natureza de receita específicos. |
| 2.4.1.8.10.9.1 | Outras Transferências de Convênios da União - Principal | Lei nº 8.666/93 |
| 2.4.1.8.99.0.0 | Outras Transferências da União | Esta natureza é agregadora. Verificar os códigos de natureza de receita específicos. |
| 2.4.1.8.99.1.0 | Outras Transferências da União | Esta natureza é agregadora. Verificar os códigos de natureza de receita específicos. |
| 2.4.1.8.99.1.1 | Outras Transferências da União - Principal | Lei nº 8.666/93 |
| 2.4.2.0.00.0.0 | Transferências dos Estados e do Distrito Federal e de suas Entidades | Esta natureza é agregadora. Verificar os códigos de natureza de receita específicos. |
| 2.4.2.8.00.0.0 | Transferências dos Estados, Distrito Federal, e de suas Entidades | Portaria Interministerial STN/SOF nº 5/2015 |
| 2.4.2.8.03.0.0 | Transferências de Recursos do Sistema Único de Saúde - SUS | Esta natureza é agregadora. Verificar os códigos de natureza de receita específicos. |
| 2.4.2.8.03.1.0 | Transferências de Recursos do Sistema Único de Saúde - SUS | Esta natureza é agregadora. Verificar os códigos de natureza de receita específicos. |
| 2.4.2.8.03.1.1 | Transferências de Recursos do Sistema Único de Saúde - SUS - Principal | Lei nº 8.666/93 |
| 2.4.2.8.05.0.0 | Transferências de Recursos Destinados a Programas de Educação | Esta natureza é agregadora. Verificar os códigos de natureza de receita específicos. |
| 2.4.2.8.05.1.0 | Transferências de Recursos Destinados a Programas de Educação | Esta natureza é agregadora. Verificar os códigos de natureza de receita específicos. |
| 2.4.2.8.05.1.1 | Transferências de Recursos Destinados a Programas de Educação - Principal | Lei nº 8.666/93 |
| 2.4.2.8.10.0.0 | Transferências de Convênios dos Estados e do Distrito Federal e de suas Entidades | Esta natureza é agregadora. Verificar os códigos de natureza de receita específicos. |
| 2.4.2.8.10.1.0 | Transferências de Convênios dos Estados para o Sistema Único de Saúde - SUS | Esta natureza é agregadora. Verificar os códigos de natureza de receita específicos. |
| 2.4.2.8.10.1.1 | Transferências de Convênios dos Estados para o Sistema Único de Saúde - SUS - Principal | Lei nº 8.666/93 |
| 2.4.2.8.10.2.0 | Transferências de Convênios dos Estados destinadas a Programas de Educação | Esta natureza é agregadora. Verificar os códigos de natureza de receita específicos. |
| 2.4.2.8.10.2.1 | Transferências de Convênios dos Estados destinadas a Programas de Educação - Principal | Lei nº 8.666/93 |
| 2.4.2.8.10.5.0 | Transferências de Convênios dos Estados destinadas a Programas de Saneamento Básico | Esta natureza é agregadora. Verificar os códigos de natureza de receita específicos. |
| 2.4.2.8.10.5.1 | Transferências de Convênios dos Estados destinadas a Programas de Saneamento Básico - Principal | Lei nº 8.666/93 |

M

d

| Natureza da Receita | Especificação | Amparo Legal |
|---------------------|--|--|
| 2.4.2.8.10.7.0 | Transferências de Convênios dos Estados destinadas a Programas de Infraestrutura em Transporte | Esta natureza é agregadora. Verificar os códigos de natureza de receita específicos. |
| 2.4.2.8.10.7.1 | Transferências de Convênios dos Estados destinadas a Programas de Infraestrutura em Transporte - Principal | Lei nº 8.666/93 |
| 2.4.2.8.10.9.0 | Outras Transferências de Convênio dos Estados | Esta natureza é agregadora. Verificar os códigos de natureza de receita específicos. |
| 2.4.2.8.10.9.1 | Outras Transferências de Convênio dos Estados - Principal | Lei nº 8.666/93 |
| 2.4.2.8.99.0.0 | Outras Transferências dos Estados | Esta natureza é agregadora. Verificar os códigos de natureza de receita específicos. |
| 2.4.2.8.99.1.0 | Outras Transferências dos Estados | Esta natureza é agregadora. Verificar os códigos de natureza de receita específicos. |
| 2.4.2.8.99.1.1 | Outras Transferências dos Estados - Principal | Lei nº 8.666/93 |
| 2.4.3.0.00.0.0 | Transferências dos Municípios e de suas Entidades | Esta natureza é agregadora. Verificar os códigos de natureza de receita específicos. |
| 2.4.3.8.00.0.0 | Transferências dos Municípios e de suas Entidades | Portaria Interministerial STN/SOF nº 5/2015 |
| 2.4.3.8.01.0.0 | Transferências de Municípios a Consórcios Públicos | Esta natureza é agregadora. Verificar os códigos de natureza de receita específicos. |
| 2.4.3.8.01.1.0 | Transferências de Municípios a Consórcios Públicos | Esta natureza é agregadora. Verificar os códigos de natureza de receita específicos. |
| 2.9.0.0.00.0.0 | Outras Receitas de Capital | Esta natureza é agregadora. Verificar os códigos de natureza de receita específicos. |
| 2.9.9.0.00.0.0 | Demais Receitas de Capital | Esta natureza é agregadora. Verificar os códigos de natureza de receita específicos. |
| 2.9.9.0.00.1.0 | Demais Receitas de Capital | Esta natureza é agregadora. Verificar os códigos de natureza de receita específicos. |
| 2.9.9.8.00.0.0 | Demais Receitas de Capital Específicas de Estados, DF e Municípios | Portaria Interministerial STN/SOF nº 5/2015 |
| 2.9.9.8.01.0.0 | Demais Receitas de Capital Específicas de E/DF/M | Esta natureza é agregadora. Verificar os códigos de natureza de receita específicos. |
| 7.0.0.0.00.0.0 | Receitas Correntes - Intra-Orcamentarias | Esta natureza é agregadora. Verificar os códigos de natureza de receita específicos. |
| 7.2.0.0.00.0.0 | Receitas De Contribuicoes - Intra-Orcamentarias | Esta natureza é agregadora. Verificar os códigos de natureza de receita específicos. |
| 7.2.1.0.00.0.0 | Contribuições Sociais - Intra-Orcamentarias | Esta natureza é agregadora. Verificar os códigos de natureza de receita específicos. |
| 7.2.1.8.00.0.0 | Contribuições Sociais - Intra-Orcamentarias | Esta natureza é agregadora. Verificar os códigos de natureza de receita específicos. |
| 7.2.1.8.02.0.0 | Contribuição de Parcelamento - Contribuição Servidor | Esta natureza é agregadora. Verificar os códigos de natureza de receita específicos. |
| 7.2.1.8.02.1.0 | Contribuição de Parcelamento - Contribuição Servidor | Esta natureza é agregadora. Verificar os códigos de natureza de receita específicos. |
| 7.2.1.8.02.1.1 | Contribuição de Parcelamento - Contribuição Servidor - Principal | Legislação Específica |
| 7.2.1.8.02.1.2 | Contribuição de Parcelamento - Contribuição Servidor - Multas e Juros | Legislação Específica |
| 7.2.1.8.03.0.0 | Contribuição Patronal de Servidor Ativo Civil para o RPPS | Esta natureza é agregadora. Verificar os códigos de natureza de receita específicos. |
| 7.2.1.8.03.1.0 | Contribuição Patronal de Servidor Ativo Civil para o RPPS | Esta natureza é agregadora. Verificar os códigos de natureza de receita específicos. |
| 7.2.1.8.03.1.1 | Contribuição Patronal de Servidor Ativo Civil para o RPPS - Principal | Legislação Específica |
| 7.2.1.8.03.1.2 | Contribuição Patronal de Servidor Ativo Civil para o RPPS - Multas e Juros | Legislação Específica |
| 7.2.1.8.04.0.0 | Contribuição de Parcelamento - Contribuição Patronal | Esta natureza é agregadora. Verificar os códigos de natureza de receita específicos. |
| 7.2.1.8.04.1.0 | Contribuição de Parcelamento - Contribuição Patronal | Esta natureza é agregadora. Verificar os códigos de natureza de receita específicos. |
| 7.2.1.8.04.1.1 | Contribuição de Parcelamento - Contribuição Patronal - Principal | Legislação Específica |
| 7.9.9.0.01.1.1 | Aportes Periódicos para Amortização de Déficit Atuarial do RPPS - Principal - Inrorçamentária | Legislação Específica |

M

d



Município do Cabo de Santo Agostinho
Estado de Pernambuco

TABELA EXPLICATIVA DA EVOLUÇÃO DA RECEITA

| CÓDIGO | DISCRIMINAÇÃO DA RECEITA | REALIZADA EM 2018 | ORÇADA EM 2019 | ORÇADA EM 2020 |
|--------------------|---|--------------------------|-----------------------|-----------------------|
| 1000.00.00 | RECEITAS CORRENTES | 693.480.821,78 | 838.475.000,00 | 852.959.000,00 |
| 1100.00.00 | Impostos, Taxas e Contribuições de Melhoria | 134.186.756,98 | 187.947.000,00 | 155.980.000,00 |
| 1200.00.00 | Receita de Contribuições | 27.740.910,47 | 28.429.000,00 | 32.709.000,00 |
| 1300.00.00 | Receita Patrimonial | 17.377.333,75 | 8.558.000,00 | 52.170.000,00 |
| | Aplicações financeiras | 6.746.904,86 | 2.580.000,00 | 27.617.000,00 |
| | Outras Receitas Patrimoniais | 10.630.428,89 | 5.978.000,00 | 24.553.000,00 |
| 1500.00.00 | Receita Industrial | - | - | - |
| 1600.00.00 | Receita de Serviços | 1.162.923,59 | 2.469.000,00 | 2.600.000,00 |
| 1700.00.00 | Transferências Correntes | 497.146.026,63 | 554.680.000,00 | 592.706.000,00 |
| | Cota-Parte do FPM | 78.187.416,63 | 74.103.200,00 | 78.069.600,00 |
| | Transf. de Recursos do SUS - FMS | 32.364.648,98 | 32.703.000,00 | 36.820.000,00 |
| | Outras Transferências Correntes | 386.593.961,02 | 447.873.800,00 | 477.816.400,00 |
| 1900.00.00 | Outras Receitas Correntes | 15.866.870,36 | 56.392.000,00 | 16.794.000,00 |
| 2000.00.00 | RECEITAS DE CAPITAL | 10.448.608,36 | 12.233.000,00 | 59.280.000,00 |
| 2100.00.00 | Operações de Crédito | - | - | 45.000.000,00 |
| 2200.00.00 | Alienação de Bens | 6.700,00 | - | 1.000.000,00 |
| 2400.00.00 | Transferências de Capital | 10.441.908,36 | 12.233.000,00 | 13.280.000,00 |
| 2500.00.00 | Outras Receitas de Capital | - | - | - |
| | TRANSFERÊNCIAS FINANCEIRAS | | | |
| | RECEITAS INTRAORÇAMENTÁRIAS | 30.988.784,51 | 32.000.000,00 | 33.561.000,00 |
| TOTAL GERAL | | 734.918.214,65 | 882.708.000,00 | 945.800.000,00 |

d

M



Município do Cabo de Santo Agostinho

Estado de Pernambuco

Representação Gráfica das Receitas por Origem

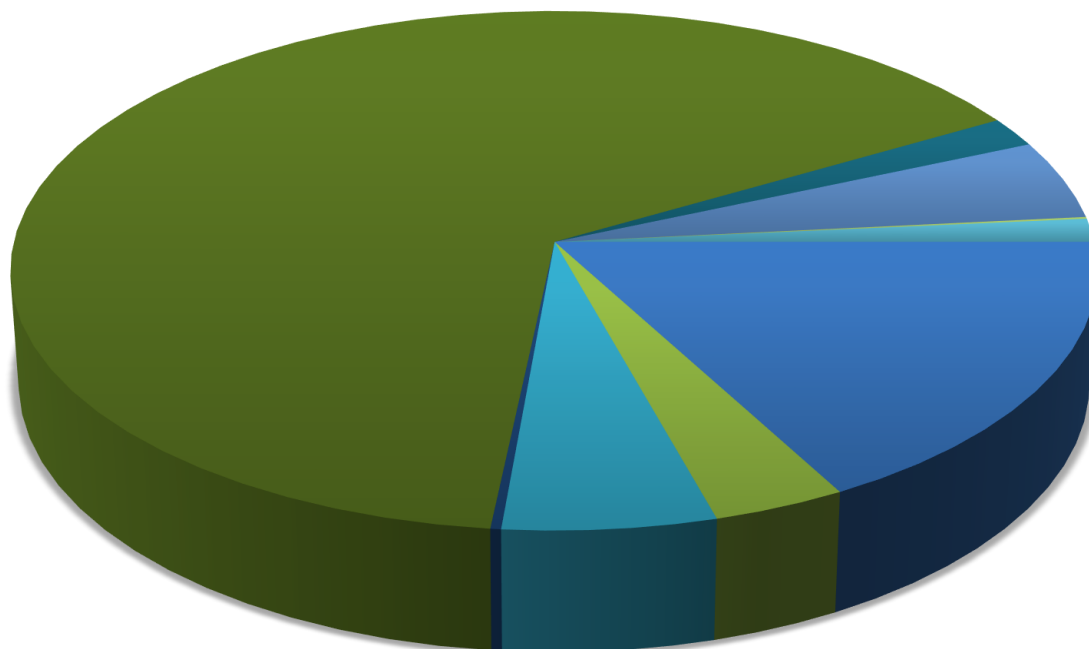

- | | | |
|------------------------|-----------------------------|-----------------------------|
| ■ RECEITA TRIBUTÁRIA | ■ RECEITAS DE CONTRIBUIÇÕES | ■ RECEITA PATRIMONIAL |
| ■ RECEITA DE SERVIÇOS | ■ TRANSFERÊNCIAS CORRENTES | ■ OUTRAS RECEITAS CORRENTES |
| ■ OPERAÇÕES DE CREDITO | ■ ALIENAÇÃO DE BENS | ■ TRANSFERÊNCIA DE CAPITAL |

M

d



Município do Cabo de Santo Agostinho
Estado de Pernambuco

Composição da Receita Municipal

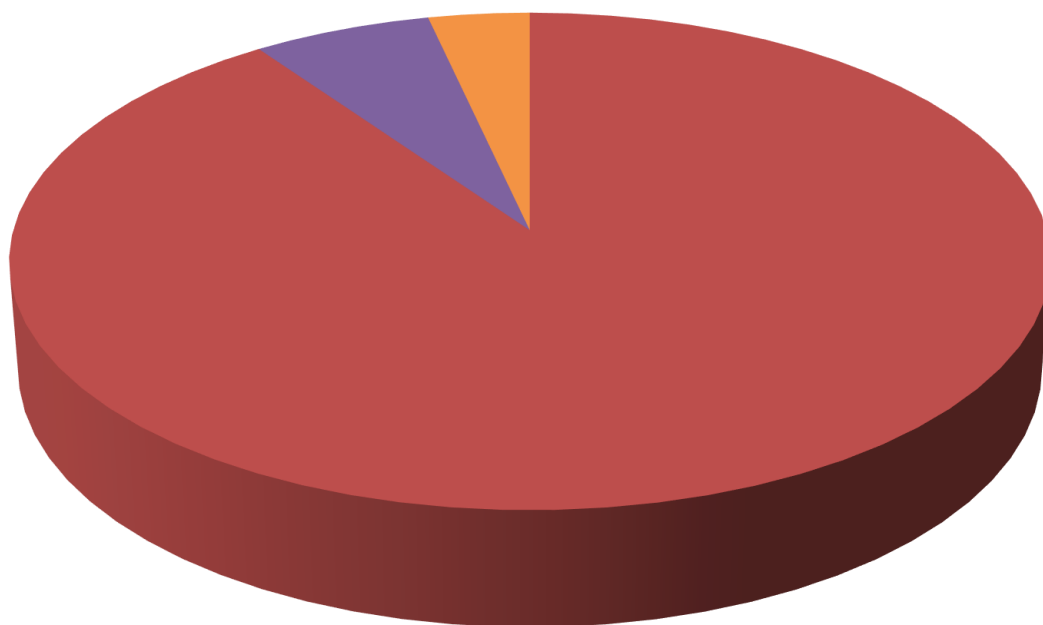

- TOTAL DAS RECEITAS CORRENTES
- TOTAL DAS RECEITAS DE CAPITAL
- TOTAL DAS RECEITAS INTRA-ORÇAMENTÁRIAS

M

d



Município do Cabo de Santo Agostinho
Estado de Pernambuco

Relação das Fontes de Recursos no Orçamento 2020

| Código | Id-Us | Descrição | Valor | Percentual |
|--------------|--------|---|-----------------------|----------------|
| 1 | 0.1.00 | 01 – Recursos ordinários não destinados a contrapartidas | 407.312.860,00 | 43,07% |
| 2 | 0.1.24 | 02 – Recursos de Convênios da Administração Direta | 14.380.000,00 | 1,52% |
| 3 | 0.1.83 | 03 – Recursos de operações de crédito da Administração Direta | 45.000.000,00 | 4,76% |
| 4 | 0.1.37 | 04 – Recursos do FNDE | 200.000,00 | 0,02% |
| 5 | 0.1.36 | 05 – Recursos do Salário-Educação | 6.220.000,00 | 0,66% |
| 7 | 6.1.00 | 07 – Recursos ordinários destinados a contrapartidas | 3.222.600,00 | 0,34% |
| 10 | 0.1.18 | 10 – Recursos do FUNDEB - Aplicação no Magistério | 111.720.000,00 | 11,81% |
| 11 | 0.1.18 | 11 – Complemento da União FUNDEB - Aplicação no Magistério | 11.200.000,00 | 1,18% |
| 12 | 0.1.19 | 12 – Recursos do FUNDEB - Aplicação Outras Despesas | 5.880.000,00 | 0,62% |
| 15 | 0.1.02 | 15 – Impostos e Transferência - Saúde | 133.148.840,00 | 14,08% |
| 16 | 0.1.38 | 16 – Bloco de Custeio das Ações e Serviços Públicos de Saúde - União | 37.020.000,00 | 3,91% |
| 17 | 0.1.38 | 17 – Bloco de Investimentos das Ações e Serviços Públicos de Saúde - União | 3.050.000,00 | 0,32% |
| 18 | 0.1.67 | 18 – Bloco de Custeio das Ações e Serviços Públicos de Saúde - Estado | 850.000,00 | 0,09% |
| 19 | 0.1.67 | 19 – Bloco de Investimentos das Ações e Serviços Públicos de Saúde - Estado | 560.000,00 | 0,06% |
| 24 | 0.1.89 | 24 – Alienação de Bens | 1.000.000,00 | 0,11% |
| 25 | 0.1.01 | 25 – Impostos e Transferência - MDE | 69.383.700,00 | 7,34% |
| 26 | 0.1.37 | 26 – PNAE - Programa Nacional de Alimentação Escolar | 3.800.000,00 | 0,40% |
| 27 | 0.1.37 | 27 – PNATE - Programa Nacional de Apoio ao Transporte Escolar | 3.100.000,00 | 0,33% |
| 28 | 0.1.37 | 28 – PDDE - Programa Dinheiro Direto na Escola | 20.000,00 | 0,00% |
| 30 | 0.1.00 | 30 – FACHUCA | 1.618.000,00 | 0,17% |
| 44 | 0.1.35 | 44 – Recursos fundo a fundo do FNAS | 3.626.000,00 | 0,38% |
| 46 | 0.1.64 | 46 – Recursos fundo a fundo do FEM | 1.000.000,00 | 0,11% |
| 48 | 3.1.00 | 48 – Recursos do Fundo Municipal de Habitação de Interesse Social - FMHIS | 105.000,00 | 0,01% |
| 50 | 0.1.61 | 50 – Recursos fundo a fundo do FEAS | 402.000,00 | 0,04% |
| 51 | 0.1.03 | 51 – Contribuição Previdenciária - Fundo Previdenciário | 58.919.000,00 | 6,23% |
| 52 | 0.1.04 | 52 – Contribuição Previdenciária - Fundo Financeiro | 22.732.000,00 | 2,40% |
| 104 | 0.1.37 | 104 – Convênios Estado Educação | 330.000,00 | 0,03% |
| TOTAL | | | 945.800.000,00 | 100,00% |

Composição das Fontes de Recursos no Orçamento

- 01 – Recursos ordinários não destinados a contrapartidas
- 02 – Recursos de Convênios da Administração Direta
- 03 – Recursos de operações de crédito da Administração Direta
- 04 – Recursos do FNDE
- 05 – Recursos do Salário-Educação
- 07 – Recursos ordinários destinados a contrapartidas
- 10 – Recursos do FUNDEB - Aplicação no Magistério
- 11 – Complemento da União FUNDEB - Aplicação no Magistério
- 12 – Recursos do FUNDEB - Aplicação Outras Despesas
- 15 – Impostos e Transferência - Saúde
- 16 – Bloco de Custeio das Ações e Serviços Públicos de Saúde - União
- 17 – Bloco de Investimentos das Ações e Serviços Públicos de Saúde - União
- 18 – Bloco de Custeio das Ações e Serviços Públicos de Saúde - Estado
- 19 – Bloco de Investimentos das Ações e Serviços Públicos de Saúde - Estado
- 24 – Alienação de Bens
- 25 – Impostos e Transferência - MDE
- 26 – PNAE - Programa Nacional de Alimentação Escolar
- 27 – PNATE - Programa Nacional de Apoio ao Transporte Escolar
- 28 – PDDE - Programa Dinheiro Direto na Escola
- 30 – FACHUCA
- 44 – Recursos fundo a fundo do FNAS
- 46 – Recursos fundo a fundo do FEM
- 48 – Recursos do Fundo Municipal de Habitação de Interesse Social - FMHIS
- 50 – Recursos fundo a fundo do FEAS
- 51 – Contribuição Previdenciária - Fundo Previdenciário
- 52 – Contribuição Previdenciária - Fundo Financeiro
- 104 – Convênios Estado Educação

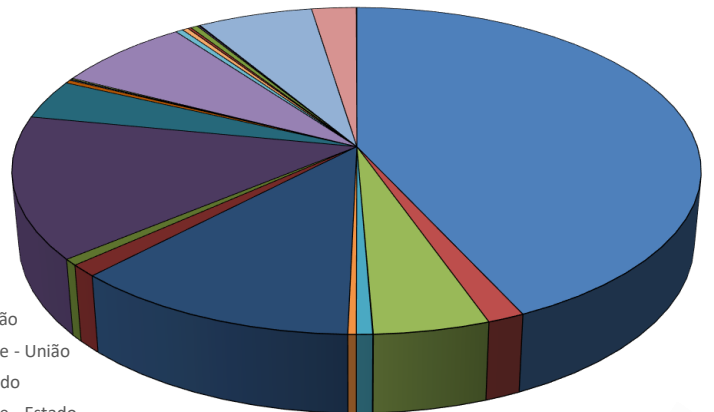

d

M



Município do Cabo de Santo Agostinho

Estado de Pernambuco

TABELA EXPLICATIVA DA EVOLUÇÃO DA DESPESA

| CÓDIGO | DISCRIMINAÇÃO DA DESPESA | REALIZADA EM 2018 | ORÇADA EM 2019 | ORÇADA EM 2020 |
|--------------------|--|-----------------------|-----------------------|-----------------------|
| 3.0.00.00 | DESPESAS CORRENTES | 597.438.494,04 | 669.401.452,60 | 717.155.000,00 |
| 3.1.00.00 | Pessoal e Encargos Sociais | 383.487.062,03 | 423.992.000,00 | 438.136.000,00 |
| 3.2.00.00 | Juros e Encargos da Dívida | 197.061,79 | 655.000,00 | 5.166.000,00 |
| 3.3.00.00 | Outras Despesas Correntes | 213.754.370,22 | 244.754.452,60 | 273.853.000,00 |
| 4.0.00.00 | DESPESAS DE CAPITAL | 90.084.284,89 | 171.913.547,40 | 134.555.000,00 |
| 4.4.00.00 | Investimentos | 84.579.597,42 | 161.632.547,40 | 121.245.000,00 |
| 4.5.00.00 | Inversões Financeiras | - | 1.110.000,00 | 1.000.000,00 |
| 4.6.00.00 | Amortização da Dívida | 5.504.687,47 | 9.171.000,00 | 12.310.000,00 |
| 9.9.99.99 | RESERVA DE CONTINGÊNCIA | - | 9.393.000,00 | 60.529.000,00 |
| | DESPESAS CORRENTES INTRAORÇAMENTÁRIAS | 31.420.552,08 | 31.961.000,00 | 33.541.000,00 |
| | DESPESAS DE CAPITAL INTRAORÇAMENTÁRIAS | 98.396,96 | 39.000,00 | 20.000,00 |
| TOTAL GERAL | | 719.041.727,97 | 882.708.000,00 | 945.800.000,00 |

d

M



Município do Cabo de Santo Agostinho

Estado de Pernambuco

Exercício de 2020

DESPESAS POR GRUPO DE NATUREZA

| Categoria | Despesa | Valor | % |
|-----------------|----------------------------|-----------------------|----------------|
| 3.1.00.00.00.00 | PESSOAL E ENCARGOS SOCIAIS | 471.673.000,00 | 49,87% |
| 3.2.00.00.00.00 | JUROS E ENCARGOS DA DÍVIDA | 5.170.000,00 | 0,55% |
| 3.3.00.00.00.00 | OUTRAS DESPESAS CORRENTES | 273.853.000,00 | 28,95% |
| 4.4.00.00.00.00 | INVESTIMENTOS | 121.245.000,00 | 12,82% |
| 4.5.00.00.00.00 | INVERSÕES FINANCEIRAS | 1.000.000,00 | 0,11% |
| 4.6.00.00.00.00 | AMORTIZAÇÃO DA DÍVIDA | 12.330.000,00 | 1,30% |
| 9.9.00.00.00.00 | RESERVA DE CONTINGÊNCIA | 60.529.000,00 | 6,40% |
| TOTAL | | 945.800.000,00 | 100,00% |

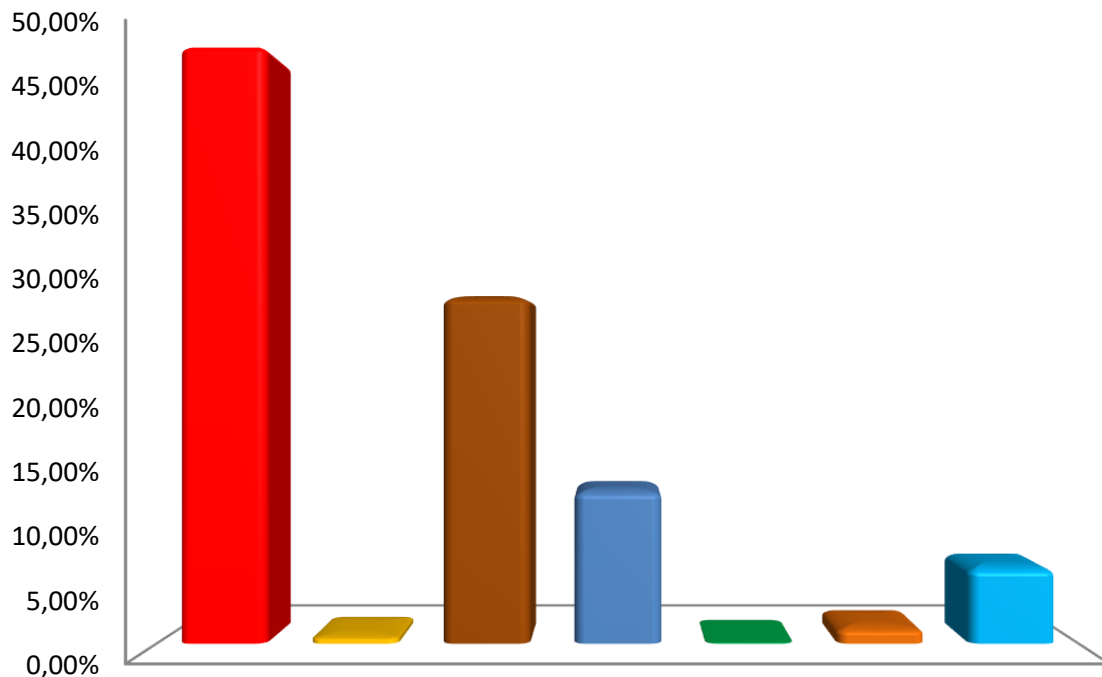

- PESSOAL E ENCARGOS SOCIAIS ■ JUROS E ENCARGOS DA DÍVIDA
- OUTRAS DESPESAS CORRENTES ■ INVESTIMENTOS
- INVERSÕES FINANCEIRAS ■ AMORTIZAÇÃO DA DÍVIDA
- RESERVA DE CONTINGÊNCIA



Município do Cabo de Santo Agostinho
Estado de Pernambuco

Distribuição das Despesas por Função

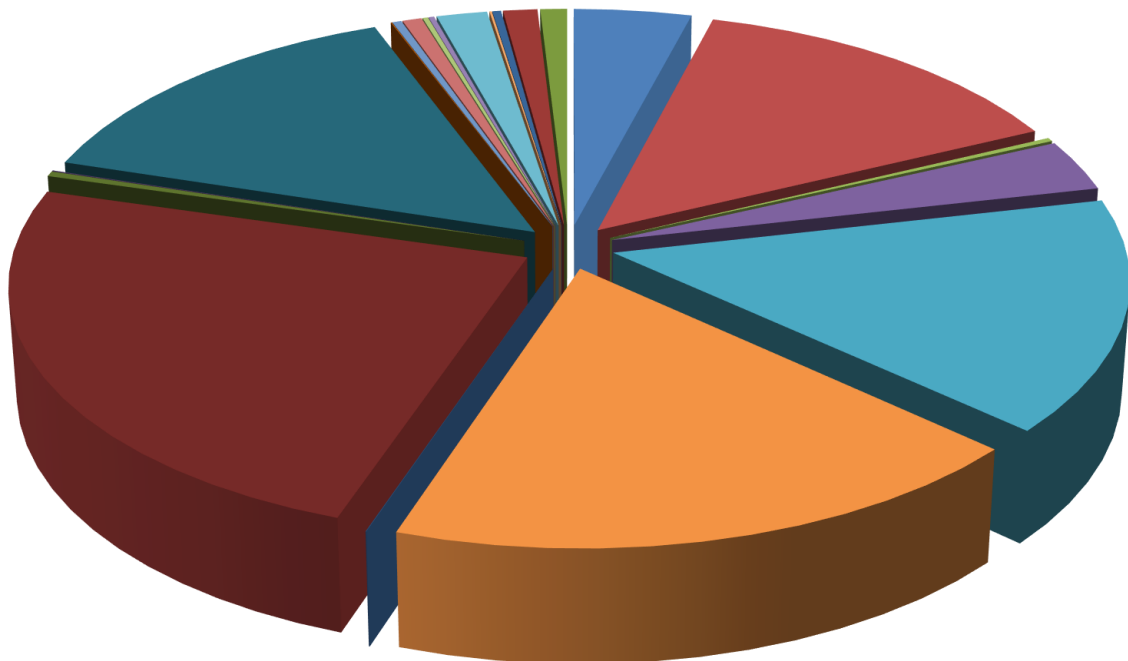

- | | | |
|------------------------------|---------------------------|---------------------------|
| ■ 01 - LEGISLATIVA | ■ 04 - ADMINISTRAÇÃO | ■ 06 - SEGURANÇA PÚBLICA |
| ■ 08 - ASSISTÊNCIA SOCIAL | ■ 09 - PREVIDÊNCIA SOCIAL | ■ 10 - SAÚDE |
| ■ 11 - TRABALHO | ■ 12 - EDUCAÇÃO | ■ 13 - CULTURA |
| ■ 14 - DIREITOS DA CIDADANIA | ■ 15 - URBANISMO | ■ 16 - HABITAÇÃO |
| ■ 17 - SANEAMENTO | ■ 18 - GESTÃO AMBIENTAL | ■ 20 - AGRICULTURA |
| ■ 23 - COMÉRCIO E SERVIÇOS | ■ 25 - ENERGIA | ■ 26 - TRANSPORTE |
| ■ 27 - DESPORTO E LAZER | ■ 28 - ENCARGOS ESPECIAIS | ■ RESERVA DE CONTINGÊNCIA |

M

d

Relatório da Despesa LOA por Função Consolidado

Valores em R\$ - LOA

| Função | 2020 |
|----------------------------|-----------------------|
| 1 Legislativa | 39.000.000,00 |
| 4 Administração | 130.433.460,00 |
| 6 Segurança Pública | 2.285.000,00 |
| 8 Assistência Social | 31.648.000,00 |
| 9 Previdência Social | 144.004.000,00 |
| 10 Saúde | 174.638.840,00 |
| 11 Trabalho | 260.000,00 |
| 12 Educação | 228.925.700,00 |
| 13 Cultura | 3.150.000,00 |
| 14 Direitos da Cidadania | 570.000,00 |
| 15 Urbanismo | 136.612.600,00 |
| 16 Habitação | 354.400,00 |
| 17 Saneamento | 3.030.000,00 |
| 18 Gestão Ambiental | 6.430.000,00 |
| 20 Agricultura | 1.840.000,00 |
| 23 Comércio e Serviços | 1.910.000,00 |
| 25 Energia | 16.810.000,00 |
| 26 Transporte | 800.000,00 |
| 27 Desporto e Lazer | 2.880.000,00 |
| 28 Encargos Especiais | 11.353.000,00 |
| 99 Reserva de Contingência | 8.865.000,00 |
| Total Geral | 945.800.000,00 |



Relatório da Despesa LOA por Subfunção Consolidado

Valores em R\$ - LOA

| Subfunção | 2020 |
|---|----------------|
| 31 Ação Legislativa | 3.150.000,00 |
| 62 Defesa do Interesse Público no Processo Judiciário | 6.245.000,00 |
| 91 Defesa da Ordem Jurídica | 45.000,00 |
| 121 Planejamento e Orçamento | 2.575.160,00 |
| 122 Administração Geral | 202.091.300,00 |
| 123 Administração Financeira | 1.940.000,00 |
| 124 Controle Interno | 710.000,00 |
| 125 Normatização e Fiscalização | 300.000,00 |
| 126 Tecnologia da Informação | 900.000,00 |
| 127 Ordenamento Territorial | 515.000,00 |
| 128 Formação de Recursos Humanos | 660.000,00 |
| 129 Administração de Receitas | 750.000,00 |
| 131 Comunicação Social | 3.675.000,00 |
| 181 Policiamento | 1.020.000,00 |
| 182 Defesa Civil | 550.000,00 |
| 183 Informação e Inteligência | 710.000,00 |
| 243 Assistência à Criança e ao Adolescente | 710.000,00 |
| 244 Assistência Comunitária | 17.640.000,00 |
| 272 Previdência do Regime Estatutário | 92.340.000,00 |
| 301 Atenção Básica | 35.710.000,00 |
| 302 Assistência Hospitalar e Ambulatorial | 87.860.840,00 |
| 303 Suporte Profilático e Terapêutico | 3.375.000,00 |
| 304 Vigilância Sanitária | 1.320.000,00 |
| 305 Vigilância Epidemiológica | 7.000.000,00 |
| 306 Alimentação e Nutrição | 14.420.000,00 |
| 331 Proteção e Benefícios ao Trabalhador | 5.250.000,00 |
| 334 Fomento ao Trabalho | 530.000,00 |
| 361 Ensino Fundamental | 160.647.000,00 |
| 364 Ensino Superior | 4.972.000,00 |
| 365 Educação Infantil | 47.206.000,00 |
| 366 Educação de Jovens e Adultos | 20.000,00 |
| 367 Educação Especial | 180.700,00 |
| 391 Patrimônio Histórico, Artístico e Arqueológico | 200.000,00 |
| 392 Difusão Cultural | 2.540.000,00 |
| 421 Custódia e Reintegração Social | 30.000,00 |
| 422 Direitos Individuais, Coletivos e Difusos | 1.803.000,00 |
| 451 Infra-Estrutura Urbana | 81.837.600,00 |
| 452 Serviços Urbanos | 71.600.000,00 |
| 482 Habitação Urbana | 204.400,00 |
| 512 Saneamento Básico Urbano | 2.800.000,00 |
| 541 Preservação e Conservação Ambiental | 20.000,00 |
| 542 Controle Ambiental | 3.570.000,00 |
| 543 Recuperação de Áreas Degradadas | 380.000,00 |
| 573 Difusão do Conhecimento Científico e Tecnológico | 50.000,00 |
| 608 Promoção da Produção Agropecuária | 700.000,00 |
| 609 Defesa Agropecuária | 50.000,00 |
| 691 Promoção Comercial | 680.000,00 |
| 695 Turismo | 1.190.000,00 |
| 752 Energia Elétrica | 50.000,00 |
| 811 Desporto de Rendimento | 110.000,00 |
| 812 Desporto Comunitário | 985.000,00 |

Relatório da Despesa LOA por Subfunção Consolidado

Valores em R\$ - LOA

| Subfunção | | 2020 |
|--------------------|---------------------------|-----------------------|
| 813 | Lazer | 100.000,00 |
| 846 | Outros Encargos Especiais | 11.353.000,00 |
| 999 | Reserva de Contingência | 60.529.000,00 |
| Total Geral | | 945.800.000,00 |

M

d



MUNICÍPIO DO CABO DE SANTO AGOSTINHO
DEMONSTRATIVO DAS RECEITAS E DESPESAS COM MANUTENÇÃO
E DESENVOLVIMENTO DO ENSINO
 (ART. 212 - CONSTITUIÇÃO FEDERAL - 1988)

| FONTES DE FINANCIAMENTO DA EDUCAÇÃO BÁSICA | | |
|--|-----------------------|---------------|
| RECEITA PREVISTA RESULTANTE DE IMPOSTOS E TRANSFERÊNCIAS | | |
| Discriminação | Valor em R\$ | % |
| IMPOSTOS MUNICIPAIS | 126.834.000,00 | 20,67 |
| DÍVIDA ATIVA | 12.148.000,00 | 1,98 |
| MULTA E JUROS DE MORA DOS TRIBUTOS E DÍVIDA ATIVA TRIBUTÁRIA | 102.000,00 | 0,02 |
| SUBTOTAL | 139.084.000,00 | 22,66 |
| TRANSFERÊNCIAS DA UNIÃO | 106.787.000,00 | 17,40 |
| FPM | 106.047.000,00 | 17,28 |
| ITR | 102.000,00 | 0,02 |
| LC 87/96 | 638.000,00 | 0,10 |
| TRANSFERÊNCIAS DO ESTADO | 367.811.000,00 | 59,94 |
| IPVA | 11.200.000,00 | 1,83 |
| ICMS | 354.750.900,00 | 57,81 |
| IPI | 1.860.100,00 | 0,30 |
| SUBTOTAL DAS TRANSFERÊNCIAS | 474.598.000,00 | 77,34 |
| TOTAL DAS RECEITAS | 613.682.000,00 | 100,00 |
| TRANSFERÊNCIAS DE RECURSOS DO FUNDEB | 117.300.000,00 | |
| TRANSFERÊNCIAS DE RECURSOS DA COMPLEMENTAÇÃO AO FUNDEB | 11.200.000,00 | |
| RENDIMENTOS DE APLICAÇÃO FINANCEIRA DO FUNDEB | 300.000,00 | |
| (-) DEDUÇÃO P/ FORM. DO FUNDEB | (93.227.600,00) | |
| TRANSF. LÍQUIDA DO FUNDEB | 35.572.400,00 | |
| OUTRAS REC. VINC. EDUCAÇÃO, EXCETO PNAE | 9.870.000,00 | |
| Nota: Segue abaixo a relação das subfunções não consideradas para fins de limite Constitucional: | | |
| 12.244 ASSISTÊNCIA COMUNITÁRIA 12.306 ALIMENTAÇÃO E NUTRIÇÃO 12.364 ENSINO SUPERIOR00000 | | |

| APLICAÇÃO NA MANUTENÇÃO E DESENVOLVIMENTO DA EDUCAÇÃO BÁSICA | | |
|---|-----------------------|---------------|
| DESPESA ORÇADA COM MANUTENÇÃO E DESENVOLVIMENTO DO ENSINO POR SUBFUNÇÃO | | |
| Discriminação | Valor em R\$ | % |
| 12.244 ASSISTÊNCIA COMUNITÁRIA | 3.100.000,00 | 1,35 |
| 12.306 ALIMENTAÇÃO E NUTRIÇÃO | 12.800.000,00 | 5,59 |
| 12.361 ENSINO FUNDAMENTAL | 160.647.000,00 | 70,17 |
| 12.364 ENSINO SUPERIOR | 4.972.000,00 | 2,17 |
| 12.365 EDUCAÇÃO INFANTIL | 47.206.000,00 | 20,62 |
| 12.366 EDUCAÇÃO DE JOVENS E ADULTOS | 20.000,00 | 0,01 |
| 12.367 EDUCAÇÃO ESPECIAL | 180.700,00 | 0,08 |
| DESPESA TOTAL COM EDUCAÇÃO | 228.925.700,00 | 100,00 |
| SUBTOTAL | 228.925.700,00 | 37,30% |
| (-) TRANSFÊNCIA LÍQUIDA DO FUNDEB | 35.572.400,00 | |
| (-) RECEITAS VINCULADAS A EDUCAÇÃO, EXCETO PNAE. | 9.870.000,00 | |
| (-) DESPESAS NÃO CONSIDERADAS NO LIMITE CONSTITUCIONAL | 20.872.000,00 | |
| DESPESAS COM AÇÕES TÍPICAS DE MDE | 162.611.300,00 | 26,50% |

M

d



MUNICÍPIO DO CABO DE SANTO AGOSTINHO
DEMONSTRATIVO DA RECEITA DE IMPOSTOS E DAS DESPESAS PRÓPRIAS COM SAÚDE
 (Art. 7º da Lei Complementar 141 de 13 de janeiro de 2012)

| FONTES DE FINANCIAMENTO DA SAÚDE | | | APLICAÇÃO EM AÇÕES E SERVIÇOS DE SAÚDE | | |
|--|-----------------------|---------------|---|-----------------------|---------------|
| RECEITA PREVISTA RESULTANTE DE IMPOSTOS E TRANSFERÊNCIAS | | | DESPESA DESTINADA ÀS AÇÕES E SERVIÇOS PÚBLICOS DE SAÚDE | | |
| Discriminação | Valor em R\$ | % | Discriminação | Valor em R\$ | % |
| IMPOSTOS MUNICIPAIS | 126.834.000,00 | 20,96 | 10.121 PLANEJAMENTO E ORÇAMENTO | 410.000,00 | 0,23 |
| DÍVIDA ATIVA | 12.148.000,00 | 2,01 | 10.122 ADMINISTRAÇÃO GERAL | 38.963.000,00 | 22,31 |
| MULTA E JUROS DE MORA DOS TRIBUTOS E DÍVIDA ATIVA TRIBUTÁRIA | 102.000,00 | 0,02 | 10.301 ATENÇÃO BÁSICA | 35.710.000,00 | 20,45 |
| SUBTOTAL | 139.084.000,00 | 22,98 | 10.302 ASSISTÊNCIA HOSPITALAR E AMBULATORIAL | 87.860.840,00 | 50,31 |
| TRANSFERÊNCIAS DA UNIÃO | 98.327.000,00 | 16,25 | 10.303 SUPORTE PROFILÁTICO E TERAPÊUTICO | 3.375.000,00 | 1,93 |
| FPM | 97.587.000,00 | 16,12 | 10.304 VIGILÂNCIA SANITÁRIA | 1.320.000,00 | 0,76 |
| ITR | 102.000,00 | 0,02 | 10.305 VIGILÂNCIA EPIDEMIOLÓGICA | 7.000.000,00 | 4,01 |
| LC 87/96 | 638.000,00 | 0,11 | | | |
| TRANSFERÊNCIAS DO ESTADO | 367.811.000,00 | 60,77 | | | |
| IPVA | 11.200.000,00 | 1,85 | | | |
| ICMS | 354.750.900,00 | 58,62 | | | |
| IPI | 1.860.100,00 | 0,31 | | | |
| SUBTOTAL DAS TRANSFERÊNCIAS | 466.138.000,00 | 77,02 | | | |
| TOTAL DAS RECEITAS | 605.222.000,00 | 100,00 | DESPESA TOTAL COM SAÚDE | 174.638.840,00 | 100,00 |
| TRANSF. DE RECURSOS DO SUS | 40.730.000,00 | | (-) TRANSF. DE RECURSOS DO SUS | 40.730.000,00 | |
| | | | (-) COMPENSAÇÃO DE CANCEL. RAP NO EXERCÍCIO ANTERIOR | - | |
| | | | DESPESAS COM AÇÕES E SERVIÇOS DE SAÚDE | 133.908.840,00 | 22,13% |

M

d



MUNICÍPIO DO CABO DE SANTO AGOSTINHO

**DEMONSTRATIVO DOS RECURSOS DESTINADOS À
CRIANÇA E AO ADOLESCENTE**

| FONTES | | |
|--|-----------------------|----------------|
| RECEITA ORÇAMENTÁRIA PREVISTA NESTE ORÇAMENTO | | |
| DISCRIMINAÇÃO | Valor em R\$ | % |
| RECEITAS CORRENTES | 886.520.000,00 | 93,73% |
| RECEITAS DE CAPITAL | 59.280.000,00 | 6,27% |
| TOTAL DAS RECEITAS | 945.800.000,00 | 100,00% |

| APLICAÇÃO | | |
|--|---------------------|--------------|
| DESPA DESTINADA PARA ASSISTÊNCIA À CRIANÇA E AO ADOLESCENTE | | |
| DISCRIMINAÇÃO | Valor em R\$ | % |
| 08.243 ASSIST. À CRIANÇA E AO ADOLESCENTE | 710.000,00 | 0,08% |
| TOTAL | 710.000,00 | 0,08% |

M

d



MUNICÍPIO DO CABO DE SANTO AGOSTINHO
DEMONSTRATIVO DOS RECURSOS DESTINADOS À
RESERVA DE CONTINGÊNCIA

| RECEITA CORRENTE PREVISTA NESTE ORÇAMENTO | | |
|--|-----------------------|----------------|
| Discriminação | Valor em R\$ | % |
| RECEITAS CORRENTES | 852.959.000,00 | 100,00% |
| TOTAL DAS RECEITAS | 852.959.000,00 | 100,00% |

| DESPESA DESTINADA A RESERVA DE CONTINGÊNCIA | | |
|--|---------------------|--------------|
| Discriminação | Valor em R\$ | % |
| RESERVA DE CONTINGÊNCIA | 8.865.000,00 | 1,04% |
| TOTAL APLICADO | 8.865.000,00 | 1,04% |

M

d

Município do Cabo de Santo Agostinho

Praça Praça Ministro André Cavalcante, s/n - Centro - 54.505-320 - Cabo de Santo Agostinho/ PE
CNPJ: 11.294.402/0001-62

39

Usuário: Zeferino Santos Pereira

Chave de Autenticação
1733-6351-847

Página
1 / 14

Anexo 2 da Lei Nº 4.320/64 - Receitas Segundo as Categorias Econômicas

| | | RECEITAS | Valores em R\$ - Período: Orçamento/2020 | |
|-------------------|---|----------------|--|---------------------|
| Código | Especificação | Desdobramento | Fonte | Categoria Econômica |
| 1 | Receitas Correntes | | | 852.959.000,00 |
| 1.1 | Impostos, Taxas e Contribuições de Melhoria | | 155.980.000,00 | |
| 1.1.1 | Impostos | 139.084.000,00 | | |
| 1.1.1.3 | Impostos sobre a Renda e Proventos de Qualquer Natureza | 27.675.000,00 | | |
| 1.1.1.3.03 | Imposto sobre a Renda - Retido na Fonte | 27.675.000,00 | | |
| 1.1.1.3.03.1 | Imposto sobre a Renda - Retido na Fonte - Trabalho | 17.475.000,00 | | |
| 1.1.1.3.03.1.1 | Imposto sobre a Renda - Retido na Fonte - Trabalho - Principal | 17.400.000,00 | | |
| 1.1.1.3.03.1.1 | Imposto sobre a Renda - Retido na Fonte - Trabalho - Principal | 17.400.000,00 | | |
| 1.1.1.3.03.1.3 | Imposto sobre a Renda - Retido na Fonte - Trabalho - Dívida Ativa | 75.000,00 | | |
| 1.1.1.3.03.1.3 | Imposto sobre a Renda - Retido na Fonte - Trabalho - Dívida Ativa | 75.000,00 | | |
| 1.1.1.3.03.4 | Imposto sobre a Renda - Retido na Fonte - Outros Rendimentos | 10.200.000,00 | | |
| 1.1.1.3.03.4.1 | Imposto sobre a Renda - Retido na Fonte - Outros Rendimentos - Principal | 10.200.000,00 | | |
| 1.1.1.3.03.4.1 | Imposto sobre a Renda - Retido na Fonte - Outros Rendimentos - Principal | 10.200.000,00 | | |
| 1.1.1.8 | Impostos Específicos de Estados/DF Municípios | 111.409.000,00 | | |
| 1.1.1.8.01 | Impostos sobre o Patrimônio para Estados/DF/Municípios | 46.508.000,00 | | |
| 1.1.1.8.01.1 | Imposto sobre a Propriedade Predial e Territorial Urbana | 36.503.000,00 | | |
| 1.1.1.8.01.1.1 | Imposto sobre a Propriedade Predial e Territorial Urbana - Principal | 24.400.000,00 | | |
| 1.1.1.8.01.1.1.01 | Imposto Predial | 19.000.000,00 | | |
| 1.1.1.8.01.1.1.01 | Imposto Predial | 19.000.000,00 | | |
| 1.1.1.8.01.1.1.02 | Imposto Territorial Urbano | 5.400.000,00 | | |
| 1.1.1.8.01.1.1.02 | Imposto Territorial Urbano | 5.400.000,00 | | |
| 1.1.1.8.01.1.2 | Imposto sobre a Propriedade Predial e Territorial Urbana - Multas e Juros | 3.000,00 | | |
| 1.1.1.8.01.1.2 | Imposto sobre a Propriedade Predial e Territorial Urbana - Multas e Juros | 3.000,00 | | |
| 1.1.1.8.01.1.3 | Imposto sobre a Propriedade Predial e Territorial Urbana - Dívida Ativa | 12.000.000,00 | | |
| 1.1.1.8.01.1.3 | Imposto sobre a Propriedade Predial e Territorial Urbana - Dívida Ativa | 12.000.000,00 | | |
| 1.1.1.8.01.1.4 | Imposto sobre a Propriedade Predial e Territorial Urbana - Dívida Ativa - Multas e Juros | 100.000,00 | | |
| 1.1.1.8.01.1.4 | Imposto sobre a Propriedade Predial e Territorial Urbana - Dívida Ativa - Multas e Juros | 100.000,00 | | |
| 1.1.1.8.01.4 | Imposto sobre Transmissão "Inter Vivos" de Bens Imóveis e de Direitos Reais sobre Imóveis | 10.005.000,00 | | |
| 1.1.1.8.01.4.1 | Imposto sobre Transmissão "Inter Vivos" de Bens Imóveis e de Direitos Reais sobre Imóveis - Principal | 10.000.000,00 | | |
| 1.1.1.8.01.4.1 | Imposto sobre Transmissão "Inter Vivos" de Bens Imóveis e de Direitos Reais sobre Imóveis - Principal | 10.000.000,00 | | |
| 1.1.1.8.01.4.2 | Imposto sobre Transmissão "Inter Vivos" de Bens Imóveis e de Direitos Reais sobre Imóveis - Multas e Juros | 1.000,00 | | |
| 1.1.1.8.01.4.2 | Imposto sobre Transmissão "Inter Vivos" de Bens Imóveis e de Direitos Reais sobre Imóveis - Multas e Juros | 1.000,00 | | |
| 1.1.1.8.01.4.3 | Imposto sobre Transmissão "Inter Vivos" de Bens Imóveis e de Direitos Reais sobre Imóveis - Dívida Ativa | 3.000,00 | | |
| 1.1.1.8.01.4.3 | Imposto sobre Transmissão "Inter Vivos" de Bens Imóveis e de Direitos Reais sobre Imóveis - Dívida Ativa | 3.000,00 | | |
| 1.1.1.8.01.4.4 | Imposto sobre Transmissão "Inter Vivos" de Bens Imóveis e de Direitos Reais sobre Imóveis - Dívida Ativa - Multas e Juros | 1.000,00 | | |
| 1.1.1.8.01.4.4 | Imposto sobre Transmissão "Inter Vivos" de Bens Imóveis e de Direitos Reais sobre Imóveis - Dívida Ativa - Multas e Juros | 1.000,00 | | |
| 1.1.1.8.02 | Impostos sobre a Produção, circulação de Mercadorias e Serviços | 64.901.000,00 | | |
| 1.1.1.8.02.3 | Imposto sobre Serviços de Qualquer Natureza | 64.901.000,00 | | |
| 1.1.1.8.02.3.1 | Imposto sobre Serviços de Qualquer Natureza - Principal | 64.780.000,00 | | |
| 1.1.1.8.02.3.1.01 | Imposto sobre Serviços de Qualquer Natureza | 8.800.000,00 | | |
| 1.1.1.8.02.3.1.01 | Imposto sobre Serviços de Qualquer Natureza | 8.800.000,00 | | |
| 1.1.1.8.02.3.1.02 | Imposto sobre Serviços de Qualquer Natureza - Simples Nacional | 3.700.000,00 | | |
| 1.1.1.8.02.3.1.02 | Imposto sobre Serviços de Qualquer Natureza - Simples Nacional | 3.700.000,00 | | |

Município do Cabo de Santo Agostinho

Praça Praça Ministro André Cavalcante, s/n - Centro - 54.505-320 - Cabo de Santo Agostinho/ PE
CNPJ: 11.294.402/0001-62

40

Usuário: Zeferino Santos Pereira

Chave de Autenticação
1733-6351-847

Página
2 / 14

Anexo 2 da Lei Nº 4.320/64 - Receitas Segundo as Categorias Econômicas

RECEITAS

Valores em R\$ - Período: Orçamento/2020

| | | |
|-------------------|---|---------------|
| 1.1.1.8.02.3.1.03 | ISS - Próprio | 22.300.000,00 |
| 1.1.1.8.02.3.1.03 | ISS - Próprio | 22.300.000,00 |
| 1.1.1.8.02.3.1.04 | Imposto sobre Serviços de Qualquer Natureza - Substituição | 28.600.000,00 |
| 1.1.1.8.02.3.1.04 | Imposto sobre Serviços de Qualquer Natureza - Substituição | 28.600.000,00 |
| 1.1.1.8.02.3.1.05 | Imposto sobre Serviços de Qualquer Natureza - Estimativa | 50.000,00 |
| 1.1.1.8.02.3.1.05 | Imposto sobre Serviços de Qualquer Natureza - Estimativa | 50.000,00 |
| 1.1.1.8.02.3.1.06 | Imposto sobre Serviços de Qualquer Natureza - Convênio STN | 1.100.000,00 |
| 1.1.1.8.02.3.1.06 | Imposto sobre Serviços de Qualquer Natureza - Convênio STN | 1.100.000,00 |
| 1.1.1.8.02.3.1.07 | ISQN - Ofício | 230.000,00 |
| 1.1.1.8.02.3.1.07 | ISQN - Ofício | 230.000,00 |
| 1.1.1.8.02.3.2 | Imposto sobre Serviços de Qualquer Natureza - Multas e Juros | 50.000,00 |
| 1.1.1.8.02.3.2 | Imposto sobre Serviços de Qualquer Natureza - Multas e Juros | 50.000,00 |
| 1.1.1.8.02.3.3 | Imposto sobre Serviços de Qualquer Natureza - Dívida Ativa | 70.000,00 |
| 1.1.1.8.02.3.3 | Imposto sobre Serviços de Qualquer Natureza - Dívida Ativa | 70.000,00 |
| 1.1.1.8.02.3.4 | Imposto sobre Serviços de Qualquer Natureza - Dívida Ativa - Multas e Juros | 1.000,00 |
| 1.1.1.8.02.3.4 | Imposto sobre Serviços de Qualquer Natureza - Dívida Ativa - Multas e Juros | 1.000,00 |
| 1.1.2 | Taxas | 16.896.000,00 |
| 1.1.2.1 | Taxas pelo Exercício do Poder de Polícia | 307.000,00 |
| 1.1.2.1.04 | Taxa de Controle e Fiscalização Ambiental | 307.000,00 |
| 1.1.2.1.04.1 | Taxa de Controle e Fiscalização Ambiental | 307.000,00 |
| 1.1.2.1.04.1.1 | Taxa de Controle e Fiscalização Ambiental - Principal | 300.000,00 |
| 1.1.2.1.04.1.1 | Taxa de Controle e Fiscalização Ambiental - Principal | 300.000,00 |
| 1.1.2.1.04.1.2 | Taxa de Controle e Fiscalização Ambiental - Multas e Juros | 5.000,00 |
| 1.1.2.1.04.1.2 | Taxa de Controle e Fiscalização Ambiental - Multas e Juros | 5.000,00 |
| 1.1.2.1.04.1.3 | Taxa de Controle e Fiscalização Ambiental - Dívida Ativa | 1.000,00 |
| 1.1.2.1.04.1.3 | Taxa de Controle e Fiscalização Ambiental - Dívida Ativa | 1.000,00 |
| 1.1.2.1.04.1.4 | Taxa de Controle e Fiscalização Ambiental - Dívida Ativa - Multas e Juros | 1.000,00 |
| 1.1.2.1.04.1.4 | Taxa de Controle e Fiscalização Ambiental - Dívida Ativa - Multas e Juros | 1.000,00 |
| 1.1.2.2 | Taxas pela Prestação de Serviços | 12.638.000,00 |
| 1.1.2.2.01 | Taxas pela Prestação de Serviços | 12.638.000,00 |
| 1.1.2.2.01.1 | Taxas pela Prestação de Serviços | 12.638.000,00 |
| 1.1.2.2.01.1.1 | Taxas pela Prestação de Serviços - Principal | 12.271.000,00 |
| 1.1.2.2.01.1.1.01 | Taxa de Cemitérios - Principal | 570.000,00 |
| 1.1.2.2.01.1.1.01 | Taxa de Cemitérios - Principal | 570.000,00 |
| 1.1.2.2.01.1.1.02 | Taxa de Apresentação e Manutenção de Vias Públicas - Principal | 1.000,00 |
| 1.1.2.2.01.1.1.02 | Taxa de Apresentação e Manutenção de Vias Públicas - Principal | 1.000,00 |
| 1.1.2.2.01.1.1.03 | Taxa de Limpeza Pública - Principal | 11.000.000,00 |
| 1.1.2.2.01.1.1.03 | Taxa de Limpeza Pública - Principal | 11.000.000,00 |
| 1.1.2.2.01.1.1.99 | Outras Taxas pela Prestação de Serviços - Principal | 700.000,00 |
| 1.1.2.2.01.1.1.99 | Outras Taxas pela Prestação de Serviços - Principal | 700.000,00 |
| 1.1.2.2.01.1.2 | Taxas pela Prestação de Serviços - Multas e Juros | 203.000,00 |
| 1.1.2.2.01.1.2.01 | Taxa de Cemitérios - Multas e Juros | 1.000,00 |
| 1.1.2.2.01.1.2.01 | Taxa de Cemitérios - Multas e Juros | 1.000,00 |
| 1.1.2.2.01.1.2.02 | Taxa de Apresentação e Manutenção de Vias Públicas - Multas e Juros | 1.000,00 |
| 1.1.2.2.01.1.2.02 | Taxa de Apresentação e Manutenção de Vias Públicas - Multas e Juros | 1.000,00 |

Município do Cabo de Santo Agostinho

Praça Praça Ministro André Cavalcante, s/n - Centro - 54.505-320 - Cabo de Santo Agostinho/ PE
CNPJ: 11.294.402/0001-62

41

Usuário: Zeferino Santos Pereira

Chave de Autenticação
1733-6351-847

Página
3 / 14

Anexo 2 da Lei Nº 4.320/64 - Receitas Segundo as Categorias Econômicas

RECEITAS

Valores em R\$ - Período: Orçamento/2020

| | | |
|-------------------|---|--------------|
| 1.1.2.2.01.1.2.03 | Taxa de Limpeza Pública - Multas e Juros | 1.000,00 |
| 1.1.2.2.01.1.2.03 | Taxa de Limpeza Pública - Multas e Juros | 1.000,00 |
| 1.1.2.2.01.1.2.99 | Outras Taxas pela Prestação de Serviços - Multas e Juros | 200.000,00 |
| 1.1.2.2.01.1.2.99 | Outras Taxas pela Prestação de Serviços - Multas e Juros | 200.000,00 |
| 1.1.2.2.01.1.3 | Taxas pela Prestação de Serviços - Dívida Ativa | 160.000,00 |
| 1.1.2.2.01.1.3.01 | Taxa de Cemitérios - Dívida Ativa | 1.000,00 |
| 1.1.2.2.01.1.3.01 | Taxa de Cemitérios - Dívida Ativa | 1.000,00 |
| 1.1.2.2.01.1.3.02 | Taxa de Apresentação e Manutenção de Vias Públicas - Dívida Ativa | 1.000,00 |
| 1.1.2.2.01.1.3.02 | Taxa de Apresentação e Manutenção de Vias Públicas - Dívida Ativa | 1.000,00 |
| 1.1.2.2.01.1.3.03 | Taxa de Limpeza Pública - Dívida Ativa | 1.000,00 |
| 1.1.2.2.01.1.3.03 | Taxa de Limpeza Pública - Dívida Ativa | 1.000,00 |
| 1.1.2.2.01.1.3.99 | Outras Taxas pela Prestação de Serviços - Dívida Ativa | 157.000,00 |
| 1.1.2.2.01.1.3.99 | Outras Taxas pela Prestação de Serviços - Dívida Ativa | 157.000,00 |
| 1.1.2.2.01.1.4 | Taxas pela Prestação de Serviços - Dívida Ativa - Multas e Juros | 4.000,00 |
| 1.1.2.2.01.1.4.01 | Taxa de Cemitérios - Dívida Ativa - Multas e Juros | 1.000,00 |
| 1.1.2.2.01.1.4.01 | Taxa de Cemitérios - Dívida Ativa - Multas e Juros | 1.000,00 |
| 1.1.2.2.01.1.4.02 | Taxa de Apresentação e Manutenção de Vias Públicas - Dívida Ativa - Multas e Juros | 1.000,00 |
| 1.1.2.2.01.1.4.02 | Taxa de Apresentação e Manutenção de Vias Públicas - Dívida Ativa - Multas e Juros | 1.000,00 |
| 1.1.2.2.01.1.4.03 | Taxa de Limpeza Pública - Dívida Ativa - Multas e Juros | 1.000,00 |
| 1.1.2.2.01.1.4.03 | Taxa de Limpeza Pública - Dívida Ativa - Multas e Juros | 1.000,00 |
| 1.1.2.2.01.1.4.99 | Outras Taxas pela Prestação de Serviços - Dívida Ativa - Multas e Juros | 1.000,00 |
| 1.1.2.2.01.1.4.99 | Outras Taxas pela Prestação de Serviços - Dívida Ativa - Multas e Juros | 1.000,00 |
| 1.1.2.8 | Taxas - Específicas de Estados, DF e Municípios | 3.951.000,00 |
| 1.1.2.8.01 | Taxas de Inspeção, Controle e Fiscalização | 3.951.000,00 |
| 1.1.2.8.01.1 | Taxa de Fiscalização de Vigilância Sanitária | 153.000,00 |
| 1.1.2.8.01.1.1 | Taxa de Fiscalização de Vigilância Sanitária - Principal | 150.000,00 |
| 1.1.2.8.01.1.1 | Taxa de Fiscalização de Vigilância Sanitária - Principal | 150.000,00 |
| 1.1.2.8.01.1.2 | Taxa de Fiscalização de Vigilância Sanitária - Multas e Juros | 1.000,00 |
| 1.1.2.8.01.1.2 | Taxa de Fiscalização de Vigilância Sanitária - Multas e Juros | 1.000,00 |
| 1.1.2.8.01.1.3 | Taxa de Fiscalização de Vigilância Sanitária - Dívida Ativa | 1.000,00 |
| 1.1.2.8.01.1.3 | Taxa de Fiscalização de Vigilância Sanitária - Dívida Ativa | 1.000,00 |
| 1.1.2.8.01.1.4 | Taxa de Fiscalização de Vigilância Sanitária - Dívida Ativa - Multas e Juros | 1.000,00 |
| 1.1.2.8.01.1.4 | Taxa de Fiscalização de Vigilância Sanitária - Dívida Ativa - Multas e Juros | 1.000,00 |
| 1.1.2.8.01.9 | Taxas de Inspeção, Controle e Fiscalização - Outras | 3.798.000,00 |
| 1.1.2.8.01.9.1 | Taxas de Inspeção, Controle e Fiscalização - Outras - Principal | 3.560.000,00 |
| 1.1.2.8.01.9.1.02 | Taxa de Licença para Funcionamento de Estabelecimentos Comerciais, Indústrias e Prestadoras de Serviços - Principal | 2.700.000,00 |
| 1.1.2.8.01.9.1.02 | Taxa de Licença para Funcionamento de Estabelecimentos Comerciais, Indústrias e Prestadoras de Serviços - Principal | 2.700.000,00 |
| 1.1.2.8.01.9.1.06 | Taxa de Licença para Execução de Obras - Principal | 10.000,00 |
| 1.1.2.8.01.9.1.06 | Taxa de Licença para Execução de Obras - Principal | 10.000,00 |
| 1.1.2.8.01.9.1.07 | Taxa de Serviços de Engenharia - Principal | 500.000,00 |
| 1.1.2.8.01.9.1.07 | Taxa de Serviços de Engenharia - Principal | 500.000,00 |
| 1.1.2.8.01.9.1.14 | Taxa de Mercados, Feiras e Matadouros - Principal | 350.000,00 |
| 1.1.2.8.01.9.1.14 | Taxa de Mercados, Feiras e Matadouros - Principal | 350.000,00 |
| 1.1.2.8.01.9.2 | Taxas de Inspeção, Controle e Fiscalização - Outras - Multas e Juros | 230.000,00 |

Município do Cabo de Santo Agostinho

Praça Praça Ministro André Cavalcante, s/n - Centro - 54.505-320 - Cabo de Santo Agostinho/ PE
CNPJ: 11.294.402/0001-62

42

Usuário: Zeferino Santos Pereira

Chave de Autenticação
1733-6351-847

Página
4 / 14

Anexo 2 da Lei Nº 4.320/64 - Receitas Segundo as Categorias Econômicas

RECEITAS

Valores em R\$ - Período: Orçamento/2020

| | | |
|-------------------|---|---------------|
| 1.1.2.8.01.9.2.02 | Taxa de Licença para Funcionamento de Estabelecimentos Comerciais, Indústrias e Prestadoras de Serviços - Multas e Juros | 1.000,00 |
| 1.1.2.8.01.9.2.02 | Taxa de Licença para Funcionamento de Estabelecimentos Comerciais, Indústrias e Prestadoras de Serviços - Multas e Juros | 1.000,00 |
| 1.1.2.8.01.9.2.06 | Taxa de Licença para Execução de Obras - Multas e Juros | 1.000,00 |
| 1.1.2.8.01.9.2.06 | Taxa de Licença para Execução de Obras - Multas e Juros | 1.000,00 |
| 1.1.2.8.01.9.2.07 | Taxa de Serviços de Engenharia - Multas e Juros | 1.000,00 |
| 1.1.2.8.01.9.2.07 | Taxa de Serviços de Engenharia - Multas e Juros | 1.000,00 |
| 1.1.2.8.01.9.2.14 | Taxa de Mercados, Feiras e Matadouros - Multas e Juros | 1.000,00 |
| 1.1.2.8.01.9.2.14 | Taxa de Mercados, Feiras e Matadouros - Multas e Juros | 1.000,00 |
| 1.1.2.8.01.9.2.99 | Outras taxas pelo exercício do Poder de Polícia- Multas e Juros | 226.000,00 |
| 1.1.2.8.01.9.2.99 | Outras taxas pelo exercício do Poder de Polícia- Multas e Juros | 226.000,00 |
| 1.1.2.8.01.9.3 | Taxas de Inspeção, Controle e Fiscalização - Outras - Dívida Ativa | 4.000,00 |
| 1.1.2.8.01.9.3.02 | Taxa de Licença para Funcionamento de Estabelecimentos Comerciais, Indústrias e Prestadoras de Serviços - Dívida Ativa | 1.000,00 |
| 1.1.2.8.01.9.3.02 | Taxa de Licença para Funcionamento de Estabelecimentos Comerciais, Indústrias e Prestadoras de Serviços - Dívida Ativa | 1.000,00 |
| 1.1.2.8.01.9.3.06 | Taxa de Licença para Execução de Obras - Dívida Ativa | 1.000,00 |
| 1.1.2.8.01.9.3.06 | Taxa de Licença para Execução de Obras - Dívida Ativa | 1.000,00 |
| 1.1.2.8.01.9.3.07 | Taxa de Serviços de Engenharia - Dívida Ativa | 1.000,00 |
| 1.1.2.8.01.9.3.07 | Taxa de Serviços de Engenharia - Dívida Ativa | 1.000,00 |
| 1.1.2.8.01.9.3.14 | Taxa de Mercados, Feiras e Matadouros - Dívida Ativa | 1.000,00 |
| 1.1.2.8.01.9.3.14 | Taxa de Mercados, Feiras e Matadouros - Dívida Ativa | 1.000,00 |
| 1.1.2.8.01.9.4 | Taxas de Inspeção, Controle e Fiscalização - Outras - Dívida Ativa - Multas e Juros | 4.000,00 |
| 1.1.2.8.01.9.4.02 | Taxa de Licença para Funcionamento de Estabelecimentos Comerciais, Indústrias e Prestadoras de Serviços - Dívida Ativa - Multas e Juros | 1.000,00 |
| 1.1.2.8.01.9.4.02 | Taxa de Licença para Funcionamento de Estabelecimentos Comerciais, Indústrias e Prestadoras de Serviços - Dívida Ativa - Multas e Juros | 1.000,00 |
| 1.1.2.8.01.9.4.06 | Taxa de Licença para Execução de Obras - Dívida Ativa - Multas e Juros | 1.000,00 |
| 1.1.2.8.01.9.4.06 | Taxa de Licença para Execução de Obras - Dívida Ativa - Multas e Juros | 1.000,00 |
| 1.1.2.8.01.9.4.07 | Taxa de Serviços de Engenharia - Dívida Ativa - Multas e Juros | 1.000,00 |
| 1.1.2.8.01.9.4.07 | Taxa de Serviços de Engenharia - Dívida Ativa - Multas e Juros | 1.000,00 |
| 1.1.2.8.01.9.4.14 | Taxa de Mercados, Feiras e Matadouros - Dívida Ativa - Multas e Juros | 1.000,00 |
| 1.1.2.8.01.9.4.14 | Taxa de Mercados, Feiras e Matadouros - Dívida Ativa - Multas e Juros | 1.000,00 |
| 1.2 | Contribuições | |
| 1.2.1 | Contribuições Sociais | 21.265.000,00 |
| 1.2.1.8 | Contribuições Sociais específicas de Estados, DF, Municípios | 21.265.000,00 |
| 1.2.1.8.01 | Contribuição do Servidor Civil para o Plano de Seguridade Social - CPSSS - Específico de EST/DF/MUN | 21.265.000,00 |
| 1.2.1.8.01.1 | CPSSS do Servidor Civil Ativo | 20.291.000,00 |
| 1.2.1.8.01.1.1 | CPSSS do Servidor Civil Ativo | 20.291.000,00 |
| 1.2.1.8.01.1.1.01 | Contribuição do Servidor - Prefeitura Municipal | 14.355.000,00 |
| 1.2.1.8.01.1.1.01 | Contribuição do Servidor - Prefeitura Municipal | 14.355.000,00 |
| 1.2.1.8.01.1.1.02 | Contribuição do Servidor - Fundo Municipal de Saúde | 5.446.000,00 |
| 1.2.1.8.01.1.1.02 | Contribuição do Servidor - Fundo Municipal de Saúde | 5.446.000,00 |
| 1.2.1.8.01.1.1.03 | Contribuição do Servidor - FACHUCA | 271.000,00 |
| 1.2.1.8.01.1.1.03 | Contribuição do Servidor - FACHUCA | 271.000,00 |
| 1.2.1.8.01.1.1.04 | Contribuição do Servidor - Câmara Municipal | 201.000,00 |

d

3

32.709.000,00

Município do Cabo de Santo Agostinho

Praça Praça Ministro André Cavalcante, s/n - Centro - 54.505-320 - Cabo de Santo Agostinho/ PE
CNPJ: 11.294.402/0001-62

43

Usuário: Zeferino Santos Pereira

Chave de Autenticação
1733-6351-847

Página
5 / 14

Anexo 2 da Lei Nº 4.320/64 - Receitas Segundo as Categorias Econômicas

RECEITAS

Valores em R\$ - Período: Orçamento/2020

| | | | |
|----------------------|--|---------------|---------------|
| 1.2.1.8.01.1.1.04 | Contribuição do Servidor - Câmara Municipal | 201.000,00 | |
| 1.2.1.8.01.1.1.05 | Contribuição do Servidor - CABOPREV | 18.000,00 | |
| 1.2.1.8.01.1.1.05 | Contribuição do Servidor - CABOPREV | 18.000,00 | |
| 1.2.1.8.01.2 | CPSSS do Servidor Civil Inativo | 873.000,00 | |
| 1.2.1.8.01.2.1 | CPSSS do Servidor Civil Inativo | 873.000,00 | |
| 1.2.1.8.01.2.1.01 | Contribuição dos Servidores Inativos Civis para o RPPS | 873.000,00 | |
| 1.2.1.8.01.2.1.01 | Contribuição dos Servidores Inativos Civis para o RPPS | 873.000,00 | |
| 1.2.1.8.01.3 | CPSSS do Servidor Civil - Pensionistas | 101.000,00 | |
| 1.2.1.8.01.3.1 | Contribuição dos Pensionistas para o RPPS | 101.000,00 | |
| 1.2.1.8.01.3.1.01 | Contribuição dos Servidores Pensionistas Civis para o RPPS | 101.000,00 | |
| 1.2.1.8.01.3.1.01 | Contribuição dos Servidores Pensionistas Civis para o RPPS | 101.000,00 | |
| 1.2.4 | Contribuição para o Custeio do Serviço de Iluminação Pública | 11.444.000,00 | |
| 1.2.4.0.00.1 | Contribuição para o Custeio do Serviço de Iluminação Pública | 11.444.000,00 | |
| 1.2.4.0.00.1.1 | Contribuição para o Custeio do Serviço de Iluminação Pública - Principal | 11.444.000,00 | |
| 1.2.4.0.00.1.1 | Contribuição para o Custeio do Serviço de Iluminação Pública - Principal | 11.444.000,00 | |
| 1.3 | Receita Patrimonial | | 52.170.000,00 |
| 1.3.1 | Exploração do Patrimônio Imobiliário do Estado | 69.000,00 | |
| 1.3.1.0.01 | Aluguéis, Arrendamentos, Foros, Laudêmos, Tarifas de Ocupação | 69.000,00 | |
| 1.3.1.0.01.1 | Aluguéis e Arrendamentos | 69.000,00 | |
| 1.3.1.0.01.1.1 | Aluguéis e Arrendamentos - Principal | 69.000,00 | |
| 1.3.1.0.01.1.1 | Aluguéis e Arrendamentos - Principal | 54.000,00 | |
| 1.3.1.0.01.1.1.01 | Aluguéis e Arrendamentos - FACHUCA - Principal | 15.000,00 | |
| 1.3.1.0.01.1.1.01 | Aluguéis e Arrendamentos - FACHUCA - Principal | 15.000,00 | |
| 1.3.2 | Valores Mobiliários | 51.201.000,00 | |
| 1.3.2.1 | Juros e Correções Monetárias | 50.701.000,00 | |
| 1.3.2.1.00.1 | Remuneração de Depósitos Bancários | 27.617.000,00 | |
| 1.3.2.1.00.1.1 | Remuneração de Depósitos Bancários - Principal | 27.617.000,00 | |
| 1.3.2.1.00.1.1.02 | Receita de Remuneração de Depósitos Bancários de Recursos Vinculados - FUNDEB | 300.000,00 | |
| 1.3.2.1.00.1.1.02 | Receita de Remuneração de Depósitos Bancários de Recursos Vinculados - FUNDEB | 300.000,00 | |
| 1.3.2.1.00.1.1.03 | Receita de Remuneração de Depósitos Bancários de Recursos Vinculados - Fundo Municipal de Saúde | 450.000,00 | |
| 1.3.2.1.00.1.1.03.01 | Receita de Remuneração de Depósitos Bancários de Recursos Vinculados - Bloco Custeio - União | 200.000,00 | |
| 1.3.2.1.00.1.1.03.01 | Receita de Remuneração de Depósitos Bancários de Recursos Vinculados - Bloco Custeio - União | 200.000,00 | |
| 1.3.2.1.00.1.1.03.02 | Receita de Remuneração de Depósitos Bancários de Recursos Vinculados - Bloco Investimento - União | 150.000,00 | |
| 1.3.2.1.00.1.1.03.02 | Receita de Remuneração de Depósitos Bancários de Recursos Vinculados - Bloco Investimento - União | 150.000,00 | |
| 1.3.2.1.00.1.1.03.03 | Receita de Remuneração de Depósitos Bancários de Recursos Vinculados - Bloco Custeio - Estado | 40.000,00 | |
| 1.3.2.1.00.1.1.03.03 | Receita de Remuneração de Depósitos Bancários de Recursos Vinculados - Bloco Custeio - Estado | 40.000,00 | |
| 1.3.2.1.00.1.1.03.04 | Receita de Remuneração de Depósitos Bancários de Recursos Vinculados - Bloco Investimento - Estado | 60.000,00 | |
| 1.3.2.1.00.1.1.03.04 | Receita de Remuneração de Depósitos Bancários de Recursos Vinculados - Bloco Investimento - Estado | 60.000,00 | |
| 1.3.2.1.00.1.1.04 | Receita de Remuneração de Depósitos Bancários de Recursos Vinculados - FNDE | 200.000,00 | |
| 1.3.2.1.00.1.1.04 | Receita de Remuneração de Depósitos Bancários de Recursos Vinculados - FNDE | 200.000,00 | |
| 1.3.2.1.00.1.1.07 | Receita de Remuneração de Depósitos Bancários de Recursos Vinculados - Fundo Nacional de Assistência Social (FNAS) | 20.000,00 | |
| 1.3.2.1.00.1.1.07 | Receita de Remuneração de Depósitos Bancários de Recursos Vinculados - Fundo Nacional de Assistência Social (FNAS) | 20.000,00 | |
| 1.3.2.1.00.1.1.08 | Receita de Remuneração de Depósitos Bancários de Recursos Vinculados - Prefeitura Municipal | 4.000.000,00 | |
| 1.3.2.1.00.1.1.08 | Receita de Remuneração de Depósitos Bancários de Recursos Vinculados - Prefeitura Municipal | 4.000.000,00 | |

Município do Cabo de Santo Agostinho

Praça Praça Ministro André Cavalcante, s/n - Centro - 54.505-320 - Cabo de Santo Agostinho/ PE
CNPJ: 11.294.402/0001-62

44

Usuário: Zeferino Santos Pereira

Chave de Autenticação
1733-6351-847

Página
6 / 14

Anexo 2 da Lei Nº 4.320/64 - Receitas Segundo as Categorias Econômicas

RECEITAS

Valores em R\$ - Período: Orçamento/2020

| | | | |
|----------------------|--|----------------|----------------|
| 1.3.2.1.00.1.1.09 | Receita de Remuneração de Depósitos Bancários de Recursos Vinculados - FMDS | 2.000,00 | |
| 1.3.2.1.00.1.1.09 | Receita de Remuneração de Depósitos Bancários de Recursos Vinculados - FMDS | 2.000,00 | |
| 1.3.2.1.00.1.1.10 | Receita de Remuneração de Depósitos Bancários de Recursos Vinculados - FUNDECA | 2.000,00 | |
| 1.3.2.1.00.1.1.10 | Receita de Remuneração de Depósitos Bancários de Recursos Vinculados - FUNDECA | 2.000,00 | |
| 1.3.2.1.00.1.1.99 | Remuneração de Outros Depósitos Bancários - Recursos Não Vinculados | 22.643.000,00 | |
| 1.3.2.1.00.1.1.99.01 | Remuneração de Outros Depósitos Bancários - Recursos Não Vinculados - FMS | 20.000,00 | |
| 1.3.2.1.00.1.1.99.01 | Remuneração de Outros Depósitos Bancários - Recursos Não Vinculados - FMS | 20.000,00 | |
| 1.3.2.1.00.1.1.99.02 | Remuneração de Outros Depósitos Bancários - Recursos Não Vinculados - PM | 22.615.000,00 | |
| 1.3.2.1.00.1.1.99.02 | Remuneração de Outros Depósitos Bancários - Recursos Não Vinculados - PM | 22.615.000,00 | |
| 1.3.2.1.00.1.1.99.03 | Remuneração de Outros Depósitos Bancários - Recursos Não Vinculados - FMAS | 2.000,00 | |
| 1.3.2.1.00.1.1.99.03 | Remuneração de Outros Depósitos Bancários - Recursos Não Vinculados - FMAS | 2.000,00 | |
| 1.3.2.1.00.1.1.99.04 | Remuneração de Outros Depósitos Bancários - Recursos Não Vinculados - FACHUCA | 2.000,00 | |
| 1.3.2.1.00.1.1.99.04 | Remuneração de Outros Depósitos Bancários - Recursos Não Vinculados - FACHUCA | 2.000,00 | |
| 1.3.2.1.00.1.1.99.05 | Remuneração de Outros Depósitos Bancários - Recursos Não Vinculados - FUNDECA | 2.000,00 | |
| 1.3.2.1.00.1.1.99.05 | Remuneração de Outros Depósitos Bancários - Recursos Não Vinculados - FUNDECA | 2.000,00 | |
| 1.3.2.1.00.1.1.99.06 | Remuneração de Outros Depósitos Bancários - Recursos Não Vinculados - FMDS | 2.000,00 | |
| 1.3.2.1.00.1.1.99.06 | Remuneração de Outros Depósitos Bancários - Recursos Não Vinculados - FMDS | 2.000,00 | |
| 1.3.2.1.00.4 | Remuneração dos Recursos do Regime Próprio de Previdência Social - RPPS | 23.084.000,00 | |
| 1.3.2.1.00.4.1 | Remuneração dos Recursos do Regime Próprio de Previdência Social - RPPS - Principal | 23.084.000,00 | |
| 1.3.2.1.00.4.1.01 | Remuneração dos Investimentos do Regime Próprio de Previdência do Servidor em Renda Fixa | 23.084.000,00 | |
| 1.3.2.1.00.4.1.01 | Remuneração dos Investimentos do Regime Próprio de Previdência do Servidor em Renda Fixa | 23.084.000,00 | |
| 1.3.2.9 | Outros Valores Mobiliários | 500.000,00 | |
| 1.3.2.9.00.1 | Outros Valores Mobiliários | 500.000,00 | |
| 1.3.2.9.00.1.1 | Outros Valores Mobiliários - Principal | 500.000,00 | |
| 1.3.2.9.00.1.1 | Outros Valores Mobiliários - Principal | 500.000,00 | |
| 1.3.3 | Delegação de Serviços Públicos Mediante Concessão, Permissão, Autorização ou Licença | 900.000,00 | |
| 1.3.3.1 | Delegação para a Prestação dos Serviços de Transporte | 900.000,00 | |
| 1.3.3.1.01 | Delegação para a Prestação dos Serviços de Transporte Rodoviário | 900.000,00 | |
| 1.3.3.1.01.1 | Delegação para a Prestação dos Serviços de Transporte Rodoviário | 900.000,00 | |
| 1.3.3.1.01.1.1 | Delegação para a Prestação dos Serviços de Transporte Rodoviário - Principal | 900.000,00 | |
| 1.3.3.1.01.1.1 | Delegação para a Prestação dos Serviços de Transporte Rodoviário - Principal | 900.000,00 | |
| 1.6 | Receita de Serviços | | 2.600.000,00 |
| 1.6.1 | Serviços Administrativos e Comerciais Gerais | 2.600.000,00 | |
| 1.6.1.0.01 | Serviços Administrativos e Comerciais Gerais | 2.600.000,00 | |
| 1.6.1.0.01.1 | Serviços Administrativos e Comerciais Gerais | 2.600.000,00 | |
| 1.6.1.0.01.1.1 | Serviços Administrativos e Comerciais Gerais - Principal | 2.600.000,00 | |
| 1.6.1.0.01.1.1.13 | Serviços Administrativos | 1.200.000,00 | |
| 1.6.1.0.01.1.1.13.99 | Outros Serviços Administrativos | 1.200.000,00 | |
| 1.6.1.0.01.1.1.13.99 | Outros Serviços Administrativos | 1.200.000,00 | |
| 1.6.1.0.01.1.1.16 | Serviços Educacionais | 1.400.000,00 | |
| 1.6.1.0.01.1.1.16 | Serviços Educacionais | 1.400.000,00 | |
| 1.7 | Transferências Correntes | | 592.706.000,00 |
| 1.7.1 | Transferências da União e de suas Entidades | 177.551.600,00 | |
| 1.7.1.8 | Transferências da União - Específicas de Estados, DF e Municípios | 177.551.600,00 | |
| 1.7.1.8.01 | Participação na Receita da União | 86.611.200,00 | |

Município do Cabo de Santo Agostinho

Praça Praça Ministro André Cavalcante, s/n - Centro - 54.505-320 - Cabo de Santo Agostinho/ PE
CNPJ: 11.294.402/0001-62

45

Usuário: Zeferino Santos Pereira

Chave de Autenticação
1733-6351-847

Página
7 / 14

Anexo 2 da Lei Nº 4.320/64 - Receitas Segundo as Categorias Econômicas

RECEITAS

Valores em R\$ - Período: Orçamento/2020

| | | |
|-------------------|--|----------------|
| 1.7.1.8.01.2 | Cota-Parte do Fundo de Participação dos Municípios - Cota Mensal | 78.069.600,00 |
| 1.7.1.8.01.2.1 | Cota-Parte do Fundo de Participação dos Municípios - Cota Mensal - Principal | 78.069.600,00 |
| 1.7.1.8.01.2.1 | Cota-Parte do Fundo de Participação dos Municípios - Cota Mensal - Principal | 97.587.000,00 |
| 1.7.1.8.01.2.1 | Cota-Parte do Fundo de Participação dos Municípios - Cota Mensal - Principal | -19.517.400,00 |
| 1.7.1.8.01.3 | Cota-Parte do Fundo de Participação dos Municípios - 1% Cota entregue no mês de dezembro | 4.280.000,00 |
| 1.7.1.8.01.3.1 | Cota-Parte do Fundo de Participação dos Municípios - 1% Cota entregue no mês de dezembro - Principal | 4.280.000,00 |
| 1.7.1.8.01.3.1 | Cota-Parte do Fundo de Participação dos Municípios - 1% Cota entregue no mês de dezembro - Principal | 4.280.000,00 |
| 1.7.1.8.01.4 | Cota-Parte do Fundo de Participação dos Municípios - 1% Cota entregue no mês de julho | 4.180.000,00 |
| 1.7.1.8.01.4.1 | Cota-Parte do Fundo de Participação dos Municípios - 1% Cota entregue no mês de julho - Principal | 4.180.000,00 |
| 1.7.1.8.01.4.1 | Cota-Parte do Fundo de Participação dos Municípios - 1% Cota entregue no mês de julho - Principal | 4.180.000,00 |
| 1.7.1.8.01.5 | Cota-Parte do Imposto Sobre a Propriedade Territorial Rural | 81.600,00 |
| 1.7.1.8.01.5.1 | Cota-Parte do Imposto Sobre a Propriedade Territorial Rural - Principal | 81.600,00 |
| 1.7.1.8.01.5.1 | Cota-Parte do Imposto Sobre a Propriedade Territorial Rural - Principal | 102.000,00 |
| 1.7.1.8.01.5.1 | Cota-Parte do Imposto Sobre a Propriedade Territorial Rural - Principal | -20.400,00 |
| 1.7.1.8.02 | Transferência da Compensação Financeira pela Exploração de Recursos Naturais | 20.414.000,00 |
| 1.7.1.8.02.2 | Cota-parte da Compensação Financeira de Recursos Minerais - CFEM | 74.000,00 |
| 1.7.1.8.02.2.1 | Cota-parte da Compensação Financeira de Recursos Minerais - CFEM - Principal | 74.000,00 |
| 1.7.1.8.02.2.1 | Cota-parte da Compensação Financeira de Recursos Minerais - CFEM - Principal | 74.000,00 |
| 1.7.1.8.02.3 | Cota-parte Royalties - Compensação Financeira pela Produção de Petróleo - Lei nº 7.990/89 | 18.600.000,00 |
| 1.7.1.8.02.3.1 | Cota-parte Royalties - Compensação Financeira pela Produção de Petróleo - Lei nº 7.990/89 - Principal | 18.600.000,00 |
| 1.7.1.8.02.3.1 | Cota-parte Royalties - Compensação Financeira pela Produção de Petróleo - Lei nº 7.990/89 - Principal | 18.600.000,00 |
| 1.7.1.8.02.6 | Cota-Parte do Fundo Especial do Petróleo - FEP | 1.690.000,00 |
| 1.7.1.8.02.6.1 | Cota-Parte do Fundo Especial do Petróleo - FEP - Principal | 1.690.000,00 |
| 1.7.1.8.02.6.1 | Cota-Parte do Fundo Especial do Petróleo - FEP - Principal | 1.690.000,00 |
| 1.7.1.8.02.9 | Outras Transferências decorrentes de Compensação Financeira pela Exploração de Recursos Naturais | 50.000,00 |
| 1.7.1.8.02.9.1 | Outras Transferências decorrentes de Compensação Financeira pela Exploração de Recursos Naturais - Principal | 50.000,00 |
| 1.7.1.8.02.9.1 | Outras Transferências decorrentes de Compensação Financeira pela Exploração de Recursos Naturais - Principal | 50.000,00 |
| 1.7.1.8.03 | Transferência de Recursos do Sistema Único de Saúde - SUS - Bloco Custeio das Ações e Serviços Públicos de Saúde | 36.820.000,00 |
| 1.7.1.8.03.1 | Transferência de Recursos do SUS - Atenção Básica | 16.910.000,00 |
| 1.7.1.8.03.1.1 | Transferências de Recursos do SUS - Atenção Básica - Principal | 16.910.000,00 |
| 1.7.1.8.03.1.1.01 | Piso de Atenção Básica Fixo - PAB Fixo | 5.580.000,00 |
| 1.7.1.8.03.1.1.01 | Piso de Atenção Básica Fixo - PAB Fixo | 5.580.000,00 |
| 1.7.1.8.03.1.1.02 | Piso de Atenção Básica Variável - PAB Variável | 9.640.000,00 |
| 1.7.1.8.03.1.1.02 | Piso de Atenção Básica Variável - PAB Variável | 9.640.000,00 |
| 1.7.1.8.03.1.1.03 | Agentes Comunitários de Saúde - ACS | 1.170.000,00 |
| 1.7.1.8.03.1.1.03 | Agentes Comunitários de Saúde - ACS | 1.170.000,00 |
| 1.7.1.8.03.1.1.04 | Apoio à Manutenção dos Polos de Academia da Saúde | 50.000,00 |
| 1.7.1.8.03.1.1.04 | Apoio à Manutenção dos Polos de Academia da Saúde | 50.000,00 |
| 1.7.1.8.03.1.1.05 | Custeio de Atenção à Saúde Bucal | 420.000,00 |
| 1.7.1.8.03.1.1.05 | Custeio de Atenção à Saúde Bucal | 420.000,00 |
| 1.7.1.8.03.1.1.99 | Outros Programas Financiados por Transferência Fundo a Fundo - Atenção Básica | 50.000,00 |
| 1.7.1.8.03.1.1.99 | Outros Programas Financiados por Transferência Fundo a Fundo - Atenção Básica | 50.000,00 |
| 1.7.1.8.03.2 | Transferência de Recursos do SUS - Atenção de Média e Alta Complexidade Ambulatorial e Hospitalar | 16.151.000,00 |
| 1.7.1.8.03.2.1 | Transferência de Recursos do SUS - Atenção de Média e Alta Complexidade Ambulatorial e Hospitalar - Principal | 16.151.000,00 |
| 1.7.1.8.03.2.1.01 | Teto Financeiro | 14.745.000,00 |

Município do Cabo de Santo Agostinho

Praça Praça Ministro André Cavalcante, s/n - Centro - 54.505-320 - Cabo de Santo Agostinho/ PE
CNPJ: 11.294.402/0001-62

46

Usuário: Zeferino Santos Pereira

Chave de Autenticação
1733-6351-847

Página
8 / 14

Anexo 2 da Lei Nº 4.320/64 - Receitas Segundo as Categorias Econômicas

RECEITAS

Valores em R\$ - Período: Orçamento/2020

| | | |
|-------------------|--|---------------|
| 1.7.1.8.03.2.1.01 | Teto Financeiro | 14.745.000,00 |
| 1.7.1.8.03.2.1.02 | FAEC - Cirurgias Eletivas | 490.000,00 |
| 1.7.1.8.03.2.1.02 | FAEC - Cirurgias Eletivas | 490.000,00 |
| 1.7.1.8.03.2.1.08 | SAMU - Serviço de Atendimento Móvel de Urgência | 876.000,00 |
| 1.7.1.8.03.2.1.08 | SAMU - Serviço de Atendimento Móvel de Urgência | 876.000,00 |
| 1.7.1.8.03.2.1.99 | Outros Programas Financiados por Transferência Fundo a Fundo - MAC | 40.000,00 |
| 1.7.1.8.03.2.1.99 | Outros Programas Financiados por Transferência Fundo a Fundo - MAC | 40.000,00 |
| 1.7.1.8.03.3 | Transferência de Recursos do SUS – Vigilância em Saúde | 2.450.000,00 |
| 1.7.1.8.03.3.1 | Transferência de Recursos do SUS - Vigilância em Saúde - Principal | 2.450.000,00 |
| 1.7.1.8.03.3.1.01 | Vigilância em Saúde | 2.300.000,00 |
| 1.7.1.8.03.3.1.01 | Vigilância em Saúde | 2.300.000,00 |
| 1.7.1.8.03.3.1.02 | Vigilância Sanitária | 150.000,00 |
| 1.7.1.8.03.3.1.02 | Vigilância Sanitária | 150.000,00 |
| 1.7.1.8.03.4 | Transferência de Recursos do SUS – Assistência Farmacêutica | 1.275.000,00 |
| 1.7.1.8.03.4.1 | Transferência de Recursos do SUS - Assistência Farmacêutica - Principal | 1.275.000,00 |
| 1.7.1.8.03.4.1.01 | Promoção da Assistência Farmacêutica | 1.275.000,00 |
| 1.7.1.8.03.4.1.01 | Promoção da Assistência Farmacêutica | 1.275.000,00 |
| 1.7.1.8.03.5 | Transferência de Recursos do SUS – Gestão do SUS | 34.000,00 |
| 1.7.1.8.03.5.1 | Transferência de Recursos do SUS - Gestão do SUS - Principal | 34.000,00 |
| 1.7.1.8.03.5.1.01 | Implementação da Segurança Alimentar e Nutricional na Saúde | 34.000,00 |
| 1.7.1.8.03.5.1.01 | Implementação da Segurança Alimentar e Nutricional na Saúde | 34.000,00 |
| 1.7.1.8.05 | Transferências de Recursos do Fundo Nacional do Desenvolvimento da Educação – FNDE | 13.140.000,00 |
| 1.7.1.8.05.1 | Transferências do Salário-Educação | 6.220.000,00 |
| 1.7.1.8.05.1.1 | Transferências do Salário-Educação - Principal | 6.220.000,00 |
| 1.7.1.8.05.1.1 | Transferências do Salário-Educação - Principal | 6.220.000,00 |
| 1.7.1.8.05.2 | Transferências Diretas do FNDE referentes ao Programa Dinheiro Direto na Escola – PDDE | 20.000,00 |
| 1.7.1.8.05.2.1 | Transferências Diretas do FNDE referentes ao Programa Dinheiro Direto na Escola – PDDE - Principal | 20.000,00 |
| 1.7.1.8.05.2.1 | Transferências Diretas do FNDE referentes ao Programa Dinheiro Direto na Escola – PDDE - Principal | 20.000,00 |
| 1.7.1.8.05.3 | Transferências Diretas do FNDE referentes ao Programa Nacional de Alimentação Escolar – PNAE | 3.800.000,00 |
| 1.7.1.8.05.3.1 | Transferências Diretas do FNDE referentes ao Programa Nacional de Alimentação Escolar – PNAE - Principal | 3.800.000,00 |
| 1.7.1.8.05.3.1.01 | Transferência do FNDE referente ao PNAEF - FUNDAMENTAL | 2.544.000,00 |
| 1.7.1.8.05.3.1.01 | Transferência do FNDE referente ao PNAEF - FUNDAMENTAL | 2.544.000,00 |
| 1.7.1.8.05.3.1.02 | Transferência do FNDE referente ao PNAEP - PRÉ-ESCOLA | 424.000,00 |
| 1.7.1.8.05.3.1.02 | Transferência do FNDE referente ao PNAEP - PRÉ-ESCOLA | 424.000,00 |
| 1.7.1.8.05.3.1.03 | Transferência do FNDE referente ao PNAEJA - JOVENS E ADULTOS | 280.000,00 |
| 1.7.1.8.05.3.1.03 | Transferência do FNDE referente ao PNAEJA - JOVENS E ADULTOS | 280.000,00 |
| 1.7.1.8.05.3.1.04 | Transferência do FNDE referente ao PNAEC - CRECHE | 252.000,00 |
| 1.7.1.8.05.3.1.04 | Transferência do FNDE referente ao PNAEC - CRECHE | 252.000,00 |
| 1.7.1.8.05.3.1.05 | Transferência do FNDE referente ao PNAE - MAIS EDUCAÇÃO (FUNDAMENTAL) | 261.000,00 |
| 1.7.1.8.05.3.1.05 | Transferência do FNDE referente ao PNAE - MAIS EDUCAÇÃO (FUNDAMENTAL) | 261.000,00 |
| 1.7.1.8.05.3.1.06 | Transferência do FNDE referente ao PNAEQ - QUILOMBOLA | 17.000,00 |
| 1.7.1.8.05.3.1.06 | Transferência do FNDE referente ao PNAEQ - QUILOMBOLA | 17.000,00 |
| 1.7.1.8.05.3.1.07 | Transferência do FNDE referente ao PNAE - AEE (Atendimento Educacional Especializado) | 22.000,00 |
| 1.7.1.8.05.3.1.07 | Transferência do FNDE referente ao PNAE - AEE (Atendimento Educacional Especializado) | 22.000,00 |
| 1.7.1.8.05.4 | Transferências Diretas do FNDE referentes ao Programa Nacional de Apoio ao Transporte do Escolar – PNATE | 3.100.000,00 |

Município do Cabo de Santo Agostinho

Praça Praça Ministro André Cavalcante, s/n - Centro - 54.505-320 - Cabo de Santo Agostinho/ PE
CNPJ: 11.294.402/0001-62

47

Usuário: Zeferino Santos Pereira

Chave de Autenticação
1733-6351-847

Página
9 / 14

Anexo 2 da Lei Nº 4.320/64 - Receitas Segundo as Categorias Econômicas

RECEITAS

Valores em R\$ - Período: Orçamento/2020

| | | |
|----------------------|---|---------------|
| 1.7.1.8.05.4.1 | Transferências Diretas do FNDE referentes ao Programa Nacional de Apoio ao Transporte do Escolar – PNATE - Principal | 3.100.000,00 |
| 1.7.1.8.05.4.1 | Transferências Diretas do FNDE referentes ao Programa Nacional de Apoio ao Transporte do Escolar – PNATE - Principal | 3.100.000,00 |
| 1.7.1.8.06 | Transferência Financeira do ICMS – Desoneração – L.C. Nº 87/96 | 510.400,00 |
| 1.7.1.8.06.1 | Transferência Financeira do ICMS – Desoneração – L.C. Nº 87/96 | 510.400,00 |
| 1.7.1.8.06.1.1 | Transferência Financeira do ICMS – Desoneração – L.C. Nº 87/96 - Principal | 510.400,00 |
| 1.7.1.8.06.1.1 | Transferência Financeira do ICMS – Desoneração – L.C. Nº 87/96 - Principal | 638.000,00 |
| 1.7.1.8.06.1.1 | Transferência Financeira do ICMS – Desoneração – L.C. Nº 87/96 - Principal | -127.600,00 |
| 1.7.1.8.09 | Transferências de Recursos de Complementação da União ao Fundo de Manutenção e Desenvolvimento da Educação Básica e de Valorização dos Profissionais da Educação – FUNDEB | 11.200.000,00 |
| 1.7.1.8.09.1 | Transferências de Recursos da Complementação da União ao Fundo de Manutenção e Desenvolvimento da Educação Básica e de Valorização dos Profissionais da Educação – FUNDEB | 11.200.000,00 |
| 1.7.1.8.09.1.1 | Transferências de Recursos de Complementação da União ao Fundo de Manutenção e Desenvolvimento da Educação Básica e de Valorização dos Profissionais da Educação - FUNDEB - Principal | 11.200.000,00 |
| 1.7.1.8.09.1.1 | Transferências de Recursos de Complementação da União ao Fundo de Manutenção e Desenvolvimento da Educação Básica e de Valorização dos Profissionais da Educação - FUNDEB - Principal | 11.200.000,00 |
| 1.7.1.8.12 | Transferências de Recursos do Fundo Nacional de Assistência Social – FNAS | 3.606.000,00 |
| 1.7.1.8.12.1 | Transferências de Recursos do Fundo Nacional de Assistência Social – FNAS | 3.606.000,00 |
| 1.7.1.8.12.1.1 | Transferência de Recursos do Fundo Nacional de Assistência Social - FNAS - Principal | 3.606.000,00 |
| 1.7.1.8.12.1.1.01 | Programas | 565.000,00 |
| 1.7.1.8.12.1.1.01.01 | Programa Primeira Infância no SUAS | 450.000,00 |
| 1.7.1.8.12.1.1.01.01 | Programa Primeira Infância no SUAS | 450.000,00 |
| 1.7.1.8.12.1.1.01.02 | Ações Estratégicas do Programa de Erradicação do Trabalho Infantil | 100.000,00 |
| 1.7.1.8.12.1.1.01.02 | Ações Estratégicas do Programa de Erradicação do Trabalho Infantil | 100.000,00 |
| 1.7.1.8.12.1.1.01.03 | BPC na Escola - Questionário a ser Aplicado | 15.000,00 |
| 1.7.1.8.12.1.1.01.03 | BPC na Escola - Questionário a ser Aplicado | 15.000,00 |
| 1.7.1.8.12.1.1.02 | Bloco da Proteção Social Especial de Média Complexidade | 330.000,00 |
| 1.7.1.8.12.1.1.02.01 | Piso Fixo de Média Complexidade - PAEFI | 150.000,00 |
| 1.7.1.8.12.1.1.02.01 | Piso Fixo de Média Complexidade - PAEFI | 150.000,00 |
| 1.7.1.8.12.1.1.02.02 | Piso Fixo de Média Complexidade - MSE | 105.000,00 |
| 1.7.1.8.12.1.1.02.02 | Piso Fixo de Média Complexidade - MSE | 105.000,00 |
| 1.7.1.8.12.1.1.02.03 | Piso Fixo de Média Complexidade - Abordagem Social | 75.000,00 |
| 1.7.1.8.12.1.1.02.03 | Piso Fixo de Média Complexidade - Abordagem Social | 75.000,00 |
| 1.7.1.8.12.1.1.03 | Bloco da Proteção Social Básica | 1.584.000,00 |
| 1.7.1.8.12.1.1.03.01 | Serviço de Convivência e Fortalecimento de Vínculos - SCFV | 610.000,00 |
| 1.7.1.8.12.1.1.03.01 | Serviço de Convivência e Fortalecimento de Vínculos - SCFV | 610.000,00 |
| 1.7.1.8.12.1.1.03.02 | Piso Básico Fixo | 974.000,00 |
| 1.7.1.8.12.1.1.03.02 | Piso Básico Fixo | 974.000,00 |
| 1.7.1.8.12.1.1.04 | Bloco da Gestão do SUAS | 180.000,00 |
| 1.7.1.8.12.1.1.04.01 | Índice de Gestão Descentralizada do SUAS | 180.000,00 |
| 1.7.1.8.12.1.1.04.01 | Índice de Gestão Descentralizada do SUAS | 180.000,00 |
| 1.7.1.8.12.1.1.05 | Bloco da Gestão do Programa Bolsa Família e do Cadastro Único | 947.000,00 |
| 1.7.1.8.12.1.1.05.01 | Índice de Gestão Descentralizada - IGDBF | 947.000,00 |
| 1.7.1.8.12.1.1.05.01 | Índice de Gestão Descentralizada - IGDBF | 947.000,00 |
| 1.7.1.8.99 | Outras Transferências da União | 5.250.000,00 |
| 1.7.1.8.99.1 | Outras Transferências da União | 5.250.000,00 |

Município do Cabo de Santo Agostinho

Praça Praça Ministro André Cavalcante, s/n - Centro - 54.505-320 - Cabo de Santo Agostinho/ PE
CNPJ: 11.294.402/0001-62

48

Usuário: Zeferino Santos Pereira

Chave de Autenticação
1733-6351-847

Página
10 / 14

Anexo 2 da Lei Nº 4.320/64 - Receitas Segundo as Categorias Econômicas

RECEITAS

Valores em R\$ - Período: Orçamento/2020

| | | |
|-------------------|---|----------------|
| 1.7.1.8.99.1.1 | Outras Transferências da União - Principal | 5.250.000,00 |
| 1.7.1.8.99.1.1 | Outras Transferências da União - Principal | 5.250.000,00 |
| 1.7.2 | Transferências dos Estados e do Distrito Federal e de suas Entidades | 297.754.400,00 |
| 1.7.2.8 | Transferências dos Estados - Específicas de Estados, DF e Municípios | 297.754.400,00 |
| 1.7.2.8.01 | Participação na Receita dos Estados | 294.514.400,00 |
| 1.7.2.8.01.1 | Cota-Parte do ICMS | 283.800.720,00 |
| 1.7.2.8.01.1.1 | Cota-Parte do ICMS - Principal | 283.800.720,00 |
| 1.7.2.8.01.1.1 | Cota-Parte do ICMS - Principal | 354.750.900,00 |
| 1.7.2.8.01.1.1 | Cota-Parte do ICMS - Principal | -70.950.180,00 |
| 1.7.2.8.01.2 | Cota-Parte do IPVA | 8.960.000,00 |
| 1.7.2.8.01.2.1 | Cota-Parte do IPVA - Principal | 8.960.000,00 |
| 1.7.2.8.01.2.1 | Cota-Parte do IPVA - Principal | 11.200.000,00 |
| 1.7.2.8.01.2.1 | Cota-Parte do IPVA - Principal | -2.240.000,00 |
| 1.7.2.8.01.3 | Cota-Parte do IPI - Municípios | 1.488.080,00 |
| 1.7.2.8.01.3.1 | Cota-Parte do IPI - Municípios - Principal | 1.488.080,00 |
| 1.7.2.8.01.3.1 | Cota-Parte do IPI - Municípios - Principal | 1.860.100,00 |
| 1.7.2.8.01.3.1 | Cota-Parte do IPI - Municípios - Principal | -372.020,00 |
| 1.7.2.8.01.4 | Cota-Parte da Contribuição de Intervenção no Domínio Econômico | 265.600,00 |
| 1.7.2.8.01.4.1 | Cota-Parte da Contribuição de Intervenção no Domínio Econômico - Principal | 265.600,00 |
| 1.7.2.8.01.4.1 | Cota-Parte da Contribuição de Intervenção no Domínio Econômico - Principal | 265.600,00 |
| 1.7.2.8.03 | Transferência de Recursos do Estado para Programas de Saúde – Repasse Fundo a Fundo | 810.000,00 |
| 1.7.2.8.03.1 | Transferência de Recursos do Estado para Programas de Saúde – Repasse Fundo a Fundo | 810.000,00 |
| 1.7.2.8.03.1.1 | Transferência de Recursos do Estado para Programas de Saúde – Repasse Fundo a Fundo - Principal | 810.000,00 |
| 1.7.2.8.03.1.1.99 | Outras Transferências de Recursos do Estado | 810.000,00 |
| 1.7.2.8.03.1.1.99 | Outras Transferências de Recursos do Estado | 810.000,00 |
| 1.7.2.8.10 | Transferência de Convênios dos Estados e do Distrito Federal e de Suas Entidades | 530.000,00 |
| 1.7.2.8.10.2 | Transferências de Convênio dos Estados Destinadas a Programas de Educação | 530.000,00 |
| 1.7.2.8.10.2.1 | Transferências de Convênio dos Estados Destinadas a Programas de Educação - Principal | 530.000,00 |
| 1.7.2.8.10.2.1.01 | Programa a Caminho da Escola | 330.000,00 |
| 1.7.2.8.10.2.1.01 | Programa a Caminho da Escola | 330.000,00 |
| 1.7.2.8.10.2.1.02 | Programa Universidade para Todos em Pernambuco - PROUPE | 200.000,00 |
| 1.7.2.8.10.2.1.02 | Programa Universidade para Todos em Pernambuco - PROUPE | 200.000,00 |
| 1.7.2.8.99 | Outras Transferências dos Estados | 1.900.000,00 |
| 1.7.2.8.99.1 | Outras Transferências dos Estados | 1.900.000,00 |
| 1.7.2.8.99.1.1 | Outras Transferências dos Estados - Principal | 1.900.000,00 |
| 1.7.2.8.99.1.1.01 | Outras Transferências dos Estados - Prefeitura | 1.500.000,00 |
| 1.7.2.8.99.1.1.01 | Outras Transferências dos Estados - Prefeitura | 1.500.000,00 |
| 1.7.2.8.99.1.1.04 | Outras Transferências dos Estados - FMDS | 400.000,00 |
| 1.7.2.8.99.1.1.04 | Outras Transferências dos Estados - FMDS | 400.000,00 |
| 1.7.4 | Transferências de Instituições Privadas | 50.000,00 |
| 1.7.4.0.00.1 | Transferências de Instituições Privadas | 50.000,00 |
| 1.7.4.0.00.1.1 | Transferências de Instituições Privadas - Principal | 50.000,00 |
| 1.7.4.0.00.1.1 | Transferências de Instituições Privadas - Principal | 50.000,00 |
| 1.7.5 | Transferências de Outras Instituições Públicas | 117.300.000,00 |
| 1.7.5.8 | Transferências de Outras Instituições Públicas - Específicas de Estados, DF e Municípios | 117.300.000,00 |

Município do Cabo de Santo Agostinho

Praça Praça Ministro André Cavalcante, s/n - Centro - 54.505-320 - Cabo de Santo Agostinho/ PE
CNPJ: 11.294.402/0001-62

49

Usuário: Zeferino Santos Pereira

Chave de Autenticação
1733-6351-847

Página
11 / 14

Anexo 2 da Lei Nº 4.320/64 - Receitas Segundo as Categorias Econômicas

| RECEITAS | | Valores em R\$ - Período: Orçamento/2020 |
|-------------------|--|--|
| 1.7.5.8.01 | Transferências de Recursos do Fundo de Manutenção e Desenvolvimento da Educação Básica e de Valorização dos Profissionais da Educação – FUNDEB | 117.300.000,00 |
| 1.7.5.8.01.1 | Transferências de Recursos do Fundo de Manutenção e Desenvolvimento da Educação Básica e de Valorização dos Profissionais da Educação – FUNDEB | 117.300.000,00 |
| 1.7.5.8.01.1.1 | Transferências de Recursos do Fundo de Manutenção e Desenvolvimento da Educação Básica e de Valorização dos Profissionais da Educação – FUNDEB - Principal | 117.300.000,00 |
| 1.7.5.8.01.1.1 | Transferências de Recursos do Fundo de Manutenção e Desenvolvimento da Educação Básica e de Valorização dos Profissionais da Educação – FUNDEB - Principal | 117.300.000,00 |
| 1.7.7 | Transferências de Pessoas Físicas | 50.000,00 |
| 1.7.7.0.00.1 | Transferências de Pessoas Físicas | 50.000,00 |
| 1.7.7.0.00.1.1 | Transferências de Pessoas Físicas - Principal | 50.000,00 |
| 1.7.7.0.00.1.1 | Transferências de Pessoas Físicas - Principal | 50.000,00 |
| 1.9 | Outras Receitas Correntes | 16.794.000,00 |
| 1.9.1 | Multas Administrativas, Contratuais e Judiciais | 900.000,00 |
| 1.9.1.0.09 | Multas e Juros Previstos em Contratos | 900.000,00 |
| 1.9.1.0.09.1 | Multas e Juros Previstos em Contratos | 900.000,00 |
| 1.9.1.0.09.1.1 | Multas e Juros Previstos em Contratos - Principal | 900.000,00 |
| 1.9.1.0.09.1.1 | Multas e Juros Previstos em Contratos - Principal | 900.000,00 |
| 1.9.2 | Indenizações, Restituições e Ressarcimentos | 7.619.000,00 |
| 1.9.2.1 | Indenizações | 599.000,00 |
| 1.9.2.1.99 | Outras Indenizações | 599.000,00 |
| 1.9.2.1.99.1 | Outras Indenizações | 599.000,00 |
| 1.9.2.1.99.1.1 | Outras Indenizações - Principal | 599.000,00 |
| 1.9.2.1.99.1.1.01 | Outras Indenizações (PM) | 599.000,00 |
| 1.9.2.1.99.1.1.01 | Outras Indenizações (PM) | 599.000,00 |
| 1.9.2.2 | Restituições | 7.020.000,00 |
| 1.9.2.2.99 | Outras Restituições | 7.020.000,00 |
| 1.9.2.2.99.1 | Outras Restituições | 7.020.000,00 |
| 1.9.2.2.99.1.1 | Outras Restituições - Principal | 7.020.000,00 |
| 1.9.2.2.99.1.1.01 | Outras Restituições - Prefeitura Municipal | 6.990.000,00 |
| 1.9.2.2.99.1.1.01 | Outras Restituições - Prefeitura Municipal | 6.990.000,00 |
| 1.9.2.2.99.1.1.02 | Outras Restituições - RPPS | 20.000,00 |
| 1.9.2.2.99.1.1.02 | Outras Restituições - RPPS | 20.000,00 |
| 1.9.2.2.99.1.1.04 | Outras Restituições (FMAS) | 8.000,00 |
| 1.9.2.2.99.1.1.04 | Outras Restituições (FMAS) | 8.000,00 |
| 1.9.2.2.99.1.1.05 | Outras Restituições (FUNDECA) | 1.000,00 |
| 1.9.2.2.99.1.1.05 | Outras Restituições (FUNDECA) | 1.000,00 |
| 1.9.2.2.99.1.1.06 | Outras Restituições (AUTARQUIA EDUCACIONAL) | 1.000,00 |
| 1.9.2.2.99.1.1.06 | Outras Restituições (AUTARQUIA EDUCACIONAL) | 1.000,00 |
| 1.9.9 | Demais Receitas Correntes | 8.275.000,00 |
| 1.9.9.0.03 | Compensações Financeiras entre o Regime Geral e os Regimes Próprios de Previdência dos Servidores | 3.632.000,00 |
| 1.9.9.0.03.1 | Compensações Financeiras entre o Regime Geral e os Regimes Próprios de Previdência dos Servidores | 3.632.000,00 |
| 1.9.9.0.03.1.1 | Compensações Financeiras entre o Regime Geral e os Regimes Próprios de Previdência dos Servidores - Principal | 3.632.000,00 |
| 1.9.9.0.03.1.1 | Compensações Financeiras entre o Regime Geral e os Regimes Próprios de Previdência dos Servidores - Principal | 3.632.000,00 |
| 1.9.9.0.99 | Outras Receitas | 4.643.000,00 |
| 1.9.9.0.99.1 | Outras Receitas - Primárias | 4.643.000,00 |

Município do Cabo de Santo Agostinho

Praça Praça Ministro André Cavalcante, s/n - Centro - 54.505-320 - Cabo de Santo Agostinho/ PE
CNPJ: 11.294.402/0001-62

50

Usuário: Zeferino Santos Pereira Chave de Autenticação: 1733-6351-847 Página: 12 / 14

Anexo 2 da Lei Nº 4.320/64 - Receitas Segundo as Categorias Econômicas

RECEITAS

Valores em R\$ - Período: Orçamento/2020

| | | | |
|-------------------|--|---------------|---------------|
| 1.9.9.0.99.1.1 | Outras Receitas - Primárias - Principal | 2.167.000,00 | |
| 1.9.9.0.99.1.1.01 | Outras Receitas - RPPS | 35.000,00 | |
| 1.9.9.0.99.1.1.01 | Outras Receitas - RPPS | 35.000,00 | |
| 1.9.9.0.99.1.1.02 | Outras Receitas - Prefeitura Municipal | 2.100.000,00 | |
| 1.9.9.0.99.1.1.02 | Outras Receitas - Prefeitura Municipal | 2.100.000,00 | |
| 1.9.9.0.99.1.1.04 | Outras Receitas - FMDDCA | 19.000,00 | |
| 1.9.9.0.99.1.1.04 | Outras Receitas - FMDDCA | 19.000,00 | |
| 1.9.9.0.99.1.1.05 | Outras Receitas - FMAS | 13.000,00 | |
| 1.9.9.0.99.1.1.05 | Outras Receitas - FMAS | 13.000,00 | |
| 1.9.9.0.99.1.2 | Outras Receitas - Primárias - Multas e Juros | 2.426.000,00 | |
| 1.9.9.0.99.1.2 | Outras Receitas - Primárias - Multas e Juros | 2.426.000,00 | |
| 1.9.9.0.99.1.3 | Outras Receitas - Primárias - Dívida Ativa | 40.000,00 | |
| 1.9.9.0.99.1.3 | Outras Receitas - Primárias - Dívida Ativa | 40.000,00 | |
| 1.9.9.0.99.1.4 | Outras Receitas - Primárias - Dívida Ativa - Multas e Juros | 10.000,00 | |
| 1.9.9.0.99.1.4 | Outras Receitas - Primárias - Dívida Ativa - Multas e Juros | 10.000,00 | |
| 2 | Receitas de Capital | | 59.280.000,00 |
| 2.1 | Operações de Crédito | | 45.000.000,00 |
| 2.1.1 | Operações de Crédito - Mercado Interno | 45.000.000,00 | |
| 2.1.1.2 | Operações de Crédito Contratuais - Mercado Interno | 45.000.000,00 | |
| 2.1.1.2.00.1 | Operações de Crédito Contratuais - Mercado Interno | 45.000.000,00 | |
| 2.1.1.2.00.1.1 | Operações de Crédito Contratuais - Mercado Interno - Principal | 45.000.000,00 | |
| 2.1.1.2.00.1.1 | Operações de Crédito Contratuais - Mercado Interno - Principal | 45.000.000,00 | |
| 2.2 | Alienação de Bens | | 1.000.000,00 |
| 2.2.1 | Alienação de Bens Móveis | 1.000.000,00 | |
| 2.2.1.3 | Alienação de Bens Móveis e Semoventes | 1.000.000,00 | |
| 2.2.1.3.00.1 | Alienação de Bens Móveis e Semoventes | 1.000.000,00 | |
| 2.2.1.3.00.1.1 | Alienação de Bens Móveis e Semoventes - Principal | 1.000.000,00 | |
| 2.2.1.3.00.1.1 | Alienação de Bens Móveis e Semoventes - Principal | 1.000.000,00 | |
| 2.4 | Transferências de Capital | | 13.280.000,00 |
| 2.4.1 | Transferências da União e de suas Entidades | 11.780.000,00 | |
| 2.4.1.8 | Transferências da União - Específicas de Estados, DF e Municípios | 11.780.000,00 | |
| 2.4.1.8.04 | Transferências de Recursos do Sistema Único de Saúde – SUS - Bloco Investimentos na Rede de Serviços Públicos de Saúde | 2.900.000,00 | |
| 2.4.1.8.04.2 | Transferências de Recursos do Sistema Único de Saúde – SUS destinados à Atenção Especializada | 2.900.000,00 | |
| 2.4.1.8.04.2.1 | Transferências de Recursos do Sistema Único de Saúde - SUS destinado ao MAC | 2.900.000,00 | |
| 2.4.1.8.04.2.1 | Transferências de Recursos do Sistema Único de Saúde - SUS destinado ao MAC | 2.900.000,00 | |
| 2.4.1.8.10 | Transferência de Convênios da União e de suas Entidades | 8.880.000,00 | |
| 2.4.1.8.10.7 | Transferências de Convênios da União destinadas a Programas de Infra-Estrutura em Transporte | 2.000.000,00 | |
| 2.4.1.8.10.7.1 | Transferências de Convênios da União destinadas a Programas de Infra-Estrutura em Transporte - Principal | 2.000.000,00 | |
| 2.4.1.8.10.7.1 | Transferências de Convênios da União destinadas a Programas de Infra-Estrutura em Transporte - Principal | 2.000.000,00 | |
| 2.4.1.8.10.9 | Outras Transferências de Convênios da União | 6.880.000,00 | |
| 2.4.1.8.10.9.1 | Outras Transferências de Convênios da União - Principal | 6.880.000,00 | |
| 2.4.1.8.10.9.1.99 | Outras Transferências de Convênios da União | 6.880.000,00 | |
| 2.4.1.8.10.9.1.99 | Outras Transferências de Convênios da União | 6.880.000,00 | |
| 2.4.2 | Transferências dos Estados e do Distrito Federal e de suas Entidades | 1.500.000,00 | |
| 2.4.2.8 | Transferências dos Estados, Distrito Federal, e de suas Entidades | 1.500.000,00 | |

Município do Cabo de Santo Agostinho

Praça Praça Ministro André Cavalcante, s/n - Centro - 54.505-320 - Cabo de Santo Agostinho/ PE
CNPJ: 11.294.402/0001-62

51

Usuário: Zeferino Santos Pereira

Chave de Autenticação
1733-6351-847

Página
13 / 14

Anexo 2 da Lei Nº 4.320/64 - Receitas Segundo as Categorias Econômicas

RECEITAS

Valores em R\$ - Período: Orçamento/2020

| | | | |
|-------------------|--|---------------|---------------|
| 2.4.2.8.03 | Transferências de Recursos do Sistema Único de Saúde – SUS | 500.000,00 | |
| 2.4.2.8.03.1 | Transferências de Recursos do Sistema Único de Saúde – SUS | 500.000,00 | |
| 2.4.2.8.03.1.1 | Transferências de Recursos do Sistema Único de Saúde – SUS - Principal | 500.000,00 | |
| 2.4.2.8.03.1.1 | Transferências de Recursos do Sistema Único de Saúde – SUS - Principal | 500.000,00 | |
| 2.4.2.8.99 | Outras Transferências dos Estados | 1.000.000,00 | |
| 2.4.2.8.99.1 | Outras Transferências dos Estados | 1.000.000,00 | |
| 2.4.2.8.99.1.1 | Outras Transferências dos Estados - Principal | 1.000.000,00 | |
| 2.4.2.8.99.1.1.01 | FEM - Fundo de Desenvolvimento Municipal | 1.000.000,00 | |
| 2.4.2.8.99.1.1.01 | FEM - Fundo de Desenvolvimento Municipal | 1.000.000,00 | |
| 7 | Receitas Correntes Intraorçamentárias | | 33.561.000,00 |
| 7.2 | Contribuições - Intraorçamentária | | 33.561.000,00 |
| 7.2.1 | Contribuições Sociais - Intraorçamentária | 33.561.000,00 | |
| 7.2.1.8 | Contribuições Sociais específicas de Estador, DF, Municípios - Intraorçamentária | 33.561.000,00 | |
| 7.2.1.8.03 | CPSSS Patronal - Servidor Civil - Específico de EST/DF/MUN - Intraorçamentária | 33.540.000,00 | |
| 7.2.1.8.03.1 | CPSSS Patronal - Servidor Civil Ativo - Intraorçamentária | 33.540.000,00 | |
| 7.2.1.8.03.1.1 | Contribuição Patronal de Servidor Ativo Civil para o RPPS - Principal | 33.528.000,00 | |
| 7.2.1.8.03.1.1.01 | Contribuição Patronal - Prefeitura Municipal | 23.750.000,00 | |
| 7.2.1.8.03.1.1.01 | Contribuição Patronal - Prefeitura Municipal | 23.750.000,00 | |
| 7.2.1.8.03.1.1.02 | Contribuição Patronal - Fundo de Saúde | 8.987.000,00 | |
| 7.2.1.8.03.1.1.02 | Contribuição Patronal - Fundo de Saúde | 8.987.000,00 | |
| 7.2.1.8.03.1.1.03 | Contribuição Patronal - FACHUCA | 431.000,00 | |
| 7.2.1.8.03.1.1.03 | Contribuição Patronal - FACHUCA | 431.000,00 | |
| 7.2.1.8.03.1.1.04 | Contribuição Patronal - Câmara Municipal | 331.000,00 | |
| 7.2.1.8.03.1.1.04 | Contribuição Patronal - Câmara Municipal | 331.000,00 | |
| 7.2.1.8.03.1.1.05 | Contribuição Patronal - CABOPREV | 29.000,00 | |
| 7.2.1.8.03.1.1.05 | Contribuição Patronal - CABOPREV | 29.000,00 | |
| 7.2.1.8.03.1.2 | Multas e Juros - Contribuição Servidor e Patronal - Intraorçamentária | 12.000,00 | |
| 7.2.1.8.03.1.2.01 | Contribuição do Servidor Ativo Civil para o RPPS - Multas e Juros | 6.000,00 | |
| 7.2.1.8.03.1.2.01 | Contribuição do Servidor Ativo Civil para o RPPS - Multas e Juros | 6.000,00 | |
| 7.2.1.8.03.1.2.02 | Contribuição do Patronal Ativo Civil para o RPPS - Multas e Juros | 6.000,00 | |
| 7.2.1.8.03.1.2.02 | Contribuição do Patronal Ativo Civil para o RPPS - Multas e Juros | 6.000,00 | |
| 7.2.1.8.04 | CPSSS Patronal - Parcelamentos - Específico de EST/DF/MUN - Intraorçamentária | 21.000,00 | |
| 7.2.1.8.04.1 | Contribuição de Parcelamento de Débitos Previdenciários | 21.000,00 | |
| 7.2.1.8.04.1.1 | Contribuição de Parcelamento - Contribuição Patronal | 15.000,00 | |
| 7.2.1.8.04.1.1.01 | Contribuição de Parcelamento - FACHUCA nº 64/2016 | 10.000,00 | |
| 7.2.1.8.04.1.1.01 | Contribuição de Parcelamento - FACHUCA nº 64/2016 | 10.000,00 | |
| 7.2.1.8.04.1.1.02 | Contribuição de Parcelamento - FACHUCA nº 162/2016 | 5.000,00 | |
| 7.2.1.8.04.1.1.02 | Contribuição de Parcelamento - FACHUCA nº 162/2016 | 5.000,00 | |
| 7.2.1.8.04.1.2 | Multas e Juros de Parcelamento - Contribuição Patronal | 6.000,00 | |
| 7.2.1.8.04.1.2.01 | Multas e Juros - Parcelamento FACHUCA 64/2016 | 5.000,00 | |
| 7.2.1.8.04.1.2.01 | Multas e Juros - Parcelamento FACHUCA 64/2016 | 5.000,00 | |
| 7.2.1.8.04.1.2.02 | Multas e Juros - Parcelamento FACHUCA 162/2016 | 1.000,00 | |
| 7.2.1.8.04.1.2.02 | Multas e Juros - Parcelamento FACHUCA 162/2016 | 1.000,00 | |

TOTAL GERAL

945.800.000,00

Município do Cabo de Santo Agostinho

Praça Praça Ministro André Cavalcante, s/n - Centro - 54.505-320 - Cabo de Santo Agostinho/ PE
CNPJ: 11.294.402/0001-62

52

Usuário: Zeferino Santos Pereira

Chave de Autenticação
1733-6351-847

Página
14 / 14

Anexo 2 da Lei Nº 4.320/64 - Receitas Segundo as Categorias Econômicas

RECEITAS

Valores em R\$ - Período: Orçamento/2020

Resumo

| | |
|--|-----------------------|
| Impostos, Taxas e Contribuições de Melhoria | 155.980.000,00 |
| Contribuições | 32.709.000,00 |
| Receita Patrimonial | 52.170.000,00 |
| Receita de Serviços | 2.600.000,00 |
| Transferências Correntes | 592.706.000,00 |
| Outras Receitas Correntes | 16.794.000,00 |
| Total das Receitas Correntes | 852.959.000,00 |
| Operações de Crédito | 45.000.000,00 |
| Alienação de Bens | 1.000.000,00 |
| Transferências de Capital | 13.280.000,00 |
| Total das Receitas de Capital | 59.280.000,00 |
| Contribuições - Intraorçamentária | 33.561.000,00 |
| Total das Receitas Correntes Intra-Orçamentárias | 33.561.000,00 |
| Total das Receitas de Capital Intra-Orçamentárias | |
| Recursos Arrecadados em Exercícios Anteriores | |
| TOTAL GERAL | 945.800.000,00 |

Entidades Consolidadas: Prefeitura Municipal do Cabo de Santo Agostinho, Fundo Municipal de Saúde do Cabo de Santo Agostinho, Faculdade de Ciências Humanas do Cabo de Santo Agostinho, Fundo Municipal de Assistência Social de Cabo de Santo Agostinho, Fundo Municipal de Desenvolvimento Social de Cabo de Santo Agostinho, FMDDCA - F. M. dos Direitos da Criança e Adolescente de Cabo de Santo Agostinho, CABOPREV - FUNDO PREVIDENCIÁRIO, CABOPREV - FUNDO FINANCEIRO, Câmara Municipal do Cabo de Santo Agostinho.

4

✓

Município do Cabo de Santo Agostinho

Praça Praça Ministro André Cavalcante, s/n - Centro - 54.505-320 - Cabo de Santo Agostinho/ PE
CNPJ: 11.294.402/0001-62

53

Usuário: Zeferino Santos Pereira

Chave de Autenticação
1998-0530-859

Página
1 / 15

Anexo 2 da Lei Nº 4.320/64 - Despesas Segundo as Categorias Econômicas

DESPESAS

Valores em R\$ - Período: Orçamento/2020

Código **Especificação** **Desdobramento** **Fonte** **Categoria econômica**

Unidade Gestora: 1 - Prefeitura Municipal do Cabo de Santo Agostinho

Unidade Orçamentária: 10100 - GABINETE DO SECRETÁRIO MUNICIPAL DE PROGRAMAS SOCIAIS

| Código | Especificação | Desdobramento | Fonte | Categoria econômica |
|--------|---|---------------|--------------|---------------------|
| 3 | Despesas Correntes | | | 12.920.000,00 |
| 3.1 | Pessoal e Encargos Sociais | | 8.440.000,00 | |
| 3.1.90 | Aplicações Diretas | 8.290.000,00 | | |
| 3.1.91 | Aplicação Direta Decorrente de Operação entre Órgãos, Fundos e Entidades Integrantes dos Orçamentos Fiscal e da Seguridade Social | 150.000,00 | | |
| 3.3 | Outras Despesas Correntes | | 4.480.000,00 | |
| 3.3.50 | Transferências a Instituições Privadas sem Fins Lucrativos | 80.000,00 | | |
| 3.3.90 | Aplicações Diretas | 4.400.000,00 | | |
| 4 | Despesas de Capital | | | 20.000,00 |
| 4.4 | Investimentos | | 20.000,00 | |
| 4.4.90 | Aplicações Diretas | 20.000,00 | | |

Total da Unidade Orçamentária: 12.940.000,00

Unidade Orçamentária: 1100 - GABINETE DO PREFEITO

| Código | Especificação | Desdobramento | Fonte | Categoria econômica |
|--------|---|---------------|--------------|---------------------|
| 3 | Despesas Correntes | | | 4.210.000,00 |
| 3.1 | Pessoal e Encargos Sociais | | 4.015.000,00 | |
| 3.1.90 | Aplicações Diretas | 4.000.000,00 | | |
| 3.1.91 | Aplicação Direta Decorrente de Operação entre Órgãos, Fundos e Entidades Integrantes dos Orçamentos Fiscal e da Seguridade Social | 15.000,00 | | |
| 3.3 | Outras Despesas Correntes | | 195.000,00 | |
| 3.3.90 | Aplicações Diretas | 195.000,00 | | |
| 4 | Despesas de Capital | | | 19.000,00 |
| 4.4 | Investimentos | | 19.000,00 | |
| 4.4.90 | Aplicações Diretas | 19.000,00 | | |

Total da Unidade Orçamentária: 4.229.000,00

Unidade Orçamentária: 1101 - GABINETE DO VICE-PREFEITO

| Código | Especificação | Desdobramento | Fonte | Categoria econômica |
|--------|---|---------------|------------|---------------------|
| 3 | Despesas Correntes | | | 860.000,00 |
| 3.1 | Pessoal e Encargos Sociais | | 815.000,00 | |
| 3.1.90 | Aplicações Diretas | 800.000,00 | | |
| 3.1.91 | Aplicação Direta Decorrente de Operação entre Órgãos, Fundos e Entidades Integrantes dos Orçamentos Fiscal e da Seguridade Social | 15.000,00 | | |
| 3.3 | Outras Despesas Correntes | | 45.000,00 | |
| 3.3.90 | Aplicações Diretas | 45.000,00 | | |
| 4 | Despesas de Capital | | | 40.000,00 |
| 4.4 | Investimentos | | 40.000,00 | |
| 4.4.90 | Aplicações Diretas | 40.000,00 | | |

Total da Unidade Orçamentária: 900.000,00

Unidade Orçamentária: 1102 - SECRETARIA EXECUTIVA DE COMUNICAÇÃO SOCIAL

| Código | Especificação | Desdobramento | Fonte | Categoria econômica |
|--------|----------------------------|---------------|------------|---------------------|
| 3 | Despesas Correntes | | | 3.802.000,00 |
| 3.1 | Pessoal e Encargos Sociais | | 787.000,00 | |

Município do Cabo de Santo Agostinho

Praça Praça Ministro André Cavalcante, s/n - Centro - 54.505-320 - Cabo de Santo Agostinho/ PE
CNPJ: 11.294.402/0001-62

54

Usuário: Zeferino Santos Pereira

Chave de Autenticação
1998-0530-859

Página
2 / 15

Anexo 2 da Lei Nº 4.320/64 - Despesas Segundo as Categorias Econômicas

DESPESAS

Valores em R\$ - Período: Orçamento/2020

| | | | | |
|--------|---|--------------|--------------|-----------|
| 3.1.90 | Aplicações Diretas | 785.000,00 | | |
| 3.1.91 | Aplicação Direta Decorrente de Operação entre Órgãos, Fundos e Entidades Integrantes dos Orçamentos Fiscal e da Seguridade Social | 2.000,00 | | |
| 3.3 | Outras Despesas Correntes | | 3.015.000,00 | |
| 3.3.90 | Aplicações Diretas | 3.015.000,00 | | |
| 4 | Despesas de Capital | | | 28.000,00 |
| 4.4 | Investimentos | | 28.000,00 | |
| 4.4.90 | Aplicações Diretas | 28.000,00 | | |

Total da Unidade Orçamentária: 3.830.000,00

Unidade Orçamentária: 1103 - PROCURADORIA GERAL DO MUNICÍPIO

| Código | Especificação | Desdobramento | Fonte | Categoria econômica |
|--------|---|---------------|--------------|---------------------|
| 3 | Despesas Correntes | | | 8.100.000,00 |
| 3.1 | Pessoal e Encargos Sociais | | 4.830.000,00 | |
| 3.1.90 | Aplicações Diretas | 4.700.000,00 | | |
| 3.1.91 | Aplicação Direta Decorrente de Operação entre Órgãos, Fundos e Entidades Integrantes dos Orçamentos Fiscal e da Seguridade Social | 130.000,00 | | |
| 3.3 | Outras Despesas Correntes | | 3.270.000,00 | |
| 3.3.90 | Aplicações Diretas | 3.270.000,00 | | |
| 4 | Despesas de Capital | | | 605.000,00 |
| 4.4 | Investimentos | | 605.000,00 | |
| 4.4.90 | Aplicações Diretas | 605.000,00 | | |

Total da Unidade Orçamentária: 8.705.000,00

Unidade Orçamentária: 1104 - CONTROLADORIA GERAL DO MUNICÍPIO

| Código | Especificação | Desdobramento | Fonte | Categoria econômica |
|--------|---|---------------|--------------|---------------------|
| 3 | Despesas Correntes | | | 1.482.000,00 |
| 3.1 | Pessoal e Encargos Sociais | | 1.372.000,00 | |
| 3.1.90 | Aplicações Diretas | 1.300.000,00 | | |
| 3.1.91 | Aplicação Direta Decorrente de Operação entre Órgãos, Fundos e Entidades Integrantes dos Orçamentos Fiscal e da Seguridade Social | 72.000,00 | | |
| 3.3 | Outras Despesas Correntes | | 110.000,00 | |
| 3.3.90 | Aplicações Diretas | 110.000,00 | | |
| 4 | Despesas de Capital | | | 40.000,00 |
| 4.4 | Investimentos | | 40.000,00 | |
| 4.4.90 | Aplicações Diretas | 40.000,00 | | |

Total da Unidade Orçamentária: 1.522.000,00

Unidade Orçamentária: 1105 - SECRETARIA EXECUTIVA DA MULHER

| Código | Especificação | Desdobramento | Fonte | Categoria econômica |
|--------|---|---------------|------------|---------------------|
| 3 | Despesas Correntes | | | 980.000,00 |
| 3.1 | Pessoal e Encargos Sociais | | 610.000,00 | |
| 3.1.90 | Aplicações Diretas | 600.000,00 | | |
| 3.1.91 | Aplicação Direta Decorrente de Operação entre Órgãos, Fundos e Entidades Integrantes dos Orçamentos Fiscal e da Seguridade Social | 10.000,00 | | |
| 3.3 | Outras Despesas Correntes | | 370.000,00 | |
| 3.3.50 | Transferências a Instituições Privadas sem Fins Lucrativos | 25.000,00 | | |
| 3.3.90 | Aplicações Diretas | 345.000,00 | | |
| 4 | Despesas de Capital | | | 70.000,00 |

Município do Cabo de Santo Agostinho

Praça Praça Ministro André Cavalcante, s/n - Centro - 54.505-320 - Cabo de Santo Agostinho/ PE
CNPJ: 11.294.402/0001-62

55

Usuário: Zeferino Santos Pereira

Chave de Autenticação
1998-0530-859

Página
3 / 15

Anexo 2 da Lei Nº 4.320/64 - Despesas Segundo as Categorias Econômicas

DESPESAS

Valores em R\$ - Período: Orçamento/2020

| | | | | |
|--------|--------------------|-----------|--|-----------|
| 4.4 | Investimentos | | | 70.000,00 |
| 4.4.90 | Aplicações Diretas | 70.000,00 | | |

Total da Unidade Orçamentária: 1.050.000,00

Unidade Orçamentária: 1106 - SECRETARIA EXECUTIVA DE COMBATE ÀS DROGAS

| Código | Especificação | Desdobramento | Fonte | Categoria econômica |
|--------|---|---------------|--------------|---------------------|
| 3 | Despesas Correntes | | | 2.655.000,00 |
| 3.1 | Pessoal e Encargos Sociais | | 310.000,00 | |
| 3.1.90 | Aplicações Diretas | 300.000,00 | | |
| 3.1.91 | Aplicação Direta Decorrente de Operação entre Órgãos, Fundos e Entidades Integrantes dos Orçamentos Fiscal e da Seguridade Social | 10.000,00 | | |
| 3.3 | Outras Despesas Correntes | | 2.345.000,00 | |
| 3.3.50 | Transferências a Instituições Privadas sem Fins Lucrativos | 40.000,00 | | |
| 3.3.90 | Aplicações Diretas | 2.305.000,00 | | |
| 4 | Despesas de Capital | | | 110.000,00 |
| 4.4 | Investimentos | | 110.000,00 | |
| 4.4.90 | Aplicações Diretas | 110.000,00 | | |

Total da Unidade Orçamentária: 2.765.000,00

Unidade Orçamentária: 2100 - SECRETARIA MUNICIPAL DE ASSUNTOS ESTRATÉGICOS - ADMINISTRAÇÃO DIRETA

| Código | Especificação | Desdobramento | Fonte | Categoria econômica |
|--------|----------------------------|---------------|------------|---------------------|
| 3 | Despesas Correntes | | | 1.080.460,00 |
| 3.1 | Pessoal e Encargos Sociais | | 495.300,00 | |
| 3.1.90 | Aplicações Diretas | 495.300,00 | | |
| 3.3 | Outras Despesas Correntes | | 585.160,00 | |
| 3.3.90 | Aplicações Diretas | 585.160,00 | | |
| 4 | Despesas de Capital | | | 60.000,00 |
| 4.4 | Investimentos | | 60.000,00 | |
| 4.4.90 | Aplicações Diretas | 60.000,00 | | |

Total da Unidade Orçamentária: 1.140.460,00

Unidade Orçamentária: 30100 - SECRETARIA MUNICIPAL DE EDUCAÇÃO

| Código | Especificação | Desdobramento | Fonte | Categoria econômica |
|--------|---|---------------|---------------|---------------------|
| 3 | Despesas Correntes | | | 89.743.700,00 |
| 3.1 | Pessoal e Encargos Sociais | | 9.040.700,00 | |
| 3.1.90 | Aplicações Diretas | 8.090.700,00 | | |
| 3.1.91 | Aplicação Direta Decorrente de Operação entre Órgãos, Fundos e Entidades Integrantes dos Orçamentos Fiscal e da Seguridade Social | 950.000,00 | | |
| 3.3 | Outras Despesas Correntes | | 80.703.000,00 | |
| 3.3.50 | Transferências a Instituições Privadas sem Fins Lucrativos | 3.120.000,00 | | |
| 3.3.90 | Aplicações Diretas | 77.583.000,00 | | |
| 4 | Despesas de Capital | | | 5.810.000,00 |
| 4.4 | Investimentos | | 5.810.000,00 | |
| 4.4.90 | Aplicações Diretas | 5.810.000,00 | | |

Total da Unidade Orçamentária: 95.553.700,00

Unidade Orçamentária: 30200 - FUNDEB - Fundo de Manutenção e Desenvolvimento da Educação Básica e de Valorização dos Profissionais da Educação

| Código | Especificação | Desdobramento | Fonte | Categoria econômica |
|--------|----------------------------|---------------|----------------|---------------------|
| 3 | Despesas Correntes | | | 128.800.000,00 |
| 3.1 | Pessoal e Encargos Sociais | | 128.730.000,00 | |

Município do Cabo de Santo Agostinho

Praça Praça Ministro André Cavalcante, s/n - Centro - 54.505-320 - Cabo de Santo Agostinho/ PE
CNPJ: 11.294.402/0001-62

56

Usuário: Zeferino Santos Pereira

Chave de Autenticação
1998-0530-859

Página
4 / 15

Anexo 2 da Lei Nº 4.320/64 - Despesas Segundo as Categorias Econômicas

DESPESAS

Valores em R\$ - Período: Orçamento/2020

| | | | | |
|--------|---|----------------|-----------|--|
| 3.1.90 | Aplicações Diretas | 113.630.000,00 | | |
| 3.1.91 | Aplicação Direta Decorrente de Operação entre Órgãos, Fundos e Entidades Integrantes dos Orçamentos Fiscal e da Seguridade Social | 15.100.000,00 | | |
| 3.3 | Outras Despesas Correntes | | 70.000,00 | |
| 3.3.90 | Aplicações Diretas | 70.000,00 | | |

Total da Unidade Orçamentária: 128.800.000,00

Unidade Orçamentária: 3100 - SECRETARIA MUNICIPAL DE ASSUNTOS JURÍDICOS - ADMINISTRAÇÃO DIRETA

| Código | Especificação | Desdobramento | Fonte | Categoria econômica |
|--------|---|---------------|--------------|---------------------|
| 3 | Despesas Correntes | | | 5.920.000,00 |
| 3.1 | Pessoal e Encargos Sociais | | 5.000.000,00 | |
| 3.1.90 | Aplicações Diretas | 4.700.000,00 | | |
| 3.1.91 | Aplicação Direta Decorrente de Operação entre Órgãos, Fundos e Entidades Integrantes dos Orçamentos Fiscal e da Seguridade Social | 300.000,00 | | |
| 3.3 | Outras Despesas Correntes | | 920.000,00 | |
| 3.3.90 | Aplicações Diretas | 920.000,00 | | |
| 4 | Despesas de Capital | | | 250.000,00 |
| 4.4 | Investimentos | | 250.000,00 | |
| 4.4.90 | Aplicações Diretas | 250.000,00 | | |

Total da Unidade Orçamentária: 6.170.000,00

Unidade Orçamentária: 40100 - SECRETARIA MUNICIPAL DE SAÚDE - ADMINISTRAÇÃO DIRETA

| Código | Especificação | Desdobramento | Fonte | Categoria econômica |
|--------|---------------------------|---------------|-----------|---------------------|
| 3 | Despesas Correntes | | | 10.000,00 |
| 3.3 | Outras Despesas Correntes | | 10.000,00 | |
| 3.3.90 | Aplicações Diretas | 10.000,00 | | |

Total da Unidade Orçamentária: 10.000,00

Unidade Orçamentária: 4100 - GABINETE DO SECRETÁRIO MUNICIPAL DE GESTÃO PÚBLICA

| Código | Especificação | Desdobramento | Fonte | Categoria econômica |
|--------|---|---------------|------------|---------------------|
| 3 | Despesas Correntes | | | 930.000,00 |
| 3.1 | Pessoal e Encargos Sociais | | 820.000,00 | |
| 3.1.90 | Aplicações Diretas | 800.000,00 | | |
| 3.1.91 | Aplicação Direta Decorrente de Operação entre Órgãos, Fundos e Entidades Integrantes dos Orçamentos Fiscal e da Seguridade Social | 20.000,00 | | |
| 3.3 | Outras Despesas Correntes | | 110.000,00 | |
| 3.3.90 | Aplicações Diretas | 110.000,00 | | |
| 4 | Despesas de Capital | | | 40.000,00 |
| 4.4 | Investimentos | | 40.000,00 | |
| 4.4.90 | Aplicações Diretas | 40.000,00 | | |

Total da Unidade Orçamentária: 970.000,00

Unidade Orçamentária: 4101 - SECRETARIA EXECUTIVA DE ADMINISTRAÇÃO E RECURSOS HUMANOS

| Código | Especificação | Desdobramento | Fonte | Categoria econômica |
|--------|---|---------------|---------------|---------------------|
| 3 | Despesas Correntes | | | 23.165.000,00 |
| 3.1 | Pessoal e Encargos Sociais | | 2.930.000,00 | |
| 3.1.90 | Aplicações Diretas | 2.700.000,00 | | |
| 3.1.91 | Aplicação Direta Decorrente de Operação entre Órgãos, Fundos e Entidades Integrantes dos Orçamentos Fiscal e da Seguridade Social | 230.000,00 | | |
| 3.3 | Outras Despesas Correntes | | 20.235.000,00 | |

Município do Cabo de Santo Agostinho

Praça Praça Ministro André Cavalcante, s/n - Centro - 54.505-320 - Cabo de Santo Agostinho/ PE
CNPJ: 11.294.402/0001-62

57

Usuário: Zeferino Santos Pereira

Chave de Autenticação
1998-0530-859

Página
5 / 15

Anexo 2 da Lei Nº 4.320/64 - Despesas Segundo as Categorias Econômicas

DESPESAS

Valores em R\$ - Período: Orçamento/2020

| | | | | |
|--------|-----------------------|---------------|--------------|--------------|
| 3.3.90 | Aplicações Diretas | 20.235.000,00 | | |
| 4 | Despesas de Capital | | | 2.215.000,00 |
| 4.4 | Investimentos | | 1.225.000,00 | |
| 4.4.90 | Aplicações Diretas | 1.225.000,00 | | |
| 4.5 | Inversões Financeiras | | 990.000,00 | |
| 4.5.90 | Aplicações Diretas | 990.000,00 | | |

Total da Unidade Orçamentária: 25.380.000,00

Unidade Orçamentária: 4102 - SECRETARIA EXECUTIVA DE FINANÇAS E ARRECADAÇÃO

| Código | Especificação | Desdobramento | Fonte | Categoria econômica |
|--------|---|---------------|---------------|---------------------|
| 3 | Despesas Correntes | | | 18.245.000,00 |
| 3.1 | Pessoal e Encargos Sociais | | 7.300.000,00 | |
| 3.1.90 | Aplicações Diretas | 6.100.000,00 | | |
| 3.1.91 | Aplicação Direta Decorrente de Operação entre Órgãos, Fundos e Entidades Integrantes dos Orçamentos Fiscal e da Seguridade Social | 1.200.000,00 | | |
| 3.2 | Juros e Encargos da Dívida | | 5.085.000,00 | |
| 3.2.90 | Aplicações Diretas | 5.085.000,00 | | |
| 3.3 | Outras Despesas Correntes | | 5.860.000,00 | |
| 3.3.90 | Aplicações Diretas | 5.860.000,00 | | |
| 4 | Despesas de Capital | | | 10.319.000,00 |
| 4.4 | Investimentos | | 150.000,00 | |
| 4.4.90 | Aplicações Diretas | 150.000,00 | | |
| 4.6 | Amortização da Dívida | | 10.169.000,00 | |
| 4.6.90 | Aplicações Diretas | 10.169.000,00 | | |
| 9 | Reserva de Contingência | | | 8.865.000,00 |
| 9.9 | Reserva de Contingência | | 8.865.000,00 | |
| 9.9.90 | Aplicações Diretas | 8.865.000,00 | | |

Total da Unidade Orçamentária: 37.429.000,00

Unidade Orçamentária: 4103 - SECRETARIA EXECUTIVA DE LOGÍSTICA

| Código | Especificação | Desdobramento | Fonte | Categoria econômica |
|--------|---|---------------|--------------|---------------------|
| 3 | Despesas Correntes | | | 3.978.000,00 |
| 3.1 | Pessoal e Encargos Sociais | | 853.000,00 | |
| 3.1.90 | Aplicações Diretas | 840.000,00 | | |
| 3.1.91 | Aplicação Direta Decorrente de Operação entre Órgãos, Fundos e Entidades Integrantes dos Orçamentos Fiscal e da Seguridade Social | 13.000,00 | | |
| 3.3 | Outras Despesas Correntes | | 3.125.000,00 | |
| 3.3.90 | Aplicações Diretas | 3.125.000,00 | | |
| 4 | Despesas de Capital | | | 337.000,00 |
| 4.4 | Investimentos | | 337.000,00 | |
| 4.4.90 | Aplicações Diretas | 337.000,00 | | |

Total da Unidade Orçamentária: 4.315.000,00

Unidade Orçamentária: 50100 - GABINETE DO SECRETÁRIO MUNICIPAL DE DESENVOLVIMENTO ECONÔMICO E TURISMO

| Código | Especificação | Desdobramento | Fonte | Categoria econômica |
|--------|---|---------------|--------------|---------------------|
| 3 | Despesas Correntes | | | 4.060.000,00 |
| 3.1 | Pessoal e Encargos Sociais | | 2.065.000,00 | |
| 3.1.90 | Aplicações Diretas | 2.000.000,00 | | |
| 3.1.91 | Aplicação Direta Decorrente de Operação entre Órgãos, Fundos e Entidades Integrantes dos Orçamentos Fiscal e da | 65.000,00 | | |

Município do Cabo de Santo Agostinho

Praça Praça Ministro André Cavalcante, s/n - Centro - 54.505-320 - Cabo de Santo Agostinho/ PE
CNPJ: 11.294.402/0001-62

58

Usuário: Zeferino Santos Pereira

Chave de Autenticação
1998-0530-859

Página
6 / 15

Anexo 2 da Lei Nº 4.320/64 - Despesas Segundo as Categorias Econômicas

DESPESAS

Valores em R\$ - Período: Orçamento/2020

| | | | | |
|--------|---------------------------|--------------|--|--------------|
| 3.3 | Seguridade Social | | | |
| | Outras Despesas Correntes | | | 1.995.000,00 |
| 3.3.20 | Transferências à União | 35.000,00 | | |
| 3.3.90 | Aplicações Diretas | 1.960.000,00 | | |
| 4 | Despesas de Capital | | | 755.000,00 |
| 4.4 | Investimentos | | | 755.000,00 |
| 4.4.90 | Aplicações Diretas | 755.000,00 | | |

Total da Unidade Orçamentária: 4.815.000,00

Unidade Orçamentária: 50101 - SECRETARIA EXECUTIVA DE CULTURA E LAZER

| Código | Especificação | Desdobramento | Fonte | Categoria econômica |
|--------|---|---------------|--------------|---------------------|
| 3 | Despesas Correntes | | | 2.480.000,00 |
| 3.1 | Pessoal e Encargos Sociais | | 210.000,00 | |
| 3.1.90 | Aplicações Diretas | 200.000,00 | | |
| 3.1.91 | Aplicação Direta Decorrente de Operação entre Órgãos, Fundos e Entidades Integrantes dos Orçamentos Fiscal e da | 10.000,00 | | |
| | Seguridade Social | | | |
| 3.3 | Outras Despesas Correntes | | 2.270.000,00 | |
| 3.3.50 | Transferências a Instituições Privadas sem Fins Lucrativos | 400.000,00 | | |
| 3.3.90 | Aplicações Diretas | 1.870.000,00 | | |
| 4 | Despesas de Capital | | | 230.000,00 |
| 4.4 | Investimentos | | 230.000,00 | |
| 4.4.90 | Aplicações Diretas | 230.000,00 | | |

Total da Unidade Orçamentária: 2.710.000,00

Unidade Orçamentária: 50102 - SECRETARIA EXECUTIVA DA JUVENTUDE E ESPORTES

| Código | Especificação | Desdobramento | Fonte | Categoria econômica |
|--------|---|---------------|--------------|---------------------|
| 3 | Despesas Correntes | | | 2.350.000,00 |
| 3.1 | Pessoal e Encargos Sociais | | 735.000,00 | |
| 3.1.90 | Aplicações Diretas | 700.000,00 | | |
| 3.1.91 | Aplicação Direta Decorrente de Operação entre Órgãos, Fundos e Entidades Integrantes dos Orçamentos Fiscal e da | 35.000,00 | | |
| | Seguridade Social | | | |
| 3.3 | Outras Despesas Correntes | | 1.615.000,00 | |
| 3.3.50 | Transferências a Instituições Privadas sem Fins Lucrativos | 180.000,00 | | |
| 3.3.90 | Aplicações Diretas | 1.435.000,00 | | |
| 4 | Despesas de Capital | | | 450.000,00 |
| 4.4 | Investimentos | | 450.000,00 | |
| 4.4.90 | Aplicações Diretas | 450.000,00 | | |

Total da Unidade Orçamentária: 2.800.000,00

Unidade Orçamentária: 50103 - SUPERINTENDÊNCIA DE DESENVOLVIMENTO RURAL

| Código | Especificação | Desdobramento | Fonte | Categoria econômica |
|--------|---|---------------|------------|---------------------|
| 3 | Despesas Correntes | | | 1.320.000,00 |
| 3.1 | Pessoal e Encargos Sociais | | 920.000,00 | |
| 3.1.90 | Aplicações Diretas | 800.000,00 | | |
| 3.1.91 | Aplicação Direta Decorrente de Operação entre Órgãos, Fundos e Entidades Integrantes dos Orçamentos Fiscal e da | 120.000,00 | | |
| | Seguridade Social | | | |
| 3.3 | Outras Despesas Correntes | | 400.000,00 | |
| 3.3.90 | Aplicações Diretas | 400.000,00 | | |
| 4 | Despesas de Capital | | | 450.000,00 |

Município do Cabo de Santo Agostinho

Praça Praça Ministro André Cavalcante, s/n - Centro - 54.505-320 - Cabo de Santo Agostinho/ PE
CNPJ: 11.294.402/0001-62

59

Usuário: Zeferino Santos Pereira

Chave de Autenticação
1998-0530-859

Página
7 / 15

Anexo 2 da Lei Nº 4.320/64 - Despesas Segundo as Categorias Econômicas

DESPESAS

Valores em R\$ - Período: Orçamento/2020

| | | | | |
|--------|--------------------|--|------------|------------|
| 4.4 | Investimentos | | | 450.000,00 |
| 4.4.90 | Aplicações Diretas | | 450.000,00 | |

Total da Unidade Orçamentária: 1.770.000,00

Unidade Orçamentária: 50104 - SUPERINTENDÊNCIA DE ABASTECIMENTO

| Código | Especificação | Desdobramento | Fonte | Categoria econômica |
|--------|---|---------------|------------|---------------------|
| 3 | Despesas Correntes | | | 1.062.000,00 |
| 3.1 | Pessoal e Encargos Sociais | | 212.000,00 | |
| 3.1.90 | Aplicações Diretas | 200.000,00 | | |
| 3.1.91 | Aplicação Direta Decorrente de Operação entre Órgãos, Fundos e Entidades Integrantes dos Orçamentos Fiscal e da Seguridade Social | 12.000,00 | | |
| 3.3 | Outras Despesas Correntes | | 850.000,00 | |
| 3.3.90 | Aplicações Diretas | 850.000,00 | | |
| 4 | Despesas de Capital | | | 370.000,00 |
| 4.4 | Investimentos | | 370.000,00 | |
| 4.4.90 | Aplicações Diretas | 370.000,00 | | |

Total da Unidade Orçamentária: 1.432.000,00

Unidade Orçamentária: 50105 - FUNDO MUNICIPAL DE CULTURA

| Código | Especificação | Desdobramento | Fonte | Categoria econômica |
|--------|---|---------------|------------|---------------------|
| 3 | Despesas Correntes | | | 140.000,00 |
| 3.1 | Pessoal e Encargos Sociais | | 110.000,00 | |
| 3.1.90 | Aplicações Diretas | 100.000,00 | | |
| 3.1.91 | Aplicação Direta Decorrente de Operação entre Órgãos, Fundos e Entidades Integrantes dos Orçamentos Fiscal e da Seguridade Social | 10.000,00 | | |
| 3.3 | Outras Despesas Correntes | | 30.000,00 | |
| 3.3.90 | Aplicações Diretas | 30.000,00 | | |
| 4 | Despesas de Capital | | | 10.000,00 |
| 4.4 | Investimentos | | 10.000,00 | |
| 4.4.90 | Aplicações Diretas | 10.000,00 | | |

Total da Unidade Orçamentária: 150.000,00

Unidade Orçamentária: 5100 - GABINETE DO SECRETÁRIO MUNICIPAL DE PLANEJAMENTO E MEIO AMBIENTE

| Código | Especificação | Desdobramento | Fonte | Categoria econômica |
|--------|---|---------------|------------|---------------------|
| 3 | Despesas Correntes | | | 1.095.000,00 |
| 3.1 | Pessoal e Encargos Sociais | | 835.000,00 | |
| 3.1.90 | Aplicações Diretas | 800.000,00 | | |
| 3.1.91 | Aplicação Direta Decorrente de Operação entre Órgãos, Fundos e Entidades Integrantes dos Orçamentos Fiscal e da Seguridade Social | 35.000,00 | | |
| 3.3 | Outras Despesas Correntes | | 260.000,00 | |
| 3.3.90 | Aplicações Diretas | 260.000,00 | | |
| 4 | Despesas de Capital | | | 25.000,00 |
| 4.4 | Investimentos | | 25.000,00 | |
| 4.4.90 | Aplicações Diretas | 25.000,00 | | |

Total da Unidade Orçamentária: 1.120.000,00

Unidade Orçamentária: 5101 - SECRETARIA EXECUTIVA DE MEIO AMBIENTE

| Código | Especificação | Desdobramento | Fonte | Categoria econômica |
|--------|----------------------------|---------------|--------------|---------------------|
| 3 | Despesas Correntes | | | 2.245.000,00 |
| 3.1 | Pessoal e Encargos Sociais | | 1.845.000,00 | |

Município do Cabo de Santo Agostinho

Praça Praça Ministro André Cavalcante, s/n - Centro - 54.505-320 - Cabo de Santo Agostinho/ PE
CNPJ: 11.294.402/0001-62

60

Usuário: Zeferino Santos Pereira

Chave de Autenticação
1998-0530-859

Página
8 / 15

Anexo 2 da Lei Nº 4.320/64 - Despesas Segundo as Categorias Econômicas

DESPESAS

Valores em R\$ - Período: Orçamento/2020

| | | | | |
|--------|---|--------------|--------------|--------------|
| 3.1.90 | Aplicações Diretas | 1.680.000,00 | | |
| 3.1.91 | Aplicação Direta Decorrente de Operação entre Órgãos, Fundos e Entidades Integrantes dos Orçamentos Fiscal e da Seguridade Social | 165.000,00 | | |
| 3.3 | Outras Despesas Correntes | | 400.000,00 | |
| 3.3.90 | Aplicações Diretas | 400.000,00 | | |
| 4 | Despesas de Capital | | | 3.185.000,00 |
| 4.4 | Investimentos | | 3.185.000,00 | |
| 4.4.90 | Aplicações Diretas | 3.185.000,00 | | |

Total da Unidade Orçamentária: 5.430.000,00

Unidade Orçamentária: 5102 - SUPERINTENDÊNCIA DE CONTROLE URBANO

| Código | Especificação | Desdobramento | Fonte | Categoria econômica |
|--------|---|---------------|--------------|---------------------|
| 3 | Despesas Correntes | | | 1.981.000,00 |
| 3.1 | Pessoal e Encargos Sociais | | 1.915.000,00 | |
| 3.1.90 | Aplicações Diretas | 1.750.000,00 | | |
| 3.1.91 | Aplicação Direta Decorrente de Operação entre Órgãos, Fundos e Entidades Integrantes dos Orçamentos Fiscal e da Seguridade Social | 165.000,00 | | |
| 3.3 | Outras Despesas Correntes | | 66.000,00 | |
| 3.3.90 | Aplicações Diretas | 66.000,00 | | |
| 4 | Despesas de Capital | | | 30.000,00 |
| 4.4 | Investimentos | | 30.000,00 | |
| 4.4.90 | Aplicações Diretas | 30.000,00 | | |

Total da Unidade Orçamentária: 2.011.000,00

Unidade Orçamentária: 5103 - SUPERINTENDÊNCIA DE PLANEJAMENTO E PROJETOS

| Código | Especificação | Desdobramento | Fonte | Categoria econômica |
|--------|---|---------------|--------------|---------------------|
| 3 | Despesas Correntes | | | 1.782.000,00 |
| 3.1 | Pessoal e Encargos Sociais | | 1.007.000,00 | |
| 3.1.90 | Aplicações Diretas | 975.000,00 | | |
| 3.1.91 | Aplicação Direta Decorrente de Operação entre Órgãos, Fundos e Entidades Integrantes dos Orçamentos Fiscal e da Seguridade Social | 32.000,00 | | |
| 3.3 | Outras Despesas Correntes | | 775.000,00 | |
| 3.3.90 | Aplicações Diretas | 775.000,00 | | |
| 4 | Despesas de Capital | | | 18.000,00 |
| 4.4 | Investimentos | | 18.000,00 | |
| 4.4.90 | Aplicações Diretas | 18.000,00 | | |

Total da Unidade Orçamentária: 1.800.000,00

Unidade Orçamentária: 5104 - FUNDO MUNICIPAL DE MEIO AMBIENTE

| Código | Especificação | Desdobramento | Fonte | Categoria econômica |
|--------|---------------------------|---------------|------------|---------------------|
| 3 | Despesas Correntes | | | 700.000,00 |
| 3.3 | Outras Despesas Correntes | | 700.000,00 | |
| 3.3.90 | Aplicações Diretas | 700.000,00 | | |
| 4 | Despesas de Capital | | | 300.000,00 |
| 4.4 | Investimentos | | 300.000,00 | |
| 4.4.90 | Aplicações Diretas | 300.000,00 | | |

Total da Unidade Orçamentária: 1.000.000,00

Unidade Orçamentária: 6100 - GABINETE DO SECRETÁRIO MUNICIPAL DE GOVERNO E ORÇAMENTO PARTICIPATIVO

| Código | Especificação | Desdobramento | Fonte | Categoria econômica |
|--------|---------------|---------------|-------|---------------------|
|--------|---------------|---------------|-------|---------------------|

Município do Cabo de Santo Agostinho

Praça Praça Ministro André Cavalcante, s/n - Centro - 54.505-320 - Cabo de Santo Agostinho/ PE
CNPJ: 11.294.402/0001-62

61

Usuário: Zeferino Santos Pereira

Chave de Autenticação
1998-0530-859

Página
9 / 15

Anexo 2 da Lei Nº 4.320/64 - Despesas Segundo as Categorias Econômicas

| DESPESAS | | Valores em R\$ - Período: Orçamento/2020 | |
|----------|---|--|--------------|
| 3 | Despesas Correntes | | 1.480.000,00 |
| 3.1 | Pessoal e Encargos Sociais | | 1.420.000,00 |
| 3.1.90 | Aplicações Diretas | 1.400.000,00 | |
| 3.1.91 | Aplicação Direta Decorrente de Operação entre Órgãos, Fundos e Entidades Integrantes dos Orçamentos Fiscal e da Seguridade Social | 20.000,00 | |
| 3.3 | Outras Despesas Correntes | | 60.000,00 |
| 3.3.90 | Aplicações Diretas | 60.000,00 | |
| 4 | Despesas de Capital | | 20.000,00 |
| 4.4 | Investimentos | | 20.000,00 |
| 4.4.90 | Aplicações Diretas | 20.000,00 | |

Total da Unidade Orçamentária: 1.500.000,00

Unidade Orçamentária: 6101 - SECRETARIA EXECUTIVA DO ORÇAMENTO PARTICIPATIVO

| Código | Especificação | Desdobramento | Fonte | Categoria econômica |
|--------|---|---------------|------------|---------------------|
| 3 | Despesas Correntes | | | 300.000,00 |
| 3.1 | Pessoal e Encargos Sociais | | 170.000,00 | |
| 3.1.90 | Aplicações Diretas | 160.000,00 | | |
| 3.1.91 | Aplicação Direta Decorrente de Operação entre Órgãos, Fundos e Entidades Integrantes dos Orçamentos Fiscal e da Seguridade Social | 10.000,00 | | |
| 3.3 | Outras Despesas Correntes | | 130.000,00 | |
| 3.3.90 | Aplicações Diretas | 130.000,00 | | |
| 4 | Despesas de Capital | | | 40.000,00 |
| 4.4 | Investimentos | | 40.000,00 | |
| 4.4.90 | Aplicações Diretas | 40.000,00 | | |

Total da Unidade Orçamentária: 340.000,00

Unidade Orçamentária: 6102 - SUPERINTENDÊNCIA DE ARTICULAÇÃO POLÍTICA

| Código | Especificação | Desdobramento | Fonte | Categoria econômica |
|--------|---|---------------|------------|---------------------|
| 3 | Despesas Correntes | | | 560.000,00 |
| 3.1 | Pessoal e Encargos Sociais | | 340.000,00 | |
| 3.1.90 | Aplicações Diretas | 330.000,00 | | |
| 3.1.91 | Aplicação Direta Decorrente de Operação entre Órgãos, Fundos e Entidades Integrantes dos Orçamentos Fiscal e da Seguridade Social | 10.000,00 | | |
| 3.3 | Outras Despesas Correntes | | 220.000,00 | |
| 3.3.90 | Aplicações Diretas | 220.000,00 | | |
| 4 | Despesas de Capital | | | 30.000,00 |
| 4.4 | Investimentos | | 30.000,00 | |
| 4.4.90 | Aplicações Diretas | 30.000,00 | | |

Total da Unidade Orçamentária: 590.000,00

Unidade Orçamentária: 7100 - GABINETE DO SECRETÁRIO MUNICIPAL DE INFRAESTRUTURA

| Código | Especificação | Desdobramento | Fonte | Categoria econômica |
|--------|---|---------------|--------------|---------------------|
| 3 | Despesas Correntes | | | 1.290.000,00 |
| 3.1 | Pessoal e Encargos Sociais | | 1.265.000,00 | |
| 3.1.90 | Aplicações Diretas | 1.200.000,00 | | |
| 3.1.91 | Aplicação Direta Decorrente de Operação entre Órgãos, Fundos e Entidades Integrantes dos Orçamentos Fiscal e da Seguridade Social | 65.000,00 | | |
| 3.3 | Outras Despesas Correntes | | 25.000,00 | |
| 3.3.90 | Aplicações Diretas | 25.000,00 | | |

Município do Cabo de Santo Agostinho

Praça Praça Ministro André Cavalcante, s/n - Centro - 54.505-320 - Cabo de Santo Agostinho/ PE
CNPJ: 11.294.402/0001-62

62

Usuário: Zeferino Santos Pereira

Chave de Autenticação
1998-0530-859

Página
10 / 15

Anexo 2 da Lei Nº 4.320/64 - Despesas Segundo as Categorias Econômicas

DESPESAS

Valores em R\$ - Período: Orçamento/2020

| | | | | |
|--------|---------------------|-----------|-----------|-----------|
| 4 | Despesas de Capital | | | 10.000,00 |
| 4.4 | Investimentos | | 10.000,00 | |
| 4.4.90 | Aplicações Diretas | 10.000,00 | | |

Total da Unidade Orçamentária: 1.300.000,00

Unidade Orçamentária: 7101 - SECRETARIA EXECUTIVA DE OBRAS PÚBLICAS

| Código | Especificação | Desdobramento | Fonte | Categoria econômica |
|--------|---|---------------|---------------|---------------------|
| 3 | Despesas Correntes | | | 1.090.000,00 |
| 3.1 | Pessoal e Encargos Sociais | | 1.060.000,00 | |
| 3.1.90 | Aplicações Diretas | 1.000.000,00 | | |
| 3.1.91 | Aplicação Direta Decorrente de Operação entre Órgãos, Fundos e Entidades Integrantes dos Orçamentos Fiscal e da Seguridade Social | 60.000,00 | | |
| 3.3 | Outras Despesas Correntes | | 30.000,00 | |
| 3.3.90 | Aplicações Diretas | 30.000,00 | | |
| 4 | Despesas de Capital | | | 62.717.600,00 |
| 4.4 | Investimentos | | 62.717.600,00 | |
| 4.4.90 | Aplicações Diretas | 62.717.600,00 | | |

Total da Unidade Orçamentária: 63.807.600,00

Unidade Orçamentária: 7102 - SECRETARIA EXECUTIVA DE LIMPEZA PÚBLICA

| Código | Especificação | Desdobramento | Fonte | Categoria econômica |
|--------|---|---------------|---------------|---------------------|
| 3 | Despesas Correntes | | | 44.840.000,00 |
| 3.1 | Pessoal e Encargos Sociais | | 1.770.000,00 | |
| 3.1.90 | Aplicações Diretas | 1.600.000,00 | | |
| 3.1.91 | Aplicação Direta Decorrente de Operação entre Órgãos, Fundos e Entidades Integrantes dos Orçamentos Fiscal e da Seguridade Social | 170.000,00 | | |
| 3.3 | Outras Despesas Correntes | | 43.070.000,00 | |
| 3.3.90 | Aplicações Diretas | 43.070.000,00 | | |
| 4 | Despesas de Capital | | | 40.000,00 |
| 4.4 | Investimentos | | 40.000,00 | |
| 4.4.90 | Aplicações Diretas | 40.000,00 | | |

Total da Unidade Orçamentária: 44.880.000,00

Unidade Orçamentária: 7103 - SUPERINTENDÊNCIA DE HABITAÇÃO

| Código | Especificação | Desdobramento | Fonte | Categoria econômica |
|--------|---|---------------|---------------|---------------------|
| 3 | Despesas Correntes | | | 730.000,00 |
| 3.1 | Pessoal e Encargos Sociais | | 650.000,00 | |
| 3.1.90 | Aplicações Diretas | 600.000,00 | | |
| 3.1.91 | Aplicação Direta Decorrente de Operação entre Órgãos, Fundos e Entidades Integrantes dos Orçamentos Fiscal e da Seguridade Social | 50.000,00 | | |
| 3.3 | Outras Despesas Correntes | | 80.000,00 | |
| 3.3.90 | Aplicações Diretas | 80.000,00 | | |
| 4 | Despesas de Capital | | | 10.497.000,00 |
| 4.4 | Investimentos | | 10.497.000,00 | |
| 4.4.90 | Aplicações Diretas | 10.497.000,00 | | |

Total da Unidade Orçamentária: 11.227.000,00

Unidade Orçamentária: 7104 - FUNDO MUNICIPAL DE INVESTIMENTO - FMI

| Código | Especificação | Desdobramento | Fonte | Categoria econômica |
|--------|---------------------|---------------|-------|---------------------|
| 4 | Despesas de Capital | | | 1.300.000,00 |

Município do Cabo de Santo Agostinho

Praça Praça Ministro André Cavalcante, s/n - Centro - 54.505-320 - Cabo de Santo Agostinho/ PE
CNPJ: 11.294.402/0001-62

63

Usuário: Zeferino Santos Pereira

Chave de Autenticação
1998-0530-859

Página
11 / 15

Anexo 2 da Lei Nº 4.320/64 - Despesas Segundo as Categorias Econômicas

DESPESAS

Valores em R\$ - Período: Orçamento/2020

| | | | | |
|--------|--------------------|--|--------------|--------------|
| 4.4 | Investimentos | | | 1.300.000,00 |
| 4.4.90 | Aplicações Diretas | | 1.300.000,00 | |

Total da Unidade Orçamentária: 1.300.000,00

Unidade Orçamentária: 7105 - FUNDO MUNICIPAL DE HABITAÇÃO DE INTERESSE SOCIAL - FMHIS

| Código | Especificação | Desdobramento | Fonte | Categoria econômica |
|--------|---------------------------|---------------|------------|---------------------|
| 3 | Despesas Correntes | | | 80.000,00 |
| 3.3 | Outras Despesas Correntes | | 80.000,00 | |
| 3.3.90 | Aplicações Diretas | 80.000,00 | | |
| 4 | Despesas de Capital | | | 117.400,00 |
| 4.4 | Investimentos | | 117.400,00 | |
| 4.4.90 | Aplicações Diretas | 117.400,00 | | |

Total da Unidade Orçamentária: 197.400,00

Unidade Orçamentária: 8100 - SECRETARIA MUNICIPAL DE DEFESA SOCIAL - ADMINISTRAÇÃO DIRETA

| Código | Especificação | Desdobramento | Fonte | Categoria econômica |
|--------|---|---------------|---------------|---------------------|
| 3 | Despesas Correntes | | | 29.532.000,00 |
| 3.1 | Pessoal e Encargos Sociais | | 27.567.000,00 | |
| 3.1.90 | Aplicações Diretas | 24.000.000,00 | | |
| 3.1.91 | Aplicação Direta Decorrente de Operação entre Órgãos, Fundos e Entidades Integrantes dos Orçamentos Fiscal e da Seguridade Social | 3.567.000,00 | | |
| 3.3 | Outras Despesas Correntes | | 1.965.000,00 | |
| 3.3.90 | Aplicações Diretas | 1.965.000,00 | | |
| 4 | Despesas de Capital | | | 1.520.000,00 |
| 4.4 | Investimentos | | 1.520.000,00 | |
| 4.4.90 | Aplicações Diretas | 1.520.000,00 | | |

Total da Unidade Orçamentária: 31.052.000,00

Unidade Orçamentária: 9100 - SECRETARIA MUNICIPAL DE COORDENAÇÃO REGIONAL E SERVIÇO PÚBLICO - ADMINISTRAÇÃO DIRETA

| Código | Especificação | Desdobramento | Fonte | Categoria econômica |
|--------|---|---------------|---------------|---------------------|
| 3 | Despesas Correntes | | | 22.610.000,00 |
| 3.1 | Pessoal e Encargos Sociais | | 4.887.000,00 | |
| 3.1.90 | Aplicações Diretas | 4.430.000,00 | | |
| 3.1.91 | Aplicação Direta Decorrente de Operação entre Órgãos, Fundos e Entidades Integrantes dos Orçamentos Fiscal e da Seguridade Social | 457.000,00 | | |
| 3.3 | Outras Despesas Correntes | | 17.723.000,00 | |
| 3.3.90 | Aplicações Diretas | 17.723.000,00 | | |
| 4 | Despesas de Capital | | | 15.700.000,00 |
| 4.4 | Investimentos | | 15.690.000,00 | |
| 4.4.90 | Aplicações Diretas | 15.690.000,00 | | |
| 4.5 | Inversões Financeiras | | 10.000,00 | |
| 4.5.90 | Aplicações Diretas | 10.000,00 | | |

Total da Unidade Orçamentária: 38.310.000,00

Total da Unidade Gestora: 555.251.160,00

Unidade Gestora: 2 - Fundo Municipal de Saúde do Cabo de Santo Agostinho

Unidade Orçamentária: 41100 - FUNDO MUNICIPAL DE SAÚDE

| Código | Especificação | Desdobramento | Fonte | Categoria econômica |
|--------|--------------------|---------------|-------|---------------------|
| 3 | Despesas Correntes | | | 166.218.840,00 |

Município do Cabo de Santo Agostinho

Praça Praça Ministro André Cavalcante, s/n - Centro - 54.505-320 - Cabo de Santo Agostinho/ PE
CNPJ: 11.294.402/0001-62

64

Usuário: Zeferino Santos Pereira

Chave de Autenticação
1998-0530-859

Página
12 / 15

Anexo 2 da Lei Nº 4.320/64 - Despesas Segundo as Categorias Econômicas

DESPESAS

Valores em R\$ - Período: Orçamento/2020

| | | | | |
|--------|---|----------------|----------------|--------------|
| 3.1 | Pessoal e Encargos Sociais | | 111.799.000,00 | |
| 3.1.90 | Aplicações Diretas | 102.680.000,00 | | |
| 3.1.91 | Aplicação Direta Decorrente de Operação entre Órgãos, Fundos e Entidades Integrantes dos Orçamentos Fiscal e da Seguridade Social | 9.119.000,00 | | |
| 3.3 | Outras Despesas Correntes | | 54.419.840,00 | |
| 3.3.90 | Aplicações Diretas | 54.419.840,00 | | |
| 4 | Despesas de Capital | | | 8.410.000,00 |
| 4.4 | Investimentos | | 8.410.000,00 | |
| 4.4.90 | Aplicações Diretas | 8.410.000,00 | | |

Total da Unidade Orçamentária: 174.628.840,00

Total da Unidade Gestora: 174.628.840,00

Unidade Gestora: 3 - Faculdade de Ciências Humanas do Cabo de Santo Agostinho

Unidade Orçamentária: 31100 - FACULDADE DE CIÊNCIAS HUMANAS E SOCIAIS APLICADAS DO CABO DE SANTO AGOSTINHO

| Código | Especificação | Desdobramento | Fonte | Categoria econômica |
|--------|---|---------------|--------------|---------------------|
| 3 | Despesas Correntes | | | 4.828.000,00 |
| 3.1 | Pessoal e Encargos Sociais | | 4.261.000,00 | |
| 3.1.90 | Aplicações Diretas | 3.741.000,00 | | |
| 3.1.91 | Aplicação Direta Decorrente de Operação entre Órgãos, Fundos e Entidades Integrantes dos Orçamentos Fiscal e da Seguridade Social | 520.000,00 | | |
| 3.2 | Juros e Encargos da Dívida | | 35.000,00 | |
| 3.2.90 | Aplicações Diretas | 31.000,00 | | |
| 3.2.91 | Aplicação Direta Decorrente de Operação entre Órgãos, Fundos e Entidades Integrantes dos Orçamentos Fiscal e da Seguridade Social | 4.000,00 | | |
| 3.3 | Outras Despesas Correntes | | 532.000,00 | |
| 3.3.90 | Aplicações Diretas | 532.000,00 | | |
| 4 | Despesas de Capital | | | 230.000,00 |
| 4.4 | Investimentos | | 179.000,00 | |
| 4.4.90 | Aplicações Diretas | 179.000,00 | | |
| 4.6 | Amortização da Dívida | | 51.000,00 | |
| 4.6.90 | Aplicações Diretas | 31.000,00 | | |
| 4.6.91 | Aplicação Direta Decorrente de Operação entre Órgãos, Fundos e Entidades Integrantes dos Orçamentos Fiscal e da Seguridade Social | 20.000,00 | | |

Total da Unidade Orçamentária: 5.058.000,00

Total da Unidade Gestora: 5.058.000,00

Unidade Gestora: 4 - Fundo Municipal de Assistência Social de Cabo de Santo Agostinho

Unidade Orçamentária: 11100 - FUNDO MUNICIPAL DE ASSISTÊNCIA SOCIAL- FMAS

| Código | Especificação | Desdobramento | Fonte | Categoria econômica |
|--------|---|---------------|---------------|---------------------|
| 3 | Despesas Correntes | | | 14.101.000,00 |
| 3.1 | Pessoal e Encargos Sociais | | 2.832.000,00 | |
| 3.1.90 | Aplicações Diretas | 2.809.000,00 | | |
| 3.1.91 | Aplicação Direta Decorrente de Operação entre Órgãos, Fundos e Entidades Integrantes dos Orçamentos Fiscal e da Seguridade Social | 23.000,00 | | |
| 3.3 | Outras Despesas Correntes | | 11.269.000,00 | |
| 3.3.50 | Transferências a Instituições Privadas sem Fins Lucrativos | 150.000,00 | | |
| 3.3.90 | Aplicações Diretas | 11.119.000,00 | | |
| 4 | Despesas de Capital | | | 545.000,00 |

Município do Cabo de Santo Agostinho

Praça Praça Ministro André Cavalcante, s/n - Centro - 54.505-320 - Cabo de Santo Agostinho/ PE
CNPJ: 11.294.402/0001-62

65

Usuário: Zeferino Santos Pereira

Chave de Autenticação
1998-0530-859

Página
13 / 15

Anexo 2 da Lei Nº 4.320/64 - Despesas Segundo as Categorias Econômicas

DESPESAS

Valores em R\$ - Período: Orçamento/2020

| | | | | | |
|--------|--------------------|--|--|------------|------------|
| 4.4 | Investimentos | | | 545.000,00 | 545.000,00 |
| 4.4.90 | Aplicações Diretas | | | 545.000,00 | |

Total da Unidade Orçamentária: 14.646.000,00

Total da Unidade Gestora: 14.646.000,00

Unidade Gestora: 5 - Fundo Municipal de Desenvolvimento Social de Cabo de Santo Agostinho

Unidade Orçamentária: 12100 - FUNDO MUNICIPAL DE DESENVOLVIMENTO SOCIAL - FMDS

| Código | Especificação | Desdobramento | Fonte | Categoria econômica |
|--------|--|---------------|------------|---------------------|
| 3 | Despesas Correntes | | | 510.000,00 |
| 3.3 | Outras Despesas Correntes | | 510.000,00 | |
| 3.3.50 | Transferências a Instituições Privadas sem Fins Lucrativos | 150.000,00 | | |
| 3.3.90 | Aplicações Diretas | 360.000,00 | | |
| 4 | Despesas de Capital | | | 162.000,00 |
| 4.4 | Investimentos | | 162.000,00 | |
| 4.4.90 | Aplicações Diretas | 162.000,00 | | |

Total da Unidade Orçamentária: 672.000,00

Total da Unidade Gestora: 672.000,00

Unidade Gestora: 6 - FMDDCA - F. M. dos Direitos da Criança e Adolescente de Cabo de Santo Agostinho

Unidade Orçamentária: 13100 - FUNDO MUNICIPAL DE DEFESA DOS DIREITOS DA CRIANÇA E DO ADOLESCENTE - FMDDCA

| Código | Especificação | Desdobramento | Fonte | Categoria econômica |
|--------|--|---------------|--------------|---------------------|
| 3 | Despesas Correntes | | | 1.030.000,00 |
| 3.3 | Outras Despesas Correntes | | 1.030.000,00 | |
| 3.3.30 | Transferências a Estados e ao Distrito Federal | 10.000,00 | | |
| 3.3.50 | Transferências a Instituições Privadas sem Fins Lucrativos | 200.000,00 | | |
| 3.3.90 | Aplicações Diretas | 820.000,00 | | |
| 4 | Despesas de Capital | | | 40.000,00 |
| 4.4 | Investimentos | | 40.000,00 | |
| 4.4.90 | Aplicações Diretas | 40.000,00 | | |

Total da Unidade Orçamentária: 1.070.000,00

Total da Unidade Gestora: 1.070.000,00

Unidade Gestora: 7 - CABOPREV - FUNDO PREVIDENCIÁRIO

Unidade Orçamentária: 60100 - INSTITUTO DE PREVIDÊNCIA SOCIAL DOS SERVIDORES DO MUNICÍPIO DO CABO DE SANTO AGOSTINHO - CABOPREV

| Código | Especificação | Desdobramento | Fonte | Categoria econômica |
|--------|---|---------------|---------------|---------------------|
| 3 | Despesas Correntes | | | 4.925.000,00 |
| 3.1 | Pessoal e Encargos Sociais | | 3.050.000,00 | |
| 3.1.90 | Aplicações Diretas | 3.000.000,00 | | |
| 3.1.91 | Aplicação Direta Decorrente de Operação entre Órgãos, Fundos e Entidades Integrantes dos Orçamentos Fiscal e da Seguridade Social | 50.000,00 | | |
| 3.3 | Outras Despesas Correntes | | 1.875.000,00 | |
| 3.3.90 | Aplicações Diretas | 1.875.000,00 | | |
| 4 | Despesas de Capital | | | 2.330.000,00 |
| 4.4 | Investimentos | | 2.330.000,00 | |
| 4.4.90 | Aplicações Diretas | 2.330.000,00 | | |
| 9 | Reserva de Contingência | | | 51.664.000,00 |
| 9.9 | Reserva de Contingência | | 51.664.000,00 | |
| 9.9.99 | A Definir | 51.664.000,00 | | |

Município do Cabo de Santo Agostinho

Praça Praça Ministro André Cavalcante, s/n - Centro - 54.505-320 - Cabo de Santo Agostinho/ PE
CNPJ: 11.294.402/0001-62

66

Usuário: Zeferino Santos Pereira

Chave de Autenticação
1998-0530-859

Página
14 / 15

Anexo 2 da Lei Nº 4.320/64 - Despesas Segundo as Categorias Econômicas

DESPESAS

Valores em R\$ - Período: Orçamento/2020

Total da Unidade Orçamentária: 58.919.000,00

Total da Unidade Gestora: 58.919.000,00

Unidade Gestora: 8 - CABOPREV - FUNDO FINANCEIRO

Unidade Orçamentária: 70100 - INSTITUTO DE PREVIDÊNCIA SOCIAL DOS SERVIDORES DO MUNICÍPIO DO CABO DE SANTO AGOSTINHO - CABOPREV

| Código | Especificação | Desdobramento | Fonte | Categoria econômica |
|---------------------------------------|---|---------------|---------------|----------------------|
| 3 | Despesas Correntes | | | 93.875.000,00 |
| 3.1 | Pessoal e Encargos Sociais | | 92.100.000,00 | |
| 3.1.90 | Aplicações Diretas | 92.050.000,00 | | |
| 3.1.91 | Aplicação Direta Decorrente de Operação entre Órgãos, Fundos e Entidades Integrantes dos Orçamentos Fiscal e da Seguridade Social | 50.000,00 | | |
| 3.3 | Outras Despesas Correntes | | 1.775.000,00 | |
| 3.3.90 | Aplicações Diretas | 1.775.000,00 | | |
| 4 | Despesas de Capital | | | 280.000,00 |
| 4.4 | Investimentos | | 270.000,00 | |
| 4.4.90 | Aplicações Diretas | 270.000,00 | | |
| 4.6 | Amortização da Dívida | | 10.000,00 | |
| 4.6.90 | Aplicações Diretas | 10.000,00 | | |
| Total da Unidade Orçamentária: | | | | 94.155.000,00 |
| Total da Unidade Gestora: | | | | 94.155.000,00 |

Unidade Gestora: 9 - Câmara Municipal do Cabo de Santo Agostinho

Unidade Orçamentária: 90100 - CÂMARA MUNICIPAL DO CABO DE SANTO AGOSTINHO

| Código | Especificação | Desdobramento | Fonte | Categoria econômica |
|---------------------------------------|---|---------------|---------------|-----------------------|
| 3 | Despesas Correntes | | | 36.600.000,00 |
| 3.1 | Pessoal e Encargos Sociais | | 32.300.000,00 | |
| 3.1.90 | Aplicações Diretas | 31.800.000,00 | | |
| 3.1.91 | Aplicação Direta Decorrente de Operação entre Órgãos, Fundos e Entidades Integrantes dos Orçamentos Fiscal e da Seguridade Social | 500.000,00 | | |
| 3.2 | Juros e Encargos da Dívida | | 50.000,00 | |
| 3.2.90 | Aplicações Diretas | 50.000,00 | | |
| 3.3 | Outras Despesas Correntes | | 4.250.000,00 | |
| 3.3.90 | Aplicações Diretas | 4.250.000,00 | | |
| 4 | Despesas de Capital | | | 4.800.000,00 |
| 4.4 | Investimentos | | 2.700.000,00 | |
| 4.4.90 | Aplicações Diretas | 2.700.000,00 | | |
| 4.6 | Amortização da Dívida | | 2.100.000,00 | |
| 4.6.90 | Aplicações Diretas | 2.100.000,00 | | |
| Total da Unidade Orçamentária: | | | | 41.400.000,00 |
| Total da Unidade Gestora: | | | | 41.400.000,00 |
| Total Geral: | | | | 945.800.000,00 |

Resumo

| | |
|-------------------------------------|-----------------------|
| Pessoal e Encargos Sociais | 438.136.000,00 |
| Juros e Encargos da Dívida | 5.166.000,00 |
| Outras Despesas Correntes | 273.853.000,00 |
| Total das Despesas Correntes | 717.155.000,00 |

Município do Cabo de Santo Agostinho

Praça Praça Ministro André Cavalcante, s/n - Centro - 54.505-320 - Cabo de Santo Agostinho/ PE
CNPJ: 11.294.402/0001-62

67

Usuário: Zeferino Santos Pereira

Chave de Autenticação
1998-0530-859

Página
15 / 15

Anexo 2 da Lei Nº 4.320/64 - Despesas Segundo as Categorias Econômicas

DESPESAS

Valores em R\$ - Período: Orçamento/2020

| | |
|--|-----------------------|
| Investimentos | 121.245.000,00 |
| Inversões Financeiras | 1.000.000,00 |
| Amortização da Dívida | 12.310.000,00 |
| Total das Despesas de Capital | 134.555.000,00 |
| Reserva de Contingência | 60.529.000,00 |
| Pessoal e Encargos Sociais | 33.537.000,00 |
| Juros e Encargos da Dívida | 4.000,00 |
| Total das Despesas Correntes Intra-Orçamentárias | 33.541.000,00 |
| Amortização da Dívida | 20.000,00 |
| Total das Despesas de Capital Intra-Orçamentárias | 20.000,00 |
| TOTAL GERAL | 945.800.000,00 |

Entidades Consolidadas: Prefeitura Municipal do Cabo de Santo Agostinho, Fundo Municipal de Saúde do Cabo de Santo Agostinho, Faculdade de Ciências Humanas do Cabo de Santo Agostinho, Fundo Municipal de Assistência Social de Cabo de Santo Agostinho, Fundo Municipal de Desenvolvimento Social de Cabo de Santo Agostinho, FMDDCA - F. M. dos Direitos da Criança e Adolescente de Cabo de Santo Agostinho, CABOPREV - FUNDO PREVIDENCIÁRIO, CABOPREV - FUNDO FINANCEIRO, Câmara Municipal do Cabo de Santo Agostinho.

Valores Previstos na Despesa LOA por Natureza

LOA 2020 - Valores em R\$

| Unidade Gestora | Unidade Orçamentária | Natureza da Despesa | Valor |
|--|---|---------------------|---------------------|
| 1 - Prefeitura Municipal do Cabo de Santo Agostinho | | | |
| 1100 - GABINETE DO PREFEITO | | | |
| 3.1.90.00.00 | Aplicações Diretas | | 4.000.000,00 |
| 3.1.91.00.00 | Aplicação Direta Decorrente de Operação entre Órgãos, Fundos e Entidades Integrantes dos Orçamentos Fiscal e da Seguridade Social | | 15.000,00 |
| 3.3.90.00.00 | Aplicações Diretas | | 195.000,00 |
| 4.4.90.00.00 | Aplicações Diretas | | 19.000,00 |
| Total da Unidade Orçamentária | | | 4.229.000,00 |
| 1101 - GABINETE DO VICE-PREFEITO | | | |
| 3.1.90.00.00 | Aplicações Diretas | | 800.000,00 |
| 3.1.91.00.00 | Aplicação Direta Decorrente de Operação entre Órgãos, Fundos e Entidades Integrantes dos Orçamentos Fiscal e da Seguridade Social | | 15.000,00 |
| 3.3.90.00.00 | Aplicações Diretas | | 45.000,00 |
| 4.4.90.00.00 | Aplicações Diretas | | 40.000,00 |
| Total da Unidade Orçamentária | | | 900.000,00 |
| 1102 - SECRETARIA EXECUTIVA DE COMUNICAÇÃO SOCIAL | | | |
| 3.1.90.00.00 | Aplicações Diretas | | 785.000,00 |
| 3.1.91.00.00 | Aplicação Direta Decorrente de Operação entre Órgãos, Fundos e Entidades Integrantes dos Orçamentos Fiscal e da Seguridade Social | | 2.000,00 |
| 3.3.90.00.00 | Aplicações Diretas | | 3.015.000,00 |
| 4.4.90.00.00 | Aplicações Diretas | | 28.000,00 |
| Total da Unidade Orçamentária | | | 3.830.000,00 |
| 1103 - PROCURADORIA GERAL DO MUNICÍPIO | | | |
| 3.1.90.00.00 | Aplicações Diretas | | 4.700.000,00 |
| 3.1.91.00.00 | Aplicação Direta Decorrente de Operação entre Órgãos, Fundos e Entidades Integrantes dos Orçamentos Fiscal e da Seguridade Social | | 130.000,00 |
| 3.3.90.00.00 | Aplicações Diretas | | 3.270.000,00 |
| 4.4.90.00.00 | Aplicações Diretas | | 605.000,00 |
| Total da Unidade Orçamentária | | | 8.705.000,00 |
| 1104 - CONTROLADORIA GERAL DO MUNICÍPIO | | | |
| 3.1.90.00.00 | Aplicações Diretas | | 1.300.000,00 |
| 3.1.91.00.00 | Aplicação Direta Decorrente de Operação entre Órgãos, Fundos e Entidades Integrantes dos Orçamentos Fiscal e da Seguridade Social | | 72.000,00 |
| 3.3.90.00.00 | Aplicações Diretas | | 110.000,00 |
| 4.4.90.00.00 | Aplicações Diretas | | 40.000,00 |
| Total da Unidade Orçamentária | | | 1.522.000,00 |
| 1105 - SECRETARIA EXECUTIVA DA MULHER | | | |
| 3.1.90.00.00 | Aplicações Diretas | | 600.000,00 |
| 3.1.91.00.00 | Aplicação Direta Decorrente de Operação entre Órgãos, Fundos e Entidades Integrantes dos Orçamentos Fiscal e da Seguridade Social | | 10.000,00 |
| 3.3.50.00.00 | Transferências a Instituições Privadas sem Fins Lucrativos | | 25.000,00 |
| 3.3.90.00.00 | Aplicações Diretas | | 345.000,00 |
| 4.4.90.00.00 | Aplicações Diretas | | 70.000,00 |
| Total da Unidade Orçamentária | | | 1.050.000,00 |
| 1106 - SECRETARIA EXECUTIVA DE COMBATE ÀS DROGAS | | | |
| 3.1.90.00.00 | Aplicações Diretas | | 300.000,00 |
| 3.1.91.00.00 | Aplicação Direta Decorrente de Operação entre Órgãos, Fundos e Entidades Integrantes dos Orçamentos Fiscal e da Seguridade Social | | 10.000,00 |
| 3.3.50.00.00 | Transferências a Instituições Privadas sem Fins Lucrativos | | 40.000,00 |
| 3.3.90.00.00 | Aplicações Diretas | | 2.305.000,00 |
| 4.4.90.00.00 | Aplicações Diretas | | 110.000,00 |
| Total da Unidade Orçamentária | | | 2.765.000,00 |
| 2100 - SECRETARIA MUNICIPAL DE ASSUNTOS ESTRATÉGICOS - ADMINISTRAÇÃO DIRETA | | | |
| 3.1.90.00.00 | Aplicações Diretas | | 495.300,00 |
| 3.3.90.00.00 | Aplicações Diretas | | 585.160,00 |
| 4.4.90.00.00 | Aplicações Diretas | | 60.000,00 |
| Total da Unidade Orçamentária | | | 1.140.460,00 |
| 3100 - SECRETARIA MUNICIPAL DE ASSUNTOS JURÍDICOS - ADMINISTRAÇÃO DIRETA | | | |
| 3.1.90.00.00 | Aplicações Diretas | | 4.700.000,00 |
| 3.1.91.00.00 | Aplicação Direta Decorrente de Operação entre Órgãos, Fundos e Entidades Integrantes dos Orçamentos Fiscal e da Seguridade Social | | 300.000,00 |
| 3.3.90.00.00 | Aplicações Diretas | | 920.000,00 |
| 4.4.90.00.00 | Aplicações Diretas | | 250.000,00 |
| Total da Unidade Orçamentária | | | 6.170.000,00 |
| 4100 - GABINETE DO SECRETÁRIO MUNICIPAL DE GESTÃO PÚBLICA | | | |
| 3.1.90.00.00 | Aplicações Diretas | | 800.000,00 |
| 3.1.91.00.00 | Aplicação Direta Decorrente de Operação entre Órgãos, Fundos e Entidades Integrantes dos Orçamentos Fiscal e da Seguridade Social | | 20.000,00 |
| 3.3.90.00.00 | Aplicações Diretas | | 110.000,00 |
| 4.4.90.00.00 | Aplicações Diretas | | 40.000,00 |
| Total da Unidade Orçamentária | | | 970.000,00 |
| 4101 - SECRETARIA EXECUTIVA DE ADMINISTRAÇÃO E RECURSOS HUMANOS | | | |
| 3.1.90.00.00 | Aplicações Diretas | | 2.700.000,00 |

Valores Previstos na Despesa LOA por Natureza

LOA 2020 - Valores em R\$

| Unidade Gestora | Unidade Orçamentária | Natureza da Despesa | Valor |
|---|--------------------------------------|---|----------------------|
| | 3.1.91.00.00 | Aplicação Direta Decorrente de Operação entre Órgãos, Fundos e Entidades Integrantes dos Orçamentos Fiscal e da Seguridade Social | 230.000,00 |
| | 3.3.90.00.00 | Aplicações Diretas | 20.235.000,00 |
| | 4.4.90.00.00 | Aplicações Diretas | 1.225.000,00 |
| | 4.5.90.00.00 | Aplicações Diretas | 990.000,00 |
| | Total da Unidade Orçamentária | | 25.380.000,00 |
| 4102 - SECRETARIA EXECUTIVA DE FINANÇAS E ARRECAÇÃO | | | |
| | 3.1.90.00.00 | Aplicações Diretas | 6.100.000,00 |
| | 3.1.91.00.00 | Aplicação Direta Decorrente de Operação entre Órgãos, Fundos e Entidades Integrantes dos Orçamentos Fiscal e da Seguridade Social | 1.200.000,00 |
| | 3.2.90.00.00 | Aplicações Diretas | 5.085.000,00 |
| | 3.3.90.00.00 | Aplicações Diretas | 5.860.000,00 |
| | 4.4.90.00.00 | Aplicações Diretas | 150.000,00 |
| | 4.6.90.00.00 | Aplicações Diretas | 10.169.000,00 |
| | 9.9.90.00.00 | Aplicações Diretas | 8.865.000,00 |
| | Total da Unidade Orçamentária | | 37.429.000,00 |
| 4103 - SECRETARIA EXECUTIVA DE LOGÍSTICA | | | |
| | 3.1.90.00.00 | Aplicações Diretas | 840.000,00 |
| | 3.1.91.00.00 | Aplicação Direta Decorrente de Operação entre Órgãos, Fundos e Entidades Integrantes dos Orçamentos Fiscal e da Seguridade Social | 13.000,00 |
| | 3.3.90.00.00 | Aplicações Diretas | 3.125.000,00 |
| | 4.4.90.00.00 | Aplicações Diretas | 337.000,00 |
| | Total da Unidade Orçamentária | | 4.315.000,00 |
| 5100 - GABINETE DO SECRETÁRIO MUNICIPAL DE PLANEJAMENTO E MEIO AMBIENTE | | | |
| | 3.1.90.00.00 | Aplicações Diretas | 800.000,00 |
| | 3.1.91.00.00 | Aplicação Direta Decorrente de Operação entre Órgãos, Fundos e Entidades Integrantes dos Orçamentos Fiscal e da Seguridade Social | 35.000,00 |
| | 3.3.90.00.00 | Aplicações Diretas | 260.000,00 |
| | 4.4.90.00.00 | Aplicações Diretas | 25.000,00 |
| | Total da Unidade Orçamentária | | 1.120.000,00 |
| 5101 - SECRETARIA EXECUTIVA DE MEIO AMBIENTE | | | |
| | 3.1.90.00.00 | Aplicações Diretas | 1.680.000,00 |
| | 3.1.91.00.00 | Aplicação Direta Decorrente de Operação entre Órgãos, Fundos e Entidades Integrantes dos Orçamentos Fiscal e da Seguridade Social | 165.000,00 |
| | 3.3.90.00.00 | Aplicações Diretas | 400.000,00 |
| | 4.4.90.00.00 | Aplicações Diretas | 3.185.000,00 |
| | Total da Unidade Orçamentária | | 5.430.000,00 |
| 5102 - SUPERINTENDÊNCIA DE CONTROLE URBANO | | | |
| | 3.1.90.00.00 | Aplicações Diretas | 1.750.000,00 |
| | 3.1.91.00.00 | Aplicação Direta Decorrente de Operação entre Órgãos, Fundos e Entidades Integrantes dos Orçamentos Fiscal e da Seguridade Social | 165.000,00 |
| | 3.3.90.00.00 | Aplicações Diretas | 66.000,00 |
| | 4.4.90.00.00 | Aplicações Diretas | 30.000,00 |
| | Total da Unidade Orçamentária | | 2.011.000,00 |
| 5103 - SUPERINTENDÊNCIA DE PLANEJAMENTO E PROJETOS | | | |
| | 3.1.90.00.00 | Aplicações Diretas | 975.000,00 |
| | 3.1.91.00.00 | Aplicação Direta Decorrente de Operação entre Órgãos, Fundos e Entidades Integrantes dos Orçamentos Fiscal e da Seguridade Social | 32.000,00 |
| | 3.3.90.00.00 | Aplicações Diretas | 775.000,00 |
| | 4.4.90.00.00 | Aplicações Diretas | 18.000,00 |
| | Total da Unidade Orçamentária | | 1.800.000,00 |
| 5104 - FUNDO MUNICIPAL DE MEIO AMBIENTE | | | |
| | 3.3.90.00.00 | Aplicações Diretas | 700.000,00 |
| | 4.4.90.00.00 | Aplicações Diretas | 300.000,00 |
| | Total da Unidade Orçamentária | | 1.000.000,00 |
| 6100 - GABINETE DO SECRETÁRIO MUNICIPAL DE GOVERNO E ORÇAMENTO PARTICIPATIVO | | | |
| | 3.1.90.00.00 | Aplicações Diretas | 1.400.000,00 |
| | 3.1.91.00.00 | Aplicação Direta Decorrente de Operação entre Órgãos, Fundos e Entidades Integrantes dos Orçamentos Fiscal e da Seguridade Social | 20.000,00 |
| | 3.3.90.00.00 | Aplicações Diretas | 60.000,00 |
| | 4.4.90.00.00 | Aplicações Diretas | 20.000,00 |
| | Total da Unidade Orçamentária | | 1.500.000,00 |
| 6101 - SECRETARIA EXECUTIVA DO ORÇAMENTO PARTICIPATIVO | | | |
| | 3.1.90.00.00 | Aplicações Diretas | 160.000,00 |
| | 3.1.91.00.00 | Aplicação Direta Decorrente de Operação entre Órgãos, Fundos e Entidades Integrantes dos Orçamentos Fiscal e da Seguridade Social | 10.000,00 |
| | 3.3.90.00.00 | Aplicações Diretas | 130.000,00 |
| | 4.4.90.00.00 | Aplicações Diretas | 40.000,00 |
| | Total da Unidade Orçamentária | | 340.000,00 |
| 6102 - SUPERINTENDÊNCIA DE ARTICULAÇÃO POLÍTICA | | | |
| | 3.1.90.00.00 | Aplicações Diretas | 330.000,00 |
| | 3.1.91.00.00 | Aplicação Direta Decorrente de Operação entre Órgãos, Fundos e Entidades Integrantes dos Orçamentos Fiscal e da Seguridade Social | 10.000,00 |

Valores Previstos na Despesa LOA por Natureza

LOA 2020 - Valores em R\$

| Unidade Gestora | | Valor |
|---|---|----------------------|
| Unidade Orçamentária | | |
| Natureza da Despesa | | |
| 3.3.90.00.00 | Aplicações Diretas | 220.000,00 |
| 4.4.90.00.00 | Aplicações Diretas | 30.000,00 |
| Total da Unidade Orçamentária | | 590.000,00 |
| 7100 - GABINETE DO SECRETÁRIO MUNICIPAL DE INFRAESTRUTURA | | |
| 3.1.90.00.00 | Aplicações Diretas | 1.200.000,00 |
| 3.1.91.00.00 | Aplicação Direta Decorrente de Operação entre Órgãos, Fundos e Entidades Integrantes dos Orçamentos Fiscal e da Seguridade Social | 65.000,00 |
| 3.3.90.00.00 | Aplicações Diretas | 25.000,00 |
| 4.4.90.00.00 | Aplicações Diretas | 10.000,00 |
| Total da Unidade Orçamentária | | 1.300.000,00 |
| 7101 - SECRETARIA EXECUTIVA DE OBRAS PÚBLICAS | | |
| 3.1.90.00.00 | Aplicações Diretas | 1.000.000,00 |
| 3.1.91.00.00 | Aplicação Direta Decorrente de Operação entre Órgãos, Fundos e Entidades Integrantes dos Orçamentos Fiscal e da Seguridade Social | 60.000,00 |
| 3.3.90.00.00 | Aplicações Diretas | 30.000,00 |
| 4.4.90.00.00 | Aplicações Diretas | 62.717.600,00 |
| Total da Unidade Orçamentária | | 63.807.600,00 |
| 7102 - SECRETARIA EXECUTIVA DE LIMPEZA PÚBLICA | | |
| 3.1.90.00.00 | Aplicações Diretas | 1.600.000,00 |
| 3.1.91.00.00 | Aplicação Direta Decorrente de Operação entre Órgãos, Fundos e Entidades Integrantes dos Orçamentos Fiscal e da Seguridade Social | 170.000,00 |
| 3.3.90.00.00 | Aplicações Diretas | 43.070.000,00 |
| 4.4.90.00.00 | Aplicações Diretas | 40.000,00 |
| Total da Unidade Orçamentária | | 44.880.000,00 |
| 7103 - SUPERINTENDÊNCIA DE HABITAÇÃO | | |
| 3.1.90.00.00 | Aplicações Diretas | 600.000,00 |
| 3.1.91.00.00 | Aplicação Direta Decorrente de Operação entre Órgãos, Fundos e Entidades Integrantes dos Orçamentos Fiscal e da Seguridade Social | 50.000,00 |
| 3.3.90.00.00 | Aplicações Diretas | 80.000,00 |
| 4.4.90.00.00 | Aplicações Diretas | 10.497.000,00 |
| Total da Unidade Orçamentária | | 11.227.000,00 |
| 7104 - FUNDO MUNICIPAL DE INVESTIMENTO - FMI | | |
| 4.4.90.00.00 | Aplicações Diretas | 1.300.000,00 |
| Total da Unidade Orçamentária | | 1.300.000,00 |
| 7105 - FUNDO MUNICIPAL DE HABITAÇÃO DE INTERESSE SOCIAL - FMHIS | | |
| 3.3.90.00.00 | Aplicações Diretas | 80.000,00 |
| 4.4.90.00.00 | Aplicações Diretas | 117.400,00 |
| Total da Unidade Orçamentária | | 197.400,00 |
| 8100 - SECRETARIA MUNICIPAL DE DEFESA SOCIAL - ADMINISTRAÇÃO DIRETA | | |
| 3.1.90.00.00 | Aplicações Diretas | 24.000.000,00 |
| 3.1.91.00.00 | Aplicação Direta Decorrente de Operação entre Órgãos, Fundos e Entidades Integrantes dos Orçamentos Fiscal e da Seguridade Social | 3.567.000,00 |
| 3.3.90.00.00 | Aplicações Diretas | 1.965.000,00 |
| 4.4.90.00.00 | Aplicações Diretas | 1.520.000,00 |
| Total da Unidade Orçamentária | | 31.052.000,00 |
| 9100 - SECRETARIA MUNICIPAL DE COORDENAÇÃO REGIONAL E SERVIÇO PÚBLICO - ADMINISTRAÇÃO DIRETA | | |
| 3.1.90.00.00 | Aplicações Diretas | 4.430.000,00 |
| 3.1.91.00.00 | Aplicação Direta Decorrente de Operação entre Órgãos, Fundos e Entidades Integrantes dos Orçamentos Fiscal e da Seguridade Social | 457.000,00 |
| 3.3.90.00.00 | Aplicações Diretas | 17.723.000,00 |
| 4.4.90.00.00 | Aplicações Diretas | 15.690.000,00 |
| 4.5.90.00.00 | Aplicações Diretas | 10.000,00 |
| Total da Unidade Orçamentária | | 38.310.000,00 |
| 10100 - GABINETE DO SECRETÁRIO MUNICIPAL DE PROGRAMAS SOCIAIS | | |
| 3.1.90.00.00 | Aplicações Diretas | 8.290.000,00 |
| 3.1.91.00.00 | Aplicação Direta Decorrente de Operação entre Órgãos, Fundos e Entidades Integrantes dos Orçamentos Fiscal e da Seguridade Social | 150.000,00 |
| 3.3.50.00.00 | Transferências a Instituições Privadas sem Fins Lucrativos | 80.000,00 |
| 3.3.90.00.00 | Aplicações Diretas | 4.400.000,00 |
| 4.4.90.00.00 | Aplicações Diretas | 20.000,00 |
| Total da Unidade Orçamentária | | 12.940.000,00 |
| 30100 - SECRETARIA MUNICIPAL DE EDUCAÇÃO | | |
| 3.1.90.00.00 | Aplicações Diretas | 8.090.700,00 |
| 3.1.91.00.00 | Aplicação Direta Decorrente de Operação entre Órgãos, Fundos e Entidades Integrantes dos Orçamentos Fiscal e da Seguridade Social | 950.000,00 |
| 3.3.50.00.00 | Transferências a Instituições Privadas sem Fins Lucrativos | 3.120.000,00 |
| 3.3.90.00.00 | Aplicações Diretas | 77.583.000,00 |
| 4.4.90.00.00 | Aplicações Diretas | 5.810.000,00 |
| Total da Unidade Orçamentária | | 95.553.700,00 |
| 30200 - FUNDEB - Fundo de Manutenção e Desenvolvimento da Educação Básica e de Valorização dos | | |
| 3.1.90.00.00 | Aplicações Diretas | 113.630.000,00 |
| 3.1.91.00.00 | Aplicação Direta Decorrente de Operação entre Órgãos, Fundos e Entidades Integrantes dos Orçamentos Fiscal e da Seguridade Social | 15.100.000,00 |

Valores Previstos na Despesa LOA por Natureza

LOA 2020 - Valores em R\$

| Unidade Gestora | Unidade Orçamentária | Natureza da Despesa | Valor |
|---|--------------------------------------|--|-----------------------|
| | | 3.3.90.00.00 Aplicações Diretas | 70.000,00 |
| | Total da Unidade Orçamentária | | 128.800.000,00 |
| 40100 - SECRETARIA MUNICIPAL DE SAÚDE - ADMINISTRAÇÃO DIRETA | | 3.3.90.00.00 Aplicações Diretas | 10.000,00 |
| | Total da Unidade Orçamentária | | 10.000,00 |
| 50100 - GABINETE DO SECRETÁRIO MUNICIPAL DE DESENVOLVIMENTO ECONÔMICO E TURISMO | | 3.1.90.00.00 Aplicações Diretas | 2.000.000,00 |
| | | 3.1.91.00.00 Aplicação Direta Decorrente de Operação entre Órgãos, Fundos e Entidades Integrantes dos Orçamentos Fiscal e da Seguridade Social | 65.000,00 |
| | | 3.3.20.00.00 Transferências à União | 35.000,00 |
| | | 3.3.90.00.00 Aplicações Diretas | 1.960.000,00 |
| | | 4.4.90.00.00 Aplicações Diretas | 755.000,00 |
| | Total da Unidade Orçamentária | | 4.815.000,00 |
| 50101 - SECRETARIA EXECUTIVA DE CULTURA E LAZER | | 3.1.90.00.00 Aplicações Diretas | 200.000,00 |
| | | 3.1.91.00.00 Aplicação Direta Decorrente de Operação entre Órgãos, Fundos e Entidades Integrantes dos Orçamentos Fiscal e da Seguridade Social | 10.000,00 |
| | | 3.3.50.00.00 Transferências a Instituições Privadas sem Fins Lucrativos | 400.000,00 |
| | | 3.3.90.00.00 Aplicações Diretas | 1.870.000,00 |
| | | 4.4.90.00.00 Aplicações Diretas | 230.000,00 |
| | Total da Unidade Orçamentária | | 2.710.000,00 |
| 50102 - SECRETARIA EXECUTIVA DA JUVENTUDE E ESPORTES | | 3.1.90.00.00 Aplicações Diretas | 700.000,00 |
| | | 3.1.91.00.00 Aplicação Direta Decorrente de Operação entre Órgãos, Fundos e Entidades Integrantes dos Orçamentos Fiscal e da Seguridade Social | 35.000,00 |
| | | 3.3.50.00.00 Transferências a Instituições Privadas sem Fins Lucrativos | 180.000,00 |
| | | 3.3.90.00.00 Aplicações Diretas | 1.435.000,00 |
| | | 4.4.90.00.00 Aplicações Diretas | 450.000,00 |
| | Total da Unidade Orçamentária | | 2.800.000,00 |
| 50103 - SUPERINTENDÊNCIA DE DESENVOLVIMENTO RURAL | | 3.1.90.00.00 Aplicações Diretas | 800.000,00 |
| | | 3.1.91.00.00 Aplicação Direta Decorrente de Operação entre Órgãos, Fundos e Entidades Integrantes dos Orçamentos Fiscal e da Seguridade Social | 120.000,00 |
| | | 3.3.90.00.00 Aplicações Diretas | 400.000,00 |
| | | 4.4.90.00.00 Aplicações Diretas | 450.000,00 |
| | Total da Unidade Orçamentária | | 1.770.000,00 |
| 50104 - SUPERINTENDÊNCIA DE ABASTECIMENTO | | 3.1.90.00.00 Aplicações Diretas | 200.000,00 |
| | | 3.1.91.00.00 Aplicação Direta Decorrente de Operação entre Órgãos, Fundos e Entidades Integrantes dos Orçamentos Fiscal e da Seguridade Social | 12.000,00 |
| | | 3.3.90.00.00 Aplicações Diretas | 850.000,00 |
| | | 4.4.90.00.00 Aplicações Diretas | 370.000,00 |
| | Total da Unidade Orçamentária | | 1.432.000,00 |
| 50105 - FUNDO MUNICIPAL DE CULTURA | | 3.1.90.00.00 Aplicações Diretas | 100.000,00 |
| | | 3.1.91.00.00 Aplicação Direta Decorrente de Operação entre Órgãos, Fundos e Entidades Integrantes dos Orçamentos Fiscal e da Seguridade Social | 10.000,00 |
| | | 3.3.90.00.00 Aplicações Diretas | 30.000,00 |
| | | 4.4.90.00.00 Aplicações Diretas | 10.000,00 |
| | Total da Unidade Orçamentária | | 150.000,00 |
| | Total da Unidade Gestora | | 555.251.160,00 |
| 2 - Fundo Municipal de Saúde do Cabo de Santo Agostinho | | | |
| 41100 - FUNDO MUNICIPAL DE SAÚDE | | 3.1.90.00.00 Aplicações Diretas | 102.680.000,00 |
| | | 3.1.91.00.00 Aplicação Direta Decorrente de Operação entre Órgãos, Fundos e Entidades Integrantes dos Orçamentos Fiscal e da Seguridade Social | 9.119.000,00 |
| | | 3.3.90.00.00 Aplicações Diretas | 54.419.840,00 |
| | | 4.4.90.00.00 Aplicações Diretas | 8.410.000,00 |
| | Total da Unidade Orçamentária | | 174.628.840,00 |
| | Total da Unidade Gestora | | 174.628.840,00 |
| 3 - Faculdade de Ciências Humanas do Cabo de Santo Agostinho | | | |
| 31100 - FACULDADE DE CIÊNCIAS HUMANAS E SOCIAIS APLICADAS DO CABO DE SANTO AGOSTINHO | | 3.1.90.00.00 Aplicações Diretas | 3.741.000,00 |
| | | 3.1.91.00.00 Aplicação Direta Decorrente de Operação entre Órgãos, Fundos e Entidades Integrantes dos Orçamentos Fiscal e da Seguridade Social | 520.000,00 |
| | | 3.2.90.00.00 Aplicações Diretas | 31.000,00 |
| | | 3.2.91.00.00 Aplicação Direta Decorrente de Operação entre Órgãos, Fundos e Entidades Integrantes dos Orçamentos Fiscal e da Seguridade Social | 4.000,00 |
| | | 3.3.90.00.00 Aplicações Diretas | 532.000,00 |
| | | 4.4.90.00.00 Aplicações Diretas | 179.000,00 |
| | | 4.6.90.00.00 Aplicações Diretas | 31.000,00 |
| | | 4.6.91.00.00 Aplicação Direta Decorrente de Operação entre Órgãos, Fundos e Entidades Integrantes dos Orçamentos Fiscal e da Seguridade Social | 20.000,00 |

Valores Previstos na Despesa LOA por Natureza

LOA 2020 - Valores em R\$

| Unidade Gestora | Unidade Orçamentária | Natureza da Despesa | Valor |
|---|---|---------------------|-----------------------|
| Total da Unidade Orçamentária | | | 5.058.000,00 |
| Total da Unidade Gestora | | | 5.058.000,00 |
| 4 - Fundo Municipal de Assistência Social de Cabo de Santo Agostinho | | | |
| 11100 - FUNDO MUNICIPAL DE ASSISTÊNCIA SOCIAL- FMAS | | | |
| 3.1.90.00.00 | Aplicações Diretas | | 2.809.000,00 |
| 3.1.91.00.00 | Aplicação Direta Decorrente de Operação entre Órgãos, Fundos e Entidades Integrantes dos Orçamentos Fiscal e da Seguridade Social | | 23.000,00 |
| 3.3.50.00.00 | Transferências a Instituições Privadas sem Fins Lucrativos | | 150.000,00 |
| 3.3.90.00.00 | Aplicações Diretas | | 11.119.000,00 |
| 4.4.90.00.00 | Aplicações Diretas | | 545.000,00 |
| Total da Unidade Orçamentária | | | 14.646.000,00 |
| Total da Unidade Gestora | | | 14.646.000,00 |
| 5 - Fundo Municipal de Desenvolvimento Social de Cabo de Santo Agostinho | | | |
| 12100 - FUNDO MUNICIPAL DE DESENVOLVIMENTO SOCIAL - FMDS | | | |
| 3.3.50.00.00 | Transferências a Instituições Privadas sem Fins Lucrativos | | 150.000,00 |
| 3.3.90.00.00 | Aplicações Diretas | | 360.000,00 |
| 4.4.90.00.00 | Aplicações Diretas | | 162.000,00 |
| Total da Unidade Orçamentária | | | 672.000,00 |
| Total da Unidade Gestora | | | 672.000,00 |
| 6 - FMDDCA - F. M. dos Direitos da Criança e Adolescente de Cabo de Santo Agostinho | | | |
| 13100 - FUNDO MUNICIPAL DE DEFESA DOS DIREITOS DA CRIANÇA E DO ADOLESCENTE - FMDDCA | | | |
| 3.3.30.00.00 | Transferências a Estados e ao Distrito Federal | | 10.000,00 |
| 3.3.50.00.00 | Transferências a Instituições Privadas sem Fins Lucrativos | | 200.000,00 |
| 3.3.90.00.00 | Aplicações Diretas | | 820.000,00 |
| 4.4.90.00.00 | Aplicações Diretas | | 40.000,00 |
| Total da Unidade Orçamentária | | | 1.070.000,00 |
| Total da Unidade Gestora | | | 1.070.000,00 |
| 7 - CABOPREV - FUNDO PREVIDENCIÁRIO | | | |
| 60100 - INSTITUTO DE PREVIDÊNCIA SOCIAL DOS SERVIDORES DO MUNICÍPIO DO CABO DE SANTO | | | |
| 3.1.90.00.00 | Aplicações Diretas | | 3.000.000,00 |
| 3.1.91.00.00 | Aplicação Direta Decorrente de Operação entre Órgãos, Fundos e Entidades Integrantes dos Orçamentos Fiscal e da Seguridade Social | | 50.000,00 |
| 3.3.90.00.00 | Aplicações Diretas | | 1.875.000,00 |
| 4.4.90.00.00 | Aplicações Diretas | | 2.330.000,00 |
| 9.9.99.00.00 | A Definir | | 51.664.000,00 |
| Total da Unidade Orçamentária | | | 58.919.000,00 |
| Total da Unidade Gestora | | | 58.919.000,00 |
| 8 - CABOPREV - FUNDO FINANCEIRO | | | |
| 70100 - INSTITUTO DE PREVIDÊNCIA SOCIAL DOS SERVIDORES DO MUNICÍPIO DO CABO DE SANTO | | | |
| 3.1.90.00.00 | Aplicações Diretas | | 92.050.000,00 |
| 3.1.91.00.00 | Aplicação Direta Decorrente de Operação entre Órgãos, Fundos e Entidades Integrantes dos Orçamentos Fiscal e da Seguridade Social | | 50.000,00 |
| 3.3.90.00.00 | Aplicações Diretas | | 1.775.000,00 |
| 4.4.90.00.00 | Aplicações Diretas | | 270.000,00 |
| 4.6.90.00.00 | Aplicações Diretas | | 10.000,00 |
| Total da Unidade Orçamentária | | | 94.155.000,00 |
| Total da Unidade Gestora | | | 94.155.000,00 |
| 9 - Câmara Municipal do Cabo de Santo Agostinho | | | |
| 90100 - CÂMARA MUNICIPAL DO CABO DE SANTO AGOSTINHO | | | |
| 3.1.90.00.00 | Aplicações Diretas | | 31.800.000,00 |
| 3.1.91.00.00 | Aplicação Direta Decorrente de Operação entre Órgãos, Fundos e Entidades Integrantes dos Orçamentos Fiscal e da Seguridade Social | | 500.000,00 |
| 3.2.90.00.00 | Aplicações Diretas | | 50.000,00 |
| 3.3.90.00.00 | Aplicações Diretas | | 4.250.000,00 |
| 4.4.90.00.00 | Aplicações Diretas | | 2.700.000,00 |
| 4.6.90.00.00 | Aplicações Diretas | | 2.100.000,00 |
| Total da Unidade Orçamentária | | | 41.400.000,00 |
| Total da Unidade Gestora | | | 41.400.000,00 |
| Total Geral | | | 945.800.000,00 |

2

3

GOVERNADORIA DO MUNICÍPIO

PREFEITURA MUNICIPAL DO CABO DE SANTO

AGOSTINHO Programa de Trabalho

2020

Unidade: 1100 GABINETE DO PREFEITO

Legislação: Leis Municipais nº 1.758, de 10/01/1997; 1.924, de 29/12/2000; 1.938, de 28/09/2001; 2.046, de 06/03/2003; 2.277, de 26/10/2005; 2.410, de 12/09/2007 e 2.467, de 11/12/2008.

Finalidade: Receber, expedir, controlar e elaborar todos os expedientes, correspondências e processos com trâmite no Gabinete do Prefeito; operacionalizar o Setor de Protocolo Geral e exercer outras atividades administrativas; controlar, planejar e acompanhar a execução orçamentária do órgão; organizar e promover recepção a autoridades em geral, observando as exigências protocolares, bem como eventos oficiais e através da Ouvidoria Municipal receber, apurar e processar as informações e demandas da população em geral, diretamente e por intermédio dos Conselhos Consultivos do APA's, dos Conselhos de Direitos e demais órgãos e entidades de controle social.

Programa de Trabalho de Governo

Valores em R\$ - Período: Orçamento/2020

Unidade Gestora: 1 - Prefeitura Municipal do Cabo de Santo Agostinho

Unidade Orçamentária: 1100 - GABINETE DO PREFEITO

| Código | Especificação | Não Orçamentária | Operação Especial | Projetos | Atividades | Total |
|--------------------------------------|---|------------------|-------------------|------------------|---------------------|---------------------|
| 4 | Administração | | | 19.000,00 | 4.210.000,00 | 4.229.000,00 |
| 4 121 | Planejamento e Orçamento | | | | 10.000,00 | 10.000,00 |
| 4 121 1 | NOVO TEMPO - MODERNIZAÇÃO DA GESTÃO DA POLÍTICA MUNICIPAL | | | | 10.000,00 | 10.000,00 |
| 4 121 1 2.10 | SUPERVISÃO, COORDENAÇÃO E PLANEJAMENTO DAS AÇÕES DO GOVERNO | | | | 10.000,00 | 10.000,00 |
| | - | | | | | |
| | 3.3.90.00 Aplicações Diretas | | | | 10.000,00 | 10.000,00 |
| 4 122 | Administração Geral | | | 14.000,00 | 4.195.000,00 | 4.209.000,00 |
| 4 122 1 | NOVO TEMPO - MODERNIZAÇÃO DA GESTÃO DA POLÍTICA MUNICIPAL | | | 14.000,00 | 4.195.000,00 | 4.209.000,00 |
| 4 122 1 1.63 | GESTÃO ADMINISTRATIVA DO GABINETE DO PREFEITO | | | 14.000,00 | | 14.000,00 |
| | - | | | | | |
| | 4.4.90.00 Aplicações Diretas | | | 14.000,00 | | 14.000,00 |
| 4 122 1 2.13 | PLANEJAMENTO, SUPERVISÃO, COORDENAÇÃO E EXECUÇÃO DAS CERIMÔNIAS DO GOVERNO | | | | 50.000,00 | 50.000,00 |
| | - | | | | | |
| | 3.3.90.00 Aplicações Diretas | | | | 50.000,00 | 50.000,00 |
| 4 122 1 8.7 | GESTÃO ADMINISTRATIVA DO GABINETE DO PREFEITO | | | | 4.145.000,00 | 4.145.000,00 |
| | - | | | | | |
| | 3.1.90.00 Aplicações Diretas | | | | 4.000.000,00 | 4.000.000,00 |
| | 3.1.91.00 Aplicação Direta Decorrente de Operação entre Órgãos, Fundos e Entidades Integrantes dos Orçamentos Fiscal e da Seguridade Social | | | | 15.000,00 | 15.000,00 |
| | 3.3.90.00 Aplicações Diretas | | | | 130.000,00 | 130.000,00 |
| 4 131 | Comunicação Social | | | 5.000,00 | 5.000,00 | 10.000,00 |
| 4 131 1 | NOVO TEMPO - MODERNIZAÇÃO DA GESTÃO DA POLÍTICA MUNICIPAL | | | 5.000,00 | 5.000,00 | 10.000,00 |
| 4 131 1 1.64 | GESTÃO GOVERNAMENTAL TRANSPARENTE | | | 5.000,00 | | 5.000,00 |
| | - | | | | | |
| | 4.4.90.00 Aplicações Diretas | | | 5.000,00 | | 5.000,00 |
| 4 131 1 2.11 | GESTÃO GOVERNAMENTAL TRANSPARENTE | | | | 5.000,00 | 5.000,00 |
| | - | | | | | |
| | 3.3.90.00 Aplicações Diretas | | | | 5.000,00 | 5.000,00 |
| Total da Unidade Orçamentária | | | | 19.000,00 | 4.210.000,00 | 4.229.000,00 |

3

d

PREFEITURA MUNICIPAL DO CABO DE SANTO

AGOSTINHO Programa de Trabalho

2020

Unidade: 1101 GABINETE DO VICE PREFEITO

Legislação: Leis Municipais nº 1.758, de 10/01/1997; 1.924, de 29/12/2000; 1.938, de 28/09/2001; 2.046, de 06/03/2003; 2.277, de 26/10/2005; 2.410, de 12/09/2007 e 2.467, de 11/12/2008.

Finalidade: Assistir o Vice-Prefeito no desempenho de suas atribuições; coordenar a pauta de audiências, despachos, viagens e eventos; e prestar apoio logístico e operacional ao Vice-Prefeito no exercício de suas funções ou em missões especiais.

Programa de Trabalho de Governo

Valores em R\$ - Período: Orçamento/2020

Unidade Gestora: 1 - Prefeitura Municipal do Cabo de Santo Agostinho**Unidade Orçamentária: 1101 - GABINETE DO VICE-PREFEITO**

| Código | Especificação | Não Orçamentária | Operação Especial | Projetos | Atividades | Total |
|---------------|---|-------------------------|--------------------------|------------------|-------------------|-------------------|
| 4 | Administração | | | 40.000,00 | 860.000,00 | 900.000,00 |
| 4 122 | Administração Geral | | | 40.000,00 | 860.000,00 | 900.000,00 |
| 4 122 2 | NOVO TEMPO - APOIO ADMINISTRATIVO ÀS AÇÕES DO GABINETE DO VICE-PREFEITO | | | 40.000,00 | 860.000,00 | 900.000,00 |
| 4 122 2 1.65 | GESTÃO ADMINISTRATIVA DO GABINETE DO VICE-PREFEITO | | | 40.000,00 | | 40.000,00 |
| | - | | | | | |
| | 4.4.90.00 Aplicações Diretas | | | 40.000,00 | | 40.000,00 |
| 4 122 2 8.5 | GESTÃO ADMINISTRATIVA DO GABINETE DO VICE-PREFEITO | | | | 860.000,00 | 860.000,00 |
| | - | | | | | |
| | 3.1.90.00 Aplicações Diretas | | | | 800.000,00 | 800.000,00 |
| | 3.1.91.00 Aplicação Direta Decorrente de Operação entre Órgãos, Fundos e Entidades Integrantes dos Orçamentos Fiscal e da Seguridade Social | | | | 15.000,00 | 15.000,00 |
| | 3.3.90.00 Aplicações Diretas | | | | 45.000,00 | 45.000,00 |
| | Total da Unidade Orçamentária | | | 40.000,00 | 860.000,00 | 900.000,00 |
| | Total da Unidade Gestora | | | 40.000,00 | 860.000,00 | 900.000,00 |
| | TOTAL GERAL | | | 40.000,00 | 860.000,00 | 900.000,00 |

Entidades Consolidadas: Prefeitura Municipal do Cabo de Santo Agostinho, Fundo Municipal de Saúde do Cabo de Santo Agostinho, Faculdade de Ciências Humanas do Cabo de Santo Agostinho, Fundo Municipal de Assistência Social de Cabo de Santo Agostinho, Fundo Municipal de Desenvolvimento Social de Cabo de Santo Agostinho, FMDDCA - F. M. dos Direitos da Criança e Adolescente de Cabo de Santo Agostinho, CABOPREV - FUNDO PREVIDENCIÁRIO, CABOPREV - FUNDO FINANCEIRO, Câmara Municipal do Cabo de Santo Agostinho, TESTE, Câmara Municipal de Veradores

3

d

PREFEITURA MUNICIPAL DO CABO DE SANTO AGOSTINHO

Programa de Trabalho 2020

Unidade: 1102 SECRETARIA EXECUTIVA DE COMUNICAÇÃO SOCIAL

Legislação: Leis Municipais nº 1.938, de 28/09/2001; 2.046, de 06/03/2003; 2.277, de 26/10/2005; 2.410, de 12/09/2007 e 2.467, de 11/12/2008.

Finalidade: Coordenar as políticas de comunicação interna e externa da Administração Pública Municipal e de atenção ao cidadão, facilitando seu acesso às informações sobre a cidade e os serviços municipais; facilitar a difusão e promoção das iniciativas sociais, econômicas e culturais do Município; executar as atividades de Relações Públicas e comunicação dirigida; coordenar a produção de todo o material gráfico e audiovisual dos órgãos e entidades da Administração Pública; coordenar campanhas que divulguem a Administração Municipal, a cidade e suas potencialidades em âmbito local, estadual, nacional e internacional.



Programa de Trabalho de Governo

Valores em R\$ - Período: Orçamento/2020

Unidade Gestora: 1 - Prefeitura Municipal do Cabo de Santo Agostinho**Unidade Orçamentária: 1102 - SECRETARIA EXECUTIVA DE COMUNICAÇÃO SOCIAL**

| Código | Especificação | Não Orçamentária | Operação Especial | Projetos | Atividades | Total |
|--------------------------------------|---|-------------------------|--------------------------|------------------|---------------------|---------------------|
| 4 | Administração | | | 28.000,00 | 3.802.000,00 | 3.830.000,00 |
| 4 122 | Administração Geral | | | 28.000,00 | 802.000,00 | 830.000,00 |
| 4 122 3 | APOIO ADMINISTRATIVO ÀS AÇÕES DA SECRETARIA EXECUTIVA DE COMUNICAÇÃO SOCIAL | | | 28.000,00 | 802.000,00 | 830.000,00 |
| 4 122 3 1.67 | AQUISIÇÃO DE VEÍCULOS, MÓVEIS, MÁQUINAS, EQUIPAMENTOS E MOBILIÁRIOS DIVERSOS | | | 28.000,00 | | 28.000,00 |
| | - | | | | | |
| 4.4.90.00 | Aplicações Diretas | | | 28.000,00 | | 28.000,00 |
| 4 122 3 8.6 | MANUTENÇÃO DAS ATIVIDADES DA SECRETARIA EXECUTIVA DE COMUNICAÇÃO SOCIAL | | | | 802.000,00 | 802.000,00 |
| | - | | | | | |
| 3.1.90.00 | Aplicações Diretas | | | | 785.000,00 | 785.000,00 |
| 3.1.91.00 | Aplicação Direta Decorrente de Operação entre Órgãos, Fundos e Entidades Integrantes dos Orçamentos Fiscal e da Seguridade Social | | | | 2.000,00 | 2.000,00 |
| 3.3.90.00 | Aplicações Diretas | | | | 15.000,00 | 15.000,00 |
| 4 131 | Comunicação Social | | | | 3.000.000,00 | 3.000.000,00 |
| 4 131 4 | COMUNICAÇÃO DA GESTÃO TRANSPARENTE | | | | 3.000.000,00 | 3.000.000,00 |
| 4 131 4 2.12 | MANUTENÇÃO DAS AÇÕES DE DIVULGAÇÃO INSTITUCIONAL | | | | 3.000.000,00 | 3.000.000,00 |
| | - | | | | | |
| 3.3.90.00 | Aplicações Diretas | | | | 3.000.000,00 | 3.000.000,00 |
| Total da Unidade Orçamentária | | | | 28.000,00 | 3.802.000,00 | 3.830.000,00 |
| Total da Unidade Gestora | | | | 28.000,00 | 3.802.000,00 | 3.830.000,00 |
| TOTAL GERAL | | | | 28.000,00 | 3.802.000,00 | 3.830.000,00 |

Entidades Consolidadas: Prefeitura Municipal do Cabo de Santo Agostinho, Fundo Municipal de Saúde do Cabo de Santo Agostinho, Faculdade de Ciências Humanas do Cabo de Santo Agostinho, Fundo Municipal de Assistência Social de Cabo de Santo Agostinho, Fundo Municipal de Desenvolvimento Social de Cabo de Santo Agostinho, FMDDCA - F. M. dos Direitos da Criança e Adolescente de Cabo de Santo Agostinho, CABOPREV - FUNDO PREVIDENCIÁRIO, CABOPREV - FUNDO FINANCEIRO, Câmara Municipal do Cabo de Santo Agostinho, TESTE, Câmara Municipal de Veradores

3

d

PREFEITURA MUNICIPAL DO CABO DE SANTO AGOSTINHO

Programa de Trabalho

2020

Unidade: 1103 PROCURADORIA GERAL DO MUNICÍPIO

Legislação: Lei Municipal nº 2.584, de 27/08/2010.

Finalidade: Representar judicial e extra judicialmente o Município, em juízo e em processos administrativos contenciosos; promover em juízo ou fora dele, ativa ou passivamente a defesa dos atos e prerrogativas do Chefe do Poder Executivo; exercer as funções de consultoria jurídica do Poder Executivo; promover a cobrança da dívida ativa do Município; promover medidas de natureza jurídica objetivando proteger o patrimônio dos órgãos e entidades da Administração Pública Municipal; representar ao Prefeito e aos Secretários Municipais sobre providências de ordem jurídica, no interesse da administração municipal; realizar estudos e pesquisas sobre matérias jurídicas, promovendo a sua divulgação; e desempenhar atribuições de natureza jurídica que lhe forem cometidas pelo Chefe do Poder Executivo, relacionadas aos órgãos da Administração Pública Direta e Indireta.



Programa de Trabalho de Governo

Valores em R\$ - Período: Orçamento/2020

Unidade Gestora: 1 - Prefeitura Municipal do Cabo de Santo Agostinho

Unidade Orçamentária: 1103 - PROCURADORIA GERAL DO MUNICÍPIO

| Código | Especificação | Não Orçamentária | Operação Especial | Projetos | Atividades | Total |
|--------------------------------------|---|------------------|---------------------|-------------------|---------------------|---------------------|
| 4 | Administração | | 5.200.000,00 | 605.000,00 | 2.900.000,00 | 8.705.000,00 |
| 4 62 | Defesa do Interesse Público no Processo Judiciário | | 5.200.000,00 | 5.000,00 | 1.000.000,00 | 6.205.000,00 |
| 4 62 5 | DEFESA DO MUNICÍPIO E DA GESTÃO DEMOCRÁTICA - PGM | | 5.200.000,00 | 5.000,00 | 1.000.000,00 | 6.205.000,00 |
| 4 62 5 0.5 | ENCARGOS COM SENTENÇAS JUDICIAIS | | 5.200.000,00 | | | 5.200.000,00 |
| | - | | | | | |
| | 3.1.90.00 Aplicações Diretas | | 3.400.000,00 | | | 3.400.000,00 |
| | 3.3.90.00 Aplicações Diretas | | 1.800.000,00 | | | 1.800.000,00 |
| 4 62 5 1.71 | DEFESA DO MUNICÍPIO E DA GESTÃO | | | 5.000,00 | | 5.000,00 |
| | - | | | | | |
| | 4.4.90.00 Aplicações Diretas | | | 5.000,00 | | 5.000,00 |
| 4 62 5 8.9 | DEFESA DO MUNICÍPIO E DA GESTÃO | | | | 1.000.000,00 | 1.000.000,00 |
| | - | | | | | |
| | 3.3.90.00 Aplicações Diretas | | | | 1.000.000,00 | 1.000.000,00 |
| 4 122 | Administração Geral | | | 600.000,00 | 1.880.000,00 | 2.480.000,00 |
| 4 122 6 | SISTEMA INTEGRADO DE CONTROLE DE PROCESSOS - GESTÃO DEMOCRÁTICA POPULAR | | | 50.000,00 | 400.000,00 | 450.000,00 |
| 4 122 6 1.72 | SISTEMA INFORMATIZADO DE ACOMPANHAMENTO E CONTROLE DE PROCESSOS | | | 50.000,00 | | 50.000,00 |
| | - | | | | | |
| | 4.4.90.00 Aplicações Diretas | | | 50.000,00 | | 50.000,00 |
| 4 122 6 2.170 | SISTEMA INFORMATIZADO DE ACOMPANHAMENTO E CONTROLE DE PROCESSOS | | | | 400.000,00 | 400.000,00 |
| | - | | | | | |
| | 3.3.90.00 Aplicações Diretas | | | | 400.000,00 | 400.000,00 |
| 4 122 7 | APOIO ADMINISTRATIVO ÀS AÇÕES DA PROCURADORIA GERAL DO MUNICÍPIO | | | 50.000,00 | 1.480.000,00 | 1.530.000,00 |
| 4 122 7 1.68 | MANUTENÇÃO DAS ATIVIDADES DA PROCURADORIA GERAL DO MUNICÍPIO | | | 50.000,00 | | 50.000,00 |
| | - | | | | | |
| | 4.4.90.00 Aplicações Diretas | | | 50.000,00 | | 50.000,00 |
| 4 122 7 8.10 | MANUTENÇÃO DAS ATIVIDADES DA PROCURADORIA GERAL DO MUNICÍPIO | | | | 1.480.000,00 | 1.480.000,00 |
| | - | | | | | |
| | 3.1.90.00 Aplicações Diretas | | | | 1.300.000,00 | 1.300.000,00 |
| | 3.1.91.00 Aplicação Direta Decorrente de Operação entre Órgãos, Fundos e Entidades Integrantes dos Orçamentos Fiscal e da Seguridade Social | | | | 130.000,00 | 130.000,00 |
| | 3.3.90.00 Aplicações Diretas | | | | 50.000,00 | 50.000,00 |
| 4 122 10033 | AQUISIÇÃO DE BENS PATRIMONIAIS | | | 500.000,00 | | 500.000,00 |
| 4 122 10033 1.224 | GESTÃO PATRIMONIAL DO MUNICÍPIO | | | 500.000,00 | | 500.000,00 |
| | GESTÃO PATRIMONIAL DO MUNICÍPIO | | | | | |
| | 4.4.90.00 Aplicações Diretas | | | 500.000,00 | | 500.000,00 |
| 4 128 | Formação de Recursos Humanos | | | | 20.000,00 | 20.000,00 |
| 4 128 8 | QUALIFICAÇÃO DOS FUNCIONÁRIOS DA PROCURADORIA GERAL DO MUNICÍPIO | | | | 20.000,00 | 20.000,00 |
| 4 128 8 2.168 | QUALIFICAÇÃO E DESENVOLVIMENTO DE RECURSOS HUMANOS DA PROCURADORIA GERAL DO MUNICÍPIO | | | | 20.000,00 | 20.000,00 |
| | Detalhamento/Sub-Ação | | | | | |
| | QUALIFICAÇÃO E DESENVOLVIMENTO DE RECURSOS HUMANOS DA PROCURADORIA GERAL DO MUNICÍPIO | | | | | |
| | DESENVOLVIMENTO DE AÇÕES DE CAPACITAÇÃO DOS SERVIDORES NOS NÍVEIS DE EXTENSÃO E PÓS-GRADUAÇÃO/MESTRADO/DOCTORADO | | | | | |
| | 3.3.90.00 Aplicações Diretas | | | | 20.000,00 | 20.000,00 |
| Total da Unidade Orçamentária | | | 5.200.000,00 | 605.000,00 | 2.900.000,00 | 8.705.000,00 |
| Total da Unidade Gestora | | | 5.200.000,00 | 605.000,00 | 2.900.000,00 | 8.705.000,00 |

Município do Cabo de Santo AgostinhoPraça Praça Ministro André Cavalcante, s/n - Centro - 54.505-320 - Cabo de Santo Agostinho/ PE
CNPJ: 11.294.402/0001-62

Usuário: Zeferino Santos Pereira

Chave de autenticação: 1974-1765-448

82

Página

2 / 2

Programa de Trabalho de Governo

Valores em R\$ - Período: Orçamento/2020

Unidade Orçamentária: **1103 - PROCURADORIA GERAL DO MUNICÍPIO**

| Código | Especificação | Não Orçamentária | Operação Especial | Projetos | Atividades | Total |
|--------|---------------|------------------|-------------------|----------|------------|-------|
|--------|---------------|------------------|-------------------|----------|------------|-------|

TOTAL GERAL**5.200.000,00****605.000,00****2.900.000,00****8.705.000,00**

Entidades Consolidadas: Prefeitura Municipal do Cabo de Santo Agostinho, Fundo Municipal de Saúde do Cabo de Santo Agostinho, Faculdade de Ciências Humanas do Cabo de Santo Agostinho, Fundo Municipal de Assistência Social de Cabo de Santo Agostinho, Fundo Municipal de Desenvolvimento Social de Cabo de Santo Agostinho, FMDDCA - F. M. dos Direitos da Criança e Adolescente de Cabo de Santo Agostinho, CABOPREV - FUNDO PREVIDENCIÁRIO, CABOPREV - FUNDO FINANCEIRO, Câmara Municipal do Cabo de Santo Agostinho, TESTE, Câmara Municipal de Veradores

3

d

PREFEITURA MUNICIPAL DO CABO DE SANTO AGOSTINHO

Programa de Trabalho

2020

Unidade: 1104 CONTROLADORIA GERAL DO MUNICÍPIO

Legislação: Leis Municipais nº. 2.295, de 05/12/2005; 2.277, de 26/10/2005; 2.410, de 12/09/2007 e 2.467, de 11/12/2008.

Finalidade: Organizar todos os métodos e medidas adotados pela Administração Municipal para salvaguardar os ativos; desenvolver a eficiência nas operações; avaliar o cumprimento dos programas, objetivos, metas e orçamentos e das políticas administrativas prescritas; verificar a exatidão e a fidelidade das informações; e assegurar o cumprimento da lei.



Programa de Trabalho de Governo

Valores em R\$ - Período: Orçamento/2020

Unidade Gestora: **1 - Prefeitura Municipal do Cabo de Santo Agostinho**Unidade Orçamentária: **1104 - CONTROLADORIA GERAL DO MUNICÍPIO**

| Código | Especificação | Não Orçamentária | Operação Especial | Projetos | Atividades | Total |
|--------------------------------------|---|------------------|-------------------|------------------|---------------------|---------------------|
| 4 | Administração | | | 40.000,00 | 1.482.000,00 | 1.522.000,00 |
| 4 122 | Administração Geral | | | 30.000,00 | 1.382.000,00 | 1.412.000,00 |
| 4 122 9 | CONTROLADORIA DO MUNICÍPIO | | | 30.000,00 | 1.382.000,00 | 1.412.000,00 |
| 4 122 9 1.73 | GESTÃO ADMINISTRATIVA DA CONTROLADORIA GERAL DO MUNICÍPIO | | | 30.000,00 | | 30.000,00 |
| | - | | | | | |
| | 4.4.90.00 Aplicações Diretas | | | 30.000,00 | | 30.000,00 |
| 4 122 9 8.8 | GESTÃO ADMINISTRATIVA DA CONTROLADORIA GERAL DO MUNICÍPIO | | | | 1.382.000,00 | 1.382.000,00 |
| | - | | | | | |
| | 3.1.90.00 Aplicações Diretas | | | | 1.300.000,00 | 1.300.000,00 |
| | 3.1.91.00 Aplicação Direta Decorrente de Operação entre Órgãos, Fundos e Entidades Integrantes dos Orçamentos Fiscal e da Seguridade Social | | | | 72.000,00 | 72.000,00 |
| | 3.3.90.00 Aplicações Diretas | | | | 10.000,00 | 10.000,00 |
| 4 124 | Controle Interno | | | 10.000,00 | 100.000,00 | 110.000,00 |
| 4 124 9 | CONTROLADORIA DO MUNICÍPIO | | | 10.000,00 | 100.000,00 | 110.000,00 |
| 4 124 9 1.74 | DESENVOLVIMENTO DAS AÇÕES DO CONTROLE INTERNO | | | 10.000,00 | | 10.000,00 |
| | - | | | | | |
| | 4.4.90.00 Aplicações Diretas | | | 10.000,00 | | 10.000,00 |
| 4 124 9 2.14 | DESENVOLVIMENTO DAS AÇÕES DO CONTROLE INTERNO INICIATIVA: Coordenar a promoção da transparência da gestão municipal. | | | | 90.000,00 | 90.000,00 |
| | DESCRICÃO: Exercer o acompanhamento da divulgação dos instrumentos de transparência da gestão fiscal descritos na LRF; realizar atividades inerentes ao Sistema de Informação ao Cidadão (SIC); exercer o acompanhamento da aplicação da Lei de Acesso a Informação; estimular o controle social. | | | | | |
| | 3.3.90.00 Aplicações Diretas | | | | 90.000,00 | 90.000,00 |
| 4 124 9 2.15 | FISCALIZAÇÃO E CONTROLE DA APLICAÇÃO DE RECURSOS MUNICIPAIS EM SUBVENÇÕES SOCIAIS | | | | 10.000,00 | 10.000,00 |
| | - | | | | | |
| | 3.3.90.00 Aplicações Diretas | | | | 10.000,00 | 10.000,00 |
| Total da Unidade Orçamentária | | | | 40.000,00 | 1.482.000,00 | 1.522.000,00 |
| Total da Unidade Gestora | | | | 40.000,00 | 1.482.000,00 | 1.522.000,00 |
| TOTAL GERAL | | | | 40.000,00 | 1.482.000,00 | 1.522.000,00 |

Entidades Consolidadas: Prefeitura Municipal do Cabo de Santo Agostinho, Fundo Municipal de Saúde do Cabo de Santo Agostinho, Faculdade de Ciências Humanas do Cabo de Santo Agostinho, Fundo Municipal de Assistência Social de Cabo de Santo Agostinho, Fundo Municipal de Desenvolvimento Social de Cabo de Santo Agostinho, FMDDCA - F. M. dos Direitos da Criança e Adolescente de Cabo de Santo Agostinho, CABOPREV - FUNDO PREVIDENCIÁRIO, CABOPREV - FUNDO FINANCEIRO, Câmara Municipal do Cabo de Santo Agostinho, TESTE, Câmara Municipal de Veradores

3

2

PREFEITURA MUNICIPAL DO CABO DE SANTO AGOSTINHO

Programa de Trabalho

2020

Unidade: 1105 SECRETARIA EXECUTIVA DA MULHER

Legislação: Leis Municipais nº 2.410, de 12/09/2007; 2.467, de 11/12/2008; 2.783, de 25/04/2011; e 2.791, de 01/06/2011.

Finalidade: Estimular, apoiar e desenvolver estudos e diagnósticos sobre a situação da mulher no Município, articulada com setores públicos e privado afins; e desenvolver ações de prevenção e combate a todas as formas de violação dos direitos e de discriminação das mulheres, com ênfase nos programas e projetos de atenção à mulher em situação de violência.



Programa de Trabalho de Governo

Valores em R\$ - Período: Orçamento/2020

Unidade Gestora: 1 - Prefeitura Municipal do Cabo de Santo Agostinho

Unidade Orçamentária: 1105 - SECRETARIA EXECUTIVA DA MULHER

| Código | Especificação | Não Orçamentária | Operação Especial | Projetos | Atividades | Total |
|-----------------|--|------------------|-------------------|-----------|------------|------------|
| 4 | Administração | | | 15.000,00 | 705.000,00 | 720.000,00 |
| 4 122 | Administração Geral | | | 15.000,00 | 705.000,00 | 720.000,00 |
| 4 122 10 | APOIO ADMINISTRATIVO ÀS AÇÕES DA SECRETARIA EXECUTIVA DA MULHER | | | 15.000,00 | 705.000,00 | 720.000,00 |
| 4 122 10 1.102 | APOIO À GESTÃO ADMINISTRATIVA DA SECRETARIA EXECUTIVA DA MULHER | | | 15.000,00 | | 15.000,00 |
| | Detalhamento/Sub-Ação | | | | | |
| | FORTEALECIMENTO DA POLÍTICA MUNICIPAL DA MULHER | | | | | |
| 4.4.90.00 | Aplicações Diretas | | | 15.000,00 | | 15.000,00 |
| 4 122 10 8.227 | APOIO À GESTÃO ADMINISTRATIVA DA SECRETARIA EXECUTIVA DA MULHER | | | | 705.000,00 | 705.000,00 |
| | Detalhamento/Sub-Ação | | | | | |
| | FORTEALECIMENTO DA POLÍTICA MUNICIPAL DA MULHER | | | | | |
| | IMPLANTAÇÃO, MANUTENÇÃO E ATUALIZAÇÃO DE SISTEMAS DE INFORMAÇÕES E CONTROLE PARA GERENCIAMENTO DE DADOS SOBRE A SITUAÇÃO DA MULHER NO MUNICÍPIO, INCLUINDO CAPACITAÇÃO DOS USUÁRIOS DO SISTEMA QUALIFICAÇÃO E DESENVOLVIMENTO DOS RECURSOS HUMANOS DA SECRETARIA EXECUTIVA DA MULHER | | | | | |
| | CELEBRAÇÃO DE CONVÊNIOS, CONTRATOS E TERMOS DE PARCERIAS COM INSTITUIÇÕES NACIONAIS E INTERNACIONAIS | | | | | |
| | criação e manutenção da comissão gestora de políticas para as mulheres | | | | | |
| | Promoção e integração das gestoras de políticas para as mulheres | | | | | |
| | Realização de fórum, seminário, campanha e palestra em celebração de datas significativas | | | | | |
| 3.1.90.00 | Aplicações Diretas | | | | 600.000,00 | 600.000,00 |
| 3.1.91.00 | Aplicação Direta Decorrente de Operação entre Órgãos, Fundos e Entidades Integrantes dos Orçamentos Fiscal e da Seguridade Social | | | | 10.000,00 | 10.000,00 |
| 3.3.50.00 | Transferências a Instituições Privadas sem Fins Lucrativos | | | | 25.000,00 | 25.000,00 |
| 3.3.90.00 | Aplicações Diretas | | | | 70.000,00 | 70.000,00 |
| 8 | Assistência Social | | | 15.000,00 | 50.000,00 | 65.000,00 |
| 8 244 | Assistência Comunitária | | | 15.000,00 | 50.000,00 | 65.000,00 |
| 8 244 11 | DIALOGANDO POLÍTICAS PÚBLICAS COM A SOCIEDADE | | | 15.000,00 | 50.000,00 | 65.000,00 |
| 8 244 11 1.103 | APOIO ÀS AÇÕES DE INVESTIMENTO DO PROGRAMA DIALOGANDO POLÍTICAS PÚBLICAS COM A SOCIEDADE | | | 15.000,00 | | 15.000,00 |
| | Detalhamento/Sub-Ação | | | | | |
| | REEQUIPAGEM DO CONSELHO MUNICIPAL DOS DIREITOS DA MULHER (CMDM), INCLUINDO AQUISIÇÃO DE VEÍCULOS, EQUIPAMENTOS, MATERIAIS PERMANENTES, MÓVEIS E UTENSÍLIOS | | | | | |
| 4.4.90.00 | Aplicações Diretas | | | 15.000,00 | | 15.000,00 |
| 8 244 11 2.199 | APOIO ÀS AÇÕES DO PROGRAMA DIALOGANDO POLÍTICAS PÚBLICAS COM A SOCIEDADE | | | | 50.000,00 | 50.000,00 |
| | Detalhamento/Sub-Ação | | | | | |
| | MANUTENÇÃO E FORTALECIMENTO DO CONSELHO MUNICIPAL DOS DIREITOS DA MULHER – CMDM | | | | | |
| | REALIZAÇÃO DE CONFERÊNCIAS, CAMPANHAS, CAPACITAÇÕES, SEMINÁRIOS, FÓRUMS, PALESTRAS E EVENTOS | | | | | |
| | REALIZAÇÃO DE PLENÁRIA TEMÁTICA DA MULHER NO ORÇAMENTO PARTICIPATIVO | | | | | |
| 3.3.90.00 | Aplicações Diretas | | | | 50.000,00 | 50.000,00 |
| 14 | Direitos da Cidadania | | | 40.000,00 | 225.000,00 | 265.000,00 |
| 14 422 | Direitos Individuais, Coletivos e Difusos | | | 40.000,00 | 225.000,00 | 265.000,00 |
| 14 422 12 | PELO FIM DA VIOLÊNCIA DE GÊNERO | | | 20.000,00 | 60.000,00 | 80.000,00 |
| 14 422 12 1.104 | APOIO ÀS AÇÕES DE INVESTIMENTO DO PROGRAMA PELO FIM DA VIOLÊNCIA DE GÊNERO | | | 20.000,00 | | 20.000,00 |
| | Detalhamento/Sub-Ação | | | | | |
| | CONSTRUÇÃO, REFORMA E AMPLIAÇÃO DO CENTRO DE REFERÊNCIA DE ATENDIMENTO À MULHER MARIA PURCINA DE SIQUEIRA SOUTO E DO NÚCLEO DE ATENDIMENTO À MULHER EM SITUAÇÃO DE VIOLÊNCIA DOMÉSTICA E SEXISTA DOS DISTRITOS DE PONTE DOS CARVALHOS E PONTEZINHA | | | | | |
| 4.4.90.00 | Aplicações Diretas | | | 20.000,00 | | 20.000,00 |
| 14 422 12 2.202 | APOIO ÀS AÇÕES DO PROGRAMA PELO FIM DA VIOLÊNCIA DE GÊNERO | | | | 60.000,00 | 60.000,00 |
| | Detalhamento/Sub-Ação | | | | | |
| | MANUTENÇÃO DO CENTRO DE REFERÊNCIA DE ATENDIMENTO À MULHER MARIA PURCINA DE SIQUEIRA SOUTO E DO NÚCLEO DE ATENDIMENTO À MULHER EM SITUAÇÃO DE VIOLÊNCIA DOMÉSTICA E SEXISTA DOS DISTRITOS DE PONTE DOS CARVALHOS E PONTEZINHA | | | | | |
| | MANUTENÇÃO DO ATENDIMENTO À MULHER EM SITUAÇÃO DE VIOLÊNCIA DOMÉSTICA E SEXISTA ATRAVÉS DO DISK 0800 | | | | | |
| | CAPACITAÇÃO DOS PROFISSIONAIS DO CENTRO DE REFERÊNCIA DE ATENDIMENTO À MULHER E DO NÚCLEO DE ATENDIMENTO À MULHER EM SITUAÇÃO DE VIOLÊNCIA DOMÉSTICA E SEXISTA DOS DISTRITOS DE PONTE DOS | | | | | |

Programa de Trabalho de Governo

Valores em R\$ - Período: Orçamento/2020

Unidade Orçamentária: 1105 - SECRETARIA EXECUTIVA DA MULHER

| Código | Especificação | Não Orçamentária | Operação Especial | Projetos | Atividades | Total |
|--------------------------------------|--|------------------|-------------------|------------------|-------------------|---------------------|
| | CARVALHOS E PONTEZINHA REALIZAÇÃO DE AÇÃO DE PROTEÇÃO À MULHER EM SITUAÇÃO DE RISCO IMINENTE DE MORTE MANUTENÇÃO DAS AÇÕES CONJUNTAS COM INSTITUIÇÕES ESTADUAIS E MUNICIPAIS DE PROTEÇÃO À MULHER EM SITUAÇÃO DE VIOLÊNCIA DE GÊNERO DESENVOLVIMENTO DE CAMPANHAS, FÓRUNS, SEMINÁRIOS E EVENTOS DE PREVENÇÃO E ASSISTÊNCIA À MULHER EM SITUAÇÃO DE VIOLÊNCIA DOMÉSTICA E SEXISTA | | | | | |
| 14 422 13 | 3.3.90.00 Aplicações Diretas | | | | 60.000,00 | 60.000,00 |
| 14 422 13 1.105 | TRABALHO E EMPREENDEDORISMO DA MULHER APOIO ÀS AÇÕES DE INVESTIMENTO DO PROGRAMA TRABALHO E EMPREENDEDORISMO DA MULHER | | | 20.000,00 | 50.000,00 | 70.000,00 |
| | Detalhamento/Sub-Ação IMPLANTAÇÃO E MANUTENÇÃO DO PROGRAMA MUNICIPAL DE GÊNERO E EMPREENDEDORISMO IMPLANTAÇÃO E MANUTENÇÃO DE QUATRO ESPAÇOS DE EXPOSIÇÃO E COMERCIALIZAÇÃO DOS PRODUTOS/SERVIÇOS DAS MULHERES EMPREENDEDORAS COM CALENDÁRIO FIXO NAS QUATRO REGIONAIS DO MUNICÍPIO | | | 20.000,00 | | 20.000,00 |
| 14 422 13 2.204 | 4.4.90.00 Aplicações Diretas APOIO ÀS AÇÕES DO PROGRAMA TRABALHO E EMPREENDEDORISMO DA MULHER | | | | 50.000,00 | 50.000,00 |
| | Detalhamento/Sub-Ação IMPLANTAÇÃO E MANUTENÇÃO DO PROGRAMA MUNICIPAL DE GÊNERO E EMPREENDEDORISMO MANUTENÇÃO, AMPLIAÇÃO E FORTALECIMENTO DO GRUPO DE MULHERES EMPREENDEDORAS IMPLANTAÇÃO E MANUTENÇÃO DE QUATRO ESPAÇOS DE EXPOSIÇÃO E COMERCIALIZAÇÃO DOS PRODUTOS/SERVIÇOS DAS MULHERES EMPREENDEDORAS COM CALENDÁRIO FIXO NAS QUATRO REGIONAIS DO MUNICÍPIO | | | | | |
| 14 422 14 | 3.3.90.00 Aplicações Diretas REALIZAÇÃO DE CAPACITAÇÕES, CAMPANHAS, SEMINÁRIOS, PALESTRAS, CURSOS, INTERCÂMBIOS E EVENTOS | | | | 50.000,00 | 50.000,00 |
| 14 422 14 2.205 | FUNDO MUNICIPAL ELAS – PELO FIM DA VIOLÊNCIA DE GÊNERO APOIO ÀS AÇÕES DO PROGRAMA FUNDO MUNICIPAL ELAS - PELO FIM DA VIOLÊNCIA DE GÊNERO | | | | 15.000,00 | 15.000,00 |
| | Detalhamento/Sub-Ação MANUTENÇÃO DE PROGRAMAS VOLTADOS PARA O ATENDIMENTO À MULHER EM SITUAÇÃO DE VIOLÊNCIA DOMÉSTICA E SEXISTA CAPACITAÇÃO TÉCNICO-PROFISSIONAL VISANDO A MELHORIA DA QUALIDADE DE VIDA DA MULHER EM SITUAÇÃO DE VIOLÊNCIA DE GÊNERO E DE SEUS FILHOS E FILHAS ASSESSORIA TÉCNICA E OPERACIONAL PARA O FUNCIONAMENTO DO CONSELHO MUNICIPAL DA MULHER REALIZAÇÃO DE ESTUDO, PESQUISA E DIAGNÓSTICO | | | | | |
| 14 422 15 | 3.3.90.00 Aplicações Diretas | | | | 15.000,00 | 15.000,00 |
| 14 422 15 2.206 | CONSOLIDANDO POLÍTICAS PÚBLICAS COM MULHERES APOIO ÀS AÇÕES DO PROGRAMA CONSOLIDANDO POLÍTICAS PÚBLICAS COM MULHERES | | | | 100.000,00 | 100.000,00 |
| | Detalhamento/Sub-Ação REALIZAÇÃO DE FÓRUNS, SEMINÁRIOS, PALESTRAS E CAMPANHAS SOBRE TRÁFICO E EXPLORAÇÃO SEXUAL DE MULHERES PROMOÇÃO DE EDUCAÇÃO INCLUSIVA, NÃO-SEXISTA, NÃO-HOMOFÓBICA, NÃO-LESBOFÓBICA, COM ENFOQUE NAS QUESTÕES DE GÊNERO, RAÇA/ÉTNICA E ORIENTAÇÃO SEXUAL PROMOÇÃO DE RODAS DE DIÁLOGO NA COMUNIDADE ESCOLAR SOBRE AS QUESTÕES DE GÊNERO PROMOÇÃO DE CAPACITAÇÃO PARA O CORPO DOCENTE DAS ESCOLAS MUNICIPAIS PROMOÇÃO DE CAPACITAÇÕES, SEMINÁRIOS, PALESTRAS E EVENTOS CRIAÇÃO E MANUTENÇÃO DO PRÊMIO DE INCENTIVO AO ESTUDO DE GÊNERO REALIZAÇÃO DE AÇÕES DE DIVULGAÇÃO SOBRE OS DIREITOS SEXUAIS E REPRODUTIVOS DA MULHER REALIZAÇÃO DE CAPACITAÇÃO, SEMINÁRIOS, PALESTRAS E EVENTOS SOBRE A SAÚDE DA MULHER NEGRA | | | | | |
| 14 422 15 2.206 | 3.3.90.00 Aplicações Diretas | | | | 100.000,00 | 100.000,00 |
| Total da Unidade Orçamentária | | | | 70.000,00 | 980.000,00 | 1.050.000,00 |
| Total da Unidade Gestora | | | | 70.000,00 | 980.000,00 | 1.050.000,00 |
| TOTAL GERAL | | | | 70.000,00 | 980.000,00 | 1.050.000,00 |

Entidades Consolidadas: Prefeitura Municipal do Cabo de Santo Agostinho, Fundo Municipal de Saúde do Cabo de Santo Agostinho, Faculdade de Ciências Humanas do Cabo de Santo Agostinho, Fundo Municipal de Assistência Social de Cabo de Santo Agostinho, Fundo Municipal de Desenvolvimento Social de Cabo de Santo Agostinho, FMDDCA - F. M. dos Direitos da Criança e Adolescente de Cabo de Santo Agostinho, CABOPREV - FUNDO PREVIDENCIÁRIO, CABOPREV - FUNDO FINANCEIRO, Câmara Municipal do Cabo de Santo Agostinho, TESTE, Câmara Municipal de Veradores

PREFEITURA MUNICIPAL DO CABO DE SANTO AGOSTINHO

Programa de Trabalho

2020

Unidade: 1106 SECRETARIA EXECUTIVA DE COMBATE ÀS DROGAS

Legislação: Lei Municipal n 2.813 de 25/07/2011.

Finalidade: Planejar, organizar, dirigir, coordenar e gerenciar as atividades setoriais a cargo do município do Cabo de Santo Agostinho, relativas ao uso indevido de substâncias e/ou produtos que causam dependências, bem como ações de prevenção e tratamento do uso dessas substâncias, visando à recuperação e à reinserção do dependente químico.

M

d

Programa de Trabalho de Governo

Valores em R\$ - Período: Orçamento/2020

| Unidade Gestora: | 1 - Prefeitura Municipal do Cabo de Santo Agostinho | | | | | |
|-----------------------|---|------------------|-------------------|-----------|--------------|--------------|
| Unidade Orçamentária: | 1106 - SECRETARIA EXECUTIVA DE COMBATE ÀS DROGAS | | | | | |
| Código | Especificação | Não Orçamentária | Operação Especial | Projetos | Atividades | Total |
| 4 | Administração | | | 30.000,00 | 480.000,00 | 510.000,00 |
| 4 122 | Administração Geral | | | 30.000,00 | 380.000,00 | 410.000,00 |
| 4 122 16 | APOIO ÀS AÇÕES DO FUNDO MUNICIPAL DE POLÍTICAS SOBRE DROGAS | | | | 20.000,00 | 20.000,00 |
| 4 122 16 8.239 | GESTÃO ADMINISTRATIVA DO FUNDO MUNICIPAL DE POLÍTICAS SOBRE DROGAS | | | | 20.000,00 | 20.000,00 |
| | Detalhamento/Sub-Ação | | | | | |
| | MANUTENÇÃO DE PROGRAMAS VOLTADOS PARA O ATENDIMENTO AO USUÁRIO DE ÁLCOOL E OUTRAS DROGAS | | | | | |
| | CAPACITAÇÃO TÉCNICO-PROFISSIONAL VISANDO A MELHORIA DA QUALIDADE DO ATENDIMENTO À PESSOA IDOSA | | | | | |
| | ASSESSORIA TÉCNICA E OPERACIONAL AO FUNCIONAMENTO DO CONSELHO MUNICIPAL DE POLÍTICA SOBRE DROGAS | | | | | |
| | REALIZAÇÃO DE ESTUDO, PESQUISA E DIAGNÓSTICO | | | | | |
| | 3.3.90.00 Aplicações Diretas | | | | 20.000,00 | 20.000,00 |
| 4 122 17 | APOIO ADMINISTRATIVO ÀS AÇÕES DA SECRETARIA EXECUTIVA DE POLÍTICAS SOBRE DROGAS | | | 30.000,00 | 360.000,00 | 390.000,00 |
| 4 122 17 1.176 | GESTÃO ADMINISTRATIVA DA SECRETARIA EXECUTIVA DE POLÍTICAS SOBRE DROGAS | | | 30.000,00 | | 30.000,00 |
| | Detalhamento/Sub-Ação | | | | | |
| | FORTALECIMENTO DA POLÍTICA MUNICIPAL DE COMBATE ÀS DROGAS | | | | | |
| | IMPLANTAÇÃO DE SISTEMAS DE INFORMAÇÕES E CONTROLE PARA GERENCIAMENTO DE DADOS, INCLUINDO | | | | | |
| | CAPACITAÇÃO DOS USUÁRIOS DO SISTEMA | | | | | |
| | 4.4.90.00 Aplicações Diretas | | | 30.000,00 | | 30.000,00 |
| 4 122 17 8.201 | GESTÃO ADMINISTRATIVA DA SECRETARIA EXECUTIVA DE POLÍTICAS SOBRE DROGAS | | | | 360.000,00 | 360.000,00 |
| | Detalhamento/Sub-Ação | | | | | |
| | FORTALECIMENTO DA POLÍTICA MUNICIPAL DE COMBATE ÀS DROGAS | | | | | |
| | MANUTENÇÃO E ATUALIZAÇÃO DE SISTEMAS DE INFORMAÇÕES E CONTROLE PARA GERENCIAMENTO DE DADOS, | | | | | |
| | INCLUINDO CAPACITAÇÃO DOS USUÁRIOS DO SISTEMA | | | | | |
| | QUALIFICAÇÃO E DESENVOLVIMENTO DOS RECURSOS HUMANOS DA SECRETARIA EXECUTIVA DE POLÍTICAS SOBRE | | | | | |
| | DROGAS | | | | | |
| | CELEBRAÇÃO DE CONVÊNIOS, CONTRATOS E TERMOS DE PARCERIAS COM INSTITUIÇÕES NACIONAIS E | | | | | |
| | INTERNACIONAIS | | | | | |
| | 3.1.90.00 Aplicações Diretas | | | | 300.000,00 | 300.000,00 |
| | 3.1.91.00 Aplicação Direta Decorrente de Operação entre Órgãos, Fundos e Entidades Integrantes dos Orçamentos Fiscal e da | | | | 10.000,00 | 10.000,00 |
| | Seguridade Social | | | | | |
| | 3.3.50.00 Transferências a Instituições Privadas sem Fins Lucrativos | | | | 20.000,00 | 20.000,00 |
| | 3.3.90.00 Aplicações Diretas | | | | 30.000,00 | 30.000,00 |
| 4 244 | Assistência Comunitária | | | | 100.000,00 | 100.000,00 |
| 4 244 18 | NOVO RUMO | | | | 100.000,00 | 100.000,00 |
| 4 244 18 2.273 | APOIO ÀS AÇÕES DO PROGRAMA NOVO RUMO | | | | 100.000,00 | 100.000,00 |
| | Detalhamento/Sub-Ação | | | | | |
| | PROMOÇÃO E APOIO À QUALIFICAÇÃO PROFISSIONAL, GERAÇÃO DE TRABALHO E RENDA PARA OS(AS) USUÁRIOS(AS) | | | | | |
| | DE ÁLCOOL E OUTRAS DROGAS | | | | | |
| | PROMOÇÃO E APOIO ÀS INICIATIVAS DE PROMOÇÃO AO ASSOCIATIVISMO E COOPERATIVISMO | | | | | |
| | MANUTENÇÃO E APOIO ÀS AÇÕES DE DESPORTO, CULTURA E LAZER | | | | | |
| | REALIZAÇÃO E APOIO ÀS AÇÕES DE REDUÇÃO DE DANOS | | | | | |
| | 3.3.90.00 Aplicações Diretas | | | | 100.000,00 | 100.000,00 |
| 8 | Assistência Social | | | 80.000,00 | 2.175.000,00 | 2.255.000,00 |
| 8 131 | Comunicação Social | | | 50.000,00 | 70.000,00 | 120.000,00 |
| 8 131 19 | DIALOGANDO POLÍTICAS PÚBLICAS COM A SOCIEDADE | | | 50.000,00 | 70.000,00 | 120.000,00 |
| 8 131 19 1.178 | APOIO ÀS AÇÕES DE INVESTIMENTO DO PROGRAMA DIALOGANDO POLÍTICAS PÚBLICAS | | | 50.000,00 | | 50.000,00 |
| | COM A SOCIEDADE | | | | | |
| | Detalhamento/Sub-Ação | | | | | |
| | REEQUIPAGEM DO COMPOD, INCLUINDO AQUISIÇÃO DE VEÍCULOS, EQUIPAMENTOS, MATERIAIS PERMANENTES, | | | | | |
| | MÓVEIS E UTENSÍLIOS | | | | | |
| | 4.4.90.00 Aplicações Diretas | | | 50.000,00 | | 50.000,00 |
| 8 131 19 2.270 | APOIO ÀS AÇÕES DO PROGRAMA DIALOGANDO POLÍTICAS PÚBLICAS COM A SOCIEDADE | | | | 70.000,00 | 70.000,00 |
| | Detalhamento/Sub-Ação | | | | | |
| | MANUTENÇÃO E FORTALECIMENTO DO CONSELHO MUNICIPAL DE POLÍTICAS SOBRE DROGAS – COMPOD | | | | | |
| | MANUTENÇÃO E APOIO ÀS AÇÕES DO COMPOD | | | | | |
| | REALIZAÇÃO DE CONFERÊNCIA, CAPACITAÇÃO, SEMINÁRIO, FÓRUM, PALESTRA E EVENTOS | | | | | |

Programa de Trabalho de Governo

Valores em R\$ - Período: Orçamento/2020

Unidade Orçamentária: 1106 - SECRETARIA EXECUTIVA DE COMBATE ÀS DROGAS

| Código | Especificação | Não Orçamentária | Operação Especial | Projetos | Atividades | Total |
|--------------------------------------|--|------------------|-------------------|-------------------|---------------------|---------------------|
| | 3.3.90.00 Aplicações Diretas | | | | 70.000,00 | 70.000,00 |
| 8 244 | Assistência Comunitária | | | 30.000,00 | 2.105.000,00 | 2.135.000,00 |
| 8 244 18 | NOVO RUMO | | | | 20.000,00 | 20.000,00 |
| 8 244 18 2.273 | APOIO ÀS AÇÕES DO PROGRAMA NOVO RUMO | | | | 20.000,00 | 20.000,00 |
| | Detalhamento/Sub-Ação PROMOÇÃO E APOIO À QUALIFICAÇÃO PROFISSIONAL, GERAÇÃO DE TRABALHO E RENDA PARA OS(AS) USUÁRIOS(AS) DE ÁLCOOL E OUTRAS DROGAS PROMOÇÃO E APOIO ÀS INICIATIVAS DE PROMOÇÃO AO ASSOCIATIVISMO E COOPERATIVISMO MANUTENÇÃO E APOIO ÀS AÇÕES DE DESPORTO, CULTURA E LAZER REALIZAÇÃO E APOIO ÀS AÇÕES DE REDUÇÃO DE DANOS | | | | | |
| | 3.3.50.00 Transferências a Instituições Privadas sem Fins Lucrativos | | | | 20.000,00 | 20.000,00 |
| 8 244 20 | CAMINHO DO BEM | | | | 70.000,00 | 70.000,00 |
| 8 244 20 2.271 | APOIO ÀS AÇÕES DO PROGRAMA CAMINHO DO BEM | | | | 70.000,00 | 70.000,00 |
| | Detalhamento/Sub-Ação MANUTENÇÃO DO SERVIÇO DE ORIENTAÇÃO À PREVENÇÃO AO USO DE CRACK, ÁLCOOL E OUTRAS DROGAS, ATRAVÉS DE 0800 MANUTENÇÃO E APOIO ÀS AÇÕES DO PROGRAMA MECA – MÉS ESCOLAR DE CONSCIENTIZAÇÃO ANTIDROGAS MANUTENÇÃO ÀS AÇÕES DO PROGRAMA PREVENÇÃO NA COMUNIDADE REALIZAÇÃO E APOIO A CONFERÊNCIAS, CAPACITAÇÕES, EVENTOS, PALESTRAS, FÓRUNS E CAMPANHAS EDUCATIVAS SOBRE OS RISCOS ASSOCIADOS AO USO/ABUSO DE DROGAS LÍCITAS E ILÍCITAS REALIZAÇÃO E APOIO ÀS AÇÕES DE REDUÇÃO DE DANOS MINIMIZANDO OS RISCOS ASSOCIADOS AO USO INDEVIDO DE CRACK, ÁLCOOL E OUTRAS DROGAS REALIZAÇÃO DE ESTUDO E PESQUISA GEORREFERENCIADOS SOBRE USO/ABUSO DE ÁLCOOL E OUTRAS DROGAS | | | | | |
| | 3.3.90.00 Aplicações Diretas | | | | 70.000,00 | 70.000,00 |
| 8 244 21 | PRÓ-VIDA | | | 30.000,00 | 100.000,00 | 130.000,00 |
| 8 244 21 1.180 | APOIO ÀS AÇÕES DE INVESTIMENTO DO PROGRAMA PRÓ-VIDA | | | 30.000,00 | | 30.000,00 |
| | Detalhamento/Sub-Ação IMPLANTAÇÃO DO CENTRO DE CONVIVÊNCIA PARA USUÁRIOS DE ÁLCOOL E OUTRAS DROGAS | | | | | |
| | 4.4.90.00 Aplicações Diretas | | | 30.000,00 | | 30.000,00 |
| 8 244 21 2.272 | APOIO ÀS AÇÕES DO PROGRAMA PRÓ-VIDA | | | | 100.000,00 | 100.000,00 |
| | Detalhamento/Sub-Ação MANUTENÇÃO DO CENTRO DE CONVIVÊNCIA PARA USUÁRIOS DE ÁLCOOL E OUTRAS DROGAS MANUTENÇÃO DO ATENDIMENTO À POPULAÇÃO USUÁRIA DE ÁLCOOL E OUTRAS DROGAS REALIZAÇÃO E APOIO ÀS AÇÕES ABORDAGEM DE RUA E DE REDUÇÃO DE DANOS APOIO AOS GRUPOS DE APOIO AOS USUÁRIOS(AS) DE ÁLCOOL E OUTRAS DROGAS E SEUS FAMILIARES APOIO ÀS AÇÕES DAS COMUNIDADES TERAPÊUTICAS | | | | | |
| | 3.3.90.00 Aplicações Diretas | | | | 100.000,00 | 100.000,00 |
| 8 244 10032 | FESTIVAL DE LAZER E INCLUSÃO SOCIAL DO CABO | | | | 1.915.000,00 | 1.915.000,00 |
| 8 244 10032 2.346 | APOIO ÀS AÇÕES DO PROGRAMA FESTIVAL DE INCLUSÃO E LAZER | | | | 1.915.000,00 | 1.915.000,00 |
| | Detalhamento/Sub-Ação BOLA PRO ALTO FUTEBOL RURAL FUTSAL JOGOS ESCOLARES CORRIDA DA LADEIRA | | | | | |
| | 3.3.90.00 Aplicações Diretas | | | | 1.915.000,00 | 1.915.000,00 |
| Total da Unidade Orçamentária | | | | 110.000,00 | 2.655.000,00 | 2.765.000,00 |
| Total da Unidade Gestora | | | | 110.000,00 | 2.655.000,00 | 2.765.000,00 |
| TOTAL GERAL | | | | 110.000,00 | 2.655.000,00 | 2.765.000,00 |

Entidades Consolidadas: Prefeitura Municipal do Cabo de Santo Agostinho, Fundo Municipal de Saúde do Cabo de Santo Agostinho, Faculdade de Ciências Humanas do Cabo de Santo Agostinho, Fundo Municipal de Assistência Social de Cabo de Santo Agostinho, Fundo Municipal de Desenvolvimento Social de Cabo de Santo Agostinho, FMDDCA - F. M. dos Direitos da Criança e Adolescente de Cabo de Santo Agostinho, CABOPREV - FUNDO PREVIDENCIÁRIO, CABOPREV - FUNDO FINANCEIRO, Câmara Municipal do Cabo de Santo Agostinho, TESTE, Câmara Municipal de Veradores

4

4

SECRETARIA MUNICIPAL DE ASSUNTOS ESTRATÉGICOS

PREFEITURA MUNICIPAL DO CABO DE SANTO

AGOSTINHO Programa de Trabalho 2020

Unidade: 2100 SECRETARIA MUNICIPAL DE ASSUNTOS ESTRATÉGICOS – ADMINISTRAÇÃO DIRETA

Legislação: Leis Municipais nº 2.356, de 20/12/2006; 2.410, de 12/09/2007 e 2.467, de 11/12/2008.

Finalidade: Formular, desenvolver, implementar, coordenar e gerenciar: políticas, diretrizes e estratégias de captação de recursos; parcerias estratégicas de cooperação e assistência técnica; e recursos logísticos estratégicos de interesse do governo, articulando os órgãos da estrutura municipal e instâncias externas do Poder Executivo.



Programa de Trabalho de Governo

Valores em R\$ - Período: Orçamento/2020

Unidade Gestora: 1 - Prefeitura Municipal do Cabo de Santo Agostinho

Unidade Orçamentária: 2100 - SECRETARIA MUNICIPAL DE ASSUNTOS ESTRATÉGICOS - ADMINISTRAÇÃO DIRETA

| Código | Especificação | Não Orçamentária | Operação Especial | Projetos | Atividades | Total |
|-----------------|--|------------------|-------------------|------------------|---------------------|---------------------|
| 4 | Administração | | | 60.000,00 | 1.080.460,00 | 1.140.460,00 |
| 4 121 | Planejamento e Orçamento | | | 10.000,00 | 125.160,00 | 135.160,00 |
| 4 121 22 | VIABILIZANDO POTENCIALIDADES | | | 10.000,00 | 125.160,00 | 135.160,00 |
| 4 121 22 1.152 | DESENVOLVIMENTO DE ESTRATÉGIAS E ARTICULAÇÕES DE INTERESSE DO MUNICÍPIO | | | 10.000,00 | | 10.000,00 |
| | - | | | | | |
| | 4.4.90.00 Aplicações Diretas | | | 10.000,00 | | 10.000,00 |
| 4 121 22 2.21 | DESENVOLVIMENTO DE ESTRATÉGIAS E ARTICULAÇÕES DE INTERESSE DO MUNICÍPIO | | | | 125.160,00 | 125.160,00 |
| | Detalhamento/Sub-Ação | | | | | |
| | ESTABELECE PARCERIAS DE COOPERAÇÃO E ASSISTÊNCIA TÉCNICA | | | | | |
| | ASSESSORAR OS ÓRGÃOS MUNICIPAIS EM ASSUNTOS INTERNACIONAIS | | | | | |
| | 3.3.90.00 Aplicações Diretas | | | | 125.160,00 | 125.160,00 |
| 4 122 | Administração Geral | | | 50.000,00 | 955.300,00 | 1.005.300,00 |
| 4 122 23 | APOIO ADMINISTRATIVO ÀS AÇÕES DA SECRETARIA MUNICIPAL DE ASSUNTOS ESTRATÉGICOS | | | 50.000,00 | 505.300,00 | 555.300,00 |
| 4 122 23 1.153 | GESTÃO ADMINISTRATIVA DA SECRETARIA MUNICIPAL DE ASSUNTOS ESTRATÉGICOS | | | 50.000,00 | | 50.000,00 |
| | - | | | | | |
| | 4.4.90.00 Aplicações Diretas | | | 50.000,00 | | 50.000,00 |
| 4 122 23 8.16 | GESTÃO ADMINISTRATIVA DA SECRETARIA MUNICIPAL DE ASSUNTOS ESTRATÉGICOS | | | | 505.300,00 | 505.300,00 |
| | - | | | | | |
| | 3.1.90.00 Aplicações Diretas | | | | 495.300,00 | 495.300,00 |
| | 3.3.90.00 Aplicações Diretas | | | | 10.000,00 | 10.000,00 |
| 4 122 190 | MONITORAR PARA CRESCER | | | | 450.000,00 | 450.000,00 |
| 4 122 190 2.289 | FORTALECER AS AÇÕES DE MONITORAMENTO | | | | 450.000,00 | 450.000,00 |
| | - | | | | | |
| | 3.3.90.00 Aplicações Diretas | | | | 450.000,00 | 450.000,00 |
| | Total da Unidade Orçamentária | | | 60.000,00 | 1.080.460,00 | 1.140.460,00 |
| | Total da Unidade Gestora | | | 60.000,00 | 1.080.460,00 | 1.140.460,00 |
| | TOTAL GERAL | | | 60.000,00 | 1.080.460,00 | 1.140.460,00 |

Entidades Consolidadas: Prefeitura Municipal do Cabo de Santo Agostinho, Fundo Municipal de Saúde do Cabo de Santo Agostinho, Faculdade de Ciências Humanas do Cabo de Santo Agostinho, Fundo Municipal de Assistência Social de Cabo de Santo Agostinho, Fundo Municipal de Desenvolvimento Social de Cabo de Santo Agostinho, FMDDCA - F. M. dos Direitos da Criança e Adolescente de Cabo de Santo Agostinho, CABOPREV - FUNDO PREVIDENCIÁRIO, CABOPREV - FUNDO FINANCEIRO, Câmara Municipal do Cabo de Santo Agostinho, TESTE, Câmara Municipal de Veradores

M

d

✓

✓

SECRETARIA MUNICIPAL DE ASSUNTOS JURÍDICOS

PREFEITURA MUNICIPAL DO CABO DE SANTO AGOSTINHO

Programa de Trabalho 2020

Unidade: 3100 SECRETARIA MUNICIPAL DE ASSUNTOS JURÍDICOS – ADMINISTRAÇÃO DIRETA

Legislação: Leis Municipais nº 1.938, de 28/09/2001; 2.046, de 06/03/2003; 2.277, de 26/10/2005; 2.410, de 12/09/2007; 2.467, de 11/12/2008 e 2.584, de 27/08/2010.

Finalidade: Exercer o controle da legalidade e a consultoria jurídica da Administração Pública Municipal, Direta e Indireta; responder a consultas formuladas pelos Poderes ou Entes da Federação; assessorar o Chefe do Poder Executivo, na elaboração de projetos de lei e no trâmite dos processos legislativos; assessorar, assistir e homologar os atos e processos desenvolvidos pelas Comissões Permanentes de Licitação; planejar, apoiar e acompanhar o desenvolvimento das ações que envolvam os direitos dos consumidores; planejar, apoiar e acompanhar a política e as ações desenvolvidas pela Assistência Judiciária Municipal; opinar sobre as consultas a serem formuladas pela Administração Municipal ao Tribunal de Contas; opinar quanto ao cumprimento de decisões judiciais e à extensão dos efeitos de julgados a quem não tenha sido parte no respectivo processo; opinar ainda nos casos em que sua oitiva seja necessária, sempre que solicitada, acerca de questões jurídicas; e adotar medidas de natureza jurídica objetivando proteger o patrimônio dos órgãos e entidades da Administração Pública Municipal.



Programa de Trabalho de Governo

Valores em R\$ - Período: Orçamento/2020

Unidade Gestora: 1 - Prefeitura Municipal do Cabo de Santo Agostinho

Unidade Orçamentária: 3100 - SECRETARIA MUNICIPAL DE ASSUNTOS JURÍDICOS - ADMINISTRAÇÃO DIRETA

| Código | Especificação | Não Orçamentária | Operação Especial | Projetos | Atividades | Total |
|----------------|---|------------------|-------------------|------------|--------------|--------------|
| 4 | Administração | | | 135.000,00 | 5.840.000,00 | 5.975.000,00 |
| 4 62 | Defesa do Interesse Público no Processo Judiciário | | | 10.000,00 | 30.000,00 | 40.000,00 |
| 4 62 24 | ASSUNTOS LEGISLATIVOS DE INTERESSE PÚBLICO | | | | 10.000,00 | 10.000,00 |
| 4 62 24 2.17 | ACOMPANHAR AS PROPOSIÇÕES DOS PODERES LEGISLATIVO, JUDICIÁRIO E EXECUTIVO | | | | 10.000,00 | 10.000,00 |
| | - | | | | | |
| | 3.3.90.00 Aplicações Diretas | | | | 10.000,00 | 10.000,00 |
| 4 62 25 | DEFESA DO MUNICÍPIO E DA GESTÃO DEMOCRÁTICA - SMAJ | | | 10.000,00 | 20.000,00 | 30.000,00 |
| 4 62 25 1.223 | APOIAR, MODERNIZAR E EQUIPAR A CENTRAL DE SINDICÂNCIA E INQUÉRITOS ADMINISTRATIVOS | | | 10.000,00 | | 10.000,00 |
| | - | | | | | |
| | 4.4.90.00 Aplicações Diretas | | | 10.000,00 | | 10.000,00 |
| 4 62 25 8.22 | APOIAR, MODERNIZAR E MANTER A CENTRAL DE SINDICÂNCIA E INQUÉRITOS ADMINISTRATIVOS | | | | 20.000,00 | 20.000,00 |
| | - | | | | | |
| | 3.3.90.00 Aplicações Diretas | | | | 20.000,00 | 20.000,00 |
| 4 122 | Administração Geral | | | 100.000,00 | 5.250.000,00 | 5.350.000,00 |
| 4 122 26 | SISTEMA DE MODERNIZAÇÃO DOS PROCESSOS ADMINISTRATIVOS | | | 50.000,00 | 100.000,00 | 150.000,00 |
| 4 122 26 1.56 | SISTEMA INFORMATIZADO DE ACOMPANHAMENTO E CONTROLE DE PROCESSOS | | | 50.000,00 | | 50.000,00 |
| | - | | | | | |
| | 4.4.90.00 Aplicações Diretas | | | 50.000,00 | | 50.000,00 |
| 4 122 26 2.162 | SISTEMA INFORMATIZADO DE ACOMPANHAMENTO E CONTROLE DE PROCESSOS | | | | 100.000,00 | 100.000,00 |
| | - | | | | | |
| | 3.3.90.00 Aplicações Diretas | | | | 100.000,00 | 100.000,00 |
| 4 122 27 | APOIO ADMINISTRATIVO ÀS AÇÕES DA SECRETARIA MUNICIPAL DE ASSUNTOS JURÍDICOS | | | 50.000,00 | 5.150.000,00 | 5.200.000,00 |
| 4 122 27 1.57 | GESTÃO ADMINISTRATIVA DA SECRETARIA MUNICIPAL DE ASSUNTOS JURÍDICOS | | | 50.000,00 | | 50.000,00 |
| | - | | | | | |
| | 4.4.90.00 Aplicações Diretas | | | 50.000,00 | | 50.000,00 |
| 4 122 27 8.21 | GESTÃO ADMINISTRATIVA DA SECRETARIA MUNICIPAL DE ASSUNTOS JURÍDICOS | | | | 5.150.000,00 | 5.150.000,00 |
| | - | | | | | |
| | 3.1.90.00 Aplicações Diretas | | | | 4.700.000,00 | 4.700.000,00 |
| | 3.1.91.00 Aplicação Direta Decorrente de Operação entre Órgãos, Fundos e Entidades Integrantes dos Orçamentos Fiscal e da Seguridade Social | | | | 300.000,00 | 300.000,00 |
| | 3.3.90.00 Aplicações Diretas | | | | 150.000,00 | 150.000,00 |
| 4 124 | Controle Interno | | | 20.000,00 | 520.000,00 | 540.000,00 |
| 4 124 28 | GESTÃO DEMOCRÁTICA TRANSPARENTE | | | 20.000,00 | 520.000,00 | 540.000,00 |
| 4 124 28 1.58 | MANTER E APOIAR AS AÇÕES DA COMISSÃO PERMANENTE DE LICITAÇÕES | | | 20.000,00 | | 20.000,00 |
| | - | | | | | |
| | 4.4.90.00 Aplicações Diretas | | | 20.000,00 | | 20.000,00 |
| 4 124 28 2.25 | MANTER E APOIAR AS AÇÕES DA COMISSÃO PERMANENTE DE LICITAÇÕES | | | | 520.000,00 | 520.000,00 |
| | - | | | | | |
| | 3.3.90.00 Aplicações Diretas | | | | 520.000,00 | 520.000,00 |
| 4 128 | Formação de Recursos Humanos | | | 5.000,00 | 40.000,00 | 45.000,00 |
| 4 128 29 | QUALIFICAÇÃO DOS FUNCIONÁRIOS DA SECRETARIA MUNICIPAL DE ASSUNTOS JURÍDICOS | | | 5.000,00 | 40.000,00 | 45.000,00 |

Programa de Trabalho de Governo

Valores em R\$ - Período: Orçamento/2020

Unidade Orçamentária: 3100 - SECRETARIA MUNICIPAL DE ASSUNTOS JURÍDICOS - ADMINISTRAÇÃO DIRETA

| Código | Especificação | Não Orçamentária | Operação Especial | Projetos | Atividades | Total |
|--------------------------------------|--|------------------|-------------------|-------------------|---------------------|---------------------|
| 4 128 29 1.59 | QUALIFICAÇÃO, DESENVOLVIMENTO E PROMOÇÃO DE RECURSOS HUMANOS DA SMAJ | | | 5.000,00 | | 5.000,00 |
| | - | | | | | |
| | 4.4.90.00 Aplicações Diretas | | | 5.000,00 | | 5.000,00 |
| 4 128 29 2.16 | QUALIFICAÇÃO, DESENVOLVIMENTO E PROMOÇÃO DE RECURSOS HUMANOS DA SMAJ | | | | 40.000,00 | 40.000,00 |
| | Detalhamento/Sub-Ação | | | | | |
| | QUALIFICAÇÃO, DESENVOLVIMENTO E PROMOÇÃO DE RECURSOS HUMANOS DA SMAJ | | | | | |
| | DESENVOLVIMENTO DE AÇÕES DE CAPACITAÇÃO DOS SERVIDORES NOS NÍVEIS DE EXTENSÃO E PÓS-GRADUAÇÃO/MESTRADO/DOCTORADO | | | | | |
| | 3.3.90.00 Aplicações Diretas | | | | 40.000,00 | 40.000,00 |
| 14 | Direitos da Cidadania | | | 115.000,00 | 80.000,00 | 195.000,00 |
| 14 91 | Defesa da Ordem Jurídica | | | 15.000,00 | 30.000,00 | 45.000,00 |
| 14 91 30 | ASSISTÊNCIA JURÍDICA MUNICIPAL | | | 15.000,00 | 30.000,00 | 45.000,00 |
| 14 91 30 1.60 | MANTER E AMPLIAR OS SERVIÇOS DE ASSISTÊNCIA JURÍDICA A POPULAÇÃO | | | 15.000,00 | | 15.000,00 |
| | - | | | | | |
| | 4.4.90.00 Aplicações Diretas | | | 15.000,00 | | 15.000,00 |
| 14 91 30 4.20 | MANTER E AMPLIAR OS SERVIÇOS DE ASSISTÊNCIA JURÍDICA A POPULAÇÃO | | | | 30.000,00 | 30.000,00 |
| | - | | | | | |
| | 3.3.90.00 Aplicações Diretas | | | | 30.000,00 | 30.000,00 |
| 14 125 | Normatização e Fiscalização | | | 100.000,00 | 50.000,00 | 150.000,00 |
| 14 125 31 | GESTÃO DEMOCRÁTICA POPULAR - PROCON PARA SOCIEDADE | | | 100.000,00 | 50.000,00 | 150.000,00 |
| 14 125 31 1.61 | AÇÕES DE INVESTIMENTO DO PROGRAMA GESTÃO DEMOCRÁTICA POPULAR - PROCON PARA SOCIEDADE | | | 100.000,00 | | 100.000,00 |
| | Detalhamento/Sub-Ação | | | | | |
| | MODERNIZAR E REESTRUTURAR O PROCON | | | | | |
| | IMPLANTAÇÃO DE NÚCLEO DO PROCON NAS REGIONAIS 03 E 04 | | | | | |
| | IMPLANTAR O NÚCLEO ITINERANTE DO PROCON MUNICIPAL | | | | | |
| | 4.4.90.00 Aplicações Diretas | | | 100.000,00 | | 100.000,00 |
| 14 125 31 4.21 | AÇÕES DO PROGRAMA GESTÃO DEMOCRÁTICA POPULAR - PROCON PARA SOCIEDADE | | | | 50.000,00 | 50.000,00 |
| | Detalhamento/Sub-Ação | | | | | |
| | MANTER E MODERNIZAR O PROCON | | | | | |
| | PROMOVER CAMPANHAS DE ORIENTAÇÃO AO CONSUMIDOR | | | | | |
| | MANTER O NÚCLEO ITINERANTE DO PROCON MUNICIPAL | | | | | |
| | 3.3.90.00 Aplicações Diretas | | | | 50.000,00 | 50.000,00 |
| Total da Unidade Orçamentária | | | | 250.000,00 | 5.920.000,00 | 6.170.000,00 |
| Total da Unidade Gestora | | | | 250.000,00 | 5.920.000,00 | 6.170.000,00 |
| TOTAL GERAL | | | | 250.000,00 | 5.920.000,00 | 6.170.000,00 |

Entidades Consolidadas: Prefeitura Municipal do Cabo de Santo Agostinho, Fundo Municipal de Saúde do Cabo de Santo Agostinho, Faculdade de Ciências Humanas do Cabo de Santo Agostinho, Fundo Municipal de Assistência Social de Cabo de Santo Agostinho, Fundo Municipal de Desenvolvimento Social de Cabo de Santo Agostinho, FMDDCA - F. M. dos Direitos da Criança e Adolescente de Cabo de Santo Agostinho, CABOPREV - FUNDO PREVIDENCIÁRIO, CABOPREV - FUNDO FINANCEIRO, Câmara Municipal do Cabo de Santo Agostinho, TESTE, Câmara Municipal de Veradores

M

d

3

d

SECRETARIA MUNICIPAL DE GESTÃO PÚBLICA

PREFEITURA MUNICIPAL DO CABO DE SANTO AGOSTINHO

Programa de Trabalho

2020

Unidade: 4100 GABINETE DO SECRETÁRIO MUNICIPAL DE GESTÃO PÚBLICA

Legislação: Leis Municipais nº 1.938, de 28/09/2001; 2.046, de 06/03/2003; 2.277, de 26/10/2005; 2.410, de 12/09/2007 e 2.467, de 11/12/2008.

Finalidade: Planejar, desenvolver e coordenar os sistemas administrativos de gestão de pessoal, patrimônio, materiais, transporte e comunicações internas; promover, supervisionar e avaliar projetos de tecnologia de informação; promover o desenvolvimento organizacional da Administração Pública Municipal; desenvolver e executar a política tributária e financeira; proceder a arrecadação e a fiscalização da receita; realizar os serviços de auditoria financeira, controle interno e auditoria permanente da folha de pagamento de pessoal; e normatizar os procedimentos relativos à elaboração da programação financeira, da execução orçamentária e da contabilidade do Município.

Programa de Trabalho de Governo

Valores em R\$ - Período: Orçamento/2020

Unidade Gestora: 1 - Prefeitura Municipal do Cabo de Santo Agostinho

Unidade Orçamentária: 4100 - GABINETE DO SECRETÁRIO MUNICIPAL DE GESTÃO PÚBLICA

| Código | Especificação | Não Orçamentária | Operação Especial | Projetos | Atividades | Total |
|--------------------------------------|---|------------------|-------------------|------------------|-------------------|-------------------|
| 4 | Administração | | | 40.000,00 | 930.000,00 | 970.000,00 |
| 4 121 | Planejamento e Orçamento | | | | 830.000,00 | 830.000,00 |
| 4 121 32 | NOVO TEMPO - MODERNIZAÇÃO DA GESTÃO PÚBLICA | | | | 830.000,00 | 830.000,00 |
| 4 121 32 2.35 | SUPERVISÃO E COORDENAÇÃO DA POLÍTICA MUNICIPAL DE ADMINISTRAÇÃO, FINANÇAS E LOGÍSTICA | | | | 830.000,00 | 830.000,00 |
| | - | | | | | |
| | 3.1.90.00 Aplicações Diretas | | | | 800.000,00 | 800.000,00 |
| | 3.1.91.00 Aplicação Direta Decorrente de Operação entre Órgãos, Fundos e Entidades Integrantes dos Orçamentos Fiscal e da Seguridade Social | | | | 20.000,00 | 20.000,00 |
| | 3.3.90.00 Aplicações Diretas | | | | 10.000,00 | 10.000,00 |
| 4 122 | Administração Geral | | | 40.000,00 | 50.000,00 | 90.000,00 |
| 4 122 32 | NOVO TEMPO - MODERNIZAÇÃO DA GESTÃO PÚBLICA | | | 40.000,00 | 50.000,00 | 90.000,00 |
| 4 122 32 1.107 | MANUTENÇÃO DAS ATIVIDADES DE INVESTIMENTO DO PROGRAMA DE MODERNIZAÇÃO DA GESTÃO PÚBLICA | | | 40.000,00 | | 40.000,00 |
| | - | | | | | |
| | 4.4.90.00 Aplicações Diretas | | | 40.000,00 | | 40.000,00 |
| 4 122 32 2.136 | MANUTENÇÃO DAS ATIVIDADES DO PROGRAMA DE MODERNIZAÇÃO DA GESTÃO PÚBLICA | | | | 50.000,00 | 50.000,00 |
| | - | | | | | |
| | 3.3.90.00 Aplicações Diretas | | | | 50.000,00 | 50.000,00 |
| 4 128 | Formação de Recursos Humanos | | | | 50.000,00 | 50.000,00 |
| 4 128 32 | NOVO TEMPO - MODERNIZAÇÃO DA GESTÃO PÚBLICA | | | | 50.000,00 | 50.000,00 |
| 4 128 32 4.25 | FORTALECIMENTO DA GESTÃO PÚBLICA, TREINAMENTO E CAPACITAÇÃO DE SERVIDOR | | | | 50.000,00 | 50.000,00 |
| | - | | | | | |
| | 3.3.90.00 Aplicações Diretas | | | | 50.000,00 | 50.000,00 |
| Total da Unidade Orçamentária | | | | 40.000,00 | 930.000,00 | 970.000,00 |
| Total da Unidade Gestora | | | | 40.000,00 | 930.000,00 | 970.000,00 |
| TOTAL GERAL | | | | 40.000,00 | 930.000,00 | 970.000,00 |

Entidades Consolidadas: Prefeitura Municipal do Cabo de Santo Agostinho, Fundo Municipal de Saúde do Cabo de Santo Agostinho, Faculdade de Ciências Humanas do Cabo de Santo Agostinho, Fundo Municipal de Assistência Social de Cabo de Santo Agostinho, Fundo Municipal de Desenvolvimento Social de Cabo de Santo Agostinho, FMDDCA - F. M. dos Direitos da Criança e Adolescente de Cabo de Santo Agostinho, CABOPREV - FUNDO PREVIDENCIÁRIO, CABOPREV - FUNDO FINANCEIRO, Câmara Municipal do Cabo de Santo Agostinho, TESTE, Câmara Municipal de Veradores

PREFEITURA MUNICIPAL DO CABO DE SANTO AGOSTINHO

Programa de Trabalho 2020

Unidade: 4101 SECRETARIA EXECUTIVA DE ADMINISTRAÇÃO E RECURSOS HUMANOS

Legislação: Leis Municipais nº 1.758, de 10/01/1997; 1.924, de 29/12/2000; 1.938, de 28/09/2001; 2.046, de 06/03/2003; 2.277, de 26/10/2005; 2.410, de 12/09/2007 e 2.467, de 11/12/2008.

Finalidade: Planejar, desenvolver e executar os sistemas de gestão de pessoal, de patrimônio, materiais e transportes oficiais; elaborar e implantar projetos de modernização e informatização; capacitar intensiva e permanentemente os servidores que compõem a Administração; assessorar o Secretário Municipal de Gestão Pública na sua área de atuação.



Programa de Trabalho de Governo

Valores em R\$ - Período: Orçamento/2020

Unidade Gestora: 1 - Prefeitura Municipal do Cabo de Santo Agostinho

Unidade Orçamentária: 4101 - SECRETARIA EXECUTIVA DE ADMINISTRAÇÃO E RECURSOS HUMANOS

| Código | Especificação | Não Orçamentária | Operação Especial | Projetos | Atividades | Total |
|----------------|---|------------------|-------------------|--------------|---------------|---------------|
| 4 | Administração | | | 2.215.000,00 | 22.885.000,00 | 25.100.000,00 |
| 4 122 | Administração Geral | | | 2.215.000,00 | 21.075.000,00 | 23.290.000,00 |
| 4 122 33 | NOVO TEMPO - MODERNIZAÇÃO DA GESTÃO | | | 5.000,00 | 15.000,00 | 20.000,00 |
| 4 122 33 1.14 | IMPLANTAÇÃO E CONSOLIDAÇÃO DE SISTEMAS DE PROTOCOLO ÚNICO NO ÂMBITO DA ADMINISTRAÇÃO PÚBLICA | | | 5.000,00 | | 5.000,00 |
| | - | | | | | |
| 4 122 33 2.173 | 4.4.90.00 Aplicações Diretas CONSOLIDAÇÃO E MANUTENÇÃO DE SISTEMAS DE PROTOCOLO ÚNICO NO ÂMBITO DA ADMINISTRAÇÃO PÚBLICA | | | 5.000,00 | 5.000,00 | 5.000,00 |
| | - | | | | | |
| 4 122 33 4.57 | 3.3.90.00 Aplicações Diretas DIGITALIZAÇÃO DE PROCESSOS E DOCUMENTOS NO ÂMBITO DA ADMINISTRAÇÃO PÚBLICA MUNICIPAL | | | | 5.000,00 | 5.000,00 |
| | - | | | | | |
| 4 122 34 | 3.3.90.00 Aplicações Diretas CONTROLE E MANUTENÇÃO DE BENS PATRIMONIAIS | | | 2.140.000,00 | 120.000,00 | 2.260.000,00 |
| 4 122 34 2.30 | MANUTENÇÃO DO SISTEMA DE SEGURANÇA ELETRÔNICA NAS UNIDADES DA PMCSA | | | | 20.000,00 | 20.000,00 |
| | - | | | | | |
| 4 122 34 2.174 | 3.3.90.00 Aplicações Diretas GESTÃO PATRIMONIAL DA PREFEITURA | | | | 20.000,00 | 20.000,00 |
| | - | | | | | |
| 4 122 34 7.11 | 3.3.90.00 Aplicações Diretas GESTÃO PATRIMONIAL DA PREFEITURA | | | 2.140.000,00 | 100.000,00 | 100.000,00 |
| | - | | | | | |
| | 4.4.90.00 Aplicações Diretas | | | 1.150.000,00 | | 1.150.000,00 |
| 4 122 35 | 4.5.90.00 Aplicações Diretas TRANSPORTE DE APOIO | | | 990.000,00 | | 990.000,00 |
| 4 122 35 1.79 | GESTÃO DE TRANSPORTES INTERNOS DA PMCSA | | | 50.000,00 | 3.000.000,00 | 3.050.000,00 |
| | - | | | | | |
| 4 122 35 8.31 | 4.4.90.00 Aplicações Diretas GESTÃO DE TRANSPORTES INTERNOS DA PMCSA | | | 50.000,00 | | 50.000,00 |
| | - | | | | | |
| 4 122 36 | 3.3.90.00 Aplicações Diretas APOIO ADMINISTRATIVO ÀS AÇÕES DA SECRETARIA EXECUTIVA DE ADMINISTRAÇÃO E RECURSOS HUMANOS | | | 20.000,00 | 3.000.000,00 | 3.000.000,00 |
| 4 122 36 1.80 | APOIO ADMINISTRATIVO ÀS SECRETARIAS | | | 10.000,00 | | 10.000,00 |
| | - | | | | | |
| 4 122 36 1.81 | 4.4.90.00 Aplicações Diretas GESTÃO ADMINISTRATIVA DA SECRETARIA EXECUTIVA DE ADMINISTRAÇÃO E RECURSOS HUMANOS | | | 10.000,00 | | 10.000,00 |
| | - | | | | | |
| 4 122 36 8.2 | 4.4.90.00 Aplicações Diretas APOIO ADMINISTRATIVO ÀS SECRETARIAS | | | 10.000,00 | | 10.000,00 |
| | INICIATIVA: Recadastramento dos servidores públicos. | | | | 15.000.000,00 | 15.000.000,00 |

DESCRIPÇÃO: Ação voltada para a atualização e modernização da base de dados de recursos humanos.

Programa de Trabalho de Governo

Valores em R\$ - Período: Orçamento/2020

Unidade Orçamentária: 4101 - SECRETARIA EXECUTIVA DE ADMINISTRAÇÃO E RECURSOS HUMANOS

| Código | Especificação | Não Orçamentária | Operação Especial | Projetos | Atividades | Total |
|--------------------------------------|---|------------------|-------------------|---------------------|-------------------------------|-------------------------------|
| 4 122 36 8.33 | 3.3.90.00 Aplicações Diretas GESTÃO ADMINISTRATIVA DA SECRETARIA EXECUTIVA DE ADMINISTRAÇÃO E RECURSOS HUMANOS | | | | 15.000.000,00 2.940.000,00 | 15.000.000,00 2.940.000,00 |
| | - | | | | | |
| | 3.1.90.00 Aplicações Diretas | | | | 2.700.000,00 | 2.700.000,00 |
| | 3.1.91.00 Aplicação Direta Decorrente de Operação entre Órgãos, Fundos e Entidades Integrantes dos Orçamentos Fiscal e da Seguridade Social | | | | 230.000,00 | 230.000,00 |
| | 3.3.90.00 Aplicações Diretas | | | | 10.000,00 | 10.000,00 |
| 4 128 | Formação de Recursos Humanos | | | | 10.000,00 | 10.000,00 |
| 4 128 33 | NOVO TEMPO - MODERNIZAÇÃO DA GESTÃO | | | | 10.000,00 | 10.000,00 |
| 4 128 33 4.56 | QUALIFICAÇÃO E DESENVOLVIMENTO DE RECURSOS HUMANOS DA SEARH E DEMAIS SECRETARIAS | | | | 10.000,00 | 10.000,00 |
| | - | | | | | |
| | 3.3.90.00 Aplicações Diretas | | | | 10.000,00 | 10.000,00 |
| 4 331 | Proteção e Benefícios ao Trabalhador | | | | 1.800.000,00 | 1.800.000,00 |
| 4 331 36 | APOIO ADMINISTRATIVO ÀS AÇÕES DA SECRETARIA EXECUTIVA DE ADMINISTRAÇÃO E RECURSOS HUMANOS | | | | 1.800.000,00 | 1.800.000,00 |
| 4 331 36 2.177 | ENCARGOS COM VALES TRANSPORTES DOS SERVIDORES | | | | 1.800.000,00 | 1.800.000,00 |
| | - | | | | | |
| | 3.3.90.00 Aplicações Diretas | | | | 1.800.000,00 | 1.800.000,00 |
| 28 | Encargos Especiais | | 280.000,00 | | | 280.000,00 |
| 28 846 | Outros Encargos Especiais | | 280.000,00 | | | 280.000,00 |
| 28 846 36 | APOIO ADMINISTRATIVO ÀS AÇÕES DA SECRETARIA EXECUTIVA DE ADMINISTRAÇÃO E RECURSOS HUMANOS | | 280.000,00 | | | 280.000,00 |
| 28 846 36 0.16 | ENCARGOS COM PENSIONISTAS | | 280.000,00 | | | 280.000,00 |
| | - | | | | | |
| | 3.3.90.00 Aplicações Diretas | | 280.000,00 | | | 280.000,00 |
| Total da Unidade Orçamentária | | | 280.000,00 | 2.215.000,00 | 22.885.000,00 | 25.380.000,00 |
| Total da Unidade Gestora | | | 280.000,00 | 2.215.000,00 | 22.885.000,00 | 25.380.000,00 |
| TOTAL GERAL | | | 280.000,00 | 2.215.000,00 | 22.885.000,00 | 25.380.000,00 |

Entidades Consolidadas: Prefeitura Municipal do Cabo de Santo Agostinho, Fundo Municipal de Saúde do Cabo de Santo Agostinho, Faculdade de Ciências Humanas do Cabo de Santo Agostinho, Fundo Municipal de Assistência Social de Cabo de Santo Agostinho, Fundo Municipal de Desenvolvimento Social de Cabo de Santo Agostinho, FMDDCA - F. M. dos Direitos da Criança e Adolescente de Cabo de Santo Agostinho, CABOPREV - FUNDO PREVIDENCIÁRIO, CABOPREV - FUNDO FINANCEIRO, Câmara Municipal do Cabo de Santo Agostinho, TESTE, Câmara Municipal de Veradores

PREFEITURA MUNICIPAL DO CABO DE SANTO AGOSTINHO

Programa de Trabalho 2020

Unidade: 4102 SECRETARIA EXECUTIVA DE FINANÇAS E ARRECADAÇÃO

Legislação: Leis Municipais nº 1.758, de 10/01/1997; 1.924, de 29/12/2000; 1.938, de 28/09/2001; 2.046, de 06/03/2003; 2.277, de 26/10/2005; 2.410, de 12/09/2007 e 2.467, de 11/12/2008.

Finalidade: Providenciar e gerenciar os meios para que a Administração Pública Municipal realize seus objetivos; desenvolver políticas de incremento da receita; atuar em conjunto com a Superintendência de Controle Urbano para a otimização e atualização permanente do cadastro imobiliário; elaborar e implementar melhorias para a política de controle das receitas transferidas; formular políticas tributárias; controlar e gerenciar a arrecadação orçamentária e extra orçamentária e os pagamentos devidos pelo tesouro municipal; executar e acompanhar os orçamentos anuais, bem como realizar todos os registros e demonstrativos contábeis; e assessorar o Secretário Municipal de Gestão Pública na sua área de atuação.

Programa de Trabalho de Governo

Valores em R\$ - Período: Orçamento/2020

Unidade Gestora: 1 - Prefeitura Municipal do Cabo de Santo Agostinho

Unidade Orçamentária: 4102 - SECRETARIA EXECUTIVA DE FINANÇAS E ARRECADAÇÃO

| Código | Especificação | Não Orçamentária | Operação Especial | Projetos | Atividades | Total |
|----------------|---|------------------|-------------------|------------|---------------|---------------|
| 4 | Administração | | 9.367.000,00 | 150.000,00 | 10.160.000,00 | 19.677.000,00 |
| 4 122 | Administração Geral | | 6.367.000,00 | 20.000,00 | 7.600.000,00 | 13.987.000,00 |
| 4 122 37 | APOIO ADMINISTRATIVO ÀS AÇÕES DA SECRETARIA EXECUTIVA DE FINANÇAS E ARRECADAÇÃO | | 6.367.000,00 | 20.000,00 | 7.600.000,00 | 13.987.000,00 |
| 4 122 37 0.137 | AMORTIZAÇÃO DE OPERAÇÃO DE CRÉDITO | | 6.367.000,00 | | | 6.367.000,00 |
| | - | | | | | |
| | 3.2.90.00 Aplicações Diretas | | 5.067.000,00 | | | 5.067.000,00 |
| | 4.6.90.00 Aplicações Diretas | | 1.300.000,00 | | | 1.300.000,00 |
| 4 122 37 1.109 | GESTÃO ADMINISTRATIVA DA SECRETARIA EXECUTIVA DE FINANÇAS E ARRECADAÇÃO | | | 20.000,00 | | 20.000,00 |
| | - | | | | | |
| | 4.4.90.00 Aplicações Diretas | | | 20.000,00 | | 20.000,00 |
| 4 122 37 8.40 | GESTÃO ADMINISTRATIVA DA SECRETARIA EXECUTIVA DE FINANÇAS E ARRECADAÇÃO | | | | 7.500.000,00 | 7.500.000,00 |
| | - | | | | | |
| | 3.1.90.00 Aplicações Diretas | | | | 6.000.000,00 | 6.000.000,00 |
| | 3.1.91.00 Aplicação Direta Decorrente de Operação entre Órgãos, Fundos e Entidades Integrantes dos Orçamentos Fiscal e da Seguridade Social | | | | 1.200.000,00 | 1.200.000,00 |
| | 3.3.90.00 Aplicações Diretas | | | | 300.000,00 | 300.000,00 |
| 4 122 37 8.240 | CONCESSÃO DE FUNÇÃO GRATIFICADA AOS PROFISSIONAIS QUE EXERÇAM O CARGO DE CADASTRADOR | | | | 100.000,00 | 100.000,00 |
| | - | | | | | |
| | 3.1.90.00 Aplicações Diretas | | | | 100.000,00 | 100.000,00 |
| 4 123 | Administração Financeira | | | 100.000,00 | 1.840.000,00 | 1.940.000,00 |
| 4 123 37 | APOIO ADMINISTRATIVO ÀS AÇÕES DA SECRETARIA EXECUTIVA DE FINANÇAS E ARRECADAÇÃO | | | | 1.700.000,00 | 1.700.000,00 |
| 4 123 37 2.345 | MANTER O CUSTEIO DOS SERVIÇOS BANCÁRIOS, SEGUROS E ENCARGOS NÃO DECORRENTES DE OBRIGAÇÕES TRIBUTÁRIAS E CONTRIBUTIVAS | | | | 1.700.000,00 | 1.700.000,00 |
| | - | | | | | |
| | 3.3.90.00 Aplicações Diretas | | | | 1.700.000,00 | 1.700.000,00 |
| 4 123 38 | CERTIFICAÇÃO DE INCENTIVO AO DESENVOLVIMENTO - CID | | | | 10.000,00 | 10.000,00 |
| 4 123 38 2.7 | PROMOÇÃO DO PROGRAMA CERTIFICADOS DE INCENTIVO AO DESENVOLVIMENTO - CID | | | | 10.000,00 | 10.000,00 |
| | - | | | | | |
| | 3.3.90.00 Aplicações Diretas | | | | 10.000,00 | 10.000,00 |
| 4 123 39 | ESTRUTURAÇÃO E MODERNIZAÇÃO ADMINISTRATIVA E FISCAL DO MUNICÍPIO | | | 100.000,00 | 130.000,00 | 230.000,00 |
| 4 123 39 1.110 | APOIO ÀS AÇÕES DE INVESTIMENTO PARA ESTRUTURAÇÃO E MODERNIZAÇÃO ADMINISTRATIVA E FISCAL DO MUNICÍPIO | | | 100.000,00 | | 100.000,00 |
| | - | | | | | |
| | 4.4.90.00 Aplicações Diretas | | | 100.000,00 | | 100.000,00 |
| 4 123 39 2.207 | APOIO ÀS AÇÕES DE ESTRUTURAÇÃO E MODERNIZAÇÃO ADMINISTRATIVA E FISCAL DO MUNICÍPIO | | | | 130.000,00 | 130.000,00 |
| | - | | | | | |
| | 3.3.90.00 Aplicações Diretas | | | | 130.000,00 | 130.000,00 |
| 4 129 | Administração de Receitas | | | 30.000,00 | 720.000,00 | 750.000,00 |
| 4 129 40 | MODERNIZAÇÃO TRIBUTÁRIA | | | 30.000,00 | 720.000,00 | 750.000,00 |
| 4 129 40 1.108 | FORTALECIMENTO DA EDUCAÇÃO FISCAL | | | 10.000,00 | | 10.000,00 |
| | - | | | | | |
| | 4.4.90.00 Aplicações Diretas | | | 10.000,00 | | 10.000,00 |

Programa de Trabalho de Governo

Valores em R\$ - Período: Orçamento/2020

Unidade Orçamentária: 4102 - SECRETARIA EXECUTIVA DE FINANÇAS E ARRECADAÇÃO

| Código | Especificação | Não Orçamentária | Operação Especial | Projetos | Atividades | Total |
|--------------------------------------|---|------------------|----------------------|-------------------|----------------------|----------------------|
| 4 129 40 1.112 | OPERACIONALIZAÇÃO DO SISTEMA DE ARRECADAÇÃO TRIBUTÁRIA | | | 20.000,00 | | 20.000,00 |
| | - | | | | | |
| | 4.4.90.00 Aplicações Diretas | | | 20.000,00 | | 20.000,00 |
| 4 129 40 2.9 | FORTALECIMENTO DA EDUCAÇÃO FISCAL | | | | 20.000,00 | 20.000,00 |
| | - | | | | | |
| | 3.3.90.00 Aplicações Diretas | | | | 20.000,00 | 20.000,00 |
| 4 129 40 2.37 | OPERACIONALIZAÇÃO DO SISTEMA DE ARRECADAÇÃO TRIBUTÁRIA | | | | 700.000,00 | 700.000,00 |
| | - | | | | | |
| | 3.3.90.00 Aplicações Diretas | | | | 700.000,00 | 700.000,00 |
| 4 331 | Proteção e Benefícios ao Trabalhador | | 3.000.000,00 | | | 3.000.000,00 |
| 4 331 37 | APOIO ADMINISTRATIVO ÀS AÇÕES DA SECRETARIA EXECUTIVA DE FINANÇAS E ARRECADAÇÃO | | 3.000.000,00 | | | 3.000.000,00 |
| 4 331 37 0.13 | ENCARGOS PARA FORMAÇÃO DO PASEP | | 3.000.000,00 | | | 3.000.000,00 |
| | - | | | | | |
| | 3.3.90.00 Aplicações Diretas | | 3.000.000,00 | | | 3.000.000,00 |
| 28 | Encargos Especiais | | 8.887.000,00 | | | 8.887.000,00 |
| 28 846 | Outros Encargos Especiais | | 8.887.000,00 | | | 8.887.000,00 |
| 28 846 37 | APOIO ADMINISTRATIVO ÀS AÇÕES DA SECRETARIA EXECUTIVA DE FINANÇAS E ARRECADAÇÃO | | 8.887.000,00 | | | 8.887.000,00 |
| 28 846 37 0.18 | PARCELAMENTO DE ENCARGOS SOCIAIS | | 8.869.000,00 | | | 8.869.000,00 |
| | - | | | | | |
| | 4.6.90.00 Aplicações Diretas | | 8.869.000,00 | | | 8.869.000,00 |
| 28 846 37 0.1000 | ENCARGOS ESPECIAIS | | 18.000,00 | | | 18.000,00 |
| | - | | | | | |
| | 3.2.90.00 Aplicações Diretas | | 18.000,00 | | | 18.000,00 |
| 99 | Reserva de Contingência | | 8.865.000,00 | | | 8.865.000,00 |
| 99 999 | Reserva de Contingência | | 8.865.000,00 | | | 8.865.000,00 |
| 99 999 9999 | RESERVA DE CONTINGÊNCIA | | 8.865.000,00 | | | 8.865.000,00 |
| 99 999 9999 0.999 | RESERVA DE CONTINGÊNCIA | | 8.865.000,00 | | | 8.865.000,00 |
| | - | | | | | |
| | 9.9.90.00 Aplicações Diretas | | 8.865.000,00 | | | 8.865.000,00 |
| Total da Unidade Orçamentária | | | 27.119.000,00 | 150.000,00 | 10.160.000,00 | 37.429.000,00 |
| Total da Unidade Gestora | | | 27.119.000,00 | 150.000,00 | 10.160.000,00 | 37.429.000,00 |
| TOTAL GERAL | | | 27.119.000,00 | 150.000,00 | 10.160.000,00 | 37.429.000,00 |

Entidades Consolidadas: Prefeitura Municipal do Cabo de Santo Agostinho, Fundo Municipal de Saúde do Cabo de Santo Agostinho, Faculdade de Ciências Humanas do Cabo de Santo Agostinho, Fundo Municipal de Assistência Social de Cabo de Santo Agostinho, Fundo Municipal de Desenvolvimento Social de Cabo de Santo Agostinho, FMDDCA - F. M. dos Direitos da Criança e Adolescente de Cabo de Santo Agostinho, CABOPREV - FUNDO PREVIDENCIÁRIO, CABOPREV - FUNDO FINANCEIRO, Câmara Municipal do Cabo de Santo Agostinho, TESTE, Câmara Municipal de Veradores

PREFEITURA MUNICIPAL DO CABO DE SANTO AGOSTINHO

Programa de Trabalho

2020

Unidade: 4103 SECRETARIA EXECUTIVA DE LOGÍSTICA

Legislação: Leis Municipais nº 2.410, de 12/09/2007 e 2.467, de 11/12/2008.

Finalidade: Intermediar os processos de compras, recebendo as solicitações das Secretarias e Superintendências, encaminhando à Comissão Permanente de Licitação; gerenciar os processos dos contratos de serviços, especialmente das Secretarias de Saúde e Educação; assessorar o Secretário Municipal de Gestão Pública na sua área de atuação.

Programa de Trabalho de Governo

Valores em R\$ - Período: Orçamento/2020

Unidade Gestora: 1 - Prefeitura Municipal do Cabo de Santo Agostinho

Unidade Orçamentária: 4103 - SECRETARIA EXECUTIVA DE LOGÍSTICA

| Código | Especificação | Não Orçamentária | Operação Especial | Projetos | Atividades | Total |
|--------------------------------------|---|------------------|-------------------|-------------------|---------------------|---------------------|
| 4 | Administração | | | 337.000,00 | 3.978.000,00 | 4.315.000,00 |
| 4 122 | Administração Geral | | | 337.000,00 | 3.978.000,00 | 4.315.000,00 |
| 4 122 41 | EXECUÇÃO DAS AÇÕES DE LOGÍSTICA | | | 337.000,00 | 3.978.000,00 | 4.315.000,00 |
| 4 122 41 1.75 | GESTÃO ADMINISTRATIVA DA SELOG | | | 22.000,00 | | 22.000,00 |
| | - | | | | | |
| | 4.4.90.00 Aplicações Diretas | | | 22.000,00 | | 22.000,00 |
| 4 122 41 1.76 | LOGÍSTICA PROATIVA | | | 315.000,00 | | 315.000,00 |
| | - | | | | | |
| | 4.4.90.00 Aplicações Diretas | | | 315.000,00 | | 315.000,00 |
| 4 122 41 8.45 | GESTÃO ADMINISTRATIVA DA SELOG | | | | 878.000,00 | 878.000,00 |
| | - | | | | | |
| | 3.1.90.00 Aplicações Diretas | | | | 840.000,00 | 840.000,00 |
| | 3.1.91.00 Aplicação Direta Decorrente de Operação entre Órgãos, Fundos e Entidades Integrantes dos Orçamentos Fiscal e da Seguridade Social | | | | 13.000,00 | 13.000,00 |
| | 3.3.90.00 Aplicações Diretas | | | | 25.000,00 | 25.000,00 |
| 4 122 41 8.46 | LOGÍSTICA PROATIVA | | | | 3.100.000,00 | 3.100.000,00 |
| | - | | | | | |
| | 3.3.90.00 Aplicações Diretas | | | | 3.100.000,00 | 3.100.000,00 |
| Total da Unidade Orçamentária | | | | 337.000,00 | 3.978.000,00 | 4.315.000,00 |
| Total da Unidade Gestora | | | | 337.000,00 | 3.978.000,00 | 4.315.000,00 |
| TOTAL GERAL | | | | 337.000,00 | 3.978.000,00 | 4.315.000,00 |

Entidades Consolidadas: Prefeitura Municipal do Cabo de Santo Agostinho, Fundo Municipal de Saúde do Cabo de Santo Agostinho, Faculdade de Ciências Humanas do Cabo de Santo Agostinho, Fundo Municipal de Assistência Social de Cabo de Santo Agostinho, Fundo Municipal de Desenvolvimento Social de Cabo de Santo Agostinho, FMDDCA - F. M. dos Direitos da Criança e Adolescente de Cabo de Santo Agostinho, CABOPREV - FUNDO PREVIDENCIÁRIO, CABOPREV - FUNDO FINANCEIRO, Câmara Municipal do Cabo de Santo Agostinho, TESTE, Câmara Municipal de Veradores

3

4

4

**SECRETARIA MUNICIPAL DE PLANEJAMENTO E MEIO
AMBIENTE**

PREFEITURA MUNICIPAL DO CABO DE SANTO AGOSTINHO

Programa de Trabalho 2020

Unidade: 5100 GABINETE DO SECRETÁRIO MUNICIPAL DE PLANEJAMENTO E MEIO AMBIENTE

Legislação: Leis Municipais nº 1.758, de 10/01/1997; 1.924, de 29/12/2000; 1.938, de 28/09/2001; 2.046, de 06/03/2003; 2.277, de 26/10/2005; 2.346, de 18/09/2006; 2.410, de 12/09/2007 e 2.467, de 11/12/2008.

Finalidade: Definir e implementar programas e projetos de desenvolvimento do Município, abrangendo as áreas de meio ambiente, desenvolvimento físico-territorial e urbanístico; promover a integração metropolitana; estudar e propor áreas de proteção ambiental e de recomposição da vegetação ciliar no âmbito do Município; formular e propor um Código Ambiental Municipal; promover a articulação e a integração dos diversos órgãos públicos nos três níveis de governo, no que concerne às ações de defesa do meio ambiente; desenvolver os planos locais de Gestão Urbana, conforme as diretrizes estabelecidas no Plano Diretor do Município; e elaborar a proposta do Plano Plurianual e dos Orçamentos Anuais.



Programa de Trabalho de Governo

Valores em R\$ - Período: Orçamento/2020

Unidade Gestora: 1 - Prefeitura Municipal do Cabo de Santo Agostinho

Unidade Orçamentária: 5100 - GABINETE DO SECRETÁRIO MUNICIPAL DE PLANEJAMENTO E MEIO AMBIENTE

| Código | Especificação | Não Orçamentária | Operação Especial | Projetos | Atividades | Total |
|--------------------------------------|---|------------------|-------------------|------------------|---------------------|---------------------|
| 4 | Administração | | | 25.000,00 | 1.095.000,00 | 1.120.000,00 |
| 4 121 | Planejamento e Orçamento | | | | 160.000,00 | 160.000,00 |
| 4 121 192 | PLANEJAMENTO ORÇAMENTÁRIO EFICIENTE | | | | 160.000,00 | 160.000,00 |
| 4 121 192 2.302 | OPERACIONALIZAÇÃO DO SISTEMA INTEGRADO DE PLANEJAMENTO ORÇAMENTÁRIO | | | | 160.000,00 | 160.000,00 |
| | Detalhamento/Sub-Ação | | | | | |
| | PROCEDER À ELABORAÇÃO, EXECUÇÃO, REVISÃO E ACOMPANHAMENTO DO PPA, DA LDO E DA LOA | | | | | |
| | ADEQUAR AS ALTERAÇÕES DE REFORMAS ADMINISTRATIVAS ÀS EXIGÊNCIAS LEGAIS/CONSTITUCIONAIS | | | | | |
| | 3.3.90.00 Aplicações Diretas | | | | 160.000,00 | 160.000,00 |
| 4 122 | Administração Geral | | | 15.000,00 | 935.000,00 | 950.000,00 |
| 4 122 42 | MODERNIZAÇÃO DA GESTÃO DA SMPMA | | | | 70.000,00 | 70.000,00 |
| 4 122 42 2.246 | APOIO ÀS AÇÕES DE MODERNIZAÇÃO DA GESTÃO DA SMPMA | | | | 70.000,00 | 70.000,00 |
| | Detalhamento/Sub-Ação | | | | | |
| | PROMOVER TREINAMENTO E CAPACITAÇÃO DE RECURSOS HUMANOS DA SMPMA | | | | | |
| | IMPLEMENTAÇÃO E MANUTENÇÃO DO SISTEMA DE GERENCIAMENTO INTEGRADO DE INFORMAÇÕES DA SMPMA | | | | | |
| | 3.3.90.00 Aplicações Diretas | | | | 70.000,00 | 70.000,00 |
| 4 122 43 | ARTICULANDO COM A SOCIEDADE | | | 5.000,00 | 10.000,00 | 15.000,00 |
| 4 122 43 1.144 | APOIAR ÀS ATIVIDADES DO CONSELHO GESTOR DA POLÍTICA MUNICIPAL DE HABITAÇÃO E FMHIS | | | 5.000,00 | | 5.000,00 |
| | - | | | | | |
| | 4.4.90.00 Aplicações Diretas | | | 5.000,00 | | 5.000,00 |
| 4 122 43 2.247 | APOIAR E MANTER AS ATIVIDADES DO CONSELHO DE DESENVOLVIMENTO TERRITORIAL E O FORUM DA CIDADE | | | | 10.000,00 | 10.000,00 |
| | - | | | | | |
| | 3.3.90.00 Aplicações Diretas | | | | 10.000,00 | 10.000,00 |
| 4 122 44 | APOIO ADMINISTRATIVO ÀS AÇÕES DO GABINETE DO SECRETÁRIO MUNICIPAL DE PLANEJAMENTO E MEIO AMBIENTE | | | 10.000,00 | 855.000,00 | 865.000,00 |
| 4 122 44 1.145 | GESTÃO ADMINISTRATIVA DO GABINETE DO SECRETÁRIO MUNICIPAL DE PLANEJAMENTO E MEIO AMBIENTE | | | 10.000,00 | | 10.000,00 |
| | - | | | | | |
| | 4.4.90.00 Aplicações Diretas | | | 10.000,00 | | 10.000,00 |
| 4 122 44 2.249 | GESTÃO ADMINISTRATIVA DO GABINETE DO SECRETÁRIO MUNICIPAL DE PLANEJAMENTO E MEIO AMBIENTE | | | | 855.000,00 | 855.000,00 |
| | - | | | | | |
| | 3.1.90.00 Aplicações Diretas | | | | 800.000,00 | 800.000,00 |
| | 3.1.91.00 Aplicação Direta Decorrente de Operação entre Órgãos, Fundos e Entidades Integrantes dos Orçamentos Fiscal e da Seguridade Social | | | | 35.000,00 | 35.000,00 |
| | 3.3.90.00 Aplicações Diretas | | | | 20.000,00 | 20.000,00 |
| 4 128 | Formação de Recursos Humanos | | | 10.000,00 | | 10.000,00 |
| 4 128 42 | MODERNIZAÇÃO DA GESTÃO DA SMPMA | | | 10.000,00 | | 10.000,00 |
| 4 128 42 1.142 | APOIO ÀS AÇÕES DE MODERNIZAÇÃO DA GESTÃO DA SMPMA | | | 10.000,00 | | 10.000,00 |
| | Detalhamento/Sub-Ação | | | | | |
| | AQUISIÇÃO DE EQUIPAMENTOS DE INFORMÁTICA (HARDWARE) | | | | | |
| | 4.4.90.00 Aplicações Diretas | | | 10.000,00 | | 10.000,00 |
| Total da Unidade Orçamentária | | | | 25.000,00 | 1.095.000,00 | 1.120.000,00 |
| Total da Unidade Gestora | | | | 25.000,00 | 1.095.000,00 | 1.120.000,00 |
| TOTAL GERAL | | | | 25.000,00 | 1.095.000,00 | 1.120.000,00 |

PREFEITURA MUNICIPAL DO CABO DE SANTO AGOSTINHO

Programa de Trabalho

2020

Unidade: 5101 SECRETARIA EXECUTIVA DE MEIO AMBIENTE

Legislação: Leis Municipais nº 1.758, de 10/01/1997; 1.924, de 29/12/2000; 1.938, de 28/09/2001; 2.046, de 06/03/2003; 2.277, de 26/10/2005; 2.410, de 12/09/2007 e 2.467, de 11/12/2008.

Finalidade: Organizar e coordenar a fiscalização ambiental para o controle e monitoração das potenciais fontes de poluição existentes no Município, em conjunto com outros serviços de fiscalização da Administração Municipal e de órgãos estaduais e federais; elaborar e manter atualizados os cadastros e registros relativos ao controle ambiental; executar o licenciamento ambiental de empreendimentos a serem instalados ou existentes no Município; orientar e supervisionar outros órgãos do Município a respeito das questões ambientais; coordenar a definição das diretrizes ambientais para projetos de parcelamento de solo; coordenar e executar programas de educação ambiental; e assessorar o Secretário Municipal de Planejamento e Meio Ambiente na sua área de atuação.



Programa de Trabalho de Governo

Valores em R\$ - Período: Orçamento/2020

Unidade Gestora: 1 - Prefeitura Municipal do Cabo de Santo Agostinho

Unidade Orçamentária: 5101 - SECRETARIA EXECUTIVA DE MEIO AMBIENTE

| Código | Especificação | Não Orçamentária | Operação Especial | Projetos | Atividades | Total |
|-----------------|--|------------------|-------------------|--------------|--------------|--------------|
| 18 | Gestão Ambiental | | | 3.185.000,00 | 2.245.000,00 | 5.430.000,00 |
| 18 122 | Administração Geral | | | 10.000,00 | 1.850.000,00 | 1.860.000,00 |
| 18 122 45 | APOIO ADMINISTRATIVO ÀS AÇÕES DA SECRETARIA EXECUTIVA DE MEIO AMBIENTE | | | 10.000,00 | 1.850.000,00 | 1.860.000,00 |
| 18 122 45 1.167 | GESTÃO ADMINISTRATIVA DA SECRETARIA EXECUTIVA DE MEIO AMBIENTE | | | 10.000,00 | | 10.000,00 |
| | Detalhamento/Sub-Ação | | | | | |
| | AQUISIÇÃO DE EQUIPAMENTOS | | | | | |
| | 4.4.90.00 Aplicações Diretas | | | 10.000,00 | | 10.000,00 |
| 18 122 45 8.60 | GESTÃO ADMINISTRATIVA DA SECRETARIA EXECUTIVA DE MEIO AMBIENTE | | | | 1.850.000,00 | 1.850.000,00 |
| | - | | | | | |
| | 3.1.90.00 Aplicações Diretas | | | | 1.680.000,00 | 1.680.000,00 |
| | 3.1.91.00 Aplicação Direta Decorrente de Operação entre Órgãos, Fundos e Entidades Integrantes dos Orçamentos Fiscal e da Seguridade Social | | | | 165.000,00 | 165.000,00 |
| | 3.3.90.00 Aplicações Diretas | | | | 5.000,00 | 5.000,00 |
| 18 542 | Controle Ambiental | | | 3.175.000,00 | 395.000,00 | 3.570.000,00 |
| 18 542 46 | NOVO TEMPO - CONTROLE AMBIENTAL | | | 15.000,00 | 15.000,00 | 30.000,00 |
| 18 542 46 1.166 | APOIO ÀS AÇÕES DE INVESTIMENTO DE CONTROLE CONTROLE AMBIENTAL - SEMA | | | 15.000,00 | | 15.000,00 |
| | Detalhamento/Sub-Ação | | | | | |
| | EQUIPAR, ESTRUTURAR E APOIAR A GUARDA AMBIENTAL | | | | | |
| | 4.4.90.00 Aplicações Diretas | | | 15.000,00 | | 15.000,00 |
| 18 542 46 2.261 | APOIO ÀS AÇÕES DO CONTROLE AMBIENTAL - SEMA | | | | 15.000,00 | 15.000,00 |
| | Detalhamento/Sub-Ação | | | | | |
| | CAPACITAR A GUARDA AMBIENTAL | | | | | |
| | 3.3.90.00 Aplicações Diretas | | | | 15.000,00 | 15.000,00 |
| 18 542 47 | NOVO TEMPO - EDUCAÇÃO AMBIENTAL | | | 10.000,00 | 30.000,00 | 40.000,00 |
| 18 542 47 1.162 | APOIO ÀS AÇÕES DE INVESTIMENTO DO PROGRAMA EDUCAÇÃO AMBIENTAL | | | 10.000,00 | | 10.000,00 |
| | Detalhamento/Sub-Ação | | | | | |
| | AQUISIÇÃO DE EQUIPAMENTOS E ESTRUTURAÇÃO PARA REALIZAR TREINAMENTOS | | | | | |
| | AQUISIÇÃO DE MATERIAL PARADIDÁTICO DE APOIO NOS TREINAMENTOS E PALESTRAS, (BANNER, PANFLETOS, CARTILHAS E OUTROS) | | | | | |
| | 4.4.90.00 Aplicações Diretas | | | 10.000,00 | | 10.000,00 |
| 18 542 47 2.258 | APOIO ÀS AÇÕES DO PROGRAMA EDUCAÇÃO AMBIENTAL | | | | 30.000,00 | 30.000,00 |
| | Detalhamento/Sub-Ação | | | | | |
| | REALIZAR CAMPANHAS EDUCATIVAS, PROGRAMA DE TREINAMENTO E FORMAÇÃO DE RECURSOS HUMANOS, SEMINÁRIOS E EVENTOS QUE VISEM A IMPLEMENTAÇÃO DA POLÍTICA MUNICIPAL DE MEIO AMBIENTE | | | | | |
| | IMPLANTAR PROGRAMAS E PROJETOS AMBIENTAIS | | | | | |
| | 3.3.90.00 Aplicações Diretas | | | | 30.000,00 | 30.000,00 |
| 18 542 48 | IMPLEMENTAÇÃO DA POLÍTICA MUNICIPAL DE MEIO AMBIENTE | | | 3.150.000,00 | 350.000,00 | 3.500.000,00 |
| 18 542 48 1.165 | APOIO ÀS AÇÕES DE INVESTIMENTO DE IMPLEMENTAÇÃO DA POLÍTICA MUNICIPAL DE MEIO AMBIENTE | | | 150.000,00 | | 150.000,00 |
| | Detalhamento/Sub-Ação | | | | | |
| | IMPLANTAR O HORTO FLORESTAL | | | | | |
| | 4.4.90.00 Aplicações Diretas | | | 150.000,00 | | 150.000,00 |
| 18 542 48 1.222 | APOIO ÀS AÇÕES E IMPLEMENTAÇÃO DAS POLÍTICAS DE RESÍDUOS SÓLIDOS | | | 3.000.000,00 | | 3.000.000,00 |
| | Detalhamento/Sub-Ação | | | | | |
| | LOGÍSTICA REVERSA | | | | | |
| | SEPARAÇÃO DE RESÍDUOS | | | | | |
| | REJEITO AO DESTINO FINAL | | | | | |
| | IMPLANTAÇÃO, EXECUÇÃO E TRATAMENTO DE RESÍDUO DE CONSTRUÇÃO CIVIL - RCC | | | | | |
| | IMPLANTAÇÃO DE COMPOSTAGEM | | | | | |
| | 4.4.90.00 Aplicações Diretas | | | 3.000.000,00 | | 3.000.000,00 |
| 18 542 48 2.260 | APOIO ÀS AÇÕES DE IMPLEMENTAÇÃO DA POLÍTICA MUNICIPAL DE MEIO AMBIENTE | | | | 150.000,00 | 150.000,00 |
| | Detalhamento/Sub-Ação | | | | | |
| | DESENVOLVER ESTUDOS AMBIENTAIS | | | | | |
| | ELABORAR O PLANO MUNICIPAL DE SANEAMENTO AMBIENTAL | | | | | |
| | CAPACITAR SERVIDORES DA SEMA | | | | | |

Município do Cabo de Santo AgostinhoPraça Praga Ministro André Cavalcante, s/n - Centro - 54.505-320 - Cabo de Santo Agostinho/ PE
CNPJ: 11.294.402/0001-62

Usuário: Zeferino Santos Pereira

Chave de autenticação: 8853-7695-37

114

Página

2 / 2

Programa de Trabalho de Governo

Valores em R\$ - Período: Orçamento/2020

Unidade Orçamentária: 5101 - SECRETARIA EXECUTIVA DE MEIO AMBIENTE

| Código | Especificação | Não Orçamentária | Operação Especial | Projetos | Atividades | Total |
|--------------------------------------|--|------------------|-------------------|---------------------|---------------------|---------------------|
| 3.3.90.00 | Aplicações Diretas | | | | 150.000,00 | 150.000,00 |
| 18 542 48 2.348 | APOIO ÀS AÇÕES DAS POLÍTICAS DE RESÍDUOS SÓLIDOS Detalhamento/Sub-Ação MANUTENÇÃO DA CÉLULA DE ATERRO TERRA PLANAGEM UNIDADE DE TRANSBORDO | | | | 200.000,00 | 200.000,00 |
| 3.3.90.00 | Aplicações Diretas | | | | 200.000,00 | 200.000,00 |
| Total da Unidade Orçamentária | | | | 3.185.000,00 | 2.245.000,00 | 5.430.000,00 |
| Total da Unidade Gestora | | | | 3.185.000,00 | 2.245.000,00 | 5.430.000,00 |
| TOTAL GERAL | | | | 3.185.000,00 | 2.245.000,00 | 5.430.000,00 |

Entidades Consolidadas: Prefeitura Municipal do Cabo de Santo Agostinho, Fundo Municipal de Saúde do Cabo de Santo Agostinho, Faculdade de Ciências Humanas do Cabo de Santo Agostinho, Fundo Municipal de Assistência Social de Cabo de Santo Agostinho, Fundo Municipal de Desenvolvimento Social de Cabo de Santo Agostinho, FMDDCA - F. M. dos Direitos da Criança e Adolescente de Cabo de Santo Agostinho, CABOPREV - FUNDO PREVIDENCIÁRIO, CABOPREV - FUNDO FINANCEIRO, Câmara Municipal do Cabo de Santo Agostinho, TESTE, Câmara Municipal de Veradores

d

3

PREFEITURA MUNICIPAL DO CABO DE SANTO AGOSTINHO

Programa de Trabalho 2020

Unidade: 5102 SUPERINTENDÊNCIA DE CONTROLE URBANO

Legislação: Leis Municipais nº 1.758, de 10/01/1997; 1.924, de 29/12/2000; 1.938, de 28/09/2001; 2.046, de 06/03/2003; 2.277, de 26/10/2005; 2.410, de 12/09/2007; 2.467, de 11/12/2008 e 2.584, de 27/08/2010.

Finalidade: Exercer o controle do uso e ocupação do solo na cidade do Cabo de Santo Agostinho, através da análise de projetos, licenciamento, regularizações ou reforma de edificações comerciais, residenciais e industriais; aprovar planos urbanísticos e de parcelamento do solo; fiscalizar o uso e ocupação em áreas públicas e privadas; implementar as políticas públicas de regulação urbana referente ao código de posturas do Município e a que consta do Plano Diretor; cumprir os mandados demolitórios judiciais conforme as normas administrativas; analisar, licenciar e fiscalizar a localização/funcionamento de usos institucionais, comerciais, mistos e industriais; licenciar e fiscalizar o uso da publicidade no Município; autorizar, em parceria com outros órgãos, a realização e instalação de equipamentos em eventos públicos e privados; assessorar o Secretário Municipal de Planejamento e Meio Ambiente, em assuntos relativos à sua área de atuação.



Programa de Trabalho de Governo

Valores em R\$ - Período: Orçamento/2020

Unidade Gestora: 1 - Prefeitura Municipal do Cabo de Santo Agostinho

Unidade Orçamentária: 5102 - SUPERINTENDÊNCIA DE CONTROLE URBANO

| Código | Especificação | Não Orçamentária | Operação Especial | Projetos | Atividades | Total |
|--------------------------------------|---|------------------|-------------------|------------------|---------------------|---------------------|
| 4 | Administração | | | 30.000,00 | 1.981.000,00 | 2.011.000,00 |
| 4 122 | Administração Geral | | | 30.000,00 | 1.981.000,00 | 2.011.000,00 |
| 4 122 49 | FORTALECIMENTO DO CONTROLE URBANO | | | 30.000,00 | 60.000,00 | 90.000,00 |
| 4 122 49 1.169 | APOIO ÀS AÇÕES DE INVESTIMENTO DO PROGRAMA FORTALECIMENTO DO CONTROLE URBANO | | | 30.000,00 | | 30.000,00 |
| | Detalhamento/Sub-Ação | | | | | |
| | AQUISIÇÃO DE EQUIPAMENTOS | | | | | |
| 4 122 49 2.263 | 4.4.90.00 Aplicações Diretas | | | 30.000,00 | | 30.000,00 |
| | APOIO ÀS AÇÕES DO PROGRAMA FORTALECIMENTO DO CONTROLE URBANO | | | | 60.000,00 | 60.000,00 |
| | Detalhamento/Sub-Ação | | | | | |
| | ELABORAR E ATUALIZAR INSTRUMENTOS LEAIS | | | | | |
| | ORDENAMENTO DO COMÉRCIO INFORMAL | | | | | |
| | TREINAMENTO E CAPACITAÇÃO DE PESSOAL | | | | | |
| 4 122 50 | 3.3.90.00 Aplicações Diretas | | | | 60.000,00 | 60.000,00 |
| 4 122 50 8.61 | APOIO ADMINISTRATIVO ÀS AÇÕES DA SUPERINTENDÊNCIA DE CONTROLE URBANO | | | | 1.921.000,00 | 1.921.000,00 |
| | GESTÃO ADMINISTRATIVA DA SUPERINTENDÊNCIA DE CONTROLE URBANO | | | | 1.921.000,00 | 1.921.000,00 |
| | - | | | | | |
| | 3.1.90.00 Aplicações Diretas | | | | 1.750.000,00 | 1.750.000,00 |
| | 3.1.91.00 Aplicação Direta Decorrente de Operação entre Órgãos, Fundos e Entidades Integrantes dos Orçamentos Fiscal e da Seguridade Social | | | | 165.000,00 | 165.000,00 |
| | 3.3.90.00 Aplicações Diretas | | | | 6.000,00 | 6.000,00 |
| Total da Unidade Orçamentária | | | | 30.000,00 | 1.981.000,00 | 2.011.000,00 |
| Total da Unidade Gestora | | | | 30.000,00 | 1.981.000,00 | 2.011.000,00 |
| TOTAL GERAL | | | | 30.000,00 | 1.981.000,00 | 2.011.000,00 |

Entidades Consolidadas: Prefeitura Municipal do Cabo de Santo Agostinho, Fundo Municipal de Saúde do Cabo de Santo Agostinho, Faculdade de Ciências Humanas do Cabo de Santo Agostinho, Fundo Municipal de Assistência Social de Cabo de Santo Agostinho, Fundo Municipal de Desenvolvimento Social de Cabo de Santo Agostinho, FMDDCA - F. M. dos Direitos da Criança e Adolescente de Cabo de Santo Agostinho, CABOPREV - FUNDO PREVIDENCIÁRIO, CABOPREV - FUNDO FINANCEIRO, Câmara Municipal do Cabo de Santo Agostinho, TESTE, Câmara Municipal de Veradores

PREFEITURA MUNICIPAL DO CABO DE SANTO AGOSTINHO

Programa de Trabalho 2020

Unidade: 5103 SUPERINTENDÊNCIA DE PLANEJAMENTO E PROJETOS

Legislação: Lei Municipal nº 2.467, de 11/12/2008.

Finalidade: Gerenciar e executar a elaboração de projetos, orçamentos, especificações técnicas e cronogramas de obras; padronizar e normatizar tecnicamente todos os projetos desenvolvidos pela Municipalidade; manter acervo técnico e caderno de encargos atualizado, com todos os elementos que propiciem subsídios ao desenvolvimento de qualquer ação que requeira o conhecimento de estudos e projetos já executados ou em execução; analisar e desenvolver projetos oriundos de estudos preliminares efetuados pelos demais órgãos da municipalidade; e assessorar o Secretário Municipal de Planejamento e Meio Ambiente, na sua área de atuação.



Programa de Trabalho de Governo

Valores em R\$ - Período: Orçamento/2020

| Unidade Gestora: 1 - Prefeitura Municipal do Cabo de Santo Agostinho | | | | | | |
|--|---|------------------|-------------------|------------------|---------------------|---------------------|
| Unidade Orçamentária: 5103 - SUPERINTENDÊNCIA DE PLANEJAMENTO E PROJETOS | | | | | | |
| Código | Especificação | Não Orçamentária | Operação Especial | Projetos | Atividades | Total |
| 4 | Administração | | | 18.000,00 | 1.017.000,00 | 1.035.000,00 |
| 4 122 | Administração Geral | | | 18.000,00 | 1.017.000,00 | 1.035.000,00 |
| 4 122 51 | APOIO ADMINISTRATIVO ÀS AÇÕES DA SUPERINTENDÊNCIA DE PLANEJAMENTO E PROJETOS | | | 18.000,00 | 1.017.000,00 | 1.035.000,00 |
| 4 122 51 1.208 | APOIO ÀS AÇÕES DE INVESTIMENTO DA SUPERINTENDÊNCIA DE PLANEJAMENTO E PROJETOS | | | 18.000,00 | | 18.000,00 |
| | - | | | | | |
| | 4.4.90.00 Aplicações Diretas | | | 18.000,00 | | 18.000,00 |
| 4 122 51 8.62 | GESTÃO ADMINISTRATIVA DA SUPERINTENDÊNCIA DE PLANEJAMENTO E PROJETOS | | | | 1.017.000,00 | 1.017.000,00 |
| | - | | | | | |
| | 3.1.90.00 Aplicações Diretas | | | | 975.000,00 | 975.000,00 |
| | 3.1.91.00 Aplicação Direta Decorrente de Operação entre Órgãos, Fundos e Entidades Integrantes dos Orçamentos Fiscal e da Seguridade Social | | | | 32.000,00 | 32.000,00 |
| | 3.3.90.00 Aplicações Diretas | | | | 10.000,00 | 10.000,00 |
| 13 | Cultura | | | | 50.000,00 | 50.000,00 |
| 13 391 | Patrimônio Histórico, Artístico e Arqueológico | | | | 50.000,00 | 50.000,00 |
| 13 391 52 | VALORIZAÇÃO DO PATRIMÔNIO HISTÓRICO, CULTURAL E NATURAL | | | | 50.000,00 | 50.000,00 |
| 13 391 52 2.164 | CONSERVAÇÃO E PRESERVAÇÃO DO PATRIMÔNIO HISTÓRICO, CULTURAL E NATURAL | | | | 50.000,00 | 50.000,00 |
| | Detalhamento/Sub-Ação | | | | | |
| | ATUALIZAR O INVENTÁRIO DE BENS E IMÓVEIS DE INTERESSE HISTÓRICO, CULTURAL E NATURAL | | | | | |
| | ELABORAR PROJETOS DE CONSERVAÇÃO E PRESERVAÇÃO DE BENS E IMÓVEIS DE INTERESSE HISTÓRICO, CULTURAL E NATURAL | | | | | |
| | 3.3.90.00 Aplicações Diretas | | | | 50.000,00 | 50.000,00 |
| 15 | Urbanismo | | | | 565.000,00 | 565.000,00 |
| 15 121 | Planejamento e Orçamento | | | | 50.000,00 | 50.000,00 |
| 15 121 53 | MELHORIA DA HABITABILIDADE | | | | 50.000,00 | 50.000,00 |
| 15 121 53 2.166 | ELABORAÇÃO DE PLANOS DE URBANIZAÇÃO INTEGRADOS | | | | 50.000,00 | 50.000,00 |
| | - | | | | | |
| | 3.3.90.00 Aplicações Diretas | | | | 50.000,00 | 50.000,00 |
| 15 127 | Ordenamento Territorial | | | | 515.000,00 | 515.000,00 |
| 15 127 54 | ELABORAÇÃO DE PROJETOS ESPECIAIS DE DESENVOLVIMENTO TERRITORIAL | | | | 515.000,00 | 515.000,00 |
| 15 127 54 2.165 | ELABORAÇÃO DE PROJETOS ESPECIAIS DE DESENVOLVIMENTO TERRITORIAL | | | | 515.000,00 | 515.000,00 |
| | Detalhamento/Sub-Ação | | | | | |
| | ELABORAR PROJETO DE ARQUITETURA, URBANISMO E ENGENHARIA | | | | | |
| | ACOMPANHAR E DÁ SUPORTE TÉCNICO NA ELABORAÇÃO DE PLANOS E PROJETOS | | | | | |
| | 3.3.90.00 Aplicações Diretas | | | | 515.000,00 | 515.000,00 |
| 16 | Habitação | | | | 150.000,00 | 150.000,00 |
| 16 125 | Normatização e Fiscalização | | | | 150.000,00 | 150.000,00 |
| 16 125 55 | ELABORAÇÃO DE PLANOS E PROJETOS DE REGULARIZAÇÃO FUNDIÁRIA | | | | 150.000,00 | 150.000,00 |
| 16 125 55 2.167 | ELABORAÇÃO DE PLANOS E PROJETOS DE REGULARIZAÇÃO FUNDIÁRIA | | | | 150.000,00 | 150.000,00 |
| | - | | | | | |
| | 3.3.90.00 Aplicações Diretas | | | | 150.000,00 | 150.000,00 |
| Total da Unidade Orçamentária | | | | 18.000,00 | 1.782.000,00 | 1.800.000,00 |
| Total da Unidade Gestora | | | | 18.000,00 | 1.782.000,00 | 1.800.000,00 |
| TOTAL GERAL | | | | 18.000,00 | 1.782.000,00 | 1.800.000,00 |

PREFEITURA MUNICIPAL DO CABO DE SANTO AGOSTINHO

Programa de Trabalho

2020

Unidade: 5104 FUNDO MUNICIPAL DE MEIO AMBIENTE

Legislação: Lei 2.317 de 16/01/2006

Finalidade: *Assegurar no âmbito do Cabo de Santo Agostinho, recursos financeiros necessários ao desenvolvimento das ações da política de meio ambiente, na forma da Lei Orgânica do Município e do Plano Diretor de Desenvolvimento*

4

↓

Município do Cabo de Santo AgostinhoPraça Praga Ministro André Cavalcante, s/n - Centro - 54.505-320 - Cabo de Santo Agostinho/ PE
CNPJ: 11.294.402/0001-62

Usuário: Zeferino Santos Pereira

Chave de autenticação: 1648-8969-249

120

Página

1 / 1

Programa de Trabalho de Governo**Valores em R\$ - Período: Orçamento/2020****Unidade Gestora: 1 - Prefeitura Municipal do Cabo de Santo Agostinho****Unidade Orçamentária: 5104 - FUNDO MUNICIPAL DE MEIO AMBIENTE**

| Código | Especificação | Não Orçamentária | Operação Especial | Projetos | Atividades | Total |
|--------------------------------------|---|-------------------------|--------------------------|-------------------|-------------------|---------------------|
| 18 | Gestão Ambiental | | | 300.000,00 | 700.000,00 | 1.000.000,00 |
| 18 122 | Administração Geral | | | 300.000,00 | 700.000,00 | 1.000.000,00 |
| 18 122 56 | GESTÃO DO FUNDO MUNICIPAL DE MEIO AMBIENTE | | | 300.000,00 | 700.000,00 | 1.000.000,00 |
| 18 122 56 1.155 | APOIO ÀS AÇÕES DE INVESTIMENTO DO PROGRAMA GESTÃO DO FUNDO MUNICIPAL DE MEIO AMBIENTE | | | 300.000,00 | | 300.000,00 |
| | AQUISIÇÃO DE EQUIPAMENTOS E ESTRUTURAÇÃO DA ÓRGÃO MUNICIPAL DE MEIO AMBIENTE - SEMA | | | | | |
| 4.4.90.00 | Aplicações Diretas | | | 300.000,00 | | 300.000,00 |
| 18 122 56 2.256 | APOIO ÀS AÇÕES DO PROGRAMA GESTÃO DO FUNDO MUNICIPAL DE MEIO AMBIENTE | | | | 700.000,00 | 700.000,00 |
| | Detalhamento/Sub-Ação | | | | | |
| | PROJETO DE PESQUISA E PRESERVAÇÃO AMBIENTAL | | | | | |
| | PROMOÇÃO DE ESTUDOS E PESQUISAS NA ÁREA DE PRESERVAÇÃO DO MEIO AMBIENTE | | | | | |
| | APOIO ÀS ATIVIDADES DO CONSELHO MUNICIPAL DE DEFESA DO MEIO AMBIENTE CONDEMA, NO TOCANTE A RECURSOS HUMANOS E MATERIAIS | | | | | |
| | REALIZAÇÃO DE CAMPANHAS EDUCATIVAS, PROGRAMAS DE TREINAMENTO E FORMAÇÃO DE RECURSOS HUMANOS, SEMINÁRIOS E EVENTOS QUE VISEM A POLÍTICA MUNICIPAL DE MEIO AMBIENTE | | | | | |
| | FINANCIAR CUSTOS REFERENTES À PARTICIPAÇÃO EM EVENTOS E VISITAS TÉCNICAS E AFINS | | | | | |
| | CUSTOS DE ANUIDADE COM SERVIÇOS DE CONSULTA E ATUALIZAÇÃO DA LEGISLAÇÃO EM ÓRGÃO AFINS | | | | | |
| | ESTRUTURAÇÃO DO ÓRGÃO MUNICIPAL DE MEIO AMBIENTE NO TOCANTE AO LICENCIAMENTO AMBIENTAL | | | | | |
| | OUTRAS ATIVIDADES PERTINENTES À ATUAÇÃO DO ÓRGÃO GESTOR E DO CONDEMA NA FORMA DE LEGISLAÇÃO VIGENTE | | | | | |
| 3.3.90.00 | Aplicações Diretas | | | | 700.000,00 | 700.000,00 |
| Total da Unidade Orçamentária | | | | 300.000,00 | 700.000,00 | 1.000.000,00 |
| Total da Unidade Gestora | | | | 300.000,00 | 700.000,00 | 1.000.000,00 |
| TOTAL GERAL | | | | 300.000,00 | 700.000,00 | 1.000.000,00 |

Entidades Consolidadas: Prefeitura Municipal do Cabo de Santo Agostinho, Fundo Municipal de Saúde do Cabo de Santo Agostinho, Faculdade de Ciências Humanas do Cabo de Santo Agostinho, Fundo Municipal de Assistência Social de Cabo de Santo Agostinho, Fundo Municipal de Desenvolvimento Social de Cabo de Santo Agostinho, FMDDCA - F. M. dos Direitos da Criança e Adolescente de Cabo de Santo Agostinho, CABOPREV - FUNDO PREVIDENCIÁRIO, CABOPREV - FUNDO FINANCEIRO, Câmara Municipal do Cabo de Santo Agostinho, TESTE, Câmara Municipal de Veradores

4

4

**SECRETARIA MUNICIPAL DE GOVERNO E ORÇAMENTO
PARTICIPATIVO**

PREFEITURA MUNICIPAL DO CABO DE SANTO AGOSTINHO

Programa de Trabalho 2020

Unidade: 6100 GABINETE DO SECRETÁRIO MUNICIPAL DE GOVERNO E ORÇAMENTO PARTICIPATIVO

Legislação: Leis Municipais nº 1.938, de 28/09/2001; 2.046, de 06/03/2003; 2.277, de 26/10/2005; 2.410, de 12/09/2007; 2.467, de 11/12/2008 e 2.610, de 29/12/2010.

Finalidade: Coordenar os mecanismos institucionais de democratização da gestão pública; planejar, propor, fiscalizar sobre a receita e as despesas do Orçamento do Município; orientar a elaboração do Regimento Interno que regulamentará o projeto do Orçamento Participativo, definindo sua composição, vinculação dos membros, atribuições, critérios para a eleição dos conselheiros, seus direitos e deveres; coordenar as relações entre a Administração Municipal e a Sociedade Civil organizada; coordenar e promover a representação social e de política governamental do Município, sob orientação do Prefeito; assistir ao Prefeito em suas relações com o Poder Legislativo e com outras instituições públicas e privadas; e assistir ao Prefeito, aos Secretários e demais autoridades na elaboração, formalização e publicação dos atos administrativos.



Programa de Trabalho de Governo**Valores em R\$ - Período: Orçamento/2020****Unidade Gestora: 1 - Prefeitura Municipal do Cabo de Santo Agostinho****Unidade Orçamentária: 6100 - GABINETE DO SECRETÁRIO MUNICIPAL DE GOVERNO E ORÇAMENTO PARTICIPATIVO**

| Código | Especificação | Não Orçamentária | Operação Especial | Projetos | Atividades | Total |
|--------------------------------------|---|-------------------------|--------------------------|------------------|---------------------|---------------------|
| 4 | Administração | | | 20.000,00 | 1.480.000,00 | 1.500.000,00 |
| 4 121 | Planejamento e Orçamento | | | | 10.000,00 | 10.000,00 |
| 4 121 57 | GESTÃO DA POLÍTICA GOVERNAMENTAL | | | | 10.000,00 | 10.000,00 |
| 4 121 57 2.64 | SUPERVISÃO E COORDENAÇÃO DA POLÍTICA GOVERNAMENTAL | | | | 10.000,00 | 10.000,00 |
| | Detalhamento/Sub-Ação | | | | | |
| | ASSESSORAR AS AÇÕES DE GOVERNO | | | | | |
| | 3.3.90.00 Aplicações Diretas | | | | 10.000,00 | 10.000,00 |
| 4 122 | Administração Geral | | | 20.000,00 | 1.470.000,00 | 1.490.000,00 |
| 4 122 58 | APOIO ADMINISTRATIVO ÀS AÇÕES DO GABINETE DO SECRETÁRIO MUNICIPAL DE GOVERNO E ORÇAMENTO PARTICIPATIVO | | | 20.000,00 | 1.470.000,00 | 1.490.000,00 |
| 4 122 58 1.154 | GESTÃO ADMINISTRATIVA DO GABINETE DO SECRETÁRIO MUNICIPAL DE GOVERNO E ORÇAMENTO PARTICIPATIVO | | | 20.000,00 | | 20.000,00 |
| | - | | | | | |
| | 4.4.90.00 Aplicações Diretas | | | 20.000,00 | | 20.000,00 |
| 4 122 58 8.140 | GESTÃO ADMINISTRATIVA DO GABINETE DO SECRETÁRIO MUNICIPAL DE GOVERNO E ORÇAMENTO PARTICIPATIVO | | | | 1.470.000,00 | 1.470.000,00 |
| | Detalhamento/Sub-Ação | | | | | |
| | MANTER AS ATIVIDADES ADMINISTRATIVAS DO ÓRGÃO | | | | | |
| | 3.1.90.00 Aplicações Diretas | | | | 1.400.000,00 | 1.400.000,00 |
| | 3.1.91.00 Aplicação Direta Decorrente de Operação entre Órgãos, Fundos e Entidades Integrantes dos Orçamentos Fiscal e da Seguridade Social | | | | 20.000,00 | 20.000,00 |
| | 3.3.90.00 Aplicações Diretas | | | | 50.000,00 | 50.000,00 |
| Total da Unidade Orçamentária | | | | 20.000,00 | 1.480.000,00 | 1.500.000,00 |
| Total da Unidade Gestora | | | | 20.000,00 | 1.480.000,00 | 1.500.000,00 |
| TOTAL GERAL | | | | 20.000,00 | 1.480.000,00 | 1.500.000,00 |

Entidades Consolidadas: Prefeitura Municipal do Cabo de Santo Agostinho, Fundo Municipal de Saúde do Cabo de Santo Agostinho, Faculdade de Ciências Humanas do Cabo de Santo Agostinho, Fundo Municipal de Assistência Social de Cabo de Santo Agostinho, Fundo Municipal de Desenvolvimento Social de Cabo de Santo Agostinho, FMDDCA - F. M. dos Direitos da Criança e Adolescente de Cabo de Santo Agostinho, CABOPREV - FUNDO PREVIDENCIÁRIO, CABOPREV - FUNDO FINANCEIRO, Câmara Municipal do Cabo de Santo Agostinho, TESTE, Câmara Municipal de Veradores

d

3

PREFEITURA MUNICIPAL DO CABO DE SANTO AGOSTINHO

Programa de Trabalho

2020

Unidade: 6101 SECRETARIA EXECUTIVA DO ORÇAMENTO PARTICIPATIVO

Legislação: Leis Municipais nº 2.467, de 11/12/2008; 2.610, de 29/12/2010; 2.783, de 25/04/2011; e 2.791, de 01/06/2011.

Finalidade: Garantir a participação popular na priorização e execução da ação governamental, competindo-lhe: coordenar e articular, em cada região administrativa do Município, a mobilização das comunidades organizadas para a participação nas discussões do Orçamento Participativo; organizar e coordenar o funcionamento dos Fóruns Temáticos e a realização das Reuniões Plenárias Regionais do Ciclo do Orçamento Participativo; promover a elaboração e acompanhar a execução do Plano de Investimentos Regionalizado, em conformidade com as definições ocorridas no Ciclo do Orçamento Participativo; e desenvolver outras atividades correlatas.



Programa de Trabalho de Governo

Valores em R\$ - Período: Orçamento/2020

Unidade Gestora: 1 - Prefeitura Municipal do Cabo de Santo Agostinho

Unidade Orçamentária: 6101 - SECRETARIA EXECUTIVA DO ORÇAMENTO PARTICIPATIVO

| Código | Especificação | Não Orçamentária | Operação Especial | Projetos | Atividades | Total |
|----------------|---|------------------|-------------------|------------------|-------------------|-------------------|
| 4 | Administração | | | 40.000,00 | 300.000,00 | 340.000,00 |
| 4 121 | Planejamento e Orçamento | | | 10.000,00 | 110.000,00 | 120.000,00 |
| 4 121 60 | ORÇAMENTO PARTICIPATIVO | | | 10.000,00 | 110.000,00 | 120.000,00 |
| 4 121 60 1.156 | CICLO DO ORÇAMENTO PARTICIPATIVO | | | 10.000,00 | | 10.000,00 |
| | - | | | | | |
| | 4.4.90.00 Aplicações Diretas | | | 10.000,00 | | 10.000,00 |
| 4 121 60 2.120 | CICLO DO ORÇAMENTO PARTICIPATIVO | | | | 100.000,00 | 100.000,00 |
| | Detalhamento/Sub-Ação | | | | | |
| | COORDENAR OS FÓRUNS MICRORREGIONAIS E TEMÁTICOS | | | | | |
| | REALIZAR PLENÁRIAS MICRORREGIONAIS E TEMÁTICAS E CREDENCIAMENTO REGIONALIZADO DE AÇÕES | | | | | |
| | REALIZAR CONSTRUÇÃO E APRESENTAÇÃO DA METODOLOGIA DO ORÇAMENTO PARTICIPATIVO | | | | | |
| | REALIZAR DIVULGAÇÃO DO CICLO DO ORÇAMENTO | | | | | |
| | AMPLIAR AS ATIVIDADES DE ESCUTA REGIONALIZADAS | | | | | |
| | IMPLANTAR CONSELHOS DE DESENVOLVIMENTO LOCAL - CDL | | | | | |
| | 3.3.90.00 Aplicações Diretas | | | | 100.000,00 | 100.000,00 |
| 4 121 60 2.121 | COORDENAÇÃO DO PLANO DE INVESTIMENTO REGIONALIZADO (PIR/OP) A CARGO DAS SECRETARIAS MUNICIPAIS | | | | 10.000,00 | 10.000,00 |
| | Detalhamento/Sub-Ação | | | | | |
| | COORDENAR E ACOMPANHAR A EXECUÇÃO DAS AÇÕES PRIORIZADAS NO ORÇAMENTO PARTICIPATIVO | | | | | |
| | 3.3.90.00 Aplicações Diretas | | | | 10.000,00 | 10.000,00 |
| 4 122 | Administração Geral | | | 30.000,00 | 190.000,00 | 220.000,00 |
| 4 122 61 | NOVO TEMPO - ARTICULANDO COM A SOCIEDADE | | | 10.000,00 | 10.000,00 | 20.000,00 |
| 4 122 61 1.157 | APOIO ÀS COMISSÕES, FUNDOS E CONSELHOS MUNICIPAIS VINCULADOS AO ÓRGÃO | | | 10.000,00 | | 10.000,00 |
| | - | | | | | |
| | 4.4.90.00 Aplicações Diretas | | | 10.000,00 | | 10.000,00 |
| 4 122 61 2.122 | APOIO ÀS COMISSÕES, FUNDOS E CONSELHOS MUNICIPAIS VINCULADOS AO ÓRGÃO | | | | 10.000,00 | 10.000,00 |
| | Detalhamento/Sub-Ação | | | | | |
| | APOIAR E MANTER AS ATIVIDADES DO CONSELHO MUNICIPAL DO ORÇAMENTO PARTICIPATIVO - COP | | | | | |
| | PROMOVER FORMAÇÃO CONTINUADA DOS DELEGADOS (AS) DO ORÇAMENTO PARTICIPATIVO | | | | | |
| | 3.3.90.00 Aplicações Diretas | | | | 10.000,00 | 10.000,00 |
| 4 122 62 | APOIO ADMINISTRATIVO ÀS AÇÕES DA SECRETARIA EXECUTIVA DO ORÇAMENTO PARTICIPATIVO | | | 20.000,00 | 180.000,00 | 200.000,00 |
| 4 122 62 1.158 | GESTÃO ADMINISTRATIVA DA SECRETARIA EXECUTIVA DO ORÇAMENTO PARTICIPATIVO | | | 20.000,00 | | 20.000,00 |
| | - | | | | | |
| | 4.4.90.00 Aplicações Diretas | | | 20.000,00 | | 20.000,00 |
| 4 122 62 8.200 | GESTÃO ADMINISTRATIVA DA SECRETARIA EXECUTIVA DO ORÇAMENTO PARTICIPATIVO | | | | 180.000,00 | 180.000,00 |
| | Detalhamento/Sub-Ação | | | | | |
| | MANTER AS ATIVIDADES DA SECRETARIA. | | | | | |
| | 3.1.90.00 Aplicações Diretas | | | | 160.000,00 | 160.000,00 |
| | 3.1.91.00 Aplicação Direta Decorrente de Operação entre Órgãos, Fundos e Entidades Integrantes dos Orçamentos Fiscal e da Seguridade Social | | | | 10.000,00 | 10.000,00 |
| | 3.3.90.00 Aplicações Diretas | | | | 10.000,00 | 10.000,00 |
| | Total da Unidade Orçamentária | | | 40.000,00 | 300.000,00 | 340.000,00 |
| | Total da Unidade Gestora | | | 40.000,00 | 300.000,00 | 340.000,00 |
| | TOTAL GERAL | | | 40.000,00 | 300.000,00 | 340.000,00 |

PREFEITURA MUNICIPAL DO CABO DE SANTO AGOSTINHO

Programa de Trabalho 2020

Unidade: 6102 SUPERINTENDÊNCIA DE ARTICULAÇÃO POLÍTICA

Legislação: Leis Municipais nº 2.467, de 11/12/2008 e 2.610, de 29/12/2010.

Finalidade: Assistir ao Secretário na condução e coordenação das articulações políticas do Poder Executivo Municipal, junto aos diferentes segmentos da sociedade cabense, visando inseri-los no processo de gestão pública do Município; atuar diretamente na mobilização necessária à participação dos munícipes no Orçamento Participativo em apoio ao Gabinete do Secretário.



4

4

SECRETARIA MUNICIPAL DE INFRAESTRUTURA

PREFEITURA MUNICIPAL DO CABO DE SANTO AGOSTINHO

Programa de Trabalho 2020

Unidade: 7100 GABINETE DO SECRETÁRIO MUNICIPAL DE INFRAESTRUTURA

Legislação: Leis Municipais nº 1.758, de 10/01/1997; 1.924, de 29/12/2000; 1.938, de 28/09/2001; 2.046, de 06/03/2003; 2.277, de 26/10/2005; 2.410, de 12/09/2007; 2.467; de 11/12/2008 e 2.610, de 29/12/2010.

Finalidade: Exercer as atividades de implantação, controle e manutenção da limpeza pública; proceder à implantação, conservação e manutenção da rede de macro e micro drenagem; construir, reformar e ampliar prédios, bem como mercados, feiras, cemitérios, ruas, logradouros, galerias, avenidas, estradas municipais, áreas verdes, praças, parques e jardins; executar ou supervisionar as obras realizadas por órgãos públicos estatais ou federais em convênio com a Prefeitura; executar os projetos concernentes às ações de habitação, abastecimento d'água, saneamento básico e contenção de encostas; atender às demandas essenciais da população relacionadas com o abastecimento d'água, priorizando as necessidades das comunidades de baixa renda e os programas de interiorização.

Município do Cabo de Santo AgostinhoPraça Praça Ministro André Cavalcante, s/n - Centro - 54.505-320 - Cabo de Santo Agostinho/ PE
CNPJ: 11.294.402/0001-62

Usuário: Zeferino Santos Pereira

130

Página

Chave de autenticação: 2011-0613-718

1 / 1

Programa de Trabalho de Governo

Valores em R\$ - Período: Orçamento/2020

Unidade Gestora: 1 - Prefeitura Municipal do Cabo de Santo Agostinho

Unidade Orçamentária: 7100 - GABINETE DO SECRETÁRIO MUNICIPAL DE INFRAESTRUTURA

| Código | Especificação | Não Orçamentária | Operação Especial | Projetos | Atividades | Total |
|--------------------------------------|---|------------------|-------------------|------------------|---------------------|---------------------|
| 4 | Administração | | | 10.000,00 | 1.290.000,00 | 1.300.000,00 |
| 4 122 | Administração Geral | | | 10.000,00 | 1.285.000,00 | 1.295.000,00 |
| 4 122 65 | APOIO ADMINISTRATIVO ÀS AÇÕES DO GABINETE DO SECRETÁRIO MUNICIPAL DE INFRAESTRUTURA | | | 10.000,00 | 1.285.000,00 | 1.295.000,00 |
| 4 122 65 1.181 | GESTÃO ADMINISTRATIVA DO GABINETE DO SECRETÁRIO MUNICIPAL DE INFRAESTRUTURA | | | 10.000,00 | | 10.000,00 |
| | - | | | | | |
| | 4.4.90.00 Aplicações Diretas | | | 10.000,00 | | 10.000,00 |
| 4 122 65 8.70 | GESTÃO ADMINISTRATIVA DO GABINETE DO SECRETÁRIO MUNICIPAL DE INFRAESTRUTURA | | | | 1.285.000,00 | 1.285.000,00 |
| | - | | | | | |
| | 3.1.90.00 Aplicações Diretas | | | | 1.200.000,00 | 1.200.000,00 |
| | 3.1.91.00 Aplicação Direta Decorrente de Operação entre Órgãos, Fundos e Entidades Integrantes dos Orçamentos Fiscal e da Seguridade Social | | | | 65.000,00 | 65.000,00 |
| | 3.3.90.00 Aplicações Diretas | | | | 20.000,00 | 20.000,00 |
| 4 128 | Formação de Recursos Humanos | | | | 5.000,00 | 5.000,00 |
| 4 128 66 | MODERNIZAÇÃO DA GESTÃO PÚBLICA | | | | 5.000,00 | 5.000,00 |
| 4 128 66 4.70 | QUALIFICAÇÃO E DESENVOLVIMENTO DE RECURSOS HUMANOS DA SMI | | | | 5.000,00 | 5.000,00 |
| | - | | | | | |
| | 3.3.90.00 Aplicações Diretas | | | | 5.000,00 | 5.000,00 |
| Total da Unidade Orçamentária | | | | 10.000,00 | 1.290.000,00 | 1.300.000,00 |
| Total da Unidade Gestora | | | | 10.000,00 | 1.290.000,00 | 1.300.000,00 |
| TOTAL GERAL | | | | 10.000,00 | 1.290.000,00 | 1.300.000,00 |

Entidades Consolidadas: Prefeitura Municipal do Cabo de Santo Agostinho, Fundo Municipal de Saúde do Cabo de Santo Agostinho, Faculdade de Ciências Humanas do Cabo de Santo Agostinho, Fundo Municipal de Assistência Social de Cabo de Santo Agostinho, Fundo Municipal de Desenvolvimento Social de Cabo de Santo Agostinho, FMDDCA - F. M. dos Direitos da Criança e Adolescente de Cabo de Santo Agostinho, CABOPREV - FUNDO PREVIDENCIÁRIO, CABOPREV - FUNDO FINANCEIRO, Câmara Municipal do Cabo de Santo Agostinho, TESTE, Câmara Municipal de Veradores

PREFEITURA MUNICIPAL DO CABO DE SANTO AGOSTINHO

Programa de Trabalho 2020

Unidade: 7101 SECRETARIA EXECUTIVA DE OBRAS PÚBLICAS

Legislação: Leis Municipais nº 1.758, de 10/01/1997; 1.924, de 29/12/2000; 1.938, de 28/09/2001; 2.046, de 06/03/2003; 2.277, de 26/10/2005; 2.410, de 12/09/2007 e 2.467, de 11/12/2008.

Finalidade: Gerenciar e executar a elaboração de projetos, orçamentos e especificações técnicas e cronogramas de obras; levantar e fornecer elementos técnicos para a realização de processos licitatórios; coordenar obras públicas, empreitadas de médio e grande porte; orientar e fiscalizar obras públicas executadas por terceiros; gerenciar contratos de obras por meio de controle dos cronogramas físico-financeiros; fiscalizar a execução e medições das obras; efetuar vistorias e emitir laudos técnicos relativos a obras ou interferências em áreas de uso público, inclusive as de energia elétrica; e assessorar o Secretário Municipal de Infraestrutura, na sua área de atuação.



Programa de Trabalho de Governo

Valores em R\$ - Período: Orçamento/2020

Unidade Gestora: 1 - Prefeitura Municipal do Cabo de Santo Agostinho

Unidade Orçamentária: 7101 - SECRETARIA EXECUTIVA DE OBRAS PÚBLICAS

| Código | Especificação | Não Orçamentária | Operação Especial | Projetos | Atividades | Total |
|-----------------|---|------------------|-------------------|---------------|--------------|---------------|
| 4 | Administração | | | 20.000,00 | 1.090.000,00 | 1.110.000,00 |
| 4 122 | Administração Geral | | | 20.000,00 | 1.090.000,00 | 1.110.000,00 |
| 4 122 67 | APOIO ADMINISTRATIVO AS AÇÕES DA SECRETARIA EXECUTIVA DE OBRAS PÚBLICAS | | | 20.000,00 | 1.090.000,00 | 1.110.000,00 |
| 4 122 67 1.190 | GESTÃO ADMINISTRATIVA DA SECRETARIA EXECUTIVA DE OBRAS PÚBLICAS | | | 20.000,00 | | 20.000,00 |
| | - | | | | | |
| | 4.4.90.00 Aplicações Diretas | | | 20.000,00 | | 20.000,00 |
| 4 122 67 8.80 | GESTÃO ADMINISTRATIVA DA SECRETARIA EXECUTIVA DE OBRAS PÚBLICAS | | | | 1.090.000,00 | 1.090.000,00 |
| | - | | | | | |
| | 3.1.90.00 Aplicações Diretas | | | | 1.000.000,00 | 1.000.000,00 |
| | 3.1.91.00 Aplicação Direta Decorrente de Operação entre Órgãos, Fundos e Entidades Integrantes dos Orçamentos Fiscal e da Seguridade Social | | | | 60.000,00 | 60.000,00 |
| | 3.3.90.00 Aplicações Diretas | | | | 30.000,00 | 30.000,00 |
| 15 | Urbanismo | | | 59.617.600,00 | | 59.617.600,00 |
| 15 451 | Infra-Estrutura Urbana | | | 59.467.600,00 | | 59.467.600,00 |
| 15 451 68 | "ORLA" | | | 40.000,00 | | 40.000,00 |
| 15 451 68 3.31 | MELHORIA DA INFRAESTRUTURA DA ORLA | | | 30.000,00 | | 30.000,00 |
| | - | | | | | |
| | 4.4.90.00 Aplicações Diretas | | | 30.000,00 | | 30.000,00 |
| 15 451 68 3.36 | IMPLEMENTAR AÇÕES DE MELHORAMENTO DOS ACESSOS VIÁRIOS A ORLA | | | 10.000,00 | | 10.000,00 |
| | - | | | | | |
| | 4.4.90.00 Aplicações Diretas | | | 10.000,00 | | 10.000,00 |
| 15 451 69 | URBANIZAÇÃO | | | 3.297.600,00 | | 3.297.600,00 |
| 15 451 69 3.33 | URBANIZAÇÃO E CONSERVAÇÃO DO ESPAÇO PÚBLICO | | | 102.600,00 | | 102.600,00 |
| | - | | | | | |
| | 4.4.90.00 Aplicações Diretas | | | 102.600,00 | | 102.600,00 |
| 15 451 69 3.144 | CONSTRUIR E EQUIPAR PRAÇAS E PARQUES | | | 3.195.000,00 | | 3.195.000,00 |
| | CONSTRUIR E EQUIPAR PRAÇAS E PARQUES | | | | | |
| | 4.4.90.00 Aplicações Diretas | | | 3.195.000,00 | | 3.195.000,00 |
| 15 451 70 | MELHORIA DE VIAS PÚBLICAS | | | 17.100.000,00 | | 17.100.000,00 |
| 15 451 70 3.38 | PAVIMENTAÇÃO E DRENAGEM DAS VIAS PÚBLICAS | | | 17.100.000,00 | | 17.100.000,00 |
| | Detalhamento/Sub-Ação | | | | | |
| | MELHORIA DAS VIAS PÚBLICAS | | | | | |
| | INICIATIVA: Melhoria das vias públicas (pavimentação, drenagem, sinalização e construção de calçadas). | | | | | |
| | DESCRIÇÃO: Pavimentação das principais vias públicas do município. Pavimentação e contenção de encostas em ruas do alto do colégio, Garapu, Lot. 01 e 02 e Anel Viário 10, Trecho da Rua 15 a 15A. Pavimentação de ruas: acesso a escola São Francisco/Charnequinha; Lot. Ilha 18A, 19, 21, 23, 24, 26 e 30; Anel Viário 10; Trecho Garapu 02; Anel Viário 11; Pirapama e praça; Rua 70 e outras em São Francisco. Pavimentação do Anel Viário 03 (Gaibu) e Enseada VT1 e com a VC3. | | | | | |
| | 4.4.90.00 Aplicações Diretas | | | 17.100.000,00 | | 17.100.000,00 |
| 15 451 71 | ELABORAÇÃO E SUPERVISÃO DE PROJETOS | | | 1.030.000,00 | | 1.030.000,00 |
| 15 451 71 3.142 | SUPERVISÃO DE OBRAS PÚBLICAS | | | 30.000,00 | | 30.000,00 |
| | INICIATIVA: Elaborar projetos e serviços técnicos de engenharia. | | | | | |
| | DESCRIÇÃO: Contratação de profissionais e serviços técnicos de engenharia, visando o planejamento, execução e supervisão de obras. Elaboração de projetos executivos para melhoramento do sistema viário, prédios públicos e contenção de encostas. | | | | | |
| | 4.4.90.00 Aplicações Diretas | | | 30.000,00 | | 30.000,00 |

Programa de Trabalho de Governo

Valores em R\$ - Período: Orçamento/2020

Unidade Orçamentária: 7101 - SECRETARIA EXECUTIVA DE OBRAS PÚBLICAS

| Código | Especificação | Não Orçamentária | Operação Especial | Projetos | Atividades | Total |
|--------------------------------------|--|------------------|-------------------|----------------------|---------------------|----------------------|
| 15 451 71 3.143 | PROJETOS E SERVIÇOS TÉCNICOS DE OBRAS PÚBLICAS | | | 1.000.000,00 | | 1.000.000,00 |
| | - | | | | | |
| | 4.4.90.00 Aplicações Diretas | | | 1.000.000,00 | | 1.000.000,00 |
| 15 451 196 | URBANIZAÇÃO DE VIAS PÚBLICAS | | | 38.000.000,00 | | 38.000.000,00 |
| 15 451 196 1.207 | URBANIZAÇÃO DE VIAS PÚBLICAS | | | 38.000.000,00 | | 38.000.000,00 |
| | - | | | | | |
| | 4.4.90.00 Aplicações Diretas | | | 38.000.000,00 | | 38.000.000,00 |
| 15 543 | Recuperação de Áreas Degradadas | | | 150.000,00 | | 150.000,00 |
| 15 543 73 | REDUÇÃO DAS ÁREAS DE RISCO | | | 150.000,00 | | 150.000,00 |
| 15 543 73 3.34 | EXECUÇÃO DE OBRAS DE CONTENÇÃO DE ENCOSTAS | | | 150.000,00 | | 150.000,00 |
| | - | | | | | |
| | 4.4.90.00 Aplicações Diretas | | | 150.000,00 | | 150.000,00 |
| 17 | Saneamento | | | 3.030.000,00 | | 3.030.000,00 |
| 17 512 | Saneamento Básico Urbano | | | 2.800.000,00 | | 2.800.000,00 |
| 17 512 74 | SANEAMENTO BÁSICO | | | 2.800.000,00 | | 2.800.000,00 |
| 17 512 74 3.46 | DESENVOLVER AÇÕES DE SANEAMENTO BÁSICO | | | 2.800.000,00 | | 2.800.000,00 |
| | - | | | | | |
| | 4.4.90.00 Aplicações Diretas | | | 2.800.000,00 | | 2.800.000,00 |
| 17 543 | Recuperação de Áreas Degradadas | | | 230.000,00 | | 230.000,00 |
| 17 543 73 | REDUÇÃO DAS ÁREAS DE RISCO | | | 230.000,00 | | 230.000,00 |
| 17 543 73 3.35 | MELHORIA DO SISTEMA DE MACRO E MICRO DRENAGEM | | | 230.000,00 | | 230.000,00 |
| | - | | | | | |
| | 4.4.90.00 Aplicações Diretas | | | 230.000,00 | | 230.000,00 |
| 25 | Energia | | | 50.000,00 | | 50.000,00 |
| 25 752 | Energia Elétrica | | | 50.000,00 | | 50.000,00 |
| 25 752 196 | URBANIZAÇÃO DE VIAS PÚBLICAS | | | 50.000,00 | | 50.000,00 |
| 25 752 196 1.210 | ILUMINAÇÃO DAS VIAS DAS PRAIAS DE GAIBU E ENSEADA DOS CORAIS | | | 50.000,00 | | 50.000,00 |
| | - | | | | | |
| | 4.4.90.00 Aplicações Diretas | | | 50.000,00 | | 50.000,00 |
| Total da Unidade Orçamentária | | | | 62.717.600,00 | 1.090.000,00 | 63.807.600,00 |
| Total da Unidade Gestora | | | | 62.717.600,00 | 1.090.000,00 | 63.807.600,00 |
| TOTAL GERAL | | | | 62.717.600,00 | 1.090.000,00 | 63.807.600,00 |

Entidades Consolidadas: Prefeitura Municipal do Cabo de Santo Agostinho, Fundo Municipal de Saúde do Cabo de Santo Agostinho, Faculdade de Ciências Humanas do Cabo de Santo Agostinho, Fundo Municipal de Assistência Social de Cabo de Santo Agostinho, Fundo Municipal de Desenvolvimento Social de Cabo de Santo Agostinho, FMDDCA - F. M. dos Direitos da Criança e Adolescente de Cabo de Santo Agostinho, CABOPREV - FUNDO PREVIDENCIÁRIO, CABOPREV - FUNDO FINANCEIRO, Câmara Municipal do Cabo de Santo Agostinho, TESTE, Câmara Municipal de Veradores

PREFEITURA MUNICIPAL DO CABO DE SANTO AGOSTINHO

Programa de Trabalho 2020

Unidade: 7102 SECRETARIA EXECUTIVA DE LIMPEZA PÚBLICA

Legislação: Leis Municipais nº 1.758, de 10/01/1997; 1.924, de 29/12/2000; 1.938, de 28/09/2001; 2.046, de 06/03/2003; 2.277, de 26/10/2005; 2.410, de 12/09/2007; 2.467, de 11/12/2008 e 2.610, de 29/12/2010.

Finalidade: Planejar, implantar, manter e controlar as políticas de limpeza pública no Município, de forma democrática e articulada com ou em parceria com as diversas formas de representação da sociedade, tendo como foco precípua desenvolver os serviços de: limpeza de galerias e canais; varrição do viário pavimentado; capinação do viário não pavimentado; coleta e transporte dos resíduos sólidos; coleta seletiva e adequada destinação final do lixo urbano; aterro sanitário; destinação adequada dos resíduos processados de entulhos e de construção; pintura de meio-fio e outros.



Programa de Trabalho de Governo

Valores em R\$ - Período: Orçamento/2020

Unidade Gestora: 1 - Prefeitura Municipal do Cabo de Santo Agostinho

Unidade Orçamentária: 7102 - SECRETARIA EXECUTIVA DE LIMPEZA PÚBLICA

| Código | Especificação | Não Orçamentária | Operação Especial | Projetos | Atividades | Total |
|--------------------------------------|---|------------------|-------------------|------------------|----------------------|----------------------|
| 4 | Administração | | | 20.000,00 | 1.790.000,00 | 1.810.000,00 |
| 4 122 | Administração Geral | | | 20.000,00 | 1.790.000,00 | 1.810.000,00 |
| 4 122 75 | APOIO ADMINISTRATIVO ÀS AÇÕES DA SECRETARIA EXECUTIVA DE LIMPEZA PÚBLICA | | | 20.000,00 | 1.790.000,00 | 1.810.000,00 |
| 4 122 75 1.191 | GESTÃO ADMINISTRATIVA DA SECRETARIA EXECUTIVA DE LIMPEZA PÚBLICA | | | 20.000,00 | | 20.000,00 |
| | - | | | | | |
| | 4.4.90.00 Aplicações Diretas | | | 20.000,00 | | 20.000,00 |
| 4 122 75 8.74 | GESTÃO ADMINISTRATIVA DA SECRETARIA EXECUTIVA DE LIMPEZA PÚBLICA | | | | 1.790.000,00 | 1.790.000,00 |
| | - | | | | | |
| | 3.1.90.00 Aplicações Diretas | | | | 1.600.000,00 | 1.600.000,00 |
| | 3.1.91.00 Aplicação Direta Decorrente de Operação entre Órgãos, Fundos e Entidades Integrantes dos Orçamentos Fiscal e da Seguridade Social | | | | 170.000,00 | 170.000,00 |
| | 3.3.90.00 Aplicações Diretas | | | | 20.000,00 | 20.000,00 |
| 15 | Urbanismo | | | 20.000,00 | 43.050.000,00 | 43.070.000,00 |
| 15 452 | Serviços Urbanos | | | 20.000,00 | 43.050.000,00 | 43.070.000,00 |
| 15 452 76 | LIMPEZA URBANA E DESTINAÇÃO DE RESÍDUOS SÓLIDOS | | | 20.000,00 | 43.050.000,00 | 43.070.000,00 |
| 15 452 76 1.192 | AQUISIÇÃO DE EQUIPAMENTOS PARA LIMPEZA URBANA | | | 20.000,00 | | 20.000,00 |
| | - | | | | | |
| | 4.4.90.00 Aplicações Diretas | | | 20.000,00 | | 20.000,00 |
| 15 452 76 2.325 | MANUTENÇÃO DAS AÇÕES DE FISCALIZAÇÃO DA LIMPEZA URBANA | | | | 50.000,00 | 50.000,00 |
| | MANUTENÇÃO DAS AÇÕES DE FISCALIZAÇÃO DA LIMPEZA URBANA | | | | | |
| | 3.3.90.00 Aplicações Diretas | | | | 50.000,00 | 50.000,00 |
| 15 452 76 4.72 | COLETA, TRANSPORTE E DISPOSIÇÃO FINAL DO LIXO | | | | 43.000.000,00 | 43.000.000,00 |
| | - | | | | | |
| | 3.3.90.00 Aplicações Diretas | | | | 43.000.000,00 | 43.000.000,00 |
| Total da Unidade Orçamentária | | | | 40.000,00 | 44.840.000,00 | 44.880.000,00 |
| Total da Unidade Gestora | | | | 40.000,00 | 44.840.000,00 | 44.880.000,00 |
| TOTAL GERAL | | | | 40.000,00 | 44.840.000,00 | 44.880.000,00 |

Entidades Consolidadas: Prefeitura Municipal do Cabo de Santo Agostinho, Fundo Municipal de Saúde do Cabo de Santo Agostinho, Faculdade de Ciências Humanas do Cabo de Santo Agostinho, Fundo Municipal de Assistência Social de Cabo de Santo Agostinho, Fundo Municipal de Desenvolvimento Social de Cabo de Santo Agostinho, FMDDCA - F. M. dos Direitos da Criança e Adolescente de Cabo de Santo Agostinho, CABOPREV - FUNDO PREVIDENCIÁRIO, CABOPREV - FUNDO FINANCEIRO, Câmara Municipal do Cabo de Santo Agostinho, TESTE, Câmara Municipal de Veradores

PREFEITURA MUNICIPAL DO CABO DE SANTO AGOSTINHO

Programa de Trabalho

2020

Unidade: 7103 SUPERINTENDÊNCIA DE HABITAÇÃO

Legislação: Lei Municipal nº 2.467, de 11/12/2008.

Finalidade: Formular as diretrizes, definir e orientar a política municipal de habitação; desenvolver estudos e pesquisas sobre a realidade sócio econômica e habitacional; formular projetos e orçamentos de captação de recursos voltados para programas habitacionais destinados à população de baixa renda; desenvolver projetos residenciais, de loteamentos populares e de urbanização de favelas e ocupações; implementar projetos de regularização jurídica de áreas ocupadas; monitorar áreas de risco para reassentamentos; promover a participação da iniciativa privada e de outras organizações para viabilizar programas conjuntos na área habitacional; estimular a constituição de cooperativas e similares; apoiar o desenvolvimento de tecnologias alternativas para habitação; organizar audiências públicas, orientar e auxiliar os movimentos de moradia que estejam interessados em participar da promoção e implementação de políticas públicas; e assessorar o Secretário Municipal de Infraestrutura, na sua área de atuação.

M

J

Programa de Trabalho de Governo**Valores em R\$ - Período: Orçamento/2020****Unidade Gestora: 1 - Prefeitura Municipal do Cabo de Santo Agostinho****Unidade Orçamentária: 7103 - SUPERINTENDÊNCIA DE HABITAÇÃO**

| Código | Especificação | Não Orçamentária | Operação Especial | Projetos | Atividades | Total |
|-----------------|--|-------------------------|--------------------------|-----------------|-------------------|---------------|
| 4 | Administração | | | 30.000,00 | 680.000,00 | 710.000,00 |
| 4 122 | Administração Geral | | | 30.000,00 | 680.000,00 | 710.000,00 |
| 4 122 77 | APOIO ADMINISTRATIVO ÀS AÇÕES DA SUPERINTENDÊNCIA DE HABITAÇÃO | | | 30.000,00 | 680.000,00 | 710.000,00 |
| 4 122 77 1.194 | GESTÃO ADMINISTRATIVA DA SUPERINTENDÊNCIA DE HABITAÇÃO | | | 30.000,00 | | 30.000,00 |
| | - | | | | | |
| | 4.4.90.00 Aplicações Diretas | | | 30.000,00 | | 30.000,00 |
| 4 122 77 8.87 | GESTÃO ADMINISTRATIVA DA SUPERINTENDÊNCIA DE HABITAÇÃO | | | | 680.000,00 | 680.000,00 |
| | - | | | | | |
| | 3.1.90.00 Aplicações Diretas | | | | 600.000,00 | 600.000,00 |
| | 3.1.91.00 Aplicação Direta Decorrente de Operação entre Órgãos, Fundos e Entidades Integrantes dos Orçamentos Fiscal e da Seguridade Social | | | | 50.000,00 | 50.000,00 |
| | 3.3.90.00 Aplicações Diretas | | | | 30.000,00 | 30.000,00 |
| 15 | Urbanismo | | | 10.430.000,00 | | 10.430.000,00 |
| 15 451 | Infra-Estrutura Urbana | | | 10.430.000,00 | | 10.430.000,00 |
| 15 451 71 | ELABORAÇÃO E SUPERVISÃO DE PROJETOS | | | 30.000,00 | | 30.000,00 |
| 15 451 71 1.201 | PROJETOS E SERVIÇOS TÉCNICOS DE OBRAS PÚBLICAS | | | 15.000,00 | | 15.000,00 |
| | - | | | | | |
| | 4.4.90.00 Aplicações Diretas | | | 15.000,00 | | 15.000,00 |
| 15 451 71 1.202 | SUPERVISÃO DE OBRAS PÚBLICAS | | | 15.000,00 | | 15.000,00 |
| | - | | | | | |
| | 4.4.90.00 Aplicações Diretas | | | 15.000,00 | | 15.000,00 |
| 15 451 78 | OBRAS DE INFRAESTRUTURA URBANA | | | 10.400.000,00 | | 10.400.000,00 |
| 15 451 78 1.218 | EXECUTAR OBRAS DE INFRAESTRUTURA URBANA | | | 7.200.000,00 | | 7.200.000,00 |
| | - | | | | | |
| | 4.4.90.00 Aplicações Diretas | | | 7.200.000,00 | | 7.200.000,00 |
| 15 451 78 3.55 | EXECUTAR AÇÕES DE PREVENÇÃO DE RISCO NO MUNICÍPIO | | | 3.200.000,00 | | 3.200.000,00 |
| | INICIATIVA: Promover a construção e melhoria urbanística, incluindo obras de contenção de encostas, construção e revestimento de canais, saneamento básico urbano, drenagens e pavimentação de ruas. | | | | | |
| | 4.4.90.00 Aplicações Diretas | | | 3.200.000,00 | | 3.200.000,00 |
| | DESCRICÃO: Execução de diversas obras de infraestrutura urbana. | | | | | |
| 16 | Habitação | | | 37.000,00 | 50.000,00 | 87.000,00 |
| 16 482 | Habitação Urbana | | | 37.000,00 | 50.000,00 | 87.000,00 |
| 16 482 79 | "CASA NOVA" | | | 20.000,00 | 10.000,00 | 30.000,00 |
| 16 482 79 2.283 | EXECUTAR AS AÇÕES DO "PROJETO CASA NOVA" | | | | 5.000,00 | 5.000,00 |
| | - | | | | | |
| | 3.3.90.00 Aplicações Diretas | | | | 5.000,00 | 5.000,00 |
| 16 482 79 2.314 | PROMOVER AS AÇÕES DO PROJETO "CABO EM CORES" | | | | 5.000,00 | 5.000,00 |
| | - | | | | | |
| | 3.3.90.00 Aplicações Diretas | | | | 5.000,00 | 5.000,00 |
| 16 482 79 3.51 | EXECUTAR AS AÇÕES DO "PROJETO CASA NOVA" | | | 20.000,00 | | 20.000,00 |
| | - | | | | | |
| | 4.4.90.00 Aplicações Diretas | | | 20.000,00 | | 20.000,00 |
| 16 482 80 | "CARTÃO REFORMA" EM PARCERIA COM O GOVERNO FEDERAL | | | 17.000,00 | 40.000,00 | 57.000,00 |
| 16 482 80 1.193 | AQUISIÇÃO DE EQUIPAMENTOS PARA A ASSISTÊNCIA TÉCNICA DO PROGRAMA CARTÃO REFORMA | | | 17.000,00 | | 17.000,00 |
| | - | | | | | |

Município do Cabo de Santo AgostinhoPraça Praça Ministro André Cavalcante, s/n - Centro - 54.505-320 - Cabo de Santo Agostinho/ PE
CNPJ: 11.294.402/0001-62

Usuário: Zeferino Santos Pereira

Chave de autenticação: 1523-7884-155

138

Página

2 / 2

Programa de Trabalho de Governo

Valores em R\$ - Período: Orçamento/2020

Unidade Orçamentária: 7103 - SUPERINTENDÊNCIA DE HABITAÇÃO

| Código | Especificação | Não Orçamentária | Operação Especial | Projetos | Atividades | Total |
|--------------------------------------|--|------------------|-------------------|----------------------|-------------------|----------------------|
| 4.4.90.00 | Aplicações Diretas | | | 17.000,00 | | 17.000,00 |
| 16 482 80 2.282 | ASSISTÊNCIA TÉCNICA AO PROGRAMA CARTÃO REFORMA | | | | 40.000,00 | 40.000,00 |
| - | | | | | | |
| 3.3.90.00 | Aplicações Diretas | | | | 40.000,00 | 40.000,00 |
| Total da Unidade Orçamentária | | | | 10.497.000,00 | 730.000,00 | 11.227.000,00 |
| Total da Unidade Gestora | | | | 10.497.000,00 | 730.000,00 | 11.227.000,00 |
| TOTAL GERAL | | | | 10.497.000,00 | 730.000,00 | 11.227.000,00 |

Entidades Consolidadas: Prefeitura Municipal do Cabo de Santo Agostinho, Fundo Municipal de Saúde do Cabo de Santo Agostinho, Faculdade de Ciências Humanas do Cabo de Santo Agostinho, Fundo Municipal de Assistência Social de Cabo de Santo Agostinho, Fundo Municipal de Desenvolvimento Social de Cabo de Santo Agostinho, FMDDCA - F. M. dos Direitos da Criança e Adolescente de Cabo de Santo Agostinho, CABOPREV - FUNDO PREVIDENCIÁRIO, CABOPREV - FUNDO FINANCEIRO, Câmara Municipal do Cabo de Santo Agostinho, TESTE, Câmara Municipal de Veradores

PREFEITURA MUNICIPAL DO CABO DE SANTO AGOSTINHO

Programa de Trabalho 2020

Unidade: 7104 FUNDO MUNICIPAL DE INVESTIMENTOS - FMI

Legislação: Lei Municipal nº 2.933, de 30/04/2013; E 2.963, DE 30/12/2013

Finalidade: Desenvolver a implantação dos Planos de Trabalho Municipal de investimentos, através de transferências fundo a fundo, bem como de outras fontes complementares de recursos destinados a projetos municipais nas áreas de infraestrutura urbana e rural, educação, saúde, segurança, desenvolvimento social, meio ambiente e sustentabilidade.



Município do Cabo de Santo AgostinhoPraça Praga Ministro André Cavalcante, s/n - Centro - 54.505-320 - Cabo de Santo Agostinho/ PE
CNPJ: 11.294.402/0001-62

Usuário: Zeferino Santos Pereira

Chave de autenticação: 1809-7569-077

140

Página

1 / 1

Programa de Trabalho de Governo

Valores em R\$ - Período: Orçamento/2020

Unidade Gestora: 1 - Prefeitura Municipal do Cabo de Santo Agostinho

Unidade Orçamentária: 7104 - FUNDO MUNICIPAL DE INVESTIMENTO - FMI

| Código | Especificação | Não Orçamentária | Operação Especial | Projetos | Atividades | Total |
|--------------------------------------|--|------------------|-------------------|---------------------|------------|---------------------|
| 15 | Urbanismo | | | 1.300.000,00 | | 1.300.000,00 |
| 15 451 | Infra-Estrutura Urbana | | | 1.300.000,00 | | 1.300.000,00 |
| 15 451 81 | FORTALECIMENTO DO DESENVOLVIMENTO EM ÁREAS ESTRATÉGICAS DO FUNDO MUNICIPAL DE INVESTIMENTO (FMI) | | | 1.300.000,00 | | 1.300.000,00 |
| 15 451 81 3.145 | DESENVOLVIMENTO DAS AÇÕES SOCIAIS EM ÁREAS ESTRATÉGICAS | | | 1.300.000,00 | | 1.300.000,00 |
| | DESENVOLVIMENTO DAS AÇÕES SOCIAIS EM ÁREAS ESTRATÉGICAS | | | | | |
| 4.4.90.00 | Aplicações Diretas | | | 1.300.000,00 | | 1.300.000,00 |
| Total da Unidade Orçamentária | | | | 1.300.000,00 | | 1.300.000,00 |
| Total da Unidade Gestora | | | | 1.300.000,00 | | 1.300.000,00 |
| TOTAL GERAL | | | | 1.300.000,00 | | 1.300.000,00 |

Entidades Consolidadas: Prefeitura Municipal do Cabo de Santo Agostinho, Fundo Municipal de Saúde do Cabo de Santo Agostinho, Faculdade de Ciências Humanas do Cabo de Santo Agostinho, Fundo Municipal de Assistência Social de Cabo de Santo Agostinho, Fundo Municipal de Desenvolvimento Social de Cabo de Santo Agostinho, FMDDCA - F. M. dos Direitos da Criança e Adolescente de Cabo de Santo Agostinho, CABOPREV - FUNDO PREVIDENCIÁRIO, CABOPREV - FUNDO FINANCEIRO, Câmara Municipal do Cabo de Santo Agostinho, TESTE, Câmara Municipal de Veradores

d

3

PREFEITURA MUNICIPAL DO CABO DE SANTO AGOSTINHO

Programa de Trabalho 2020

Unidade: 7105 FUNDO MUNICIPAL DE HABITAÇÃO DE INTERESSE SOCIAL - FMHIS

Legislação: Leis Municipais nº 2.445, de 10/03/2008; E 2.921, DE 12/12/2012

Finalidade: Proporcionar apoio e suporte financeiro à implementação de programas habitacionais, respeitando as normas e procedimentos para a realização da política municipal de habitação do Cabo de Santo Agostinho



Programa de Trabalho de Governo

Valores em R\$ - Período: Orçamento/2020

Unidade Gestora: **1 - Prefeitura Municipal do Cabo de Santo Agostinho**Unidade Orçamentária: **7105 - FUNDO MUNICIPAL DE HABITAÇÃO DE INTERESSE SOCIAL - FMHIS**

| Código | Especificação | Não Orçamentária | Operação Especial | Projetos | Atividades | Total |
|--------------------------------------|--|------------------|-------------------|-------------------|------------------|-------------------|
| 15 | Urbanismo | | | 30.000,00 | 50.000,00 | 80.000,00 |
| 15 451 | Infra-Estrutura Urbana | | | 30.000,00 | 50.000,00 | 80.000,00 |
| 15 451 82 | PLANO LOCAL DE HABITAÇÃO DE INTERESSE SOCIAL | | | 30.000,00 | 50.000,00 | 80.000,00 |
| 15 451 82 1.51 | OBRAS DE URBANIZAÇÃO EM ASSENTAMENTOS PRECÁRIOS INICIATIVA: Melhorar as condições habitacionais da população. | | | 30.000,00 | | 30.000,00 |
| | DESCRICAÇÃO: O programa promoverá a redução das desigualdades sociais e o déficit habitacional através de obras de urbanização de assentamentos precários, bem como da regularização urbanística e fundiária de assentamentos habitacionais da população de baixa renda. Regularização fundiária Charneca. | | | | | |
| | 4.4.90.00 Aplicações Diretas | | | 30.000,00 | | 30.000,00 |
| 15 451 82 2.132 | REGULARIZAÇÃO URBANÍSTICA E FUNDIÁRIA DE ASSENTAMENTOS HABITACIONAIS DA POPULAÇÃO DE MENOR RENDA DO MUNICÍPIO | | | | 30.000,00 | 30.000,00 |
| | - | | | | | |
| | 3.3.90.00 Aplicações Diretas | | | | 30.000,00 | 30.000,00 |
| 15 451 82 2.284 | APOIO ÀS AÇÕES DO PROGRAMA PLANO LOCAL DE HABITAÇÃO DE INTERESSE SOCIAL | | | | 20.000,00 | 20.000,00 |
| | - | | | | | |
| | 3.3.90.00 Aplicações Diretas | | | | 20.000,00 | 20.000,00 |
| 16 | Habitação | | | 87.400,00 | 30.000,00 | 117.400,00 |
| 16 482 | Habitação Urbana | | | 87.400,00 | 30.000,00 | 117.400,00 |
| 16 482 82 | PLANO LOCAL DE HABITAÇÃO DE INTERESSE SOCIAL | | | 87.400,00 | 30.000,00 | 117.400,00 |
| 16 482 82 1.52 | EXPANSÃO HABITACIONAL DE INTERESSE SOCIAL INICIATIVA: Melhorar as condições habitacionais da população. | | | 87.400,00 | | 87.400,00 |
| | DESCRICAÇÃO: O programa promoverá a redução das desigualdades sociais e o déficit habitacional através de obras de urbanização de assentamentos precários, bem como da regularização urbanística e fundiária de assentamentos habitacionais da população de baixa renda. | | | | | |
| | 4.4.90.00 Aplicações Diretas | | | 87.400,00 | | 87.400,00 |
| 16 482 82 2.133 | MANUTENÇÃO DAS AÇÕES ADMINISTRATIVAS DO FMHIS | | | | 30.000,00 | 30.000,00 |
| | - | | | | | |
| | 3.3.90.00 Aplicações Diretas | | | | 30.000,00 | 30.000,00 |
| Total da Unidade Orçamentária | | | | 117.400,00 | 80.000,00 | 197.400,00 |
| Total da Unidade Gestora | | | | 117.400,00 | 80.000,00 | 197.400,00 |
| TOTAL GERAL | | | | 117.400,00 | 80.000,00 | 197.400,00 |

Entidades Consolidadas: Prefeitura Municipal do Cabo de Santo Agostinho, Fundo Municipal de Saúde do Cabo de Santo Agostinho, Faculdade de Ciências Humanas do Cabo de Santo Agostinho, Fundo Municipal de Assistência Social de Cabo de Santo Agostinho, Fundo Municipal de Desenvolvimento Social de Cabo de Santo Agostinho, FMDDCA - F. M. dos Direitos da Criança e Adolescente de Cabo de Santo Agostinho, CABOPREV - FUNDO PREVIDENCIÁRIO, CABOPREV - FUNDO FINANCEIRO, Câmara Municipal do Cabo de Santo Agostinho, TESTE, Câmara Municipal de Veradores

3

d

M

d

SECRETARIA MUNICIPAL DE DEFESA SOCIAL

PREFEITURA MUNICIPAL DO CABO DE SANTO

AGOSTINHO Programa de Trabalho 2020

Unidade: 8100 SECRETARIA MUNICIPAL DE DEFESA SOCIAL – ADMINISTRAÇÃO DIRETA

Legislação: Leis Municipais nº 1.938, de 28/09/2001; 2.046, de 06/03/2003; 2.277, de 26/10/2005; 2.410, de 12/09/2007; 2.467, de 11/12/2008 e 2.584, de 27/08/2010.

Finalidade: Formular, articular e implementar, no âmbito municipal, as políticas de segurança efetiva e contínua à comunidade; administrar o contingente da Guarda Municipal do Cabo de Santo Agostinho; auxiliar o Estado no exercício das atividades de segurança pública, mediante política governamental própria; promover ações integradas de prevenção e defesa civil; formular, articular e implementar a política de transporte e trânsito no Município; atuar de maneira preventiva, participativa e articulada, visando à convivência cidadã; integrar as ações de sua competência com os demais órgãos de Defesa Social do Município, Estado e Governo Federal; e assessorar o Chefe do Poder Executivo em assuntos relativos à sua área de atuação.



Programa de Trabalho de Governo

Valores em R\$ - Período: Orçamento/2020

Unidade Gestora: 1 - Prefeitura Municipal do Cabo de Santo Agostinho

Unidade Orçamentária: 8100 - SECRETARIA MUNICIPAL DE DEFESA SOCIAL - ADMINISTRAÇÃO DIRETA

| Código | Especificação | Não Orçamentária | Operação Especial | Projetos | Atividades | Total |
|----------------|---|------------------|-------------------|--------------|---------------|---------------|
| 4 | Administração | | | 200.000,00 | 27.767.000,00 | 27.967.000,00 |
| 4 122 | Administração Geral | | | 200.000,00 | 27.667.000,00 | 27.867.000,00 |
| 4 122 83 | APOIO ADMINISTRATIVO ÀS AÇÕES DA SECRETARIA MUNICIPAL DE DEFESA SOCIAL | | | 200.000,00 | 27.667.000,00 | 27.867.000,00 |
| 4 122 83 1.182 | GESTÃO ADMINISTRATIVA DA SECRETARIA MUNICIPAL DE DEFESA SOCIAL | | | 200.000,00 | | 200.000,00 |
| | - | | | | | |
| | 4.4.90.00 Aplicações Diretas | | | 200.000,00 | | 200.000,00 |
| 4 122 83 8.95 | GESTÃO ADMINISTRATIVA DA SECRETARIA MUNICIPAL DE DEFESA SOCIAL | | | | 27.667.000,00 | 27.667.000,00 |
| | - | | | | | |
| | 3.1.90.00 Aplicações Diretas | | | | 24.000.000,00 | 24.000.000,00 |
| | 3.1.91.00 Aplicação Direta Decorrente de Operação entre Órgãos, Fundos e Entidades Integrantes dos Orçamentos Fiscal e da Seguridade Social | | | | 3.567.000,00 | 3.567.000,00 |
| | 3.3.90.00 Aplicações Diretas | | | | 100.000,00 | 100.000,00 |
| 4 128 | Formação de Recursos Humanos | | | | 100.000,00 | 100.000,00 |
| 4 128 84 | QUALIFICAÇÃO DOS FUNCIONÁRIOS DA SECRETARIA MUNICIPAL DE DEFESA SOCIAL | | | | 100.000,00 | 100.000,00 |
| 4 128 84 2.274 | QUALIFICAÇÃO, DESENVOLVIMENTO E PROMOÇÃO DE RECURSOS HUMANOS DA SMDS | | | | 100.000,00 | 100.000,00 |
| | - | | | | | |
| | 3.3.90.00 Aplicações Diretas | | | | 100.000,00 | 100.000,00 |
| 6 | Segurança Pública | | | 1.020.000,00 | 1.265.000,00 | 2.285.000,00 |
| 6 131 | Comunicação Social | | | | 5.000,00 | 5.000,00 |
| 6 131 85 | ARTICULANDO COM A SOCIEDADE - GESTÃO DEMOCRÁTICA POPULAR | | | | 5.000,00 | 5.000,00 |
| 6 131 85 2.276 | APOIO ÀS AÇÕES DO PROGRAMA ARTICULANDO COM A SOCIEDADE - GESTÃO DEMOCRÁTICA POPULAR | | | | 5.000,00 | 5.000,00 |
| | Detalhamento/Sub-Ação | | | | | |
| | APOIAR E MANTER OS CONSELHOS MUNICIPAIS LIGADOS A SMDS | | | | | |
| | ACOMPANHAR A EXECUÇÃO DOS FUNDOS E COMISSÕES | | | | | |
| | 3.3.90.00 Aplicações Diretas | | | | 5.000,00 | 5.000,00 |
| 6 181 | Policimento | | | 510.000,00 | 510.000,00 | 1.020.000,00 |
| 6 181 86 | PACTO DE SEGURANÇA PÚBLICA MUNICIPAL | | | 100.000,00 | | 100.000,00 |
| 6 181 86 1.189 | CONSTRUIR, EQUIPAR E REFORMAR A SEDE DA SMDS, COMANDO DA GUARDA MUNICIPAL, ACADEMIA DA GUARDA MUNICIPAL, NÚCLEOS DE APOIO E ÓRGÃOS LIGADOS A SMDS | | | 100.000,00 | | 100.000,00 |
| | - | | | | | |
| | 4.4.90.00 Aplicações Diretas | | | 100.000,00 | | 100.000,00 |
| 6 181 87 | CONTROLE PERMANENTE DE ÍNDICES DE CRIMINALIDADE | | | 10.000,00 | 10.000,00 | 20.000,00 |
| 6 181 87 1.184 | APOIO ÀS AÇÕES DE INVESTIMENTO DO PROGRAMA DE CONTROLE PERMANENTE DE ÍNDICES DE CRIMINALIDADE | | | 10.000,00 | | 10.000,00 |
| | Detalhamento/Sub-Ação | | | | | |
| | MANTER O SERVIÇO DE OUVIDORIA DA SMDS | | | | | |
| | MANTER O SISTEMA MUNICIPAL DE INTELIGÊNCIA E SEGURANÇA | | | | | |
| | MANTER O SERVIÇO DE CORREGEDORIA DA SMDS | | | | | |
| | DESENVOLVER AÇÕES E OPERAÇÕES ESPECIAIS | | | | | |
| | 4.4.90.00 Aplicações Diretas | | | 10.000,00 | | 10.000,00 |
| 6 181 87 2.277 | APOIO ÀS AÇÕES DO PROGRAMA DE CONTROLE PERMANENTE DE ÍNDICES DE CRIMINALIDADE | | | | 10.000,00 | 10.000,00 |
| | Detalhamento/Sub-Ação | | | | | |
| | MANTER O SERVIÇO DE OUVIDORIA DA SMDS | | | | | |
| | MANTER O SISTEMA MUNICIPAL DE INTELIGÊNCIA E SEGURANÇA | | | | | |
| | MANTER O SERVIÇO DE CORREGEDORIA DA SMDS | | | | | |
| | DESENVOLVER AÇÕES E OPERAÇÕES ESPECIAIS | | | | | |
| | 3.3.90.00 Aplicações Diretas | | | | 10.000,00 | 10.000,00 |

Programa de Trabalho de Governo

Valores em R\$ - Período: Orçamento/2020

Unidade Orçamentária: 8100 - SECRETARIA MUNICIPAL DE DEFESA SOCIAL - ADMINISTRAÇÃO DIRETA

| Código | Especificação | Não Orçamentária | Operação Especial | Projetos | Atividades | Total |
|----------------|---|------------------|-------------------|------------|------------|------------|
| 6 181 88 | GUARDA MUNICIPAL - PROTETORA, COMPANHEIRA E AMIGA | | | 400.000,00 | 500.000,00 | 900.000,00 |
| 6 181 88 1.185 | APOIO ÀS AÇÕES DE INVESTIMENTO DO PROGRAMA GUARDA MUNICIPAL - PROTETORA, COMPANHEIRA E AMIGA Detalhamento/Sub-Ação APOIO ÀS AÇÕES DA GUARDA MUNICIPAL DO CABO DE SANTO AGOSTINHO, VISANDO MANTER A INFRAESTRUTURA DO ÓRGÃO E PROMOVER O CONTROLE DA VIOLÊNCIA ADQUIRIR E MANTER O ARMAMENTO LETAL E NÃO LETAL, MUNIÇÃO E INSUMOS PARA USO DA GUARDA MUNICIPAL ADQUIRIR E MANTER INSTRUMENTOS MUSICAIS PARA USO DA BANDA DA GUARDA MUNICIPAL ADQUIRIR E MANTER INFRAESTRUTURA DA GUARDA AMBIENTAL, CICLO PATRULHA, ROMU, GUARDA DE TRÂNSITO E PATRIMONIAL AMPLIAR AÇÕES DA ROMU ATRAVÉS DE AQUISIÇÃO DE BENS MÓVEIS E IMÓVEIS E EQUIPAMENTOS | | | 400.000,00 | | 400.000,00 |
| 6 181 88 2.278 | APOIO ÀS AÇÕES DO PROGRAMA GUARDA MUNICIPAL - PROTETORA, COMPANHEIRA E AMIGA Detalhamento/Sub-Ação APOIO ÀS AÇÕES DA GUARDA MUNICIPAL DO CABO DE SANTO AGOSTINHO, VISANDO MANTER A INFRAESTRUTURA DO ÓRGÃO E PROMOVER O CONTROLE DA VIOLÊNCIA ADQUIRIR E MANTER O ARMAMENTO LETAL E NÃO LETAL, MUNIÇÃO E INSUMOS PARA USO DA GUARDA MUNICIPAL ADQUIRIR FARDAMENTO E APETRECHOS PARA USO DA GUARDA MUNICIPAL ADQUIRIR E MANTER INSTRUMENTOS MUSICAIS PARA USO DA BANDA DA GUARDA MUNICIPAL ADQUIRIR E MANTER INFRAESTRUTURA DA GUARDA AMBIENTAL, CICLO PATRULHA, ROMU, GUARDA DE TRÂNSITO E PATRIMONIAL | | | | 500.000,00 | 500.000,00 |
| 6 182 | Defesa Civil | | | 300.000,00 | 250.000,00 | 550.000,00 |
| 6 182 89 | DEFESA CIVIL E SALVAMENTO AQUÁTICO | | | 300.000,00 | 250.000,00 | 550.000,00 |
| 6 182 89 1.186 | APOIO ÀS AÇÕES DE INVESTIMENTO NA DEFESA CIVIL E SALVAMENTO AQUÁTICO Detalhamento/Sub-Ação ADQUIRIR INSUMOS, EQUIPAMENTOS, MATERIAL DE SALVAMENTO E VEÍCULOS AQUÁTICOS E TERRESTRES MOTORIZADOS E NÃO MOTORIZADOS PARA AÇÕES DE DEFESA CIVIL E SALVAMENTO AQUÁTICO MANTER E AMPLIAR A INFRAESTRUTURA DE APOIO ÀS AÇÕES DE DEFESA CIVIL DO MUNICÍPIO ADQUIRIR EQUIPAMENTOS E TECNOLOGIAS PARA REALIZAÇÃO DOS TRABALHOS DE PREVENÇÃO EM ÁREAS DE RISCO CONSTRUÇÃO DE NÚCLEO DE OBSERVAÇÕES DE SALVAMENTO AQUÁTICO EXPANSÃO DO VÍDEO MONITORAMENTO EQUIPAMENTOS ELETRÔNICOS DE FISCALIZAÇÃO INICIATIVA: Adquirir equipamentos, câmeras e meios de comunicação. Implantar radares e lombadas eletrônicas de fiscalização de trânsito. DESCRIÇÃO: Fiscalização do trânsito e segurança municipal. Implantação de equipamentos de fiscalização eletrônica. | | | 300.000,00 | | 300.000,00 |
| 6 182 89 2.279 | APOIO ÀS AÇÕES DE DEFESA CIVIL E SALVAMENTO AQUÁTICO Detalhamento/Sub-Ação ADQUIRIR INSUMOS, EQUIPAMENTOS, MATERIAL DE SALVAMENTO E VEÍCULOS AQUÁTICOS E TERRESTRES MOTORIZADOS E NÃO MOTORIZADOS PARA AÇÕES DE DEFESA CIVIL E SALVAMENTO AQUÁTICO MANTER E AMPLIAR A INFRAESTRUTURA DE APOIO ÀS AÇÕES DE DEFESA CIVIL DO MUNICÍPIO TREINAMENTO DE RH PARA ATIVIDADES DE DEFESA CIVIL ADQUIRIR LONAS PLÁSTICAS E MATERIAIS PARA PREVENÇÃO E CONTENÇÃO DE BARREIRAS E ENCOSTAS ATENDER, FISCALIZAR E MONITORAR AS ÁREAS EM SITUAÇÃO DE RISCO REALIZAR VISTORIAS DE MORADIAS EM ÁREAS DE RISCO OU NÃO, ELABORANDO LAUDOS TÉCNICOS E PROMOVENDO ATIVIDADES DE PREVENÇÃO | | | | 250.000,00 | 250.000,00 |
| 6 183 | Informação e Inteligência | | | 210.000,00 | 500.000,00 | 710.000,00 |
| 6 183 90 | VÍDEO MONITORAMENTO | | | 210.000,00 | 500.000,00 | 710.000,00 |
| 6 183 90 1.187 | EXPANDIR O VÍDEO MONITORAMENTO COM AQUISIÇÃO DE EQUIPAMENTOS, CÂMERAS E MEIOS DE COMUNICAÇÃO PARA FISCALIZAR O TRÂNSITO E A SEGURANÇA | | | 210.000,00 | | 210.000,00 |
| 6 183 90 2.280 | APOIO ÀS AÇÕES DE VÍDEO MONITORAMENTO | | | 210.000,00 | 500.000,00 | 710.000,00 |

Município do Cabo de Santo AgostinhoPraça Praça Ministro André Cavalcante, s/n - Centro - 54.505-320 - Cabo de Santo Agostinho/ PE
CNPJ: 11.294.402/0001-62

Usuário: Zeferino Santos Pereira

Chave de autenticação: 1422-5512-046

147

Página

3 / 3

Programa de Trabalho de Governo**Valores em R\$ - Período: Orçamento/2020****Unidade Orçamentária: 8100 - SECRETARIA MUNICIPAL DE DEFESA SOCIAL - ADMINISTRAÇÃO DIRETA**

| Código | Especificação | Não Orçamentária | Operação Especial | Projetos | Atividades | Total |
|--------------------------------------|---|-------------------------|--------------------------|---------------------|----------------------|----------------------|
| 3.3.90.00 | Aplicações Diretas | | | | 500.000,00 | 500.000,00 |
| 26 | Transporte | | | 300.000,00 | 500.000,00 | 800.000,00 |
| 26 452 | Serviços Urbanos | | | 300.000,00 | 500.000,00 | 800.000,00 |
| 26 452 91 | TRANSPORTE E TRÂNSITO DEMOCRÁTICO POPULAR | | | 300.000,00 | 500.000,00 | 800.000,00 |
| 26 452 91 1.183 | AÇÕES DE INVESTIMENTO DO SISTEMA DE TRANSPORTE PÚBLICO DE PASSAGEIROS Detalhamento/Sub-Ação MELHORAR O SISTEMA EXISTENTE PROMOVER, MANTER E FISCALIZAR A SINALIZAÇÃO, CIRCULAÇÃO E O TRÂNSITO DO MUNICÍPIO MANTER A INFRAESTRUTURA DE APOIO À GERÊNCIA DE TRÂNSITO E TRANSPORTE COM AQUISIÇÃO DE BENS MÓVEIS E IMÓVEIS, INSUMOS E DEMAIS EQUIPAMENTOS DE USO DO TRÂNSITO IMPLANTAR ÁREAS DE ESTACIONAMENTO ROTATIVO NO MUNICÍPIO ZONA AZUL INICIATIVA: Implantação e execução da Lei de Estacionamentos (Zona Azul Municipal). DESCRIÇÃO: Organização do estacionamento municipal. | | | 300.000,00 | | 300.000,00 |
| 26 452 91 2.275 | MANUTENÇÃO DAS AÇÕES DO SISTEMA DE TRANSPORTE PÚBLICO DE PASSAGEIROS Detalhamento/Sub-Ação MELHORAR O SISTEMA EXISTENTE PROMOVER, MANTER E FISCALIZAR A SINALIZAÇÃO, CIRCULAÇÃO E O TRÂNSITO DO MUNICÍPIO ELABORAR E ASSEGURAR O PLANO DE MOBILIDADE URBANA MANTER A INFRAESTRUTURA DE APOIO À GERÊNCIA DE TRÂNSITO E TRANSPORTE COM AQUISIÇÃO DE BENS MÓVEIS E IMÓVEIS, INSUMOS E DEMAIS EQUIPAMENTOS DE USO DO TRÂNSITO MANTER A BILHETAGEM ELETRÔNICA PARA O TRANSPORTE PÚBLICO MUNICIPAL | | | | 500.000,00 | 500.000,00 |
| 3.3.90.00 | Aplicações Diretas | | | | 500.000,00 | 500.000,00 |
| Total da Unidade Orçamentária | | | | 1.520.000,00 | 29.532.000,00 | 31.052.000,00 |
| Total da Unidade Gestora | | | | 1.520.000,00 | 29.532.000,00 | 31.052.000,00 |
| TOTAL GERAL | | | | 1.520.000,00 | 29.532.000,00 | 31.052.000,00 |

Entidades Consolidadas: Prefeitura Municipal do Cabo de Santo Agostinho, Fundo Municipal de Saúde do Cabo de Santo Agostinho, Faculdade de Ciências Humanas do Cabo de Santo Agostinho, Fundo Municipal de Assistência Social de Cabo de Santo Agostinho, Fundo Municipal de Desenvolvimento Social de Cabo de Santo Agostinho, FMDDCA - F. M. dos Direitos da Criança e Adolescente de Cabo de Santo Agostinho, CABOPREV - FUNDO PREVIDENCIÁRIO, CABOPREV - FUNDO FINANCEIRO, Câmara Municipal do Cabo de Santo Agostinho, TESTE, Câmara Municipal de Veradores

✓

M

**SECRETARIA MUNICIPAL DE COORDENAÇÃO REGIONAL E
SERVIÇOS PÚBLICOS**

PREFEITURA MUNICIPAL DO CABO DE SANTO

AGOSTINHO Programa de Trabalho 2020

Unidade: 9100 SECRETARIA MUNICIPAL DE COORDENAÇÃO REGIONAL E SERVIÇOS PÚBLICOS – ADMINISTRAÇÃO DIRETA

Legislação: Leis Municipais nº 2.467, de 11/12/2008 e 2.610, de 29/12/2010.

Finalidade: Coordenar as ações da Administração Pública Municipal em nível regional, operando como agente de mobilização, com vistas a aproximar as ações governamentais das demandas dos cidadãos; desenvolver novas centralidades a partir do aprimoramento da qualidade do espaço urbano dos bairros; desenvolver mecanismos de participação comunitária, em articulação com a Secretaria Municipal de Governo e Orçamento Participativo; realizar serviços de manutenção e reformas, focando especialmente: as vias pavimentadas e não pavimentadas, inclusive operações de tapa-buraco; reforma e manutenção de praças, jardins, estádios desportivos, cemitérios e outros espaços públicos; as vias vicinais; a movimentação de terras em áreas públicas; reforma e manutenção de escolas, postos de saúde e de outros prédios da administração pública municipal.

Programa de Trabalho de Governo

Valores em R\$ - Período: Orçamento/2020

Unidade Gestora: 1 - Prefeitura Municipal do Cabo de Santo Agostinho

Unidade Orçamentária: 9100 - SECRETARIA MUNICIPAL DE COORDENAÇÃO REGIONAL E SERVIÇO PÚBLICO - ADMINISTRAÇÃO DIRETA

| Código | Especificação | Não Orçamentária | Operação Especial | Projetos | Atividades | Total |
|--------------------|--|------------------|-------------------|---------------|---------------|---------------|
| 15 | Urbanismo | | | 10.100.000,00 | 11.450.000,00 | 21.550.000,00 |
| 15 451 | Infra-Estrutura Urbana | | | 4.260.000,00 | 6.300.000,00 | 10.560.000,00 |
| 15 451 93 | MANUTENÇÃO E RECUPERAÇÃO DE VIAS PÚBLICAS | | | 1.000.000,00 | 2.000.000,00 | 3.000.000,00 |
| 15 451 93 1.77 | RECUPERAÇÃO DE VIAS PÚBLICAS | | | 1.000.000,00 | | 1.000.000,00 |
| | - | | | | | |
| | 4.4.90.00 Aplicações Diretas | | | 1.000.000,00 | | 1.000.000,00 |
| 15 451 93 4.74 | MANUTENÇÃO DE VIAS PÚBLICAS | | | | 2.000.000,00 | 2.000.000,00 |
| | - | | | | | |
| | 3.3.90.00 Aplicações Diretas | | | | 2.000.000,00 | 2.000.000,00 |
| 15 451 95 | REVITALIZAÇÃO E AMPLIAÇÃO DE EDIFICAÇÕES MUNICIPAIS | | | 1.010.000,00 | 1.500.000,00 | 2.510.000,00 |
| 15 451 95 2.171 | AMPLIAÇÃO, REFORMA, RECUPERAÇÃO E MELHORIA DE PRÉDIOS | | | | 1.500.000,00 | 1.500.000,00 |
| | - | | | | | |
| | 3.3.90.00 Aplicações Diretas | | | | 1.500.000,00 | 1.500.000,00 |
| 15 451 95 3.22 | AQUISIÇÃO, AMPLIAÇÃO, REFORMA, RECUPERAÇÃO E MELHORIA DE PRÉDIOS | | | 1.010.000,00 | | 1.010.000,00 |
| | - | | | | | |
| | 4.4.90.00 Aplicações Diretas | | | 1.000.000,00 | | 1.000.000,00 |
| | 4.5.90.00 Aplicações Diretas | | | 10.000,00 | | 10.000,00 |
| 15 451 96 | MELHORIA URBANA E ACESSIBILIDADE | | | 50.000,00 | 800.000,00 | 850.000,00 |
| 15 451 96 1.78 | APOIO AS AÇÕES DE INVESTIMENTO DE MELHORIA URBANA E ACESSIBILIDADE | | | 50.000,00 | | 50.000,00 |
| | - | | | | | |
| | 4.4.90.00 Aplicações Diretas | | | 50.000,00 | | 50.000,00 |
| 15 451 96 4.76 | APOIO AS AÇÕES DE MELHORIA URBANA E ACESSIBILIDADE | | | | 800.000,00 | 800.000,00 |
| | - | | | | | |
| | 3.3.90.00 Aplicações Diretas | | | | 800.000,00 | 800.000,00 |
| 15 451 97 | CEMITÉRIOS PÚBLICOS | | | 2.100.000,00 | | 2.100.000,00 |
| 15 451 97 1.198 | CONSTRUÇÃO, REFORMA OU AMPLIAÇÃO DO CEMITÉRIO | | | 2.100.000,00 | | 2.100.000,00 |
| | - | | | | | |
| | 4.4.90.00 Aplicações Diretas | | | 2.100.000,00 | | 2.100.000,00 |
| 15 451 10034 | O POVO AJUDA A FAZER | | | 100.000,00 | 2.000.000,00 | 2.100.000,00 |
| 15 451 10034 2.349 | EXECUÇÃO COMUNITÁRIA DE OBRAS E SERVIÇOS PÚBLICOS | | | | 2.000.000,00 | 2.000.000,00 |
| | EXECUÇÃO COMUNITÁRIA DE OBRAS E SERVIÇOS PÚBLICOS | | | | | |
| | 3.3.90.00 Aplicações Diretas | | | | 2.000.000,00 | 2.000.000,00 |
| 15 451 10034 3.146 | EXECUÇÃO COMUNITÁRIA DE OBRAS E SERVIÇOS PÚBLICOS | | | 100.000,00 | | 100.000,00 |
| | EXECUÇÃO COMUNITÁRIA DE OBRAS E SERVIÇOS PÚBLICOS | | | | | |
| | 4.4.90.00 Aplicações Diretas | | | 100.000,00 | | 100.000,00 |
| 15 452 | Serviços Urbanos | | | 5.830.000,00 | 5.140.000,00 | 10.970.000,00 |
| 15 452 97 | CEMITÉRIOS PÚBLICOS | | | | 200.000,00 | 200.000,00 |
| 15 452 97 2.66 | GESTÃO E MANUTENÇÃO DE CEMITÉRIO | | | | 100.000,00 | 100.000,00 |
| | - | | | | | |
| | 4.4.90.00 Aplicações Diretas | | | | 100.000,00 | 100.000,00 |
| 15 452 97 4.82 | GESTÃO E MANUTENÇÃO DE CEMITÉRIO | | | | 100.000,00 | 100.000,00 |
| | - | | | | | |
| | 3.3.90.00 Aplicações Diretas | | | | 100.000,00 | 100.000,00 |

Programa de Trabalho de Governo

Valores em R\$ - Período: Orçamento/2020

Unidade Orçamentária: 9100-SECRETARIA MUNICIPAL DE COORDENAÇÃO REGIONAL E SERVIÇO PÚBLICO - ADMINISTRAÇÃO DIRETA

| Código | Especificação | Não Orçamentária | Operação Especial | Projetos | Atividades | Total |
|--------------------------------------|---|------------------|-------------------|----------------------|----------------------|----------------------|
| 15 452 98 | APOIO ADMINISTRATIVO ÀS AÇÕES DA SECRETARIA MUNICIPAL DE COORDENAÇÃO REGIONAL E SERVIÇOS PÚBLICOS | | | 40.000,00 | 4.890.000,00 | 4.930.000,00 |
| 15 452 98 1.70 | GESTÃO ADMINISTRATIVA DA SECRETARIA MUNICIPAL DE COORDENAÇÃO REGIONAL E SERVIÇOS PÚBLICOS | | | 40.000,00 | | 40.000,00 |
| | - | | | | | |
| | 4.4.90.00 Aplicações Diretas | | | 40.000,00 | | 40.000,00 |
| 15 452 98 8.77 | GESTÃO ADMINISTRATIVA DA SECRETARIA MUNICIPAL DE COORDENAÇÃO REGIONAL E SERVIÇOS PÚBLICOS | | | | 4.890.000,00 | 4.890.000,00 |
| | - | | | | | |
| | 3.1.90.00 Aplicações Diretas | | | | 4.430.000,00 | 4.430.000,00 |
| | 3.1.91.00 Aplicação Direta Decorrente de Operação entre Órgãos, Fundos e Entidades Integrantes dos Orçamentos Fiscal e da Seguridade Social | | | | 457.000,00 | 457.000,00 |
| | 3.3.90.00 Aplicações Diretas | | | | 3.000,00 | 3.000,00 |
| 15 452 99 | URBANISMO E REQUALIFICAÇÃO DE ESPAÇOS PÚBLICOS | | | 5.790.000,00 | 50.000,00 | 5.840.000,00 |
| 15 452 99 1.69 | APOIO ÀS GERÊNCIAS REGIONAIS - REVITALIZAÇÃO DE ESPAÇOS, PRAÇAS E VIAS PÚBLICAS | | | 5.740.000,00 | | 5.740.000,00 |
| | - | | | | | |
| | 4.4.90.00 Aplicações Diretas | | | 5.740.000,00 | | 5.740.000,00 |
| 15 452 99 1.199 | APOIO ÀS GERÊNCIAS REGIONAIS | | | 50.000,00 | | 50.000,00 |
| | - | | | | | |
| | 4.4.90.00 Aplicações Diretas | | | 50.000,00 | | 50.000,00 |
| 15 452 99 2.293 | APOIO ÀS GERÊNCIAS REGIONAIS | | | | 50.000,00 | 50.000,00 |
| | - | | | | | |
| | 3.3.90.00 Aplicações Diretas | | | | 50.000,00 | 50.000,00 |
| 15 541 | Preservação e Conservação Ambiental | | | 10.000,00 | 10.000,00 | 20.000,00 |
| 15 541 100 | ARBORIZAÇÃO URBANA | | | 10.000,00 | 10.000,00 | 20.000,00 |
| 15 541 100 1.83 | CIDADE VERDE | | | 10.000,00 | | 10.000,00 |
| | - | | | | | |
| | 4.4.90.00 Aplicações Diretas | | | 10.000,00 | | 10.000,00 |
| 15 541 100 4.73 | CIDADE VERDE | | | | 10.000,00 | 10.000,00 |
| | - | | | | | |
| | 3.3.90.00 Aplicações Diretas | | | | 10.000,00 | 10.000,00 |
| 25 | Energia | | | 5.500.000,00 | 11.260.000,00 | 16.760.000,00 |
| 25 452 | Serviços Urbanos | | | 5.500.000,00 | 11.260.000,00 | 16.760.000,00 |
| 25 452 101 | ELETRIFICAÇÃO RURAL E URBANA – ILUMINAÇÃO PÚBLICA | | | 5.500.000,00 | 11.260.000,00 | 16.760.000,00 |
| 25 452 101 1.209 | CIDADE ILUMINADA | | | 5.500.000,00 | | 5.500.000,00 |
| | - | | | | | |
| | 4.4.90.00 Aplicações Diretas | | | 5.500.000,00 | | 5.500.000,00 |
| 25 452 101 4.308 | CIDADE ILUMINADA | | | | 11.260.000,00 | 11.260.000,00 |
| | - | | | | | |
| | 3.3.90.00 Aplicações Diretas | | | | 11.260.000,00 | 11.260.000,00 |
| Total da Unidade Orçamentária | | | | 15.600.000,00 | 22.710.000,00 | 38.310.000,00 |
| Total da Unidade Gestora | | | | 15.600.000,00 | 22.710.000,00 | 38.310.000,00 |
| TOTAL GERAL | | | | 15.600.000,00 | 22.710.000,00 | 38.310.000,00 |

✓

M

SECRETARIA MUNICIPAL DE PROGRAMAS SOCIAIS

PREFEITURA MUNICIPAL DO CABO DE SANTO AGOSTINHO

Programa de Trabalho 2020

Unidade: 10100 GABINETE DO SECRETÁRIO MUNICIPAL DE PROGRAMAS SOCIAIS

Legislação: Leis Municipais nº 1.758, de 10/01/1997; 1.924, de 29/12/2000; 1.938, de 28/09/2001; 2.046, de 06/03/2003; 2.277, de 26/10/2005; 2.410, de 12/09/2007; 2.467, de 11/12/2008 e 2.783 de 25/04/2011.

Finalidade: Planejar e implementar a Política Municipal de Assistência Social; cumprir e fazer cumprir as disposições constantes da Lei Orgânica de Assistência Social - LOAS e do Estatuto da Criança e do Adolescente; propor, coordenar e acompanhar as Políticas Públicas pela ótica de gênero; gerir o Fundo Municipal de Assistência Social, executando sua programação orçamentária e financeira, na forma da lei, bem como o Fundo Municipal dos Direitos da Criança e do adolescente; buscar, junto a outras esferas de governo, os entendimentos e meios necessários à aplicação das políticas de assistência social do Município; e dar suporte administrativo e facilitar aos conselhos municipais da área de assistência social o cumprimento de suas finalidades e atribuições.



Programa de Trabalho de Governo

Valores em R\$ - Período: Orçamento/2020

Unidade Gestora: 1 - Prefeitura Municipal do Cabo de Santo Agostinho

Unidade Orçamentária: 10100 - GABINETE DO SECRETÁRIO MUNICIPAL DE PROGRAMAS SOCIAIS

| Código | Especificação | Não Orçamentária | Operação Especial | Projetos | Atividades | Total |
|--------------------------------------|---|------------------|-------------------|------------------|----------------------|----------------------|
| 8 | Assistência Social | | | 20.000,00 | 12.920.000,00 | 12.940.000,00 |
| 8 122 | Administração Geral | | | 20.000,00 | 12.490.000,00 | 12.510.000,00 |
| 8 122 103 | APOIO ADMINISTRATIVO DA SMPROS E APOIO OPERACIONAL AOS FUNDOS VINCULADOS À ASSISTÊNCIA SOCIAL | | | 20.000,00 | 12.440.000,00 | 12.460.000,00 |
| 8 122 103 1.173 | GESTÃO ADMINISTRATIVA DA SMPROS E APOIO OPERACIONAL AOS FUNDOS VINCULADOS A ASSISTÊNCIA SOCIAL | | | 20.000,00 | | 20.000,00 |
| | Detalhamento/Sub-Ação | | | | | |
| | 4.4.90.00 IMPLANTAÇÃO DE SISTEMA DE INFORMAÇÃO E CONTROLE PARA GERENCIAMENTO DE DADOS | | | | | |
| | Aplicações Diretas | | | 20.000,00 | | 20.000,00 |
| 8 122 103 8.238 | GESTÃO ADMINISTRATIVA DA SMPROS E APOIO OPERACIONAL AOS FUNDOS VINCULADOS A ASSISTÊNCIA SOCIAL | | | | 12.440.000,00 | 12.440.000,00 |
| | Detalhamento/Sub-Ação | | | | | |
| | FORTALECIMENTO DA POLÍTICA MUNICIPAL DE ASSISTÊNCIA SOCIAL | | | | | |
| | MANUTENÇÃO DE SISTEMA DE INFORMAÇÃO E CONTROLE PARA GERENCIAMENTO DE DADOS, INCLUINDO CAPACITAÇÃO DOS USUÁRIOS DO SISTEMA | | | | | |
| | MANUTENÇÃO DA SECRETARIA MUNICIPAL DE PROGRAMAS SOCIAIS | | | | | |
| | PROMOÇÃO DE CAPACITAÇÃO, TREINAMENTOS, SEMINÁRIOS, FÓRUNS E PALESTRAS | | | | | |
| | CUSTEIO DE CURSOS DE EXTENSÃO E PÓS-GRADUAÇÃO PARA SERVIDOR PÚBLICO MUNICIPAL | | | | | |
| | APOIO AS ATIVIDADES DOS FUNDOS, CÂMARAS TÉCNICAS MUNICIPAIS, LEGALMENTE CONSTITUÍDOS, VINCULADOS À ASSISTÊNCIA SOCIAL | | | | | |
| | PROMOÇÃO DE CONFERÊNCIAS, CAMPANHAS, FÓRUNS, EVENTOS, PESQUISAS E INTERCÂMBIO | | | | | |
| | MANUTENÇÃO DAS ATIVIDADES ADMINISTRATIVAS DA SMPROS | | | | | |
| | 3.1.90.00 Aplicações Diretas | | | | 8.290.000,00 | 8.290.000,00 |
| | 3.1.91.00 Aplicação Direta Decorrente de Operação entre Órgãos, Fundos e Entidades Integrantes dos Orçamentos Fiscal e da Seguridade Social | | | | 150.000,00 | 150.000,00 |
| | 3.3.90.00 Aplicações Diretas | | | | 4.000.000,00 | 4.000.000,00 |
| 8 122 104 | APOIO AO FUNDO MUNICIPAL DO IDOSO | | | | 50.000,00 | 50.000,00 |
| 8 122 104 2.268 | APOIO AS AÇÕES DO PROGRAMA DO FUNDO MUNICIPAL DO IDOSO | | | | 50.000,00 | 50.000,00 |
| | Detalhamento/Sub-Ação | | | | | |
| | MANUTENÇÃO DE PROGRAMAS VOLTADOS PARA O ATENDIMENTO DA PESSOA IDOSA | | | | | |
| | CAPACITAÇÃO TÉCNICO-PROFISSIONAL VISANDO A MELHORIA DA QUALIDADE DO ATENDIMENTO À PESSOA IDOSA | | | | | |
| | ASSESSORAR TÉCNICA E OPERACIONALMENTE O FUNCIONAMENTO DO CONSELHO MUNICIPAL DE POLÍTICA SOBRE DROGAS | | | | | |
| | REALIZAÇÃO DE ESTUDO, PESQUISA E DIAGNÓSTICO | | | | | |
| | 3.3.90.00 Aplicações Diretas | | | | 50.000,00 | 50.000,00 |
| 8 244 | Assistência Comunitária | | | | 250.000,00 | 250.000,00 |
| 8 244 106 | CALAMIDADE PÚBLICA E ASSISTÊNCIA SOCIAL | | | | 250.000,00 | 250.000,00 |
| 8 244 106 2.267 | APOIO AS AÇÕES DO PROGRAMA CALAMIDADE PÚBLICA E ASSISTÊNCIA SOCIAL | | | | 250.000,00 | 250.000,00 |
| | Detalhamento/Sub-Ação | | | | | |
| | PROMOÇÃO DE AÇÕES CONJUNTAS COM A DEFESA CIVIL DO MUNICÍPIO | | | | | |
| | DESENVOLVIMENTO DE AÇÕES EMERGENCIAIS NO ÂMBITO DA ASSISTÊNCIA SOCIAL | | | | | |
| | RECUPERAR PERDAS DA POPULAÇÃO ATINGIDA POR CALAMIDADE E AÇÕES EMERGENCIAIS | | | | | |
| | 3.3.90.00 Aplicações Diretas | | | | 250.000,00 | 250.000,00 |
| 8 334 | Fomento ao Trabalho | | | | 180.000,00 | 180.000,00 |
| 8 334 107 | GERAR – PROGRAMA DE GERAÇÃO DE EMPREGO E RENDA | | | | 180.000,00 | 180.000,00 |
| 8 334 107 2.266 | APOIO AS AÇÕES DO PROGRAMA GERAÇÃO DE EMPREGO E RENDA - GERAR | | | | 180.000,00 | 180.000,00 |
| | Detalhamento/Sub-Ação | | | | | |
| | DESENVOLVIMENTO DE FORMAÇÃO E QUALIFICAÇÃO PROFISSIONAL PARA FAMÍLIAS E INDIVÍDUOS | | | | | |
| | APOIO AO EMPREENDEDORISMO E AO ASSOCIATIVISMO | | | | | |
| | PROMOÇÃO DE PARCERIAS COM ENTIDADES PÚBLICAS E PRIVADAS, NACIONAIS E INTERNACIONAIS | | | | | |
| | PROMOÇÃO DE CURSOS, PALESTRAS, SEMINÁRIOS, FÓRUNS, INTERCÂMBIOS E EVENTOS | | | | | |
| | 3.3.50.00 Transferências a Instituições Privadas sem Fins Lucrativos | | | | 80.000,00 | 80.000,00 |
| | 3.3.90.00 Aplicações Diretas | | | | 100.000,00 | 100.000,00 |
| Total da Unidade Orçamentária | | | | 20.000,00 | 12.920.000,00 | 12.940.000,00 |
| Total da Unidade Gestora | | | | 20.000,00 | 12.920.000,00 | 12.940.000,00 |

Município do Cabo de Santo AgostinhoPraça Praça Ministro André Cavalcante, s/n - Centro - 54.505-320 - Cabo de Santo Agostinho/ PE
CNPJ: 11.294.402/0001-62

Usuário: Zeferino Santos Pereira

Chave de autenticação: 2140-8488-615

155

Página

2 / 2

Programa de Trabalho de Governo

Valores em R\$ - Período: Orçamento/2020

Unidade Orçamentária: 10100 - GABINETE DO SECRETÁRIO MUNICIPAL DE PROGRAMAS SOCIAIS

| Código | Especificação | Não Orçamentária | Operação Especial | Projetos | Atividades | Total |
|--------|---------------|------------------|-------------------|----------|------------|-------|
|--------|---------------|------------------|-------------------|----------|------------|-------|

TOTAL GERAL**20.000,00****12.920.000,00****12.940.000,00**

Entidades Consolidadas: Prefeitura Municipal do Cabo de Santo Agostinho, Fundo Municipal de Saúde do Cabo de Santo Agostinho, Faculdade de Ciências Humanas do Cabo de Santo Agostinho, Fundo Municipal de Assistência Social de Cabo de Santo Agostinho, Fundo Municipal de Desenvolvimento Social de Cabo de Santo Agostinho, FMDDCA - F. M. dos Direitos da Criança e Adolescente de Cabo de Santo Agostinho, CABOPREV - FUNDO PREVIDENCIÁRIO, CABOPREV - FUNDO FINANCEIRO, Câmara Municipal do Cabo de Santo Agostinho, TESTE, Câmara Municipal de Veradores

✓

M

**SECRETARIA MUNICIPAL DE PROGRAMAS SOCIAIS -
FMAS**

PREFEITURA MUNICIPAL DO CABO DE SANTO AGOSTINHO

Programa de Trabalho 2020

Unidade: 11100 FUNDO MUNICIPAL DE ASSISTÊNCIA SOCIAL - FMAS

Legislação: Leis Municipais nº 1.836, de 27/11/1998; 2.410, de 12/09/2007; 2.467, de 11/12/2008 e 1.751 de 23/09/1996.

Finalidade: Aplicar com eficiência e eficácia os recursos destinados à assistência social, objetivando o atendimento das necessidades básicas e a recuperação da cidadania da parcela da população econômica e socialmente excluída.

Programa de Trabalho de Governo

Valores em R\$ - Período: Orçamento/2020

Unidade Gestora: 4-Fundo Municipal de Assistência Social de Cabo de Santo Agostinho

Unidade Orçamentária: 11100-FUNDO MUNICIPAL DE ASSISTÊNCIA SOCIAL- FMAS

| Código | Especificação | Não Orçamentária | Operação Especial | Projetos | Atividades | Total |
|-----------------|---|------------------|-------------------|------------|---------------|---------------|
| 8 | Assistência Social | | | 545.000,00 | 14.101.000,00 | 14.646.000,00 |
| 8 122 | Administração Geral | | | | 100.000,00 | 100.000,00 |
| 8 122 195 | APOIO ADMINISTRATIVO ÀS AÇÕES DO FUNDO MUNICIPAL DE ASSISTÊNCIA SOCIAL | | | | 100.000,00 | 100.000,00 |
| 8 122 195 2.318 | GESTÃO ADMINISTRATIVA DO FUNDO MUNICIPAL DE ASSISTÊNCIA SOCIAL | | | | 100.000,00 | 100.000,00 |
| | Detalhamento/Sub-Ação | | | | | |
| | FORTALECIMENTO DA POLÍTICA MUNICIPAL DE ASSISTENCIA SOCIAL | | | | | |
| | IMPLANTAÇÃO E MANUTENÇÃO DE SISTEMA DE INFORMAÇÃO E CONTROLE PARA GERENCIAMENTO DE DADOS, INCLUINDO CAPACITAÇÃO DOS USUÁRIOS DO SISTEMA | | | | | |
| | QUALIFICAÇÃO E DESENVOLVIMENTO DOS RECURSOS HUMANOS DO FUNDO MUNICIPAL DE ASSISTÊNCIA SOCIAL | | | | | |
| | REALIZAÇÃO DE ESTUDOS, PESQUISAS E DIAGNÓSTICOS SOCIAIS | | | | | |
| | 3.3.90.00 Aplicações Diretas | | | | 100.000,00 | 100.000,00 |
| 8 128 | Formação de Recursos Humanos | | | | 20.000,00 | 20.000,00 |
| 8 128 168 | CAPACITA - FMAS | | | | 20.000,00 | 20.000,00 |
| 8 128 168 2.286 | APOIO A AÇÕES DO PROGRAMA CAPACITA - FMAS | | | | 20.000,00 | 20.000,00 |
| | Detalhamento/Sub-Ação | | | | | |
| | PROMOÇÃO DE CAPACITAÇÃO, TREINAMENTOS, SEMINÁRIOS, FÓRUNS E PALESTRAS; | | | | | |
| | CUSTEIO DE CURSOS DE EXTENSÃO E PÓS-GRADUAÇÃO PARA SERVIDOR PÚBLICO MUNICIPAL. | | | | | |
| | 3.3.90.00 Aplicações Diretas | | | | 20.000,00 | 20.000,00 |
| 8 131 | Comunicação Social | | | 20.000,00 | 110.000,00 | 130.000,00 |
| 8 131 169 | DIALOGANDO POLÍTICAS PÚBLICAS COM A SOCIEDADE | | | 20.000,00 | 110.000,00 | 130.000,00 |
| 8 131 169 1.111 | APOIO AS AÇÕES DE INVESTIMENTOS DO PROGRAMA DIALOGANDO POLÍTICAS PÚBLICAS COM A SOCIEDADE | | | 20.000,00 | | 20.000,00 |
| | Detalhamento/Sub-Ação | | | | | |
| | CONSTRUÇÃO, AMPLIAÇÃO E REFORMA A CASA DOS CONSELHOS | | | | | |
| | REEQUIPAGEM DA CASA DOS CONSELHOS, INCLUINDO AQUISIÇÃO DE VEÍCULOS, EQUIPAMENTOS, MATERIAIS PERMANENTES, MÓVEIS E UTENSÍLIOS | | | | | |
| | 4.4.90.00 Aplicações Diretas | | | 20.000,00 | | 20.000,00 |
| 8 131 169 2.235 | APOIO ÀS AÇÕES DO PROGRAMA DIALOGANDO COM A SOCIEDADE | | | | 110.000,00 | 110.000,00 |
| | Detalhamento/Sub-Ação | | | | | |
| | MANUTENÇÃO E APOIO ÀS AÇÕES DOS CONSELHOS MUNICIPAIS E FUNDOS VINCULADOS À POLÍTICA DA ASSITÊNCIA SOCIAL; | | | | | |
| | REALIZAÇÃO DE CONFERÊNCIAS, CAPACITAÇÃO, SEMINÁRIOS, FÓRUNS, PALESTRAS PARA OS CONSELHEIROS(AS). | | | | | |
| | 3.3.90.00 Aplicações Diretas | | | | 110.000,00 | 110.000,00 |
| 8 244 | Assistência Comunitária | | | 260.000,00 | 11.058.000,00 | 11.318.000,00 |
| 8 244 170 | ENFRENTAMENTO À POBREZA E GARANTIA DE DIREITOS | | | 40.000,00 | 6.596.000,00 | 6.636.000,00 |
| 8 244 170 1.114 | APOIO AS AÇÕES DE INVESTIMENTO DO PROGRAMA ENFRENTAMENTO À POBREZA E GARANTIA DE DIREITOS | | | 10.000,00 | | 10.000,00 |
| | - | | | | | |
| | 4.4.90.00 Aplicações Diretas | | | 10.000,00 | | 10.000,00 |
| 8 244 170 1.116 | APOIO AS AÇÕES DE INVESTIMENTO - BOLSA FAMÍLIA | | | 30.000,00 | | 30.000,00 |
| | Detalhamento/Sub-Ação | | | | | |
| | MANUTENÇÃO E FORTALECIMENTO DA GESTÃO DO PROGRAMA FEDERAL BOLSA FAMÍLIA, INCLUSIVE ATRAVÉS DE UNIDADES MÓVEIS | | | | | |
| | 4.4.90.00 Aplicações Diretas | | | 30.000,00 | | 30.000,00 |
| 8 244 170 2.209 | APOIO AS AÇÕES DO PROGRAMA ENFRENTAMENTO À POBREZA E GARANTIA DOS DIREITOS | | | | 5.500.000,00 | 5.500.000,00 |
| | Detalhamento/Sub-Ação | | | | | |
| | PROGRAMA MUNICIPAL BOLSA CIDADÃ | | | | | |
| | PROGRAMA MUNICIPAL AUXÍLIO-MORADIA E OS BENEFÍCIOS SOCIOASSISTENCIAIS | | | | | |
| | PROGRAMA MUNICIPAL VALE ELETRÔNICO | | | | | |
| | MANUTENÇÃO DAS AÇÕES DO BEM FÁCIL E ACESSO LIVRE | | | | | |
| | PROMOÇÃO DE EMISSÃO DE DOCUMENTAÇÃO, INCLUSIVE SOBRE FORMA DE MUITIRÕES | | | | | |
| | MANUNTENÇÃO DO PROJETO SOCIAL EM FOCO | | | | | |

Programa de Trabalho de Governo

Valores em R\$ - Período: Orçamento/2020

Unidade Orçamentária: 11100 - FUNDO MUNICIPAL DE ASSISTÊNCIA SOCIAL- FMAS

| Código | Especificação | Não Orçamentária | Operação Especial | Projetos | Atividades | Total |
|-----------------|--|------------------|-------------------|--------------------------|------------------------------|------------------------------|
| 8 244 170 2.210 | 3.3.90.00 Aplicações Diretas MANUTENÇÃO E FORTALECIMENTO DA GESTÃO - BOLSA FAMÍLIA, INCLUSIVE ATRAVÉS DE UNIDADES MÓVEIS | | | | 5.500.000,00 1.085.000,00 | 5.500.000,00 1.085.000,00 |
| | - | | | | | |
| | 3.1.90.00 Aplicações Diretas | | | | 860.000,00 | 860.000,00 |
| | 3.1.91.00 Aplicação Direta Decorrente de Operação entre Órgãos, Fundos e Entidades Integrantes dos Orçamentos Fiscal e da Seguridade Social | | | | 15.000,00 | 15.000,00 |
| 8 244 170 2.211 | 3.3.90.00 Aplicações Diretas MANUTENÇÃO E FORTALECIMENTO DAS AÇÕES DO BPC NA ESCOLA | | | | 210.000,00 11.000,00 | 210.000,00 11.000,00 |
| | - | | | | | |
| 8 244 171 | 3.3.90.00 Aplicações Diretas FAMÍLIAS FORTES, COMUNIDADE SOLIDÁRIA | | | 220.000,00 | 11.000,00 | 11.000,00 |
| 8 244 171 1.121 | EXECUÇÃO DE OBRAS DOS CENTROS DE REFERÊNCIA DA ASSISTÊNCIA SOCIAL – CRAS E DO SERVIÇO DE CONVIVÊNCIA E FORTALECIMENTO DE VÍNCULOS – SCFV. | | | 100.000,00 | 4.462.000,00 | 4.682.000,00 |
| | - | | | | | |
| 8 244 171 1.122 | 4.4.90.00 Aplicações Diretas AQUISIÇÃO DE VEÍCULOS, MÓVEIS, MAQUINAS, EQUIPAMENTOS DIVERSOS PARA O CRAS E O SERVIÇO DE CONVIVÊNCIA E FORTALECIMENTO DE VÍNCULOS | | | 100.000,00 120.000,00 | | 100.000,00 120.000,00 |
| | - | | | | | |
| 8 244 171 2.215 | 4.4.90.00 Aplicações Diretas IMPLANTAÇÃO E MANUTENÇÃO DOS CRAS, PAIF E DO SERVIÇO DE CONVIVENCIA E FORTALECIMENTOS DE VÍNCULOS | | | 120.000,00 | 3.805.000,00 | 120.000,00 3.805.000,00 |
| | - | | | | | |
| | 3.1.90.00 Aplicações Diretas | | | | 800.000,00 | 800.000,00 |
| | 3.1.91.00 Aplicação Direta Decorrente de Operação entre Órgãos, Fundos e Entidades Integrantes dos Orçamentos Fiscal e da Seguridade Social | | | | 5.000,00 | 5.000,00 |
| 8 244 171 2.216 | 3.3.90.00 Aplicações Diretas MANUTENÇÃO DAS ATIVIDADES DO PROGRAMA CRIANÇA FELIZ/PRIMEIRA INFANCIA | | | | 3.000.000,00 647.000,00 | 3.000.000,00 647.000,00 |
| | - | | | | | |
| | 3.1.90.00 Aplicações Diretas | | | | 235.000,00 | 235.000,00 |
| | 3.1.91.00 Aplicação Direta Decorrente de Operação entre Órgãos, Fundos e Entidades Integrantes dos Orçamentos Fiscal e da Seguridade Social | | | | 2.000,00 | 2.000,00 |
| 8 244 171 2.217 | 3.3.90.00 Aplicações Diretas IMPLANTAÇÃO, MANUTENÇÃO E FORTALECIMENTO DA PROMOÇÃO DE POLÍTICAS PÚBLICAS PARA PESSOA COM DEFICIÊNCIA E PARA PESSOA IDOSA, INCLUSIVE CENTROS DE CONVIVENCIA | | | | 410.000,00 10.000,00 | 410.000,00 10.000,00 |
| | Detalhamento/Sub-Ação REALIZAÇÃO DE CURSOS PROFISIONALIZANTES, CAPACITAÇÕES, SEMINÁRIOS, FÓRUMS, PALESTRAS, INTERCÂMBIOS E EVENTOS REALIZAÇÃO DE ESTUDOS, PESQUISAS E DIAGNÓSTICOS SOCIAIS | | | | | |
| 8 306 | 3.3.90.00 Aplicações Diretas Alimentação e Nutrição | | | 40.000,00 | 10.000,00 | 10.000,00 |
| 8 306 172 | É HORA DE COMER | | | 40.000,00 | 1.580.000,00 | 1.620.000,00 |
| 8 306 172 1.113 | APOIO AS AÇÕES DE INVESTIMENTO DO PROGRAMA É HORA DE COMER | | | 40.000,00 | 1.580.000,00 | 1.620.000,00 |
| | Detalhamento/Sub-Ação IMPLANTAÇÃO E MANUTENÇÃO DO RESTAURANTE POPULAR | | | | | |
| | REEQUIPAGEM DA COZINHA COMUNITÁRIA E DO RESTAURANTE POPULAR, INCLUINDO AQUISIÇÃO DE VEÍCULOS, EQUIPAMENTOS, MATERIAIS PERMANENTES, MÓVEIS E UTENSÍLIOS | | | | | |
| 8 306 172 2.208 | 4.4.90.00 Aplicações Diretas APOIO AS AÇÕES DO PROGRAMA HORA DE COMER | | | 40.000,00 | 100.000,00 | 40.000,00 100.000,00 |
| | Detalhamento/Sub-Ação MANUTENÇÃO E AMPLIAÇÃO DAS AÇÕES DA COZINHA COMUNITÁRIA IMPLANTAÇÃO E MANUTENÇÃO DO RESTAURANTE POPULAR | | | | | |

Programa de Trabalho de Governo

Valores em R\$ - Período: Orçamento/2020

Unidade Orçamentária: 11100 - FUNDO MUNICIPAL DE ASSISTÊNCIA SOCIAL- FMAS

| Código | Especificação | Não Orçamentária | Operação Especial | Projetos | Atividades | Total |
|-----------------|---|------------------|-------------------|------------|----------------------------|----------------------------|
| | IMPLANTAÇÃO E MANUTENÇÃO DO PROGRAMA COMPRA DIRETA MUNICIPAL E DO PROJETO QUINTAIS PRODUTIVOS REALIZAÇÃO DE CAPACITAÇÃO, FÓRUNS, SEMINÁRIOS, PALESTRAS DE SEGURANÇA ALIMENTAR E NUTRICIONAL REALIZAÇÃO DE ESTUDOS, PESQUISAS E DIAGNÓSTICOS SOCIAIS | | | | | |
| 8 306 172 2.326 | 3.3.90.00 Aplicações Diretas MANUTENÇÃO DA UNIDADE PRODUTORA "SOPA EXPRESSA". Detalhamento/Sub-Ação MANUTENÇÃO E AMPLIAÇÃO DAS AÇÕES DA COZINHA COMUNITÁRIA E MANUTENÇÃO DO RESTAURANTE POPULAR; MANUTENÇÃO DO PROGRAMA COMPRA DIRETA MUNICIPAL E DO PROJETO QUINTAIS PRODUTIVOS; REALIZAÇÃO DE CAPACITAÇÃO, FÓRUNS, SEMINÁRIOS, PALESTRAS DE SEGURANÇA ALIMENTAR E NUTRICIONAL REALIZAÇÃO DE ESTUDOS, PESQUISAS E DIAGNÓSTICOS SOCIAIS. | | | | 100.000,00 1.385.000,00 | 100.000,00 1.385.000,00 |
| 8 306 172 2.327 | 3.3.90.00 Aplicações Diretas IMPLANTAÇÃO E MANUTENÇÃO DO PROGRAMA MUNICIPAL DE FORTALECIMENTO DA AGRICULTURA FAMILIAR E EMPREENDEDORISMO RURAL (PROAFI/RURAL) IMPLANTAÇÃO E MANUTENÇÃO DO PROGRAMA MUNICIPAL DE FORTALECIMENTO DA AGRICULTURA FAMILIAR E EMPREENDEDORISMO RURAL (PROAFI/RURAL) | | | | 1.385.000,00 95.000,00 | 1.385.000,00 95.000,00 |
| 8 421 | 3.3.90.00 Aplicações Diretas Custódia e Reintegração Social | | | 10.000,00 | 20.000,00 | 30.000,00 |
| 8 421 173 | REDE ACOLHEDORA | | | 10.000,00 | 20.000,00 | 30.000,00 |
| 8 421 173 1.129 | 3.3.90.00 Aplicações Diretas APOIO ÀS AÇÕES DE INVESTIMENTOS DO PROGRAMA REDE ACOLHEDORA Detalhamento/Sub-Ação CONSTRUÇÃO, REFORMA E AMPLIAÇÃO DAS CASAS INCLUSIVAS E ABRIGO MUNICIPAL CONSTRUÇÃO, REFORMA E AMPLIAÇÃO DAS INSTITUIÇÕES ACOLHEDORAS RECANTO DA CRIANÇA E RECANTO DO ADOLESCENTE ESTRUTURAÇÃO DOS EQUIPAMENTOS SOCIOASSISTENCIAIS DE ALTA COMPLEXIDADE, INCLUINDO AQUISIÇÃO DE VEÍCULOS, EQUIPAMENTOS, MATERIAIS PERMANENTES, MÓVEIS E UTENSÍLIOS INICIATIVA: Construção de Abrigo Municipal para Adultos. | | | 10.000,00 | | 10.000,00 |
| 8 421 173 2.225 | 4.4.90.00 Aplicações Diretas DESCRICÃO: Promover o fortalecimento da Proteção Social de Alta Complexidade. APOIO AS AÇÕES DO PROGRAMA REDE ACOLHEDORA Detalhamento/Sub-Ação IMPLANTAÇÃO E MANUTENÇÃO DAS CASAS INCLUSIVAS E ABRIGO MUNICIPAL FORTALECIMENTO DAS INSTITUIÇÕES ACOLHEDORAS RECANTO DA CRIANÇA E RECANTO DO ADOLESCENTE, CASAS INCLUSIVAS E ABRIGO MUNICIPAL SERVIÇO DE PROTEÇÃO EM SITUAÇÃO DE CALAMIDADE PÚBLICA E DE EMERGÊNCIA REALIZAÇÃO DE CURSOS PROFISSIONALIZANTES, CAPACITAÇÕES, SEMINÁRIOS, PALESTRAS, INTERCÂMBIOS E EVENTOS REALIZAÇÃO DE ESTUDOS, PESQUISAS E DIAGNÓSTICOS SOCIAIS | | | 10.000,00 | 20.000,00 | 20.000,00 |
| 8 422 | 3.3.90.00 Aplicações Diretas Direitos Individuais, Coletivos e Difusos | | | 215.000,00 | 1.213.000,00 | 1.428.000,00 |
| 8 422 174 | GARANTIA DE DIREITOS COM INCLUSÃO – GADI | | | 185.000,00 | 28.000,00 | 213.000,00 |
| 8 422 174 1.127 | 3.3.90.00 Aplicações Diretas APOIO AS AÇÕES DE INVESTIMENTO DO PROGRAMA GARANTIA DE DIREITOS COM INCLUSÃO - GADI Detalhamento/Sub-Ação IMPLANTAÇÃO E MANUTENÇÃO DO NÚCLEO LGBTI CONSTRUÇÃO, REFORMA, AMPLIAÇÃO DO NÚCLEO LGBTI EQUIPAMENTO DO NÚCLEO LGBTI, INCLUINDO AQUISIÇÃO DE VEÍCULOS, EQUIPAMENTOS, MATERIAIS PERMANENTES, MÓVEIS E UTENSÍLIOS | | | 185.000,00 | | 185.000,00 |
| 8 422 174 2.220 | 4.4.90.00 Aplicações Diretas APOIO AS AÇÕES DO PROGRAMA GARANTIA DE DIREITOS COM INCLUSÃO -GADI Detalhamento/Sub-Ação POLÍTICA DE ATENTIMENTO AO SEGMENTO LÉSBICA, GAYS, BISSEXUAIS, TRANSGÊNEROS E INTERSEXUAIS – LGBTI POLÍTICA DE ATENDIMENTO À POPULAÇÃO NEGRA, CIGANOS, INDÍGENA, QUILOMBOLA POLÍTICA DE ATENDIMENTO AOS POVOS DE RELIGIÃO DE MATRIZ AFRICANA REALIZAÇÃO DE ESTUDOS, PESQUISAS E DIAGNÓSTICOS SOCIAIS | | | 185.000,00 | 28.000,00 | 213.000,00 |
| 8 422 175 | 3.3.90.00 Aplicações Diretas RECUPERANDO VIDAS E PROMOVEDO A CIDADANIA | | | 30.000,00 | 1.185.000,00 | 1.215.000,00 |

Programa de Trabalho de Governo

Valores em R\$ - Período: Orçamento/2020

Unidade Orçamentária: 11100 - FUNDO MUNICIPAL DE ASSISTÊNCIA SOCIAL- FMAS

| Código | Especificação | Não Orçamentária | Operação Especial | Projetos | Atividades | Total |
|--------------------------------------|---|------------------|-------------------|-------------------|----------------------|----------------------|
| 8 422 175 1.128 | APOIO AS AÇÕES DE INVESTIMENTOS DO PROGRAMA RECUPERANDO VIDAS E PROMOVENDO À CIDADANIA Detalhamento/Sub-Ação CONSTRUÇÃO, REFORMA E AMPLIAÇÃO DAS UNIDADES DOS CONSELHOS TUTELARES, DO CENTRO ESPECIALIZADO DA ASSISTÊNCIA SOCIAL – CREAS E DO CENTRO POP AQUISIÇÃO DE VEÍCULOS, EQUIPAMENTOS, MATERIAIS PERMANENTES, MÓVEIS E UTENSÍLIOS | | | 30.000,00 | | 30.000,00 |
| | 4.4.90.00 Aplicações Diretas | | | 30.000,00 | | 30.000,00 |
| 8 422 175 2.222 | APOIO AS AÇÕES DO CENTRO ESPECIALIZADO DA ASSISTÊNCIA SOCIAL - CREAS Detalhamento/Sub-Ação MANUTENÇÃO E FORTALECIMENTO DAS AÇÕES DO CREAS, DO PROGRAMA ATENÇÃO ESPECIAL ÀS FAMÍLIAS E INDIVÍDUOS – PAEFI, DO CENTRO POP E DOS CONSELHOS TUTELARES | | | | 865.000,00 | 865.000,00 |
| | 3.1.90.00 Aplicações Diretas | | | | 654.000,00 | 654.000,00 |
| | 3.1.91.00 Aplicação Direta Decorrente de Operação entre Órgãos, Fundos e Entidades Integrantes dos Orçamentos Fiscal e da Seguridade Social | | | | 1.000,00 | 1.000,00 |
| | 3.3.50.00 Transferências a Instituições Privadas sem Fins Lucrativos | | | | 150.000,00 | 150.000,00 |
| | 3.3.90.00 Aplicações Diretas | | | | 60.000,00 | 60.000,00 |
| 8 422 175 2.223 | APOIO AS AÇÕES ESTRATÉGICAS DO PROGRAMA DE ERRADICAÇÃO DO TRABALHO INFANTIL- AEPETI - | | | | 300.000,00 | 300.000,00 |
| | 3.1.90.00 Aplicações Diretas | | | | 260.000,00 | 260.000,00 |
| | 3.3.90.00 Aplicações Diretas | | | | 40.000,00 | 40.000,00 |
| 8 422 175 2.224 | APOIO AS AÇÕES DO PROGRAMA RECUPERANDO VIDAS E PROMOVENDO À CIDADANIA Detalhamento/Sub-Ação SERVIÇO DE LIBERDADE ASSISTIDA –LA SERVIÇO DE MEDIDA SOCIOEDUCATIVA SERVIÇO DE ENFRENTAMENTO À VIOLÊNCIA, EXPLORAÇÃO E ABUSO SEXUAL DE CRIANÇAS E ADOLESCENTES SERVIÇO DE ABORDAGEM SOCIAL À POPULAÇÃO DE RUA REALIZAÇÃO DE CURSOS PROFISSIONALIZANTES, CAPACITAÇÕES, SEMINÁRIOS, PALESTRAS, FÓRUMS INTERCÂMBIO PARA FAMÍLIAS E INDIVÍDUOS EM SITUAÇÃO DE VULNERABILIDADE SOCIAL REALIZAÇÃO DE ESTUDOS, PESQUISAS E DIAGNÓSTICOS SOCIAIS | | | | 20.000,00 | 20.000,00 |
| | 3.3.90.00 Aplicações Diretas | | | | 20.000,00 | 20.000,00 |
| Total da Unidade Orçamentária | | | | 545.000,00 | 14.101.000,00 | 14.646.000,00 |
| Total da Unidade Gestora | | | | 545.000,00 | 14.101.000,00 | 14.646.000,00 |
| TOTAL GERAL | | | | 545.000,00 | 14.101.000,00 | 14.646.000,00 |

Entidades Consolidadas: Prefeitura Municipal do Cabo de Santo Agostinho, Fundo Municipal de Saúde do Cabo de Santo Agostinho, Faculdade de Ciências Humanas do Cabo de Santo Agostinho, Fundo Municipal de Assistência Social de Cabo de Santo Agostinho, Fundo Municipal de Desenvolvimento Social de Cabo de Santo Agostinho, FMDDCA - F. M. dos Direitos da Criança e Adolescente de Cabo de Santo Agostinho, CABOPREV - FUNDO PREVIDENCIÁRIO, CABOPREV - FUNDO FINANCEIRO, Câmara Municipal do Cabo de Santo Agostinho, TESTE, Câmara Municipal de Veradores

M

x

**SECRETARIA MUNICIPAL DE PROGRAMAS SOCIAIS -
FMDDC**

PREFEITURA MUNICIPAL DO CABO DE SANTO AGOSTINHO

Programa de Trabalho

2020

Unidade: 13100 FUNDO MUNICIPAL DE DEFESA DOS DIREITOS DA CRIANÇA E DO ADOLESCENTE - FMDDCA

Legislação: Leis Municipais nº 1.776, de 28/08/1997; 2.410, de 12/09/2007; e 2.467, de 11/12/2008.

Finalidade: Promover a captação e a aplicação dos recursos financeiros necessários para a criação de programas visando o atendimento, o estudo, a pesquisa, a promoção, o apoio sócio familiar e a capacitação técnico-profissional, voltados à garantia dos direitos da criança e do adolescente.



Programa de Trabalho de Governo

Valores em R\$ - Período: Orçamento/2020

Unidade Gestora: 6-FMDDCA - F. M. dos Direitos da Criança e Adolescente de Cabo de Santo Agostinho

Unidade Orçamentária: 13100-FUNDO MUNICIPAL DE DEFESA DOS DIREITOS DA CRIANÇA E DO ADOLESCENTE - FMDDCA

| Código | Especificação | Não Orçamentária | Operação Especial | Projetos | Atividades | Total |
|--------------------------------------|---|------------------|-------------------|------------------|---------------------|---------------------|
| 8 | Assistência Social | | | 40.000,00 | 1.030.000,00 | 1.070.000,00 |
| 8 131 | Comunicação Social | | | 30.000,00 | 330.000,00 | 360.000,00 |
| 8 131 177 | DIALOGANDO POLÍTICAS PÚBLICAS COM A SOCIEDADE | | | 30.000,00 | 330.000,00 | 360.000,00 |
| 8 131 177 1.163 | APOIO ÀS AÇÕES DE INVESTIMENTO DO PROGRAMA DIALOGANDO POLÍTICAS PÚBLICAS COM A SOCIEDADE | | | 30.000,00 | | 30.000,00 |
| | Detalhamento/Sub-Ação CONSTRUÇÃO, AMPLIAÇÃO E REFORMA DO CONSELHO MUNICIPAL DE DEFESA DOS DIREITOS DA CRIANÇA E DO ADOLESCENTE REEQUIPAGEM DO CONSELHO MUNICIPAL DE DEFESA DOS DIREITOS DA CRIANÇA E DO ADOLESCENTE, INCLUINDO AQUISIÇÃO DE VEÍCULOS, EQUIPAMENTOS, MATERIAIS PERMANENTES, MÓVEIS E UTENSÍLIOS | | | | | |
| | 4.4.90.00 Aplicações Diretas | | | 30.000,00 | | 30.000,00 |
| 8 131 177 2.259 | APOIO ÀS AÇÕES DO PROGRAMA DIALOGANDO POLÍTICAS PÚBLICAS COM A SOCIEDADE | | | | 330.000,00 | 330.000,00 |
| | Detalhamento/Sub-Ação MANUTENÇÃO E APOIO ÀS AÇÕES DOS CONSELHO DE DIREITO E CONSELHO TUTELAR E COMISSÕES REALIZAÇÃO DE CONFERÊNCIAS, CAPACITAÇÃO, SEMINÁRIOS, FÓRUNS, PALESTRAS E EVENTOS | | | | | |
| | 3.3.30.00 Transferências a Estados e ao Distrito Federal | | | | 10.000,00 | 10.000,00 |
| | 3.3.90.00 Aplicações Diretas | | | | 320.000,00 | 320.000,00 |
| 8 243 | Assistência à Criança e ao Adolescente | | | 10.000,00 | 700.000,00 | 710.000,00 |
| 8 243 178 | CIDADÃO DO FUTURO | | | 10.000,00 | 700.000,00 | 710.000,00 |
| 8 243 178 1.170 | APOIO AS AÇÕES DE INVESTIMENTO DO PROGRAMA CIDADÃO DO FUTURO | | | 10.000,00 | | 10.000,00 |
| | Detalhamento/Sub-Ação CONSTRUÇÃO, REFORMA, AMPLIAÇÃO, ADEQUAÇÃO, ESTRUTURAÇÃO E MANUTENÇÃO DOS ESPAÇOS FÍSICOS PARA DESENVOLVIMENTO DA JORNADA AMPLIADA | | | | | |
| | 4.4.90.00 Aplicações Diretas | | | 10.000,00 | | 10.000,00 |
| 8 243 178 2.262 | APOIO AS AÇÕES DO PROGRAMA CIDADÃO DO FUTURO | | | | 700.000,00 | 700.000,00 |
| | Detalhamento/Sub-Ação PROMOÇÃO AS AÇÕES DE SEGURANÇA E CONVIVÊNCIA PARA CRIANÇAS E ADOLESCENTES PROMOÇÃO DE AÇÕES DE ENFRENTAMENTO AO TRABALHO INFANTIL E DE ENFRENTAMENTO AO ABUSO E EXPLORAÇÃO SEXUAL PROMOÇÃO DE AÇÕES DE PREVENÇÃO AO USO E ABUSO DE ALCOOL E OUTRAS DROGAS PROMOÇÃO DE CAPACITAÇÃO, TREINAMENTOS, SEMINÁRIOS, FÓRUNS, PALESTRAS E EVENTOS APOIO E HUMANIZAÇÃO DO ATENDIMENTO DOS PROGRAMAS DE MEDIDA SOCIOEDUCATIVA PROMOÇÃO E APOIO AS AÇÕES DE ORIENTAÇÃO E APOIO SOCIOFAMILIAR APOIO AS AÇÕES DAS INSTITUIÇÕES ACOLHEDORAS RECANTO DA CRIANÇA E RECANTO DO ADOLESCENTE PROMOÇÃO E APOIO ÀS ATIVIDADES SOCIOEDUCATIVAS DE PREVENÇÃO À VIOLÊNCIA DE RUA DE CRIANÇAS E ADOLESCENTES PROMOÇÃO E APOIO A PROJETOS DE INICIAÇÃO PROFISSIONAL MANUTENÇÃO DO ATENDIMENTO À CRIANÇAS E ADOLESCENTES EM SITUAÇÃO DE RUA, RISCO PESSOAL E SOCIAL REALIZAÇÃO DE ESTUDOS, PESQUISA E DIAGNÓSTICO TREINAMENTO PARA O QUADRO FUNCIONAL DA SMPROS EM OPERACIONALIZAÇÃO DE SISTEMAS DE INFORMAÇÃO CELEBRAÇÃO DE CONVÊNIOS, CONTRATOS DE REPASSE E PARCERIAS COM INSTITUIÇÕES PÚBLICAS, PRIVADAS, NACIONAIS E INTERNACIONAIS APOIO A PROJETOS SOCIAIS PARA O DESENVOLVIMENTO SOCIAL, EDUCACIONAL E PROFISSIONAL DE FAMÍLIAS E INDIVÍDUOS EM SITUAÇÃO DE VULNERABILIDADE SOCIAL PROMOÇÃO DE CURSOS, CAMPANHAS, SEMINÁRIOS, FÓRUNS, INTERCÂMBIOS E EVENTOS | | | | | |
| | INICIATIVA: Execução do Plano Municipal das Ações Estratégicas do Programa de Erradicação do Trabalho Infantil - PETI. | | | | | |
| | DESCRIÇÃO: Executar as ações planejadas do Plano Municipal das Ações Estratégicas do Programa de Erradicação do Trabalho Infantil. | | | | | |
| | 3.3.50.00 Transferências a Instituições Privadas sem Fins Lucrativos | | | | 200.000,00 | 200.000,00 |
| | 3.3.90.00 Aplicações Diretas | | | | 500.000,00 | 500.000,00 |
| Total da Unidade Orçamentária | | | | 40.000,00 | 1.030.000,00 | 1.070.000,00 |
| Total da Unidade Gestora | | | | 40.000,00 | 1.030.000,00 | 1.070.000,00 |

Município do Cabo de Santo AgostinhoPraça Praga Ministro André Cavalcante, s/n - Centro - 54.505-320 - Cabo de Santo Agostinho/ PE
CNPJ: 11.294.402/0001-62

Usuário: Zeferino Santos Pereira

Chave de autenticação: 1305-5098-239

165

Página

2 / 2

Programa de Trabalho de Governo

Valores em R\$ - Período: Orçamento/2020

Unidade Orçamentária: 13100-FUNDO MUNICIPAL DE DEFESA DOS DIREITOS DA CRIANÇA E DO ADOLESCENTE - FMDDCA

| Código | Especificação | Não Orçamentária | Operação Especial | Projetos | Atividades | Total |
|--------|---------------|------------------|-------------------|----------|------------|-------|
|--------|---------------|------------------|-------------------|----------|------------|-------|

TOTAL GERAL**40.000,00****1.030.000,00****1.070.000,00**

Entidades Consolidadas: Prefeitura Municipal do Cabo de Santo Agostinho, Fundo Municipal de Saúde do Cabo de Santo Agostinho, Faculdade de Ciências Humanas do Cabo de Santo Agostinho, Fundo Municipal de Assistência Social de Cabo de Santo Agostinho, Fundo Municipal de Desenvolvimento Social de Cabo de Santo Agostinho, FMDDCA - F. M. dos Direitos da Criança e Adolescente de Cabo de Santo Agostinho, CABOPREV - FUNDO PREVIDENCIÁRIO, CABOPREV - FUNDO FINANCEIRO, Câmara Municipal do Cabo de Santo Agostinho, TESTE, Câmara Municipal de Veradores



↓

4

**SECRETARIA MUNICIPAL DE PROGRAMAS SOCIAIS -
FMDS**

PREFEITURA MUNICIPAL DO CABO DE SANTO AGOSTINHO

Programa de Trabalho

2020

Unidade: 12100 FUNDO MUNICIPAL DE DESENVOLVIMENTO SOCIAL - FMDS

Legislação: Leis Municipais nº 2.188, de 13/09/2004; 2.410, de 12/09/2007; e 2.467, de 11/12/2008.

Finalidade: Captar recursos financeiros para implementação dos programas sociais do Município.

Programa de Trabalho de Governo

Valores em R\$ - Período: Orçamento/2020

Unidade Gestora: 5-Fundo Municipal de Desenvolvimento Social de Cabo de Santo Agostinho**Unidade Orçamentária: 12100-FUNDO MUNICIPAL DE DESENVOLVIMENTO SOCIAL - FMDS**

| Código | Especificação | Não Orçamentária | Operação Especial | Projetos | Atividades | Total |
|--------------------------------------|---|-------------------------|--------------------------|-------------------|-------------------|-------------------|
| 8 | Assistência Social | | | 162.000,00 | 510.000,00 | 672.000,00 |
| 8 244 | Assistência Comunitária | | | 162.000,00 | 510.000,00 | 672.000,00 |
| 8 244 176 | TRABALHANDO PELO DESENVOLVIMENTO | | | 162.000,00 | 510.000,00 | 672.000,00 |
| 8 244 176 1.177 | APOIO ÀS AÇÕES DE INVESTIMENTO DO PROGRAMA TRABALHANDO PELO DESENVOLVIMENTO | | | 162.000,00 | | 162.000,00 |
| | - | | | | | |
| | 4.4.90.00 Aplicações Diretas | | | 162.000,00 | | 162.000,00 |
| 8 244 176 2.269 | APOIO AS AÇÕES DO PROGRAMA TRABALHANDO PELO DESENVOLVIMENTO | | | | 510.000,00 | 510.000,00 |
| | Detalhamento/Sub-Ação | | | | | |
| | APOIO ÀS INICIATIVAS DESTINADAS AO DESENVOLVIMENTO SOCIAL NO MUNICÍPIO | | | | | |
| | PROMOÇÃO A ENTREGA DE TÍTULO DE POSSE A MORADORES | | | | | |
| | APOIO A PROJETOS SOCIAIS PARA O DESENVOLVIMENTO SOCIAL, EDUCACIONAL E PROFISSIONAL DE FAMÍLIAS E INDIVÍDUOS EM SITUAÇÃO DE VULNERABILIDADE SOCIAL | | | | | |
| | APOIAR ÀS INICIATIVAS DA AGRICULTURA FAMILIAR | | | | | |
| | 3.3.50.00 Transferências a Instituições Privadas sem Fins Lucrativos | | | | 150.000,00 | 150.000,00 |
| | 3.3.90.00 Aplicações Diretas | | | | 360.000,00 | 360.000,00 |
| Total da Unidade Orçamentária | | | | 162.000,00 | 510.000,00 | 672.000,00 |
| Total da Unidade Gestora | | | | 162.000,00 | 510.000,00 | 672.000,00 |
| TOTAL GERAL | | | | 162.000,00 | 510.000,00 | 672.000,00 |

Entidades Consolidadas: Prefeitura Municipal do Cabo de Santo Agostinho, Fundo Municipal de Saúde do Cabo de Santo Agostinho, Faculdade de Ciências Humanas do Cabo de Santo Agostinho, Fundo Municipal de Assistência Social de Cabo de Santo Agostinho, Fundo Municipal de Desenvolvimento Social de Cabo de Santo Agostinho, FMDDCA - F. M. dos Direitos da Criança e Adolescente de Cabo de Santo Agostinho, CABOPREV - FUNDO PREVIDENCIÁRIO, CABOPREV - FUNDO FINANCEIRO, Câmara Municipal do Cabo de Santo Agostinho, TESTE, Câmara Municipal de Veradores

M

J

↓

M

SECRETARIA MUNICIPAL DE EDUCAÇÃO

PREFEITURA MUNICIPAL DO CABO DE SANTO AGOSTINHO

Programa de Trabalho **2020**

Unidade: 30100 SECRETARIA MUNICIPAL DE EDUCAÇÃO

Legislação: Leis Municipais nº 1.758, de 10/01/1997; 1.924, de 29/12/2000; 1.938, de 28/09/2001; 2.046, de 06/03/2003; 2.277, de 26/10/2005; 2.410, de 12/09/2007; e 2.467, de 11/12/2008.

Finalidade: Definir a Política Municipal de Educação, em consonância com as diretrizes estabelecidas na legislação municipal, estadual e federal pertinentes; assegurar o ensino público de qualidade e a democratização da educação infantil, do ensino fundamental e do supletivo.



Município do Cabo de Santo AgostinhoPraça Ministro André Cavalcante, s/n - Centro - 54.505-320 - Cabo de Santo Agostinho/ PE
CNPJ: 11.294.402/0001-62

Usuário: Zeferino Santos Pereira

171

Página

Chave de autenticação: 1545-0139-760

1 / 5

Programa de Trabalho de Governo

Valores em R\$ - Período: Orçamento/2020

Unidade Gestora: **1 - Prefeitura Municipal do Cabo de Santo Agostinho**Unidade Orçamentária: **30100 - SECRETARIA MUNICIPAL DE EDUCAÇÃO**

| Código | Especificação | Não Orçamentária | Operação Especial | Projetos | Atividades | Total |
|------------------|--|------------------|-------------------|--------------|---------------|---------------|
| 12 | Educação | | | 5.710.000,00 | 89.443.700,00 | 95.153.700,00 |
| 12 244 | Assistência Comunitária | | | | 3.100.000,00 | 3.100.000,00 |
| 12 244 108 | SUPORTE AO ESTUDANTE NO NOVO TEMPO | | | | 3.100.000,00 | 3.100.000,00 |
| 12 244 108 2.191 | DISTRIBUIÇÃO DE MOCHILAS E FARDAMENTOS | | | | 3.100.000,00 | 3.100.000,00 |
| | - | | | | | |
| | 3.3.90.00 Aplicações Diretas | | | | 3.100.000,00 | 3.100.000,00 |
| 12 306 | Alimentação e Nutrição | | | | 12.800.000,00 | 12.800.000,00 |
| 12 306 108 | SUPORTE AO ESTUDANTE NO NOVO TEMPO | | | | 12.800.000,00 | 12.800.000,00 |
| 12 306 108 4.182 | AÇÕES DE GARANTIA DA ALIMENTAÇÃO ESCOLAR (MERENDA) Detalhamento/Sub-Ação IMPLANTAR PROJETO DE EDUCAÇÃO NUTRICIONAL NA REDE MUNICIPAL DE ENSINO COORDENAR AS AÇÕES DE ALIMENTAÇÃO ESCOLAR ADQUIRIR E DISTRIBUIR A MERENDA ESCOLAR AQUISIÇÃO DE GÊNEROS ALIMENTÍCIOS DA AGRICULTURA FAMILIAR | | | | 12.800.000,00 | 12.800.000,00 |
| | 3.3.90.00 Aplicações Diretas | | | | 12.800.000,00 | 12.800.000,00 |
| 12 361 | Ensino Fundamental | | | 5.140.000,00 | 70.078.000,00 | 75.218.000,00 |
| 12 361 108 | SUPORTE AO ESTUDANTE NO NOVO TEMPO | | | 1.470.000,00 | 19.524.000,00 | 20.994.000,00 |
| 12 361 108 1.188 | AQUISIÇÃO DE VEÍCULOS PARA TRANSPORTE ESCOLAR | | | 1.470.000,00 | | 1.470.000,00 |
| | - | | | | | |
| | 4.4.90.00 Aplicações Diretas | | | 1.470.000,00 | | 1.470.000,00 |
| 12 361 108 2.281 | DISTRIBUIÇÃO DE KITS ESCOLARES, MATERIAL DIDÁTICO, PEDAGÓGICO E DE DIVULGAÇÃO | | | | 13.094.000,00 | 13.094.000,00 |
| | - | | | | | |
| | 3.3.90.00 Aplicações Diretas | | | | 13.094.000,00 | 13.094.000,00 |
| 12 361 108 4.181 | MANUTENÇÃO DAS AÇÕES DE GARANTIA DO TRANSPORTE AOS ALUNOS DA REDE MUNICIPAL DE ENSINO Detalhamento/Sub-Ação: ADQUIRIR E DISTRIBUIR PASSES ESTUDANTIS PROPORCIONAR TRANSPORTE ESCOLAR | | | | 6.430.000,00 | 6.430.000,00 |
| | 3.3.90.00 Aplicações Diretas | | | | 6.430.000,00 | 6.430.000,00 |
| 12 361 109 | RAÍZES: EDUCAR PARA UM NOVO TEMPO (ENSINO FUNDAMENTAL) | | | 1.000.000,00 | 21.260.000,00 | 22.260.000,00 |
| 12 361 109 1.96 | AÇÕES DE INVESTIMENTO PARA O DESENVOLVIMENTO DE EDUCAÇÃO DO ENSINO FUNDAMENTAL | | | 1.000.000,00 | | 1.000.000,00 |
| | - | | | | | |
| | 4.4.90.00 Aplicações Diretas | | | 1.000.000,00 | | 1.000.000,00 |
| 12 361 109 2.183 | MANUTENÇÃO DAS AÇÕES DO PROGRAMA #PARTIU: CABO PARA O MUNDO | | | | 3.000.000,00 | 3.000.000,00 |
| | - | | | | | |
| | 3.3.90.00 Aplicações Diretas | | | | 3.000.000,00 | 3.000.000,00 |
| 12 361 109 2.290 | MANUTENÇÃO DO PROJETO: FAMÍLIA E ESCOLA NA CONSTRUÇÃO DA PAZ | | | | 3.500.000,00 | 3.500.000,00 |
| | - | | | | | |
| | 3.3.90.00 Aplicações Diretas | | | | 3.500.000,00 | 3.500.000,00 |
| 12 361 109 2.291 | MANUTENÇÃO DO PROJETO: CABO DE SANTO AGOSTINHO MINHA TERRA MEU LUGAR | | | | 10.000,00 | 10.000,00 |
| | - | | | | | |
| | 3.3.90.00 Aplicações Diretas | | | | 10.000,00 | 10.000,00 |
| 12 361 109 4.179 | AÇÕES PARA O DESENVOLVIMENTO DE EDUCAÇÃO DO ENSINO FUNDAMENTAL Detalhamento/Sub-Ação: PROPOSTA CURRICULAR DO MUNICÍPIO PARA O ENSINO FUNDAMENTAL IMPLANTAÇÃO E DESENVOLVIMENTO DO PROJETO PROFAC - PROFESSORES SISTEMA DE MONITORAMENTO AVALIAÇÃO EDUCACIONAL DO CABO - SIAEC CURSOS DO CELEM - CENTRO DE LÍNGUAS ESTRANGEIRAS MODERNAS DO CABO | | | | 14.750.000,00 | 14.750.000,00 |

Programa de Trabalho de Governo

Valores em R\$ - Período: Orçamento/2020

Unidade Orçamentária: 30100 - SECRETARIA MUNICIPAL DE EDUCAÇÃO

| Código | Especificação | Não Orçamentária | Operação Especial | Projetos | Atividades | Total |
|------------------|--|------------------|-------------------|------------|--------------|--------------|
| | CURSOS DO CEAC – CENTRO DE ESTUDOS AVANÇADOS CIENTÍFICOS PROJETO MEMÓRIA – RESGATE DA HISTÓRIA DO CABO ATRAVÉS DA ESCRITA DE LIVRO DIDÁTICO POR PROFESSORES E ALUNOS PROJETO: ALUNO NOTA 10 | | | | | |
| | 3.1.90.00 Aplicações Diretas | | | | 7.000.000,00 | 7.000.000,00 |
| | 3.1.91.00 Aplicação Direta Decorrente de Operação entre Órgãos, Fundos e Entidades Integrantes dos Orçamentos Fiscal e da Seguridade Social | | | | 730.000,00 | 730.000,00 |
| | 3.3.90.00 Aplicações Diretas | | | | 7.020.000,00 | 7.020.000,00 |
| 12 361 110 | VALORIZAÇÃO DOS SERVIDORES DA EDUCAÇÃO: NOVO TEMPO | | | | 5.329.000,00 | 5.329.000,00 |
| 12 361 110 2.178 | MANUTENÇÃO DE AÇÕES DE FORMAÇÃO E QUALIFICAÇÃO DOS PROFISSIONAIS DA REDE MUNICIPAL DE ENSINO Detalhamento/Sub-Ação: IMPLANTAÇÃO DO PROJETO ESCOLA NOTA 10 (BONIFICAÇÃO PARA OS PROFISSIONAIS DA ESCOLA QUE APRESENTAREM ÍNDICES DE MELHORES RENDIMENTOS DE APRENDIZAGEM ESCOLAR) ATUALIZAÇÃO DO PLANO DE CARREIRA, CARGOS E SALÁRIOS E DO SISTEMA DE AVALIAÇÃO DE PROFESSORES | | | | 329.000,00 | 329.000,00 |
| | 3.3.90.00 Aplicações Diretas | | | | 329.000,00 | 329.000,00 |
| 12 361 110 8.146 | ENCARGOS COM VALE TRANSPORTE DOS SERVIDORES DA EDUCAÇÃO Detalhamento/Sub-Ação: ADQUIRIR E DISTRIBUIR VALES TRANSPORTES | | | | 5.000.000,00 | 5.000.000,00 |
| | 3.3.90.00 Aplicações Diretas | | | | 5.000.000,00 | 5.000.000,00 |
| 12 361 111 | NOVA ESCOLA: EDUCAÇÃO EM TEMPO INTEGRAL | | | 50.000,00 | 100.000,00 | 150.000,00 |
| 12 361 111 1.85 | AÇÕES DE INVESTIMENTO DO PROGRAMA DE EDUCAÇÃO INTEGRAL Detalhamento/Sub-Ação: IMPLANTAÇÃO DE SALAS-AMBIENTE | | | 50.000,00 | | 50.000,00 |
| | 4.4.90.00 Aplicações Diretas | | | 50.000,00 | | 50.000,00 |
| 12 361 111 2.180 | MANUTENÇÃO DAS AÇÕES DA EDUCAÇÃO EM TEMPO INTEGRAL Detalhamento/Sub-Ação: IMPLANTAÇÃO DE SALAS-AMBIENTE | | | | 100.000,00 | 100.000,00 |
| | 3.3.90.00 Aplicações Diretas | | | | 100.000,00 | 100.000,00 |
| 12 361 112 | APOIO ADMINISTRATIVO AS AÇÕES DA SECRETARIA MUNICIPAL DE EDUCAÇÃO: NOVO TEMPO | | | 400.000,00 | 2.570.000,00 | 2.970.000,00 |
| 12 361 112 1.179 | APOIO AS AÇÕES DE INVESTIMENTO DA SECRETARIA DE EDUCAÇÃO E MANUTENÇÃO DA REDE DE ENSINO | | | 400.000,00 | | 400.000,00 |
| | - | | | | | |
| | 4.4.90.00 Aplicações Diretas | | | 400.000,00 | | 400.000,00 |
| 12 361 112 8.144 | MANUTENÇÃO DAS AÇÕES DA SECRETARIA DE EDUCAÇÃO E MANUTENÇÃO DA REDE DE ENSINO Detalhamento/Sub-Ação: DESENVOLVER AÇÕES COMPLEMENTARES DE APOIO A REDE MUNICIPAL DE ENSINO | | | | 2.570.000,00 | 2.570.000,00 |
| | 3.1.90.00 Aplicações Diretas | | | | 1.070.000,00 | 1.070.000,00 |
| | 3.1.91.00 Aplicação Direta Decorrente de Operação entre Órgãos, Fundos e Entidades Integrantes dos Orçamentos Fiscal e da Seguridade Social | | | | 200.000,00 | 200.000,00 |
| | 3.3.90.00 Aplicações Diretas | | | | 1.300.000,00 | 1.300.000,00 |
| 12 361 113 | GESTÃO DEMOCRÁTICA E PARTICIPATIVA EM NOVO TEMPO | | | 50.000,00 | 200.000,00 | 250.000,00 |
| 12 361 113 1.84 | APOIO AS AÇÕES DE INVESTIMENTO DO PROGRAMA DE GESTÃO DEMOCRÁTICA E PARTICIPATIVA EM NOVO TEMPO Detalhamento/Sub-Ação: EQUIPAR OS CONSELHOS DE CONTROLE SOCIAL | | | 50.000,00 | | 50.000,00 |
| | 4.4.90.00 Aplicações Diretas | | | 50.000,00 | | 50.000,00 |
| 12 361 113 2.110 | APOIO AS AÇÕES DO PROGRAMA DE GESTÃO DEMOCRÁTICA E PARTICIPATIVA EM NOVO TEMPO Detalhamento/Sub-Ação: REGULAR FUNCIONAMENTO DOS CONSELHOS DE CONTROLE SOCIAL IMPLANTAÇÃO DO PROJETO: ESCOLA E FAMÍLIA - CAMINHO PARA A PAZ PARCERIA COM ENTIDADES VISANDO À QUALIFICAÇÃO DOS ÓRGÃOS DE CONTROLE SOCIAL, DIRETORES E COORDENADORES | | | | 200.000,00 | 200.000,00 |

Município do Cabo de Santo AgostinhoPraça Praça Ministro André Cavalcante, s/n - Centro - 54.505-320 - Cabo de Santo Agostinho/ PE
CNPJ: 11.294.402/0001-62

Usuário: Zeferino Santos Pereira

Chave de autenticação: 1545-0139-760

173

Página

3 / 5

Programa de Trabalho de Governo**Valores em R\$ - Período: Orçamento/2020****Unidade Orçamentária: 30100-SECRETARIA MUNICIPAL DE EDUCAÇÃO**

| Código | Especificação | Não Orçamentária | Operação Especial | Projetos | Atividades | Total |
|------------------|---|-------------------------|--------------------------|-----------------|-------------------|---------------|
| | CERTIFICAÇÃO DA EQUIPE GESTORA IMPLANTAÇÃO DO PROJETO PARLAMENTO JOVEM | | | | | |
| 12 361 114 | 3.3.90.00 Aplicações Diretas | | | | 200.000,00 | 200.000,00 |
| 12 361 114 | MODERNIZAÇÃO DA REDE MUNICIPAL DE ENSINO: NOVA ESCOLA | | | 2.170.000,00 | 21.000.000,00 | 23.170.000,00 |
| 12 361 114 1.86 | AÇÕES DE INVESTIMENTO PARA MODERNIZAÇÃO DA REDE MUNICIPAL DE ENSINO - PROGRAMA NOVA ESCOLA | | | 2.170.000,00 | | 2.170.000,00 |
| | Detalhamento/Sub-Ação CONSTRUÇÃO DE ESCOLAS DE ENSINO FUNDAMENTAL (EMEF) REFORMAR, AMPLIAR E EQUIPAR AS ESCOLAS DA REDE DE ENSINO BÁSICO IMPLANTAÇÃO DE SISTEMA INFORMATIZADO DE GESTÃO ESCOLAR IMPLANTAÇÃO DE SEGURANÇA ESCOLAR IMPLEMENTAÇÃO DE PROGRAMA DE INCLUSÃO DIGITAL IMPLANTAR E MANTER UM CENTRO DE FORMAÇÃO PARA OS PROFISSIONAIS DE MAGISTÉRIO CONSTRUÇÃO DE QUADRAS COBERTAS | | | | | |
| | INICIATIVA: Implantar e manter um centro de formação para profissionais do magistério. | | | | | |
| | DESCRIÇÃO: Estabelecimento de parcerias e/ou convênios com entes federados; realização da construção de um centro de formação para os profissionais do magistério. | | | | | |
| 12 361 114 2.181 | 4.4.90.00 Aplicações Diretas | | | 2.170.000,00 | | 2.170.000,00 |
| 12 361 114 2.181 | APOIO AS AÇÕES DE MODERNIZAÇÃO DA REDE MUNICIPAL DE ENSINO - PROGRAMA NOVA ESCOLA | | | | 21.000.000,00 | 21.000.000,00 |
| | Detalhamento/Sub-Ação: MANTER AS ESCOLAS DA REDE DE ENSINO BÁSICO IMPLANTAÇÃO DE SISTEMA INFORMATIZADO DE GESTÃO ESCOLAR IMPLANTAÇÃO DE SEGURANÇA ESCOLAR IMPLEMENTAÇÃO DE PROGRAMA DE INCLUSÃO DIGITAL IMPLANTAR E MANTER UM CENTRO DE FORMAÇÃO PARA OS PROFISSIONAIS DE MAGISTÉRIO REPASSE FINANCEIRO ÀS ESCOLAS | | | | | |
| 12 361 115 | 3.3.90.00 Aplicações Diretas | | | | 21.000.000,00 | 21.000.000,00 |
| 12 361 115 | "OUTRAS TRANSFERÊNCIAS": AÇÕES INTEGRADORAS DO PROGRAMA BRASIL/CABO ALFABETIZADO, PROGRAMA NOVO MAIS EDUCAÇÃO, PROGRAMA PRÓ-INFÂNCIA, PROGRAMA MAIS ALFABETIZAÇÃO. | | | | 95.000,00 | 95.000,00 |
| 12 361 115 2.194 | IMPLANTAÇÃO DO PROGRAMA BRASIL/CABO ALFABETIZADO | | | | 35.000,00 | 35.000,00 |
| | - | | | | | |
| 12 361 115 2.195 | 3.3.90.00 Aplicações Diretas | | | | 35.000,00 | 35.000,00 |
| 12 361 115 2.195 | ADMINISTRAÇÃO DOS RECURSOS DO PROGRAMA NOVO MAIS EDUCAÇÃO | | | | 15.000,00 | 15.000,00 |
| | - | | | | | |
| 12 361 115 2.197 | 3.3.90.00 Aplicações Diretas | | | | 15.000,00 | 15.000,00 |
| 12 361 115 2.197 | ADMINISTRAÇÃO DO PROGRAMA PACTO NACIONAL PELA ALFABETIZAÇÃO NA IDADE CERTA (PNAIC) | | | | 15.000,00 | 15.000,00 |
| | - | | | | | |
| 12 361 115 2.292 | 3.3.90.00 Aplicações Diretas | | | | 15.000,00 | 15.000,00 |
| 12 361 115 2.292 | ADMINISTRAÇÃO DOS RECURSOS DO PROGRAMA: MAIS ALFABETIZAÇÃO | | | | 30.000,00 | 30.000,00 |
| | - | | | | | |
| 12 365 | 3.3.90.00 Aplicações Diretas | | | | 30.000,00 | 30.000,00 |
| 12 365 | Educação Infantil | | | 550.000,00 | 3.335.000,00 | 3.885.000,00 |
| 12 365 114 | MODERNIZAÇÃO DA REDE MUNICIPAL DE ENSINO: NOVA ESCOLA | | | 550.000,00 | | 550.000,00 |
| 12 365 114 1.87 | CONSTRUÇÃO DE CENTROS MUNICIPAIS DE EDUCAÇÃO INFANTIL (CMEIS) | | | 550.000,00 | | 550.000,00 |
| | INICIATIVA: Ampliar o quantitativo de escolas de Educação Infantil e Creches do município. | | | | | |
| | DESCRIÇÃO: Construção de Centros de Educação Infantil e Creches no município. | | | | | |
| 12 365 115 | 4.4.90.00 Aplicações Diretas | | | 550.000,00 | | 550.000,00 |
| 12 365 115 | "OUTRAS TRANSFERÊNCIAS": AÇÕES INTEGRADORAS DO PROGRAMA BRASIL/CABO ALFABETIZADO, PROGRAMA NOVO MAIS EDUCAÇÃO, PROGRAMA PRÓ-INFÂNCIA, PROGRAMA MAIS ALFABETIZAÇÃO. | | | | 15.000,00 | 15.000,00 |

Programa de Trabalho de Governo

Valores em R\$ - Período: Orçamento/2020

Unidade Orçamentária: 30100 - SECRETARIA MUNICIPAL DE EDUCAÇÃO

| Código | Especificação | Não Orçamentária | Operação Especial | Projetos | Atividades | Total |
|------------------|---|------------------|-------------------|------------|--------------|--------------|
| 12 365 115 2.196 | ADMINISTRAÇÃO DO PROGRAMA PRÓ-INFÂNCIA | | | | 15.000,00 | 15.000,00 |
| | - | | | | | |
| | 3.3.90.00 Aplicações Diretas | | | | 15.000,00 | 15.000,00 |
| 12 365 116 | SEMENTES: UM NOVO TEMPO PARA PRIMEIRA INFÂNCIA (EDUCAÇÃO INFANTIL) | | | | 3.320.000,00 | 3.320.000,00 |
| 12 365 116 8.226 | AÇÕES PARA O DESENVOLVIMENTO DA EDUCAÇÃO INFANTIL | | | | 3.320.000,00 | 3.320.000,00 |
| | Detalhamento/Sub-Ação: PROPOSTA CURRICULAR DO MUNICIPIO PARA PRIMEIRA INFÂNCIA | | | | | |
| | 3.1.90.00 Aplicações Diretas | | | | 10.000,00 | 10.000,00 |
| | 3.1.91.00 Aplicação Direta Decorrente de Operação entre Órgãos, Fundos e Entidades Integrantes dos Orçamentos Fiscal e da Seguridade Social | | | | 10.000,00 | 10.000,00 |
| | 3.3.50.00 Transferências a Instituições Privadas sem Fins Lucrativos | | | | 3.100.000,00 | 3.100.000,00 |
| | 3.3.90.00 Aplicações Diretas | | | | 200.000,00 | 200.000,00 |
| 12 366 | Educação de Jovens e Adultos | | | 10.000,00 | 10.000,00 | 20.000,00 |
| 12 366 117 | NOVO TEMPO: EJAI NOVAS OPORTUNIDADES | | | 10.000,00 | 10.000,00 | 20.000,00 |
| 12 366 117 1.98 | AÇÕES DE INVESTIMENTOS DO PROGRAMA EJAI | | | 10.000,00 | | 10.000,00 |
| | Detalhamento/Sub-Ação: PROGRAMA DE INCLUSÃO DIGITAL | | | | | |
| | 4.4.90.00 Aplicações Diretas | | | 10.000,00 | | 10.000,00 |
| 12 366 117 4.184 | AÇÕES DE APOIO AO PROGRAMA EJAI | | | | 10.000,00 | 10.000,00 |
| | Detalhamento/Sub-Ação INCLUSÃO DIGITAL PARCERIAS COM DIVERSAS INSTITUIÇÕES DE ENSINO PROJETO: VISÃO (PARCERIA COM A SÉC. DE SAÚDE PARA CONSULTA E RECEBIMENTO DE ÓCULOS) | | | | | |
| | 3.3.90.00 Aplicações Diretas | | | | 10.000,00 | 10.000,00 |
| 12 367 | Educação Especial | | | 10.000,00 | 120.700,00 | 130.700,00 |
| 12 367 118 | ESCOLA INCLUSIVA (EDUCAÇÃO ESPECIAL) | | | 10.000,00 | 120.700,00 | 130.700,00 |
| 12 367 118 1.101 | AÇÕES DE INVESTIMENTOS PARA O DESENVOLVIMENTO DA EDUCAÇÃO ESPECIAL | | | 10.000,00 | | 10.000,00 |
| | - | | | | | |
| | 4.4.90.00 Aplicações Diretas | | | 10.000,00 | | 10.000,00 |
| 12 367 118 4.185 | AÇÕES PARA O DESENVOLVIMENTO DA EDUCAÇÃO ESPECIAL | | | | 120.700,00 | 120.700,00 |
| | - | | | | | |
| | 3.1.90.00 Aplicações Diretas | | | | 10.700,00 | 10.700,00 |
| | 3.1.91.00 Aplicação Direta Decorrente de Operação entre Órgãos, Fundos e Entidades Integrantes dos Orçamentos Fiscal e da Seguridade Social | | | | 10.000,00 | 10.000,00 |
| | 3.3.90.00 Aplicações Diretas | | | | 100.000,00 | 100.000,00 |
| 13 | Cultura | | | 100.000,00 | 240.000,00 | 340.000,00 |
| 13 392 | Difusão Cultural | | | 100.000,00 | 240.000,00 | 340.000,00 |
| 13 392 108 | SUPORTE AO ESTUDANTE NO NOVO TEMPO | | | | 190.000,00 | 190.000,00 |
| 13 392 108 2.285 | DESENVOLVIMENTO DAS AÇÕES CULTURAIS | | | | 190.000,00 | 190.000,00 |
| | - | | | | | |
| | 3.3.50.00 Transferências a Instituições Privadas sem Fins Lucrativos | | | | 10.000,00 | 10.000,00 |
| | 3.3.90.00 Aplicações Diretas | | | | 180.000,00 | 180.000,00 |
| 13 392 109 | RAÍZES: EDUCAR PARA UM NOVO TEMPO (ENSINO FUNDAMENTAL) | | | | 50.000,00 | 50.000,00 |
| 13 392 109 2.316 | MANUTENÇÃO DO PROJETO JORNADA CULTURAL. EXPOSIÇÃO E EXECUÇÃO DIVERSAS DE LINGUAGENS ARTÍSTICAS E TECNOLÓGICAS | | | | 50.000,00 | 50.000,00 |
| | - | | | | | |
| | 3.3.90.00 Aplicações Diretas | | | | 50.000,00 | 50.000,00 |
| 13 392 114 | MODERNIZAÇÃO DA REDE MUNICIPAL DE ENSINO: NOVA ESCOLA | | | 100.000,00 | | 100.000,00 |

Município do Cabo de Santo AgostinhoPraça Praga Ministro André Cavalcante, s/n - Centro - 54.505-320 - Cabo de Santo Agostinho/ PE
CNPJ: 11.294.402/0001-62

Usuário: Zeferino Santos Pereira

Chave de autenticação: 1545-0139-760

175

Página

5 / 5

Programa de Trabalho de Governo

Valores em R\$ - Período: Orçamento/2020

Unidade Orçamentária: 30100 - SECRETARIA MUNICIPAL DE EDUCAÇÃO

| Código | Especificação | Não Orçamentária | Operação Especial | Projetos | Atividades | Total |
|--------------------------------------|--|------------------|-------------------|---------------------|----------------------|----------------------|
| 13 392 114 1.89 | CONSTRUÇÃO E EQUIPAMENTO DO CENTRO MUNICIPAL DE MÚSICA | | | 100.000,00 | | 100.000,00 |
| | - | | | | | |
| | 4.4.90.00 Aplicações Diretas | | | 100.000,00 | | 100.000,00 |
| 27 | Desporto e Lazer | | | | 60.000,00 | 60.000,00 |
| 27 812 | Desporto Comunitário | | | | 60.000,00 | 60.000,00 |
| 27 812 108 | SUPORTE AO ESTUDANTE NO NOVO TEMPO | | | | 60.000,00 | 60.000,00 |
| 27 812 108 2.198 | DESENVOLVIMENTO DE AÇÕES DE EDUCAÇÃO FÍSICA E DO DESPORTO | | | | 60.000,00 | 60.000,00 |
| | - | | | | | |
| | 3.3.50.00 Transferências a Instituições Privadas sem Fins Lucrativos | | | | 10.000,00 | 10.000,00 |
| | 3.3.90.00 Aplicações Diretas | | | | 50.000,00 | 50.000,00 |
| Total da Unidade Orçamentária | | | | 5.810.000,00 | 89.743.700,00 | 95.553.700,00 |
| Total da Unidade Gestora | | | | 5.810.000,00 | 89.743.700,00 | 95.553.700,00 |
| TOTAL GERAL | | | | 5.810.000,00 | 89.743.700,00 | 95.553.700,00 |

Entidades Consolidadas: Prefeitura Municipal do Cabo de Santo Agostinho, Fundo Municipal de Saúde do Cabo de Santo Agostinho, Faculdade de Ciências Humanas do Cabo de Santo Agostinho, Fundo Municipal de Assistência Social de Cabo de Santo Agostinho, Fundo Municipal de Desenvolvimento Social de Cabo de Santo Agostinho, FMDDCA - F. M. dos Direitos da Criança e Adolescente de Cabo de Santo Agostinho, CABOPREV - FUNDO PREVIDENCIÁRIO, CABOPREV - FUNDO FINANCEIRO, Câmara Municipal do Cabo de Santo Agostinho.

4

M

x

SECRETARIA MUNICIPAL DE EDUCAÇÃO - FACHUCA

PREFEITURA MUNICIPAL DO CABO DE SANTO AGOSTINHO

Programa de Trabalho 2020

Unidade: 31100 FACULDADE DE CIÊNCIAS HUMANAS E SOCIAIS APLICADAS DO CABO DO SANTO AGOSTINHO

Legislação: Lei Municipal nº 1.214, de 29/11/1978; Decreto-Lei Federal nº 1.154, de 28/07/1992; Lei Municipal nº 2.410, de 12/09/2007; e Lei Municipal nº 2.467, de 11/12/2008.

Finalidade: Promover o ensino superior, oferecendo cursos de graduação, de acordo com a legislação em vigor.



Programa de Trabalho de Governo

Valores em R\$ - Período: Orçamento/2020

Unidade Gestora: 3-Faculdade de Ciências Humanas do Cabo de Santo Agostinho

Unidade Orçamentária: 31100-FACULDADE DE CIÊNCIAS HUMANAS E SOCIAIS APLICADAS DO CABO DE SANTO AGOSTINHO

| Código | Especificação | Não Orçamentária | Operação Especial | Projetos | Atividades | Total |
|--------------------------------------|---|------------------|-------------------|-------------------|---------------------|---------------------|
| 12 | Educação | | 31.000,00 | 179.000,00 | 4.762.000,00 | 4.972.000,00 |
| 12 364 | Ensino Superior | | 31.000,00 | 179.000,00 | 4.762.000,00 | 4.972.000,00 |
| 12 364 165 | PROMOÇÃO DA QUALIDADE DO ENSINO SUPERIOR | | | 129.000,00 | 3.621.000,00 | 3.750.000,00 |
| 12 364 165 1.117 | PROMOÇÃO DO ENSINO SUPERIOR | | | 9.000,00 | | 9.000,00 |
| | - | | | | | |
| | 4.4.90.00 Aplicações Diretas | | | 9.000,00 | | 9.000,00 |
| 12 364 165 3.120 | AMPLIAÇÃO E REFORMA DO ESPAÇO FÍSICO DA FACULDADE | | | 120.000,00 | | 120.000,00 |
| | - | | | | | |
| | 4.4.90.00 Aplicações Diretas | | | 120.000,00 | | 120.000,00 |
| 12 364 165 4.195 | PROMOÇÃO DO ENSINO SUPERIOR | | | | 3.621.000,00 | 3.621.000,00 |
| | - | | | | | |
| | 3.1.90.00 Aplicações Diretas | | | | 3.100.000,00 | 3.100.000,00 |
| | 3.1.91.00 Aplicação Direta Decorrente de Operação entre Órgãos, Fundos e Entidades Integrantes dos Orçamentos Fiscal e da Seguridade Social | | | | 500.000,00 | 500.000,00 |
| | 3.3.90.00 Aplicações Diretas | | | | 21.000,00 | 21.000,00 |
| 12 364 166 | APOIO ADMINISTRATIVO ÀS AÇÕES DA FACULDADE DE CIÊNCIAS HUMANAS E SOCIAIS APLICADAS DO CABO DE SANTO AGOSTINHO | | 31.000,00 | 50.000,00 | 1.141.000,00 | 1.222.000,00 |
| 12 364 166 0.35 | ENCARGOS COM O PASEP DA FACULDADE | | 31.000,00 | | | 31.000,00 |
| | - | | | | | |
| | 3.3.90.00 Aplicações Diretas | | 31.000,00 | | | 31.000,00 |
| 12 364 166 1.115 | APOIO À GESTÃO ADMINISTRATIVA DA FACULDADE | | | 50.000,00 | | 50.000,00 |
| | - | | | | | |
| | 4.4.90.00 Aplicações Diretas | | | 50.000,00 | | 50.000,00 |
| 12 364 166 8.155 | APOIO À GESTÃO ADMINISTRATIVA DA FACULDADE | | | | 1.141.000,00 | 1.141.000,00 |
| | - | | | | | |
| | 3.1.90.00 Aplicações Diretas | | | | 641.000,00 | 641.000,00 |
| | 3.1.91.00 Aplicação Direta Decorrente de Operação entre Órgãos, Fundos e Entidades Integrantes dos Orçamentos Fiscal e da Seguridade Social | | | | 20.000,00 | 20.000,00 |
| | 3.3.90.00 Aplicações Diretas | | | | 480.000,00 | 480.000,00 |
| 28 | Encargos Especiais | | 86.000,00 | | | 86.000,00 |
| 28 846 | Outros Encargos Especiais | | 86.000,00 | | | 86.000,00 |
| 28 846 166 | APOIO ADMINISTRATIVO ÀS AÇÕES DA FACULDADE DE CIÊNCIAS HUMANAS E SOCIAIS APLICADAS DO CABO DE SANTO AGOSTINHO | | 86.000,00 | | | 86.000,00 |
| 28 846 166 0.36 | ENCARGOS ESPECIAIS | | 86.000,00 | | | 86.000,00 |
| | - | | | | | |
| | 3.2.90.00 Aplicações Diretas | | 31.000,00 | | | 31.000,00 |
| | 3.2.91.00 Aplicação Direta Decorrente de Operação entre Órgãos, Fundos e Entidades Integrantes dos Orçamentos Fiscal e da Seguridade Social | | 4.000,00 | | | 4.000,00 |
| | 4.6.90.00 Aplicações Diretas | | 31.000,00 | | | 31.000,00 |
| | 4.6.91.00 Aplicação Direta Decorrente de Operação entre Órgãos, Fundos e Entidades Integrantes dos Orçamentos Fiscal e da Seguridade Social | | 20.000,00 | | | 20.000,00 |
| Total da Unidade Orçamentária | | | 117.000,00 | 179.000,00 | 4.762.000,00 | 5.058.000,00 |
| Total da Unidade Gestora | | | 117.000,00 | 179.000,00 | 4.762.000,00 | 5.058.000,00 |
| TOTAL GERAL | | | 117.000,00 | 179.000,00 | 4.762.000,00 | 5.058.000,00 |



SECRETARIA MUNICIPAL DE SAÚDE

PREFEITURA MUNICIPAL DO CABO DE SANTO AGOSTINHO

Programa de Trabalho 2020

Unidade: 40100 SECRETARIA MUNICIPAL DE SAÚDE – ADMINISTRAÇÃO DIRETA

Legislação: Leis Municipais nº 1.758, de 10/01/1997; 1.924, de 29/12/2000; 1.938, de 28/09/2001; 2.046, de 06/03/2003; 2.277, de 26/10/2005; 2.410, de 12/09/2007; e 2.467, de 11/12/2008.

Finalidade: Planejar, desenvolver e supervisionar a execução da Política Municipal de Saúde, nos termos das Leis nº 8.080, de 19/09/1990 e 8.142, de 28/12/1990, da Portaria 095 - Norma Operacional de Assistência à Saúde - NOAS, de 29/01/2001 e de outras legislações regulamentadoras do Sistema Único de Saúde - SUS.



M

x

SECRETARIA MUNICIPAL DE SAÚDE - FMS

PREFEITURA MUNICIPAL DO CABO DE SANTO AGOSTINHO

Programa de Trabalho

2020

Unidade: 41100 FUNDO MUNICIPAL DE SAÚDE - FMS

Legislação: Leis Municipais nº 1.604/1997; 2.410, de 12/09/2007; e 2.467, de 11/12/2008.

Finalidade: Operacionalizar o sistema de saúde de forma a garantir a todos o acesso às ações de prevenção, proteção e recuperação da saúde, dentro dos princípios da universalidade, equidade e controle social.



Município do Cabo de Santo AgostinhoPraça Praça Ministro André Cavalcante, s/n - Centro - 54.505-320 - Cabo de Santo Agostinho/ PE
CNPJ: 11.294.402/0001-62

Usuário: Zeferino Santos Pereira

183

Página

Chave de autenticação: 1468-1946-069

1 / 4

Programa de Trabalho de Governo

Valores em R\$ - Período: Orçamento/2020

Unidade Gestora: 1 - Prefeitura Municipal do Cabo de Santo Agostinho**Unidade Orçamentária: 40100 - SECRETARIA MUNICIPAL DE SAÚDE - ADMINISTRAÇÃO DIRETA**

| Código | Especificação | Não Orçamentária | Operação Especial | Projetos | Atividades | Total |
|--------------------------------------|---|------------------|-------------------|----------|------------------|------------------|
| 10 | Saúde | | | | 10.000,00 | 10.000,00 |
| 10 122 | Administração Geral | | | | 10.000,00 | 10.000,00 |
| 10 122 119 | APOIO ADMINISTRATIVO ÀS AÇÕES DA SECRETARIA MUNICIPAL DE SAÚDE | | | | 10.000,00 | 10.000,00 |
| 10 122 119 8.110 | GESTÃO ADMINISTRATIVA DA SECRETARIA MUNICIPAL DE SAÚDE | | | | 10.000,00 | 10.000,00 |
| | Detalhamento/Sub-Ação | | | | | |
| | IMPLEMENTAR O PLANO DE CARGOS, CARREIRA E VENCIMENTOS DOS SERVIDORES DE SAÚDE | | | | | |
| | ATUALIZAR O ORGANOGRAMA DA SECRETARIA MUNICIPAL DE SAÚDE | | | | | |
| 3.3.90.00 | Aplicações Diretas | | | | 10.000,00 | 10.000,00 |
| Total da Unidade Orçamentária | | | | | 10.000,00 | 10.000,00 |
| Total da Unidade Gestora | | | | | 10.000,00 | 10.000,00 |

Unidade Gestora: 2 - Fundo Municipal de Saúde do Cabo de Santo Agostinho**Unidade Orçamentária: 41100 - FUNDO MUNICIPAL DE SAÚDE**

| Código | Especificação | Não Orçamentária | Operação Especial | Projetos | Atividades | Total |
|------------------|---|------------------|-------------------|--------------|----------------|----------------|
| 10 | Saúde | | | 8.410.000,00 | 166.218.840,00 | 174.628.840,00 |
| 10 121 | Planejamento e Orçamento | | | 310.000,00 | 100.000,00 | 410.000,00 |
| 10 121 157 | APRIMORAMENTO DA GESTÃO PARTICIPATIVA, HUMANIZADA E INOVADORA DO SUS | | | 310.000,00 | 100.000,00 | 410.000,00 |
| 10 121 157 1.50 | AQUISIÇÃO DE ITENS QUE FORTALEÇAM O ACOLHIMENTO HUMANIZADO NOS SERVIÇOS DE SAÚDE | | | 60.000,00 | | 60.000,00 |
| | Detalhamento/Sub-Ação | | | | | |
| | FORTALECER AS AÇÕES DA POLÍTICA DE REGULAÇÃO | | | | | |
| | AQUISIÇÃO DE MOBILIÁRIOS E EQUIPAMENTOS | | | | | |
| | HUMANIZASUS - FORTALECIMENTO DAS AÇÕES DE APOIO AOS USUÁRIOS COM NECESSIDADES ESPECIAIS | | | | | |
| 4.4.90.00 | Aplicações Diretas | | | 60.000,00 | | 60.000,00 |
| 10 121 157 1.161 | FORTALECIMENTO DO CONTROLE SOCIAL | | | 250.000,00 | | 250.000,00 |
| | Detalhamento/Sub-Ação | | | | | |
| | AÇÕES DE ESTRUTURAÇÃO DO CONTROLE SOCIAL | | | | | |
| 4.4.90.00 | Aplicações Diretas | | | 250.000,00 | | 250.000,00 |
| 10 121 157 2.91 | FORTALECIMENTO DO CONTROLE SOCIAL | | | | 100.000,00 | 100.000,00 |
| | Detalhamento/Sub-Ação | | | | | |
| | APOIAR E FORTALECER AS AÇÕES PARA O FUNCIONAMENTO DO CONSELHO MUNICIPAL DE SAÚDE | | | | | |
| | FORTALECER AS AÇÕES DE CAPACITAÇÃO PARA CONSELHEIROS MUNICIPAIS DE SAÚDE | | | | | |
| | GARANTIR A DIVULGAÇÃO DAS AÇÕES DO CONSELHO MUNICIPAL DE SAÚDE | | | | | |
| | REALIZAR CONFERÊNCIA MUNICIPAL DE SAÚDE E CONFERÊNCIAS TEMÁTICAS | | | | | |
| | APOIAR AÇÕES PARA A REALIZAÇÃO DA ELEIÇÃO DO CONSELHO MUNICIPAL DE SAÚDE | | | | | |
| 3.3.90.00 | Aplicações Diretas | | | | 100.000,00 | 100.000,00 |
| 10 122 | Administração Geral | | | 100.000,00 | 38.853.000,00 | 38.953.000,00 |
| 10 122 157 | APRIMORAMENTO DA GESTÃO PARTICIPATIVA, HUMANIZADA E INOVADORA DO SUS | | | | 2.234.000,00 | 2.234.000,00 |
| 10 122 157 2.257 | GESTÃO DO SUS | | | | 2.234.000,00 | 2.234.000,00 |
| | Detalhamento/Sub-Ação | | | | | |
| | FORTALECER AS AÇÕES DE OUVIDORIA | | | | | |
| | FORTALECER AS AÇÕES DA POLÍTICA DE REGULAÇÃO, CONTROLE E AVALIAÇÃO | | | | | |
| | FORTALECER AS AÇÕES DE ATENÇÃO E VIGILÂNCIA À SAÚDE | | | | | |
| | FORTALECER AS AÇÕES DO COMPONENTE MUNICIPAL DE AUDITORIA | | | | | |
| | HUMANIZASUS - FORTALECIMENTO DAS AÇÕES DE APOIO AOS USUÁRIOS COM NECESSIDADES ESPECIAIS | | | | | |
| 3.3.90.00 | Aplicações Diretas | | | | 2.234.000,00 | 2.234.000,00 |
| 10 122 158 | APOIO ADMINISTRATIVO ÀS AÇÕES DO SISTEMA MUNICIPAL DE SAÚDE | | | 100.000,00 | 36.619.000,00 | 36.719.000,00 |
| 10 122 158 1.164 | AQUISIÇÃO DE MOBILIÁRIOS E EQUIPAMENTOS QUE FORTALEÇAM O ACOLHIMENTO HUMANIZADO NOS SERVIÇOS DE SAÚDE | | | 100.000,00 | | 100.000,00 |
| | Detalhamento/Sub-Ação | | | | | |
| | IMPLANTAR SISTEMA DE ALMOXARIFADO CENTRAL E LOGÍSTICA | | | | | |
| | IMPLANTAR SISTEMA DE GERENCIAMENTO DE BENS MÓVEIS E IMÓVEIS | | | | | |
| | IMPLANTAR SISTEMA DE PONTO DIGITAL EM TODAS AS UNIDADES DE SAÚDE | | | | | |
| | FORTALECER E MODERNIZAR A ESTRUTURAÇÃO E FUNCIONAMENTO DA SEDE SMS | | | | | |
| | ADQUIRIR EQUIPAMENTOS DE PROTEÇÃO INDIVIDUAL PARA OS PROFISSIONAIS DE SAÚDE | | | | | |

Programa de Trabalho de Governo

Valores em R\$ - Período: Orçamento/2020

Unidade Orçamentária: 41100 - FUNDO MUNICIPAL DE SAÚDE

| Código | Especificação | Não Orçamentária | Operação Especial | Projetos | Atividades | Total |
|------------------|---|------------------|-------------------|--------------|---------------|---------------|
| | INFORMATIZAR E INTERLIGAR A REDE DE SAÚDE EQUIPAR UNIDADES DE SAÚDE COM SISTEMA DE SEGURANÇA ELETRÔNICA PARA MELHOR CONDIÇÕES DE TRABALHO E SEGURANÇA DOS TRABALHADORES FORTALECER AS AÇÕES DO ACOLHIMENTO HUMANIZADO NOS SERVIÇOS DE SAÚDE | | | 100.000,00 | | 100.000,00 |
| 10 122 158 8.131 | 4.4.90.00 Aplicações Diretas | | | | | |
| | GESTÃO ADMINISTRATIVA DO SISTEMA MUNICIPAL DE SAÚDE | | | | 36.619.000,00 | 36.619.000,00 |
| | Detalhamento/Sub-Ação | | | | | |
| | IMPLANTAR O PLANO DE CARREIRA, CARGOS E SALÁRIOS PARA TODOS OS(AS) SERVIDORES(AS) DA SAÚDE IMPLANTAR E IMPLEMENTAR POLÍTICA DE AVALIAÇÃO CONTÍNUA INSTITUCIONAL DO TRABALHADOR(A), CONFORME PCCVS, E DOS(AS) GESTORES DA SAÚDE IMPLANTAR ORGANAGRAMA DA SAÚDE DESENVOLVER AS AÇÕES DE MANUTENÇÃO E SUPORTE DA POLÍTICA MUNICIPAL DE SAÚDE APOIAR A PUBLICIZAÇÃO DAS AÇÕES E SERVIÇOS DE SAÚDE IMPLEMENTAR E FORTALECER O NÚCLEO DE EDUCAÇÃO PERMANENTE (NEP) DA SMS AMPLIAR O QUADRO DE RECURSOS HUMANOS EM SAÚDE POR MEIO DE CONCURSO PÚBLICO COM REGIME ESTATUTÁRIO/CLT, SELEÇÃO PÚBLICA OU OUTRAS FORMAS DE CONTRATAÇÃO IMPLEMENTAR POLÍTICA MUNICIPAL DE VALORIZAÇÃO DO TRABALHADOR FORTALECER AS AÇÕES DO ACOLHIMENTO HUMANIZADO NOS SERVIÇOS DE SAÚDE GARANTIR SISTEMA DE SEGURANÇA ELETRÔNICA NAS UNIDADES DE SAÚDE PARA MELHOR CONDIÇÕES DE TRABALHO E SEGURANÇA DOS TRABALHADORES | | | | 22.000.000,00 | 22.000.000,00 |
| | 3.1.90.00 Aplicações Diretas | | | | | |
| | 3.1.91.00 Aplicação Direta Decorrente de Operação entre Órgãos, Fundos e Entidades Integrantes dos Orçamentos Fiscal e da Seguridade Social | | | | 9.119.000,00 | 9.119.000,00 |
| | 3.3.90.00 Aplicações Diretas | | | | 5.500.000,00 | 5.500.000,00 |
| 10 301 | Atenção Básica | | | 2.500.000,00 | 33.210.000,00 | 35.710.000,00 |
| 10 301 159 | FORTALECIMENTO DA POLÍTICA MUNICIPAL DE ATENÇÃO BÁSICA | | | 2.500.000,00 | 33.210.000,00 | 35.710.000,00 |
| 10 301 159 1.168 | REESTRUTURAÇÃO DA REDE DE ATENÇÃO BÁSICA | | | 2.500.000,00 | | 2.500.000,00 |
| | Detalhamento/Sub-Ação | | | | | |
| | REORGANIZAR E REEQUIPAR OS SERVIÇOS DA REDE DE SAÚDE DE ATENÇÃO BÁSICA CONSTRUIR, READEQUAR E AMPLIAR A ESTRUTURA FÍSICA DE UNIDADES DE ATENÇÃO BÁSICA EQUIPAR USFS: ENSEADA DOS CORAIS, STA. ROSA, CHARNECA III, MANGUEIRA, NOVO HORIZONTE, ROSÁRIO, SÃO FRANCISCO I, III E IV, USF SUAPE. (EMENDA PARLAMENTAR) REESTRUTURAÇÃO DA ATENÇÃO BÁSICA | | | | | |
| | INICIATIVA: Ampliar a cobertura da Estratégia de Saúde da Família. | | | | | |
| | DESCRIÇÃO: Construir a Unidade de Saúde da Família Chiado do Rato - Ponte dos Carvalhos. | | | | | |
| | 4.4.90.00 Aplicações Diretas | | | 2.500.000,00 | | 2.500.000,00 |
| 10 301 159 4.150 | FORTALECIMENTO DA POLÍTICA MUNICIPAL DE ATENÇÃO BÁSICA | | | | 33.210.000,00 | 33.210.000,00 |
| | Detalhamento/Sub-Ação | | | | | |
| | FORTALECER AS AÇÕES DA POLÍTICA DE VIGILÂNCIA NUTRICIONAL E ALIMENTAR FORTALECER AS AÇÕES DA POLÍTICA DE ATENÇÃO INTEGRAL À SAÚDE DO HOMEM IMPLEMENTAR AS AÇÕES DA POLÍTICA DE ATENÇÃO INTEGRAL À SAÚDE DA POPULAÇÃO NEGRA FORTALECER AS AÇÕES DA POLÍTICA DE ATENÇÃO INTEGRAL À SAÚDE DA MULHER FORTALECER AS AÇÕES DA POLÍTICA DE ATENÇÃO INTEGRAL À SAÚDE DA CRIANÇA E DO ADOLESCENTE FORTALECER AS AÇÕES DA POLÍTICA DE ATENÇÃO INTEGRAL À SAÚDE DA PESSOA IDOSA FORTALECER AS AÇÕES DE CONTROLE DA TUBERCULOSE E HANSENÍASE FORTALECER AS AÇÕES DA POLÍTICA DE SAÚDE BUCAL AMPLIAR A COBERTURA DA POLÍTICA DE SAÚDE BUCAL DA ATENÇÃO BÁSICA FORTALECER AS AÇÕES DA POLÍTICA MUNICIPAL DE ATENÇÃO BÁSICA AMPLIAR A COBERTURA DA ESTRATÉGIA DA SAÚDE DA FAMÍLIA AMPLIAR E IMPLEMENTAR AS AÇÕES DOS NÚCLEOS DE SAÚDE DA FAMÍLIA IMPLEMENTAR E FORTALECER A POLÍTICA MUNICIPAL DE ATENÇÃO À PESSOA COM DEFICIÊNCIA IMPLEMENTAR AS AÇÕES DA POLÍTICA MUNICIPAL DE CONTROLE DE DOENÇAS CRÔNICAS NÃO TRANSMISSÍVEIS FORTALECER AS AÇÕES DO PROGRAMA DAS ACADEMIAS DE SAÚDE IMPLEMENTAR ASSISTÊNCIA FARMACÉUTICA NA REDE DE ATENÇÃO BÁSICA DO MUNICÍPIO MANUTENÇÃO DAS ATIVIDADES DE CONTROLE DA ESQUISTOSSOMOSE LESHMANIOSE | | | | 19.000.000,00 | 19.000.000,00 |
| | 3.1.90.00 Aplicações Diretas | | | | | |
| | 3.3.90.00 Aplicações Diretas | | | | 14.210.000,00 | 14.210.000,00 |
| 10 302 | Assistência Hospitalar e Ambulatorial | | | 4.690.000,00 | 83.170.840,00 | 87.860.840,00 |

Programa de Trabalho de Governo

Valores em R\$ - Período: Orçamento/2020

Unidade Orçamentária: 41100 - FUNDO MUNICIPAL DE SAÚDE

| Código | Especificação | Não Orçamentária | Operação Especial | Projetos | Atividades | Total |
|------------------|---|------------------|-------------------|--------------|---------------|---------------|
| 10 302 160 | MANUTENÇÃO E REESTRUTURAÇÃO DA REDE DE SAÚDE DE MÉDIA COMPLEXIDADE | | | 3.790.000,00 | 82.651.000,00 | 86.441.000,00 |
| 10 302 160 1.171 | REESTRUTURAÇÃO DA REDE MUNICIPAL DA MÉDIA COMPLEXIDADE Detalhamento/Sub-Ação REORGANIZAR E REEQUIPAR OS SERVIÇOS DE SAÚDE DA MÉDIA COMPLEXIDADE (INVESTIMENTO) CONSTRUIR, READEQUAR E AMPLIAR A ESTRUTURA FÍSICA DAS UNIDADES DE SAÚDE ESPECIALIZADA (INVESTIMENTO) ESTRUTURAR CENTRO MUNICIPAL DE REABILITAÇÃO (EMENDA PARLAMENTAR) AQUISIÇÃO DE EQUIPAMENTOS PARA O HOSP. MENDO SAMPAIO (EMENDA PARLAMENTAR) REESTRUTURAÇÃO DA REDE MUNICIPAL DE MÉDIA COMPLEXIDADE INICIATIVA: Reformar as Unidades da Média Complexidade. Construir Unidades da Rede Especializada. DESCRIÇÃO: Reformar o Hospital Mendo Sampaio, qualificando sua estrutura predial e sua capacidade de atendimento à população. Construir o CAPS Infantil - Ponte dos Carvalhos. Construir o Centro Municipal de Reabilitação. | | | 3.790.000,00 | | 3.790.000,00 |
| 10 302 160 4.153 | 4.4.90.00 Aplicações Diretas QUALIFICAÇÃO DA REDE ESPECIALIZADA DE MÉDIA COMPLEXIDADE Detalhamento/Sub-Ação GARANTIR A ASSISTÊNCIA ESPECIALIZADA À POPULAÇÃO IMPLEMENTAR AS AÇÕES DA ASSISTÊNCIA DOMICILIAR FORTALECER AS AÇÕES DA POLÍTICA MUNICIPAL DE ASSISTÊNCIA FARMACÊUTICA FORTALECER AS AÇÕES DA POLÍTICA MUNICIPAL DE SAÚDE MENTAL FORTALECER AS AÇÕES DA POLÍTICA DE ATENÇÃO ÀS URGÊNCIAS E EMERGÊNCIAS FORTALECER AS AÇÕES DA POLÍTICA DE PRÁTICAS INTEGRATIVAS E COMPLEMENTARES FORTALECER AS AÇÕES DA POLÍTICA MUNICIPAL DE REABILITAÇÃO FORTALECER AS AÇÕES DA POLÍTICA DE ATENÇÃO INTEGRAL À SAÚDE DO HOMEM IMPLEMENTAR AS AÇÕES DA POLÍTICA DE ATENÇÃO INTEGRAL À SAÚDE DA POPULAÇÃO NEGRA FORTALECER AS AÇÕES DA POLÍTICA DE ATENÇÃO INTEGRAL À SAÚDE DA MULHER FORTALECER AS AÇÕES DA POLÍTICA DE ATENÇÃO INTEGRAL À SAÚDE DA CRIANÇA E DO ADOLESCENTE FORTALECER AS AÇÕES DA POLÍTICA DE ATENÇÃO INTEGRAL À SAÚDE DA PESSOA IDOSA FORTALECER AS AÇÕES DA POLÍTICA DE SAÚDE BUCAL IMPLEMENTAR E FORTALECER A POLÍTICA MUNICIPAL DE ATENÇÃO À PESSOA COM DEFICIÊNCIA FORTALECER AÇÕES DE CONTROLE DA TUBERCULOSE E HANSENÍASE FORTALECER AS AÇÕES DA POLÍTICA DE ATENÇÃO AS PESSOAS COM DST/AIDS | | | | 82.651.000,00 | 82.651.000,00 |
| 10 302 161 | 3.1.90.00 Aplicações Diretas 3.3.90.00 Aplicações Diretas APOIO AO CENTRO DE REFERÊNCIA EM SAÚDE DO TRABALHADOR (CEREST) | | | 900.000,00 | 519.840,00 | 1.419.840,00 |
| 10 302 161 1.172 | REESTRUTURAÇÃO DO CEREST Detalhamento/Sub-Ação ESTRUTURAR E REFORMAR PRÉDIO DO CEREST REESTRUTURAÇÃO DO CEREST INICIATIVA: Reformar as Unidades da Média Complexidade. DESCRIÇÃO: Reformar o Centro de Referência em Saúde do Trabalhador - CEREST - Cabo. | | | 900.000,00 | | 900.000,00 |
| 10 302 161 2.264 | 4.4.90.00 Aplicações Diretas APOIO OPERACIONAL ÀS AÇÕES DO CEREST Detalhamento/Sub-Ação REALIZAR TREINAMENTO E MATRICIAMETO EM SAÚDE DO TRABALHADOR PARA A REDE PÚBLICA E PRIVADA, COM FOCO NAS NOTIFICAÇÕES COMPULSÓRIAS EM SAÚDE DO TRABALHADOR PROMOVER E FORTALECER AÇÕES E EVENTOS EM SAÚDE DO TRABALHADOR COM TEMAS AFINS (FÓRUMS DEVOLUTIVOS, PALESTRAS EDUCATIVAS, SEMINÁRIOS E DEMAIS EVENTOS) VIABILIZAR RECURSOS PARA A CONFECÇÃO DE CAMISAS, BOLSAS E MATERIAS INFORMATIVOS. CRIAR E REPRODUZIR INSTRUMENTOS NORMATIVOS E INSTRUTIVOS PARA DIVULGAR E FACILITAR AS AÇÕES DO CEREST GARANTIR COFFE BREAK NOS EVENTOS PONTUAIS A SEREM REALIZADOS PELO CEREST FORTALECER AS AÇÕES DO CEREST PARA O MUNICÍPIO DO CABO E DEMAIS ABRANGÊNCIAS | | | 900.000,00 | 519.840,00 | 900.000,00 |
| 10 303 | 3.1.90.00 Aplicações Diretas 3.3.90.00 Aplicações Diretas Suporte Profilático e Terapêutico | | | | 360.000,00 | 360.000,00 |
| 10 303 162 | ASSISTÊNCIA FARMACÊUTICA BÁSICA | | | | 159.840,00 | 159.840,00 |
| 10 303 162 4.306 | AQUISIÇÃO DE MEDICAMENTOS PARA DISTRIBUIÇÃO A POPULAÇÃO ATRAVÉS DA ASSISTÊNCIA FARMACÊUTICA BÁSICA DO MUNICÍPIO | | | | 3.375.000,00 | 3.375.000,00 |
| | | | | | 3.375.000,00 | 3.375.000,00 |

Programa de Trabalho de Governo

Valores em R\$ - Período: Orçamento/2020

Unidade Orçamentária: 41100 - FUNDO MUNICIPAL DE SAÚDE

| Código | Especificação | Não Orçamentária | Operação Especial | Projetos | Atividades | Total |
|------------------|---|------------------|-------------------|---------------------|-----------------------|-----------------------|
| | Detalhamento/Sub-Ação FORTALECER AS AÇÕES DA POLÍTICA MUNICIPAL DE ASSISTÊNCIA FARMACÊUTICA | | | | | |
| 10 304 | 3.3.90.00 Aplicações Diretas | | | | 3.375.000,00 | 3.375.000,00 |
| 10 304 163 | Vigilância Sanitária | | | 110.000,00 | 1.210.000,00 | 1.320.000,00 |
| 10 304 163 1.217 | VIGILÂNCIA SANITÁRIA | | | 110.000,00 | 1.210.000,00 | 1.320.000,00 |
| | REESTRUTURAÇÃO DA VIGILÂNCIA SANITÁRIA | | | | | 110.000,00 |
| | Detalhamento/Sub-Ação REESTRUTURAÇÃO DA VIGILÂNCIA SANITÁRIA | | | | | |
| 10 304 163 4.307 | 4.4.90.00 Aplicações Diretas | | | 110.000,00 | | 110.000,00 |
| | MANUTENÇÃO DAS AÇÕES DE VIGILÂNCIA SANITÁRIA | | | | 1.210.000,00 | 1.210.000,00 |
| | Detalhamento/Sub-Ação FORTALECER A MANUTENÇÃO DAS AÇÕES DE VIGILÂNCIA SANITÁRIA | | | | | |
| | ADQUIRIR SOFTWARE PARA VIGILÂNCIA SANITÁRIA | | | | | |
| | GARANTIR TREINAMENTO PARA OS SERVIDORES DA VIGILÂNCIA SANITÁRIA | | | | | |
| | GARANTIR MANUTENÇÃO DO SOFTWARE DA VIGILÂNCIA SANITÁRIA | | | | | |
| | 3.1.90.00 Aplicações Diretas | | | | 1.120.000,00 | 1.120.000,00 |
| | 3.3.90.00 Aplicações Diretas | | | | 90.000,00 | 90.000,00 |
| 10 305 | Vigilância Epidemiológica | | | 700.000,00 | 6.300.000,00 | 7.000.000,00 |
| 10 305 164 | VIGILÂNCIA EM SAÚDE | | | 700.000,00 | 6.300.000,00 | 7.000.000,00 |
| 10 305 164 1.175 | INTEGRAÇÃO DAS PRÁTICAS DE VIGILÂNCIA EM SAÚDE | | | 700.000,00 | | 700.000,00 |
| | Detalhamento/Sub-Ação REESTRUTURAR A UNIDADE DE VIGILANCIA E ZOONOSES (UVZ) | | | | | |
| | ADQUIRIR GELADEIRA, TERMÔMETRO DIGITAL, CAIXA TÉRMICA, BIRÔ E CADEIRA | | | | | |
| | GARANTIR A INFRAESTRUTURA DO LABORATÓRIO DA UVZ | | | | | |
| | GARANTIR VEÍCULO APROPRIADO PARA RECOLHIMENTO DE ANIMAIS SUSPEITOS | | | | | |
| 10 305 164 4.159 | 4.4.90.00 Aplicações Diretas | | | 700.000,00 | | 700.000,00 |
| | INTEGRAÇÃO DAS PRÁTICAS DE VIGILÂNCIA EM SAÚDE | | | | 6.300.000,00 | 6.300.000,00 |
| | Detalhamento/Sub-Ação FORTALECER AS AÇÕES DE VIGILÂNCIA AMBIENTAL | | | | | |
| | GARANTIR OS INSUMOS NECESSÁRIOS PARA A ATIVIDADE DE VIGILÂNCIA AMBIENTAL | | | | | |
| | GARANTIR VEÍCULO PARA AS AÇÕES | | | | | |
| | INSTITUIR O FLUXO PARA COLETA E ANÁLISE DAS AMOSTRAS | | | | | |
| | FORTALECER AS AÇÕES DE VIGILÂNCIA EPIDEMIOLÓGICA | | | | | |
| | IMPLEMENTAR A INVESTIGAÇÃO DOS ÓBITOS FETAL E INFANTIL EM TEMPO OPORTUNO (60 DIAS) | | | | | |
| | IMPLANTAÇÃO DO GT DE MORTALIDADE FETAL E INFANTIL | | | | | |
| | FORTALECER AS AÇÕES DO PROGRAMA NACIONAL DE IMUNIZAÇÃO - PNI | | | | | |
| | SENSIBILIZAÇÃO DOS PROFISSIONAIS DE SAÚDE EM TÉCNICAS DE ROTINA DA ADMINISTRAÇÃO DO SORO | | | | | |
| | ANTIRRÁBICO | | | | | |
| | GARANTIR OS INSUMOS (CARTÕES DE VACINA: MENINA, MENINO E ADULTOS; IMPRESSOS DE ROTINA; TERMÔMETROS E PILHAS; SERINGAS; CAIXA TÉRMICA) | | | | | |
| | FORTALECER AS AÇÕES DA POLÍTICA MUNICIPAL DE ATENÇÃO ÀS PESSOAS VIVENDO COM DST/HIV/AIDS E HEPATITES VIRAIS | | | | | |
| | IMPLEMENTAR PLANO DE MONITORAMENTO/CONTROLE DAS DOENÇAS E AGRAVOS NÃO TRANSMISSÍVEIS (DANT) NA PERSPECTIVA DA REDUÇÃO DE DANOS | | | | | |
| | IMPLEMENTAR POLÍTICA DE ATENÇÃO À SAÚDE PARA A POPULAÇÃO LGBTQTTTI | | | | | |
| | GARANTIR O DESENVOLVIMENTO DE AÇÕES EM SAÚDE PARA PROFISSIONAIS DO SEXO | | | | | |
| | GARANTIR VEÍCULO PARA AS AÇÕES DE INVESTIGAÇÃO DOS CASOS | | | | | |
| | GARANTIR VEÍCULO PARA AS AÇÕES EM REUNIÕES TÉCNICAS COM OS PROFISSIONAIS DE SAÚDE DAS UNIDADES BÁSICAS DE SAÚDE | | | | | |
| | GARANTIR VEÍCULO PARA AÇÕES DE DISTRIBUIÇÃO DE IMUNOBIOLOGICOS NAS SALAS DE VACINA | | | | | |
| | 3.1.90.00 Aplicações Diretas | | | | 4.700.000,00 | 4.700.000,00 |
| | 3.3.90.00 Aplicações Diretas | | | | 1.600.000,00 | 1.600.000,00 |
| | Total da Unidade Orçamentária | | | 8.410.000,00 | 166.218.840,00 | 174.628.840,00 |
| | Total da Unidade Gestora | | | 8.410.000,00 | 166.218.840,00 | 174.628.840,00 |
| | TOTAL GERAL | | | 8.410.000,00 | 166.228.840,00 | 174.638.840,00 |

M

d

**SECRETARIA MUNICIPAL DE DESENVOLVIMENTO
ECONÔMICO E TURISMO**

PREFEITURA MUNICIPAL DO CABO DE SANTO AGOSTINHO

Programa de Trabalho 2020

Unidade: 50100 GABINETE DO SECRETÁRIO MUNICIPAL DE DESENVOLVIMENTO ECONÔMICO E TURISMO

Legislação: Leis Municipais nº 1.604/1997; 2.410, de 12/09/2007; e 2.467, de 11/12/2008.

Finalidade: Planejar, executar, avaliar e controlar as políticas de desenvolvimento econômico nos setores industrial, comercial, de tecnologia da informação, do turismo e de serviços; identificar, atrair e apoiar investimentos voltados à expansão das atividades produtivas no Município, em especial as atividades do turismo; planejar e incentivar, em parceria com a iniciativa privada, ações e programas de implantação de empreendimentos estruturadores e fomentadores da economia municipal; planejar, promover e executar a política agrícola do Município; planejar, coordenar e incrementar ações relacionadas ao abastecimento, armazenamento e comercialização de insumos, gêneros alimentícios e produtos agropecuários; desenvolver programas e projetos econômicos, sociais, culturais, desportivos e turísticos; desenvolver políticas de inclusão digital; desenvolver políticas de inclusão de jovens no mercado de trabalho; planejar, coordenar e implementar políticas de desporto, cultura e lazer.



Programa de Trabalho de Governo

Valores em R\$ - Período: Orçamento/2020

Unidade Gestora: 1 - Prefeitura Municipal do Cabo de Santo Agostinho

Unidade Orçamentária: 50100 - GABINETE DO SECRETÁRIO MUNICIPAL DE DESENVOLVIMENTO ECONÔMICO E TURISMO

| Código | Especificação | Não Orçamentária | Operação Especial | Projetos | Atividades | Total |
|------------------|---|------------------|-------------------|------------|--------------|--------------|
| 4 | Administração | | | 110.000,00 | 2.935.000,00 | 3.045.000,00 |
| 4 122 | Administração Geral | | | 10.000,00 | 2.135.000,00 | 2.145.000,00 |
| 4 122 120 | APOIO ADMINISTRATIVO ÀS AÇÕES DO GABINETE DO SECRETÁRIO MUNICIPAL DE DESENVOLVIMENTO ECONÔMICO E TURISMO | | | 10.000,00 | 2.135.000,00 | 2.145.000,00 |
| 4 122 120 1.118 | GESTÃO ADMINISTRATIVA DO GABINETE DO SECRETÁRIO MUNICIPAL DE DESENVOLVIMENTO ECONÔMICO E TURISMO | | | 10.000,00 | | 10.000,00 |
| | - | | | | | |
| | 4.4.90.00 Aplicações Diretas | | | 10.000,00 | | 10.000,00 |
| 4 122 120 8.161 | GESTÃO ADMINISTRATIVA DO GABINETE DO SECRETÁRIO MUNICIPAL DE DESENVOLVIMENTO ECONÔMICO E TURISMO | | | | 2.135.000,00 | 2.135.000,00 |
| | - | | | | | |
| | 3.1.90.00 Aplicações Diretas | | | | 2.000.000,00 | 2.000.000,00 |
| | 3.1.91.00 Aplicação Direta Decorrente de Operação entre Órgãos, Fundos e Entidades Integrantes dos Orçamentos Fiscal e da Seguridade Social | | | | 65.000,00 | 65.000,00 |
| | 3.3.90.00 Aplicações Diretas | | | | 70.000,00 | 70.000,00 |
| 4 126 | Tecnologia da Informação | | | 100.000,00 | 800.000,00 | 900.000,00 |
| 4 126 194 | PROGRAMA DE TECNOLOGIA DA PMCSA | | | 100.000,00 | 800.000,00 | 900.000,00 |
| 4 126 194 1.216 | DESENVOLVIMENTO DOS SERVIÇOS DE INFORMÁTICA DA PMCSA | | | 100.000,00 | | 100.000,00 |
| | - | | | | | |
| | 4.4.90.00 Aplicações Diretas | | | 100.000,00 | | 100.000,00 |
| 4 126 194 2.324 | DESENVOLVIMENTO DOS SERVIÇOS DE INFORMÁTICA DA PMCSA | | | | 800.000,00 | 800.000,00 |
| | - | | | | | |
| | 3.3.90.00 Aplicações Diretas | | | | 800.000,00 | 800.000,00 |
| 11 | Trabalho | | | 80.000,00 | 180.000,00 | 260.000,00 |
| 11 334 | Fomento ao Trabalho | | | 80.000,00 | 180.000,00 | 260.000,00 |
| 11 334 121 | NOSSOS TALENTOS | | | 80.000,00 | 180.000,00 | 260.000,00 |
| 11 334 121 1.211 | AQUISIÇÃO DE EQUIPAMENTOS DE INFORMÁTICA E ESCRITÓRIO | | | 30.000,00 | | 30.000,00 |
| | - | | | | | |
| | 4.4.90.00 Aplicações Diretas | | | 30.000,00 | | 30.000,00 |
| 11 334 121 1.212 | REFORMA DE ESPAÇOS PÚBLICOS | | | 50.000,00 | | 50.000,00 |
| | - | | | | | |
| | 4.4.90.00 Aplicações Diretas | | | 50.000,00 | | 50.000,00 |
| 11 334 121 2.321 | SERVIÇOS TÉCNICOS PROFISSIONAIS E AQUISIÇÃO DE SOFTWARE PARA CADASTRO DAS VAGAS DE EMPREGO | | | | 100.000,00 | 100.000,00 |
| | - | | | | | |
| | 3.3.90.00 Aplicações Diretas | | | | 100.000,00 | 100.000,00 |
| 11 334 121 2.322 | MANUTENÇÃO DAS AÇÕES DO PROGRAMA NOSSOS TALENTOS | | | | 80.000,00 | 80.000,00 |
| | - | | | | | |
| | 3.3.90.00 Aplicações Diretas | | | | 80.000,00 | 80.000,00 |
| 23 | Comércio e Serviços | | | 565.000,00 | 945.000,00 | 1.510.000,00 |
| 23 334 | Fomento ao Trabalho | | | 10.000,00 | 80.000,00 | 90.000,00 |
| 23 334 122 | INTEGRA CABO - CAPACITAÇÃO E QUALIFICAÇÃO PROFISSIONAL | | | 10.000,00 | 80.000,00 | 90.000,00 |
| 23 334 122 1.213 | APOIO ÀS AÇÕES DO PROGRAMA INTEGRA CABO - CAPACITAÇÃO PROFISSIONAL | | | 10.000,00 | | 10.000,00 |
| | - | | | | | |
| | 4.4.90.00 Aplicações Diretas | | | 10.000,00 | | 10.000,00 |

Programa de Trabalho de Governo

Valores em R\$ - Período: Orçamento/2020

Unidade Orçamentária: 50100 - GABINETE DO SECRETÁRIO MUNICIPAL DE DESENVOLVIMENTO ECONÔMICO E TURISMO

| Código | Especificação | Não Orçamentária | Operação Especial | Projetos | Atividades | Total |
|------------------|--|------------------|-------------------|-----------|------------|------------|
| 23 334 122 2.233 | APOIO ÀS AÇÕES DO PROGRAMA INTEGRA CABO - CAPACITAÇÃO E QUALIFICAÇÃO PROFISSIONAL Detalhamento/Sub-Ação INTEGRA CAMPO JOVENS DO FUTURO BOA IDADE EM AÇÃO | | | | 80.000,00 | 80.000,00 |
| | 3.3.90.00 Aplicações Diretas | | | | 80.000,00 | 80.000,00 |
| 23 573 | Difusão do Conhecimento Científico e Tecnológico | | | | 50.000,00 | 50.000,00 |
| 23 573 123 | CONNECTA CABO | | | | 50.000,00 | 50.000,00 |
| 23 573 123 2.231 | APOIO ÀS AÇÕES DO PROGRAMA CONNECTA CABO Detalhamento/Sub-Ação CONNECTA CABO - EMPRESAS JUNIORES MEETING POLO SUL - ENCONTRO MUNICIPAL DE DESENVOLVIMENTO ECONÔMICO CABO FAM BUSINESS | | | | 50.000,00 | 50.000,00 |
| | 3.3.90.00 Aplicações Diretas | | | | 50.000,00 | 50.000,00 |
| 23 691 | Promoção Comercial | | | 80.000,00 | 100.000,00 | 180.000,00 |
| 23 691 124 | ARTESANATO CABENSE | | | 50.000,00 | 60.000,00 | 110.000,00 |
| 23 691 124 1.130 | APOIO ÀS AÇÕES DE INVESTIMENTO DO PROGRAMA ARTESANATO CABENSE Detalhamento/Sub-Ação PARTICIPAÇÃO EM FEIRAS E EVENTOS IMPLEMENTAÇÃO, REQUALIFICAÇÃO E MANUTENÇÃO DE FEIRINHAS DE ARTESANATO E GALERIAS | | | 50.000,00 | | 50.000,00 |
| | 4.4.90.00 Aplicações Diretas | | | 50.000,00 | | 50.000,00 |
| 23 691 124 2.226 | APOIO ÀS AÇÕES DO PROGRAMA ARTESANATO CABENSE Detalhamento/Sub-Ação PARTICIPAÇÃO EM FEIRAS E EVENTOS IMPLEMENTAÇÃO, REQUALIFICAÇÃO E MANUTENÇÃO DE FEIRINHAS DE ARTESANATO E GALERIAS | | | | 60.000,00 | 60.000,00 |
| | 3.3.90.00 Aplicações Diretas | | | | 60.000,00 | 60.000,00 |
| 23 691 125 | CIDADE EM POLOS | | | 10.000,00 | 10.000,00 | 20.000,00 |
| 23 691 125 1.214 | APOIO ÀS AÇÕES DO PROGRAMA CIDADE EM POLOS - | | | 10.000,00 | | 10.000,00 |
| | 4.4.90.00 Aplicações Diretas | | | 10.000,00 | | 10.000,00 |
| 23 691 125 2.228 | APOIO ÀS AÇÕES DO PROGRAMA CIDADE EM POLOS Detalhamento/Sub-Ação FEIRA DE NEGÓCIOS DO CABO - FENOC FESTIVAL DE PRÊMIOS DO CABO DE SANTO AGOSTINHO "SEU BAIRRO É CABO" | | | | 10.000,00 | 10.000,00 |
| | 3.3.90.00 Aplicações Diretas | | | | 10.000,00 | 10.000,00 |
| 23 691 126 | NEGÓCIO FÁCIL | | | 10.000,00 | 10.000,00 | 20.000,00 |
| 23 691 126 1.215 | APOIO ÀS AÇÕES DO PROGRAMA NEGÓCIO FÁCIL - | | | 10.000,00 | | 10.000,00 |
| | 4.4.90.00 Aplicações Diretas | | | 10.000,00 | | 10.000,00 |
| 23 691 126 2.229 | APOIO ÀS AÇÕES DO PROGRAMA NEGÓCIO FÁCIL Detalhamento/Sub-Ação ESTRUTURAÇÃO PARA EXECUÇÃO DO PROJETO "NEGÓCIO FÁCIL" ADQUIRIR UM SISTEMA INTERNO PARA FACILITAR AS INFORMAÇÕES E INTEGRAR COM OS ÓRGÃOS COMPETENTES - MANUTENÇÃO DO SISTEMA FEITA PELA GETEC PROMOÇÃO DE OFICINAS E PALESTRAS | | | | 10.000,00 | 10.000,00 |
| | 3.3.90.00 Aplicações Diretas | | | | 10.000,00 | 10.000,00 |
| 23 691 127 | COMPRE LOCAL | | | | 10.000,00 | 10.000,00 |
| 23 691 127 2.230 | WORKSHOPS, PALESTRAS E RODADAS DE NEGÓCIOS - | | | | 10.000,00 | 10.000,00 |
| | 3.3.90.00 Aplicações Diretas | | | | 10.000,00 | 10.000,00 |

Programa de Trabalho de Governo

Valores em R\$ - Período: Orçamento/2020

Unidade Orçamentária: 50100 - GABINETE DO SECRETÁRIO MUNICIPAL DE DESENVOLVIMENTO ECONÔMICO E TURISMO

| Código | Especificação | Não Orçamentária | Operação Especial | Projetos | Atividades | Total |
|------------------|--|------------------|-------------------|------------|------------|--------------|
| 23 691 128 | EMPREENDE CABO | | | 10.000,00 | 10.000,00 | 20.000,00 |
| 23 691 128 1.131 | APOIO ÀS AÇÕES DE INVESTIMENTO DO PROGRAMA EMPREENDE CABO | | | 10.000,00 | | 10.000,00 |
| | Detalhamento/Sub-Ação | | | | | |
| | CABO CRIATIVO - COWORKING MUNICIPAL DE ECONOMIA CRIATIVA | | | | | |
| 4.4.90.00 | Aplicações Diretas | | | 10.000,00 | | 10.000,00 |
| 23 691 128 2.232 | APOIO ÀS AÇÕES DO PROGRAMA EMPREENDE CABO | | | | 10.000,00 | 10.000,00 |
| | Detalhamento/Sub-Ação | | | | | |
| | EMPREENDEDOR AMIGO | | | | | |
| | SEMANA GLOBAL DO EMPREENDEDORISMO | | | | | |
| | PRÊMIO MUNICIPAL MULHER EMPREENDEDORA | | | | | |
| | CABO CRIATIVO - COWORKING MUNICIPAL DE ECONOMIA CRIATIVA | | | | | |
| 3.3.90.00 | Aplicações Diretas | | | | 10.000,00 | 10.000,00 |
| 23 695 | Turismo | | | 475.000,00 | 715.000,00 | 1.190.000,00 |
| 23 695 129 | TURISMO NO ALVO | | | 100.000,00 | 50.000,00 | 150.000,00 |
| 23 695 129 1.119 | APOIO ÀS AÇÕES DE INVESTIMENTO DO PROGRAMA TURISMO NO ALVO | | | 100.000,00 | | 100.000,00 |
| | Detalhamento/Sub-Ação | | | | | |
| | ATUALIZAÇÃO E MANUTENÇÃO DO INVENTÁRIO TURÍSTICO DO CABO | | | | | |
| | criação e manutenção do sistema municipal de turismo | | | | | |
| | criação do grupamento especial "PATRULHA TURISMO" | | | | | |
| 4.4.90.00 | Aplicações Diretas | | | 100.000,00 | | 100.000,00 |
| 23 695 129 2.212 | APOIO ÀS AÇÕES DO PROGRAMA TURISMO NO ALVO | | | | 50.000,00 | 50.000,00 |
| | Detalhamento/Sub-Ação | | | | | |
| | ELABORAÇÃO DE PROJETOS PARA CAPTAÇÃO DE RECURSOS | | | | | |
| | ATUALIZAÇÃO E MANUTENÇÃO DO INVENTÁRIO TURÍSTICO DO CABO | | | | | |
| | PARTICIPACAO EM INSTANCIAS DE GOVERNANCA E ASSOCIACOES | | | | | |
| | criação e manutenção do sistema municipal de turismo | | | | | |
| | ELABORAÇÃO DE DOCUMENTOS, PESQUISAS, PLANOS E PROJETOS TURÍSTICOS | | | | | |
| | criação do grupamento especial "PATRULHA TURISMO" | | | | | |
| 3.3.20.00 | Transferências à União | | | | 10.000,00 | 10.000,00 |
| 3.3.90.00 | Aplicações Diretas | | | | 40.000,00 | 40.000,00 |
| 23 695 130 | CABO QUALITUR | | | 5.000,00 | 30.000,00 | 35.000,00 |
| 23 695 130 1.120 | APOIO ÀS AÇÕES DE INVESTIMENTO DO PROGRAMA CABO QUALITUR | | | 5.000,00 | | 5.000,00 |
| | Detalhamento/Sub-Ação | | | | | |
| | REALIZAÇÃO DE CAPACITAÇÕES, OFICINAS, PALESTRAS E EVENTOS DE FORMALIZAÇÃO E SENSIBILIZAÇÃO TURÍSTICA | | | | | |
| 4.4.90.00 | Aplicações Diretas | | | 5.000,00 | | 5.000,00 |
| 23 695 130 2.213 | APOIO ÀS AÇÕES DO PROGRAMA CABO QUALITUR | | | | 30.000,00 | 30.000,00 |
| | Detalhamento/Sub-Ação | | | | | |
| | REALIZAÇÃO DE CAPACITAÇÕES, OFICINAS, PALESTRAS E EVENTOS DE FORMALIZAÇÃO E SENSIBILIZAÇÃO TURÍSTICA | | | | | |
| | PROJETO DE EDUCAÇÃO PATRIMONIAL | | | | | |
| | PARTICIPACAO EM CURSOS E INTERCAMBIOS TURISTICOS | | | | | |
| 3.3.90.00 | Aplicações Diretas | | | | 30.000,00 | 30.000,00 |
| 23 695 131 | TURISMO QUE MARCA | | | 50.000,00 | 425.000,00 | 475.000,00 |
| 23 695 131 1.123 | APOIO ÀS AÇÕES DE INVESTIMENTO DO PROGRAMA TURISMO QUE MARCA | | | 50.000,00 | | 50.000,00 |
| | Detalhamento/Sub-Ação | | | | | |
| | IMPLEMENTAÇÃO E MANUTENÇÃO DO PROJETO DE SINALIZAÇÃO E INFORMAÇÃO TURÍSTICA | | | | | |
| 4.4.90.00 | Aplicações Diretas | | | 50.000,00 | | 50.000,00 |
| 23 695 131 2.214 | APOIO ÀS AÇÕES DO PROGRAMA TURISMO QUE MARCA | | | | 425.000,00 | 425.000,00 |
| | Detalhamento/Sub-Ação | | | | | |
| | ELABORAÇÃO E EXECUÇÃO DO PLANO DE MARKETING TURÍSTICO DO CABO DE SANTO AGOSTINHO | | | | | |
| | PARTICIPACAO COMO EXPOSITOR EM FEIRAS E EVENTOS TURISTICOS | | | | | |
| | IMPLEMENTAÇÃO E MANUTENÇÃO DO PROJETO DE SINALIZAÇÃO E INFORMAÇÃO TURÍSTICA | | | | | |
| 3.3.20.00 | Transferências à União | | | | 25.000,00 | 25.000,00 |
| 3.3.90.00 | Aplicações Diretas | | | | 400.000,00 | 400.000,00 |
| 23 695 132 | CABO: CIDADE TURISMO | | | 10.000,00 | 100.000,00 | 110.000,00 |
| 23 695 132 1.124 | APOIO ÀS AÇÕES DE INVESTIMENTO DO PROGRAMA "CABO: CIDADE TURISMO" | | | 10.000,00 | | 10.000,00 |
| | Detalhamento/Sub-Ação | | | | | |
| | PROMOCAO E APOIO A EVENTOS DE CUNHO TURISTICO; | | | | | |

Município do Cabo de Santo AgostinhoPraça Praga Ministro André Cavalcante, s/n - Centro - 54.505-320 - Cabo de Santo Agostinho/ PE
CNPJ: 11.294.402/0001-62

Usuário: Zeferino Santos Pereira

192

Página

Chave de autenticação: 1986-1121-175

4 / 4

Programa de Trabalho de Governo

Valores em R\$ - Período: Orçamento/2020

Unidade Orçamentária: 50100 - GABINETE DO SECRETÁRIO MUNICIPAL DE DESENVOLVIMENTO ECONÔMICO E TURISMO

| Código | Especificação | Não Orçamentária | Operação Especial | Projetos | Atividades | Total |
|--------------------------------------|--|------------------|-------------------|-------------------|---------------------|---------------------|
| | IMPLEMENTAÇÃO, FOMENTO, REQUALIFICAÇÃO E MANUTENÇÃO DE EQUIPAMENTOS DE EVENTOS (CENTRO DE CONVENÇÕES 9 DE JULHO) | | | | | |
| 23 695 132 2.218 | 4.4.90.00 Aplicações Diretas | | | 10.000,00 | | 10.000,00 |
| | APOIO ÀS AÇÕES DO PROGRAMA "CABO: CIDADE TURISMO" | | | | 100.000,00 | 100.000,00 |
| | Detalhamento/Sub-Ação | | | | | |
| | PROMOÇÃO E APOIO A EVENTOS DE CUNHO TURÍSTICO | | | | | |
| | PROJETO DOMINGO NA PRAÇA | | | | | |
| | IMPLEMENTAÇÃO, FOMENTO, REQUALIFICAÇÃO E MANUTENÇÃO DE EQUIPAMENTOS DE EVENTOS (CENTRO DE CONVENÇÕES 9 DE JULHO) | | | | | |
| 23 695 133 | 3.3.90.00 Aplicações Diretas | | | | 100.000,00 | 100.000,00 |
| | TURISMO DA GENTE | | | 310.000,00 | 100.000,00 | 410.000,00 |
| 23 695 133 1.125 | APOIO ÀS AÇÕES DE INVESTIMENTO DO PROGRAMA TURISMO DA GENTE | | | 310.000,00 | | 310.000,00 |
| | Detalhamento/Sub-Ação | | | | | |
| | PROJETO ORLA BONITA - REQUALIFICAÇÃO E ORDENAMENTO DA ORLA | | | | | |
| | PROJETO CAT's CABO - IMPLEMENTAÇÃO E MANUTENÇÃO DOS CENTROS DE ATENDIMENTO AO TURISTA | | | | | |
| | PROJETO COMPLEXO TURÍSTICO DE NAZARÉ - REQUALIFICAÇÃO E MANUTENÇÃO DO PARQUE METROPOLITANO | | | | | |
| | ARMANDO DE HOLANDA CAVALCANTI | | | | | |
| | PROJETO ECOPARK DUAS LAGOAS - IMPLEMENTAÇÃO E MANUTENÇÃO DO PARQUE TURÍSTICO E JARDIM BOTÂNICO MUNICIPAL DE DUAS LAGOAS (PARCERIA COM A SEC. EXECUTIVA DE MEIO AMBIENTE) | | | | | |
| | ORDENAR AS ATIVIDADES NA ORLA | | | | | |
| | IMPLANTAR BANHEIROS PÚBLICOS NA ORLA | | | | | |
| | INICIATIVA: Regularizar as atividades exercidas na orla e fiscalização. | | | | | |
| | DESCRIÇÃO: Organização e padronização das atividades comerciais da orla do município. | | | | | |
| 23 695 133 2.219 | 4.4.90.00 Aplicações Diretas | | | 310.000,00 | | 310.000,00 |
| | APOIO ÀS AÇÕES DO PROGRAMA TURISMO DA GENTE | | | | 100.000,00 | 100.000,00 |
| | Detalhamento/Sub-Ação | | | | | |
| | PROJETO CAT's CABO - IMPLEMENTAÇÃO E MANUTENÇÃO DOS CENTROS DE ATENDIMENTO AO TURISTA | | | | | |
| | PROJETO COMPLEXO TURÍSTICO DE NAZARÉ - REQUALIFICAÇÃO E MANUTENÇÃO DO PARQUE METROPOLITANO | | | | | |
| | ARMANDO DE HOLANDA CAVALCANTI | | | | | |
| | PROJETO ECOPARK DUAS LAGOAS - IMPLEMENTAÇÃO E MANUTENÇÃO DO PARQUE TURÍSTICO E JARDIM BOTÂNICO MUNICIPAL DE DUAS LAGOAS (PARCERIA COM A SEC. EXECUTIVA DE MEIO AMBIENTE) | | | | | |
| 23 695 134 | 3.3.90.00 Aplicações Diretas | | | | 100.000,00 | 100.000,00 |
| | TURISMO REGIONAL | | | | 10.000,00 | 10.000,00 |
| 23 695 134 2.227 | APOIO ÀS AÇÕES DO PROGRAMA TURISMO REGIONAL | | | | 10.000,00 | 10.000,00 |
| | Detalhamento/Sub-Ação | | | | | |
| | IMPLEMENTAÇÃO E MANUTENÇÃO DE PROJETOS DE TURISMO REGIONAL | | | | | |
| | ELABORAÇÃO DE DOCUMENTOS, PLANOS E PROJETOS PARA O PRT | | | | | |
| | ROTAS TURÍSTICAS REGIONAIS | | | | | |
| | 3.3.90.00 Aplicações Diretas | | | | 10.000,00 | 10.000,00 |
| Total da Unidade Orçamentária | | | | 755.000,00 | 4.060.000,00 | 4.815.000,00 |
| Total da Unidade Gestora | | | | 755.000,00 | 4.060.000,00 | 4.815.000,00 |
| TOTAL GERAL | | | | 755.000,00 | 4.060.000,00 | 4.815.000,00 |

Entidades Consolidadas: Prefeitura Municipal do Cabo de Santo Agostinho, Fundo Municipal de Saúde do Cabo de Santo Agostinho, Faculdade de Ciências Humanas do Cabo de Santo Agostinho, Fundo Municipal de Assistência Social de Cabo de Santo Agostinho, Fundo Municipal de Desenvolvimento Social de Cabo de Santo Agostinho, FMDDCA - F. M. dos Direitos da Criança e Adolescente de Cabo de Santo Agostinho, CABOPREV - FUNDO PREVIDENCIÁRIO, CABOPREV - FUNDO FINANCEIRO, Câmara Municipal do Cabo de Santo Agostinho, TESTE, Câmara Municipal de Veradores

PREFEITURA MUNICIPAL DO CABO DE SANTO AGOSTINHO

Programa de Trabalho 2020

Unidade: 50101 SECRETARIA EXECUTIVA DE CULTURA E LAZER

Legislação: Leis Municipais nº 2.277, de 26/10/2005; 2.410, de 12/09/2007; 2.467, de 11/12/2008 e 2.610, de 29/12/2010.

Finalidade: Planejar, supervisionar e garantir a realização de projetos, eventos, atividades e expressões de cunho artístico-cultural e/ou científico-tecnológico; gerir a programação e garantir a qualidade técnica dos museus, teatros, auditórios e bibliotecas sob sua responsabilidade; executar a política de preservação e conservação da memória e do patrimônio histórico, arqueológico, artístico, documental e cultural do Município; promover a transformação da produção cultural em atividade econômica capaz de gerar emprego e renda; promover ações de lazer para a comunidade.



Município do Cabo de Santo AgostinhoPraça Praga Ministro André Cavalcante, s/n - Centro - 54.505-320 - Cabo de Santo Agostinho/ PE
CNPJ: 11.294.402/0001-62

Usuário: Zeferino Santos Pereira

194

Página

Chave de autenticação: 2027-0970-562

1 / 2

Programa de Trabalho de Governo

Valores em R\$ - Período: Orçamento/2020

Unidade Gestora: 1 - Prefeitura Municipal do Cabo de Santo Agostinho

Unidade Orçamentária: 50101 - SECRETARIA EXECUTIVA DE CULTURA E LAZER

| Código | Especificação | Não Orçamentária | Operação Especial | Projetos | Atividades | Total |
|------------------|--|------------------|-------------------|------------|--------------|--------------|
| 13 | Cultura | | | 230.000,00 | 2.380.000,00 | 2.610.000,00 |
| 13 122 | Administração Geral | | | 30.000,00 | 230.000,00 | 260.000,00 |
| 13 122 135 | APOIO ADMINISTRATIVO ÀS AÇÕES DA SECRETARIA EXECUTIVA DE CULTURA E LAZER | | | 30.000,00 | 230.000,00 | 260.000,00 |
| 13 122 135 1.134 | GESTÃO ADMINISTRATIVA DA SECRETARIA EXECUTIVA DE CULTURA E LAZER | | | 30.000,00 | | 30.000,00 |
| | - | | | | | |
| | 4.4.90.00 Aplicações Diretas | | | 30.000,00 | | 30.000,00 |
| 13 122 135 8.162 | GESTÃO ADMINISTRATIVA DA SECRETARIA EXECUTIVA DE CULTURA E LAZER | | | | 230.000,00 | 230.000,00 |
| | - | | | | | |
| | 3.1.90.00 Aplicações Diretas | | | | 200.000,00 | 200.000,00 |
| | 3.1.91.00 Aplicação Direta Decorrente de Operação entre Órgãos, Fundos e Entidades Integrantes dos Orçamentos Fiscal e da Seguridade Social | | | | 10.000,00 | 10.000,00 |
| | 3.3.90.00 Aplicações Diretas | | | | 20.000,00 | 20.000,00 |
| 13 391 | Patrimônio Histórico, Artístico e Arqueológico | | | 100.000,00 | 50.000,00 | 150.000,00 |
| 13 391 136 | NOSSO PATRIMÔNIO | | | 100.000,00 | 50.000,00 | 150.000,00 |
| 13 391 136 1.136 | APOIO ÀS AÇÕES DE INVESTIMENTO DO PROGRAMA NOSSO PATRIMÔNIO | | | 100.000,00 | | 100.000,00 |
| | Detalhamento/Sub-Ação | | | | | |
| | TEATRO BARRETO JUNIOR | | | | | |
| | MERCADO DE ARTES | | | | | |
| | SECRETARIA EXECUTIVA DE CULTURA E LAZER | | | | | |
| | CENTRO CULTURAL MESTRE GOITÁ | | | | | |
| | 4.4.90.00 Aplicações Diretas | | | 100.000,00 | | 100.000,00 |
| 13 391 136 2.237 | APOIO ÀS AÇÕES DO PROGRAMA NOSSO PATRIMÔNIO | | | | 50.000,00 | 50.000,00 |
| | Detalhamento/Sub-Ação | | | | | |
| | TEATRO BARRETO JUNIOR | | | | | |
| | MERCADO DE ARTES | | | | | |
| | SECRETARIA EXECUTIVA DE CULTURA E LAZER | | | | | |
| | CENTRO CULTURAL MESTRE GOITÁ | | | | | |
| | 3.3.90.00 Aplicações Diretas | | | | 50.000,00 | 50.000,00 |
| 13 392 | Difusão Cultural | | | 100.000,00 | 2.100.000,00 | 2.200.000,00 |
| 13 392 137 | NOSSAS ARTES | | | 100.000,00 | 2.100.000,00 | 2.200.000,00 |
| 13 392 137 1.135 | APOIO ÀS AÇÕES DE INVESTIMENTO DO PROGRAMA NOSSAS ARTES | | | 100.000,00 | | 100.000,00 |
| | Detalhamento/Sub-Ação | | | | | |
| | CULTURA NAS PRAÇAS | | | | | |
| | MÁQUINA DE CULTURA - FORMAÇÃO E PROFISSIONALIZAÇÃO CULTURAL ATRAVÉS DE OFICINAS | | | | | |
| | CONSTRUÇÃO DA PRAÇA CEU | | | | | |
| | INICIATIVA: Criar o centro de artes do município, promover ações de esporte e lazer, visando fortalecer a integração social e a redução da violência, inclusive através da construção de equipamentos. | | | | | |
| | 4.4.90.00 Aplicações Diretas | | | | | 100.000,00 |
| 13 392 137 2.236 | APOIO ÀS AÇÕES DO PROGRAMA NOSSAS ARTES | | | | 2.100.000,00 | 2.100.000,00 |
| | Detalhamento/Sub-Ação | | | | | |
| | CULTURA NAS PRAÇAS | | | | | |
| | FECULPE - FESTIVAL DE CULTURA PERNAMBUCANA NO CABO DE SANTO AGOSTINHO | | | | | |
| | MÁQUINA DE CULTURA - FORMAÇÃO E PROFISSIONALIZAÇÃO CULTURAL | | | | | |
| | FESTIVAL DA JUVENTUDE | | | | | |
| | CULTURAL | | | | | |
| | CICLOS E FESTIVIDADES (CARNAVAL, FESTIVIDADES JUNINAS E NATALINAS) | | | | | |
| | 3.3.50.00 Transferências a Instituições Privadas sem Fins Lucrativos | | | | 400.000,00 | 400.000,00 |
| | 3.3.90.00 Aplicações Diretas | | | | 1.700.000,00 | 1.700.000,00 |
| 27 | Desporto e Lazer | | | | 100.000,00 | 100.000,00 |
| 27 813 | Lazer | | | | 100.000,00 | 100.000,00 |

Município do Cabo de Santo AgostinhoPraça Praga Ministro André Cavalcante, s/n - Centro - 54.505-320 - Cabo de Santo Agostinho/ PE
CNPJ: 11.294.402/0001-62

Usuário: Zeferino Santos Pereira

Chave de autenticação: 2027-0970-562

195

Página

2 / 2

Programa de Trabalho de Governo

Valores em R\$ - Período: Orçamento/2020

Unidade Orçamentária: 50101 - SECRETARIA EXECUTIVA DE CULTURA E LAZER

| Código | Especificação | Não Orçamentária | Operação Especial | Projetos | Atividades | Total |
|--------------------------------------|--|------------------|-------------------|-------------------|---------------------|---------------------|
| 27 813 138 | NOSSO LAZER | | | | 100.000,00 | 100.000,00 |
| 27 813 138 2.238 | APOIO ÀS AÇÕES DO PROGRAMA NOSSO LAZER | | | | 100.000,00 | 100.000,00 |
| | Detalhamento/Sub-Ação | | | | | |
| | DOMINGO NA PRAÇA | | | | | |
| | CINEMA NA COMUNIDADE | | | | | |
| 3.3.90.00 | Aplicações Diretas | | | | 100.000,00 | 100.000,00 |
| Total da Unidade Orçamentária | | | | 230.000,00 | 2.480.000,00 | 2.710.000,00 |
| Total da Unidade Gestora | | | | 230.000,00 | 2.480.000,00 | 2.710.000,00 |
| TOTAL GERAL | | | | 230.000,00 | 2.480.000,00 | 2.710.000,00 |

Entidades Consolidadas: Prefeitura Municipal do Cabo de Santo Agostinho, Fundo Municipal de Saúde do Cabo de Santo Agostinho, Faculdade de Ciências Humanas do Cabo de Santo Agostinho, Fundo Municipal de Assistência Social de Cabo de Santo Agostinho, Fundo Municipal de Desenvolvimento Social de Cabo de Santo Agostinho, FMDDCA - F. M. dos Direitos da Criança e Adolescente de Cabo de Santo Agostinho, CABOPREV - FUNDO PREVIDENCIÁRIO, CABOPREV - FUNDO FINANCEIRO, Câmara Municipal do Cabo de Santo Agostinho, TESTE, Câmara Municipal de Veradores

M

J

PREFEITURA MUNICIPAL DO CABO DE SANTO AGOSTINHO

Programa de Trabalho 2020

Unidade: 50102 SECRETARIA EXECUTIVA DA JUVENTUDE E ESPORTES

Legislação: Leis Municipais nº 2.410, de 12/09/2007; 2.467, de 11/12/2008 e 2.610, de 29/12/2010.

Finalidade: Promover colaboração social e comprometida com a juventude municipal, na execução dos programas, projetos, mobilizações e demais atividades desenvolvidas; promover os esportes junto aos estudantes, trabalhadores e população em geral, considerando seus aspectos de iniciação esportiva, recreação e competição; elaborar programas de desenvolvimento motor de habilidades, com a participação de clubes, escolas, entidades governamentais e não governamentais; desenvolver programas específicos de esportes de rendimento, sejam os de representação, sejam os profissionais; administrar praças de esportes.



Programa de Trabalho de Governo

Valores em R\$ - Período: Orçamento/2020

Unidade Gestora: 1 - Prefeitura Municipal do Cabo de Santo Agostinho

Unidade Orçamentária: 50102 - SECRETARIA EXECUTIVA DA JUVENTUDE E ESPORTES

| Código | Especificação | Não Orçamentária | Operação Especial | Projetos | Atividades | Total |
|------------------|---|------------------|-------------------|------------|--------------|--------------|
| 14 | Direitos da Cidadania | | | 20.000,00 | 60.000,00 | 80.000,00 |
| 14 422 | Direitos Individuais, Coletivos e Difusos | | | 20.000,00 | 60.000,00 | 80.000,00 |
| 14 422 139 | PONTO DA JUVENTUDE | | | 10.000,00 | 30.000,00 | 40.000,00 |
| 14 422 139 1.138 | APOIO ÀS AÇÕES DE INVESTIMENTO DO PROGRAMA PONTO DA JUVENTUDE | | | 10.000,00 | | 10.000,00 |
| | - | | | | | |
| | 4.4.90.00 Aplicações Diretas | | | 10.000,00 | | 10.000,00 |
| 14 422 139 2.239 | APOIO ÀS AÇÕES DO PROGRAMA PONTO DA JUVENTUDE | | | | 30.000,00 | 30.000,00 |
| | - | | | | | |
| | 3.3.90.00 Aplicações Diretas | | | | 30.000,00 | 30.000,00 |
| 14 422 140 | FALA, JUVENTUDE! | | | 10.000,00 | 30.000,00 | 40.000,00 |
| 14 422 140 1.139 | APOIO ÀS AÇÕES DE INVESTIMENTO DO PROGRAMA "FALA, JUVENTUDE!" | | | 10.000,00 | | 10.000,00 |
| | - | | | | | |
| | 4.4.90.00 Aplicações Diretas | | | 10.000,00 | | 10.000,00 |
| 14 422 140 2.240 | APOIO ÀS AÇÕES DO PROGRAMA "FALA, JUVENTUDE!" | | | | 30.000,00 | 30.000,00 |
| | - | | | | | |
| | 3.3.90.00 Aplicações Diretas | | | | 30.000,00 | 30.000,00 |
| 27 | Desporto e Lazer | | | 430.000,00 | 2.290.000,00 | 2.720.000,00 |
| 27 122 | Administração Geral | | | 20.000,00 | 1.665.000,00 | 1.685.000,00 |
| 27 122 141 | APOIO ADMINISTRATIVO ÀS AÇÕES DA SECRETARIA EXECUTIVA DA JUVENTUDE E ESPORTES | | | 20.000,00 | 1.665.000,00 | 1.685.000,00 |
| 27 122 141 1.137 | GESTÃO ADMINISTRATIVA DA SECRETARIA EXECUTIVA DA JUVENTUDE E ESPORTES | | | 20.000,00 | | 20.000,00 |
| | - | | | | | |
| | 4.4.90.00 Aplicações Diretas | | | 20.000,00 | | 20.000,00 |
| 27 122 141 2.343 | IMPLANTAR E MANTER AS ATIVIDADES DO CONSELHO DA JUVENTUDE E ESPORTE DA CIDADE | | | | 30.000,00 | 30.000,00 |
| | - | | | | | |
| | 3.3.90.00 Aplicações Diretas | | | | 30.000,00 | 30.000,00 |
| 27 122 141 8.163 | GESTÃO ADMINISTRATIVA DA SECRETARIA EXECUTIVA DA JUVENTUDE E ESPORTES | | | | 1.635.000,00 | 1.635.000,00 |
| | - | | | | | |
| | 3.1.90.00 Aplicações Diretas | | | | 700.000,00 | 700.000,00 |
| | 3.1.91.00 Aplicação Direta Decorrente de Operação entre Órgãos, Fundos e Entidades Integrantes dos Orçamentos Fiscal e da Seguridade Social | | | | 35.000,00 | 35.000,00 |
| | 3.3.90.00 Aplicações Diretas | | | | 900.000,00 | 900.000,00 |
| 27 811 | Desporto de Rendimento | | | | 110.000,00 | 110.000,00 |
| 27 811 142 | TIME CABO | | | | 110.000,00 | 110.000,00 |
| 27 811 142 2.242 | APOIO ÀS AÇÕES DO PROGRAMA TIME CABO | | | | 110.000,00 | 110.000,00 |
| | - | | | | | |
| | 3.3.90.00 Aplicações Diretas | | | | 110.000,00 | 110.000,00 |
| 27 812 | Desporto Comunitário | | | 410.000,00 | 515.000,00 | 925.000,00 |
| 27 812 143 | JUNTOS POR UM NOVO TEMPO | | | | 30.000,00 | 30.000,00 |
| 27 812 143 2.241 | APOIO ÀS AÇÕES DO PROGRAMA JUNTOS POR UM NOVO TEMPO | | | | 30.000,00 | 30.000,00 |
| | - | | | | | |
| | 3.3.90.00 Aplicações Diretas | | | | 30.000,00 | 30.000,00 |
| 27 812 144 | ESPORTE PARA TODOS | | | 360.000,00 | 455.000,00 | 815.000,00 |
| 27 812 144 2.243 | APOIO ÀS AÇÕES DO PROGRAMA ESPORTE PARA TODOS | | | | 430.000,00 | 430.000,00 |
| | Detalhamento/Sub-Ação | | | | | |

Programa de Trabalho de Governo

Valores em R\$ - Período: Orçamento/2020

Unidade Orçamentária: 50102 - SECRETARIA EXECUTIVA DA JUVENTUDE E ESPORTES

| Código | Especificação | Não Orçamentária | Operação Especial | Projetos | Atividades | Total |
|--------------------------------------|---|------------------|-------------------|-------------------|---------------------|---------------------|
| | PROMOÇÃO DE CAMPEONATOS EM DIVERSAS MODALIDADES AQUISIÇÃO DE TROFÉUS E MEDALHAS PARA PREMIAÇÃO MANUTENÇÃO DAS AÇÕES DO PROGRAMA ESPORTE PARA TODOS | | | | | |
| 3.3.50.00 | Transferências a Instituições Privadas sem Fins Lucrativos | | | | 180.000,00 | 180.000,00 |
| 3.3.90.00 | Aplicações Diretas | | | | 250.000,00 | 250.000,00 |
| 27 812 144 2.344 | ELABORAÇÃO DO PLANO MUNICIPAL DE JUVENTUDE E ESPORTES Custear as despesas decorrentes para elaboração do Plano Municipal de Juventude e Esportes deste município. | | | | 25.000,00 | 25.000,00 |
| 3.3.90.00 | Aplicações Diretas | | | | 25.000,00 | 25.000,00 |
| 27 812 144 3.67 | APOIO ÀS AÇÕES DE INVESTIMENTO DO PROGRAMA ESPORTE PARA TODOS | | | 360.000,00 | | 360.000,00 |
| | Detalhamento/Sub-Ação CONSTRUIR, MELHORAR CAMPOS, VESTIÁRIOS E QUADRAS DESPORTIVAS E ESPORTIVAS IMPLANTAR, EQUIPAR E MANTAR CENTRO DE TRIAGEM E AVALIAÇÃO FÍSICA/ESPORTIVA E CENTRO DE ARTES MARCIAIS IMPLANTAR NÚCLEO DE VÁRIAS MODALIDADES ESPORTIVAS IMPLANTAR CENTRO DE INICIAÇÃO AO ESPORTE EQUIPAR CENTROS ESPORTIVOS | | | | | |
| 4.4.90.00 | Aplicações Diretas | | | 360.000,00 | | 360.000,00 |
| 27 812 145 | MELHOR ESPORTE | | | 50.000,00 | 30.000,00 | 80.000,00 |
| 27 812 145 1.141 | APOIO ÀS AÇÕES DE INVESTIMENTO DO PROGRAMA MELHOR ESPORTE | | | 50.000,00 | | 50.000,00 |
| | - | | | | | |
| 4.4.90.00 | Aplicações Diretas | | | 50.000,00 | | 50.000,00 |
| 27 812 145 2.245 | APOIO ÀS AÇÕES DO PROGRAMA MELHOR ESPORTE | | | | 30.000,00 | 30.000,00 |
| | - | | | | | |
| 3.3.90.00 | Aplicações Diretas | | | | 30.000,00 | 30.000,00 |
| Total da Unidade Orçamentária | | | | 450.000,00 | 2.350.000,00 | 2.800.000,00 |
| Total da Unidade Gestora | | | | 450.000,00 | 2.350.000,00 | 2.800.000,00 |
| TOTAL GERAL | | | | 450.000,00 | 2.350.000,00 | 2.800.000,00 |

Entidades Consolidadas: Prefeitura Municipal do Cabo de Santo Agostinho, Fundo Municipal de Saúde do Cabo de Santo Agostinho, Faculdade de Ciências Humanas do Cabo de Santo Agostinho, Fundo Municipal de Assistência Social de Cabo de Santo Agostinho, Fundo Municipal de Desenvolvimento Social de Cabo de Santo Agostinho, FMDDCA - F. M. dos Direitos da Criança e Adolescente de Cabo de Santo Agostinho, CABOPREV - FUNDO PREVIDENCIÁRIO, CABOPREV - FUNDO FINANCEIRO, Câmara Municipal do Cabo de Santo Agostinho, TESTE, Câmara Municipal de Veradores

PREFEITURA MUNICIPAL DO CABO DE SANTO AGOSTINHO

Programa de Trabalho 2020

Unidade: 50103 SUPERINTENDÊNCIA DE DESENVOLVIMENTO RURAL

Legislação: Leis Municipais nº 1.758, de 10/01/1997; 1.924, de 29/12/2000; 1.938, de 28/09/2001; 2.046, de 06/03/2003; 2.277, de 26/10/2005; 2.346, de 18/09/2006; 2.410, de 12/09/2007; 2.467, de 11/12/2008 e 2.610, de 29/12/2010.

Finalidade: Desenvolver programas e projetos de pesquisa agrícola no campo da meteorologia e da agropecuária; incentivar o associativismo e as atividades econômicas de pequena escala, criando oportunidades de emprego e geração de renda; coordenar e implantar programas sociais, políticas compensatórias e programas de fomento ao pequeno empreendedor; promover, coordenar e executar os planos e programas de reorganização fundiária, de diversificação de culturas e de expansão das áreas agricultáveis; promover a extensão rural; coordenar a utilização dos tratores e respectivos implementos agrícolas de propriedade da Prefeitura ou terceirizados, quando for o caso; promover a capacitação da mão-de-obra rural e a preservação dos recursos naturais.



Programa de Trabalho de Governo

Valores em R\$ - Período: Orçamento/2020

Unidade Gestora: 1 - Prefeitura Municipal do Cabo de Santo Agostinho

Unidade Orçamentária: 50103 - SUPERINTENDÊNCIA DE DESENVOLVIMENTO RURAL

| Código | Especificação | Não Orçamentária | Operação Especial | Projetos | Atividades | Total |
|------------------|---|------------------|-------------------|------------|--------------|--------------|
| 14 | Direitos da Cidadania | | | | 30.000,00 | 30.000,00 |
| 14 422 | Direitos Individuais, Coletivos e Difusos | | | | 30.000,00 | 30.000,00 |
| 14 422 146 | CONVERSANDO COM O CAMPO | | | | 30.000,00 | 30.000,00 |
| 14 422 146 2.248 | APOIAR COMISSÕES, FUNDOS E CONSELHOS MUNICIPAIS | | | | 30.000,00 | 30.000,00 |
| | - | | | | | |
| | 3.3.90.00 Aplicações Diretas | | | | 30.000,00 | 30.000,00 |
| 20 | Agricultura | | | 450.000,00 | 1.290.000,00 | 1.740.000,00 |
| 20 122 | Administração Geral | | | 50.000,00 | 940.000,00 | 990.000,00 |
| 20 122 147 | APOIO ADMINISTRATIVO ÀS AÇÕES DA SUPERINTENDÊNCIA DE DESENVOLVIMENTO RURAL | | | 50.000,00 | 940.000,00 | 990.000,00 |
| 20 122 147 1.143 | GESTÃO ADMINISTRATIVA DA SUPERINTENDÊNCIA DE DESENVOLVIMENTO RURAL | | | 50.000,00 | | 50.000,00 |
| | - | | | | | |
| | 4.4.90.00 Aplicações Diretas | | | 50.000,00 | | 50.000,00 |
| 20 122 147 8.164 | GESTÃO ADMINISTRATIVA DA SUPERINTENDÊNCIA DE DESENVOLVIMENTO RURAL | | | | 940.000,00 | 940.000,00 |
| | - | | | | | |
| | 3.1.90.00 Aplicações Diretas | | | | 800.000,00 | 800.000,00 |
| | 3.1.91.00 Aplicação Direta Decorrente de Operação entre Órgãos, Fundos e Entidades Integrantes dos Orçamentos Fiscal e da Seguridade Social | | | | 120.000,00 | 120.000,00 |
| | 3.3.90.00 Aplicações Diretas | | | | 20.000,00 | 20.000,00 |
| 20 608 | Promoção da Produção Agropecuária | | | 400.000,00 | 300.000,00 | 700.000,00 |
| 20 608 148 | PRODUÇÃO RURAL NOVO TEMPO PARA O POVO | | | | 100.000,00 | 100.000,00 |
| 20 608 148 2.250 | APOIO ÀS AÇÕES DO PROGRAMA PRODUÇÃO RURAL NOVO TEMPO PARA O POVO | | | | 100.000,00 | 100.000,00 |
| | Detalhamento/Sub-Ação | | | | | |
| | FOMENTAR A PRODUÇÃO DE MILHO VERDE | | | | | |
| | FOMENTAR O DESENVOLVIMENTO DA FRUTICULTURA | | | | | |
| | AMPLIAR E MANTER AS AÇÕES DO PROGRAMA DE MECANIZAÇÃO RURAL | | | | | |
| | AMPLIAR O DESENVOLVIMENTO DE HORTAS ESCOLARES DAS COMUNIDADES RURAIS | | | | | |
| | DESENVOLVIMENTO DA AGRICULTURA ORGÂNICA DO MUNICÍPIO | | | | | |
| | REALIZAR A COMEMORAÇÃO DO DIA DO AGRICULTOR | | | | | |
| | INCENTIVAR O PLANTIO INTENSIVO E RACIONAL DE DIVERSOS CULTIVOS AGRÍCOLAS | | | | | |
| | FOMENTAR O CULTIVO DE FLORES TROPICAIS | | | | | |
| | INCENTIVAR A CADEIA PRODUTIVA DE CANA DE AÇÚCAR | | | | | |
| | INCENTIVAR O COOPERATIVISMO NA ÁREA RURAL | | | | | |
| | AMPLIAR A OFERTA DE ACESSORIA TÉCNICA NO MEIO RURAL | | | | | |
| | INCENTIVO AO CULTIVO DE PRODUTOS ORGÂNICOS | | | | | |
| | REALIZAR PESQUISA QUANTITATIVA E QUALITATIVA SOBRE AS ATIVIDADES DE PRODUÇÃO RURAL | | | | | |
| | ADQUIRIR INSUMOS AGRÍCOLAS | | | | | |
| | PROMOVER QUALIFICAÇÃO DE TÉCNICOS E PRODUTORES AGRÍCOLAS | | | | | |
| | ESTIMULAR O CULTIVO DE PEIXES E CAMARÃO EM CATIVEIROS POR MEIO DE USO DE TANQUE REDE | | | | | |
| | DOAÇÃO DE SEMENTES | | | | | |
| | REALIZAÇÃO DE TREINAMENTOS | | | | | |
| | SERVIÇOS DE IRRIGAÇÃO | | | | | |
| | ARAÇÃO DE TERRAS | | | | | |
| | CONSTRUÇÃO DE AÇUDES | | | | | |
| | 3.3.90.00 Aplicações Diretas | | | | 100.000,00 | 100.000,00 |
| 20 608 149 | MELHORIA DA PRODUÇÃO ANIMAL | | | | 50.000,00 | 50.000,00 |
| 20 608 149 2.251 | APOIO ÀS AÇÕES DO PROGRAMA MELHORIA DA PRODUÇÃO ANIMAL | | | | 50.000,00 | 50.000,00 |
| | Detalhamento/Sub-Ação | | | | | |
| | ESTIMULAR A CRIAÇÃO DE ANIMAIS DE PEQUENO PORTE | | | | | |
| | ESTIMULAR O DESENVOLVIMENTO PECUÁRIO, DA APICULTURA E DA AQUICULTURA | | | | | |
| | AMPLIAR E RECUPERAR VIVEIROS PARA A CRIAÇÃO DE PEIXES E CAMARÕES | | | | | |
| | ESTIMULAR O CULTIVO DE PEIXES E CAMARÕES EM CATIVEIRO, POR MEIO DO USO DE TANQUES REDE | | | | | |
| | 3.3.90.00 Aplicações Diretas | | | | 50.000,00 | 50.000,00 |
| 20 608 150 | NOSSO CAMPO | | | 100.000,00 | 150.000,00 | 250.000,00 |

Programa de Trabalho de Governo

Valores em R\$ - Período: Orçamento/2020

Unidade Orçamentária: 50103 - SUPERINTENDÊNCIA DE DESENVOLVIMENTO RURAL

| Código | Especificação | Não Orçamentária | Operação Especial | Projetos | Atividades | Total |
|------------------|--|------------------|-------------------|-------------------|---------------------|---------------------|
| 20 608 150 1.146 | AQUISIÇÃO DE EQUIPAMENTOS PARA A AGRICULTURA | | | 100.000,00 | | 100.000,00 |
| | - | | | | | |
| | 4.4.90.00 Aplicações Diretas | | | 100.000,00 | | 100.000,00 |
| 20 608 150 2.253 | APOIO ÀS AÇÕES DO PROGRAMA NOSSO CAMPO | | | | 150.000,00 | 150.000,00 |
| | Detalhamento/Sub-Ação | | | | | |
| | PROMOVER A RECUPERAÇÃO DE ESTRADAS E PASSAGENS MOLHADAS | | | | | |
| | MANUTENÇÃO DA FROTA E DOS EQUIPAMENTOS EXISTENTES | | | | | |
| | 3.3.90.00 Aplicações Diretas | | | | 150.000,00 | 150.000,00 |
| 20 608 151 | INFRAESTRUTURA RURAL | | | 300.000,00 | | 300.000,00 |
| 20 608 151 1.147 | MELHORIA DA INFRAESTRUTURA RURAL | | | 300.000,00 | | 300.000,00 |
| | Detalhamento/Sub-Ação | | | | | |
| | PERFURAÇÃO, RECUPERAÇÃO E IMPLANTAÇÃO DE POÇOS ARTESIANOS | | | | | |
| | RECUPERAÇÃO DE ESTRADAS E PASSAGENS MOLHADAS | | | | | |
| | REFORMA OU CONSTRUÇÃO DA CASA DE FARINHA | | | | | |
| | AQUISIÇÃO DE UMA BENEFICIADORA DE MACAXEIRA | | | | | |
| | criação de um banco de mudas | | | | | |
| | 4.4.90.00 Aplicações Diretas | | | 300.000,00 | | 300.000,00 |
| 20 609 | Defesa Agropecuária | | | | 50.000,00 | 50.000,00 |
| 20 609 152 | INSPEÇÃO, FISCALIZAÇÃO E DEFESA ANIMAL | | | | 50.000,00 | 50.000,00 |
| 20 609 152 2.252 | REALIZAR CAMPANHAS DE VACINAÇÃO CONTRA FEBRE AFTOSA, RAIVA BOVINA, BRUCELOSE E VERMINOSE | | | | 50.000,00 | 50.000,00 |
| | - | | | | | |
| | 3.3.90.00 Aplicações Diretas | | | | 50.000,00 | 50.000,00 |
| | Total da Unidade Orçamentária | | | 450.000,00 | 1.320.000,00 | 1.770.000,00 |
| | Total da Unidade Gestora | | | 450.000,00 | 1.320.000,00 | 1.770.000,00 |
| | TOTAL GERAL | | | 450.000,00 | 1.320.000,00 | 1.770.000,00 |

Entidades Consolidadas: Prefeitura Municipal do Cabo de Santo Agostinho, Fundo Municipal de Saúde do Cabo de Santo Agostinho, Faculdade de Ciências Humanas do Cabo de Santo Agostinho, Fundo Municipal de Assistência Social de Cabo de Santo Agostinho, Fundo Municipal de Desenvolvimento Social de Cabo de Santo Agostinho, FMDDCA - F. M. dos Direitos da Criança e Adolescente de Cabo de Santo Agostinho, CABOPREV - FUNDO PREVIDENCIÁRIO, CABOPREV - FUNDO FINANCEIRO, Câmara Municipal do Cabo de Santo Agostinho, TESTE, Câmara Municipal de Veradores

PREFEITURA MUNICIPAL DO CABO DE SANTO AGOSTINHO

Programa de Trabalho 2020

Unidade: 50104 SUPERINTENDÊNCIA DE ABASTECIMENTO

Legislação: Lei Municipal nº 2.610, de 29/12/2010.

Finalidade: Gerir o funcionamento e assegurar a manutenção em bom estado dos mercados públicos e feiras livres do Município; promover a cobrança dos tributos incidentes sobre o uso dos espaços públicos de comercialização; e promover estudos técnicos para atualização da política de abastecimento do Município.



Programa de Trabalho de Governo

Valores em R\$ - Período: Orçamento/2020

Unidade Gestora: 1 - Prefeitura Municipal do Cabo de Santo Agostinho

Unidade Orçamentária: 50104 - SUPERINTENDÊNCIA DE ABASTECIMENTO

| Código | Especificação | Não Orçamentária | Operação Especial | Projetos | Atividades | Total |
|--------------------------------------|---|------------------|-------------------|-------------------|---------------------|---------------------|
| 4 | Administração | | | 20.000,00 | 912.000,00 | 932.000,00 |
| 4 122 | Administração Geral | | | 20.000,00 | 912.000,00 | 932.000,00 |
| 4 122 153 | APOIO ADMINISTRATIVO ÀS AÇÕES DA SUPERINTENDÊNCIA DE ABASTECIMENTO | | | 20.000,00 | 912.000,00 | 932.000,00 |
| 4 122 153 1.148 | MANUTENÇÃO DAS AÇÕES DA SUPERINTENDÊNCIA DE ABASTECIMENTO | | | 20.000,00 | | 20.000,00 |
| | - | | | | | |
| | 4.4.90.00 Aplicações Diretas | | | 20.000,00 | | 20.000,00 |
| 4 122 153 8.165 | MANUTENÇÃO DAS AÇÕES DA SUPERINTENDÊNCIA DE ABASTECIMENTO | | | | 912.000,00 | 912.000,00 |
| | - | | | | | |
| | 3.1.90.00 Aplicações Diretas | | | | 200.000,00 | 200.000,00 |
| | 3.1.91.00 Aplicação Direta Decorrente de Operação entre Órgãos, Fundos e Entidades Integrantes dos Orçamentos Fiscal e da Seguridade Social | | | | 12.000,00 | 12.000,00 |
| | 3.3.90.00 Aplicações Diretas | | | | 700.000,00 | 700.000,00 |
| 20 | Agricultura | | | 50.000,00 | 50.000,00 | 100.000,00 |
| 20 691 | Promoção Comercial | | | 50.000,00 | 50.000,00 | 100.000,00 |
| 20 691 154 | DO CAMPO PARA A CIDADE | | | 50.000,00 | 50.000,00 | 100.000,00 |
| 20 691 154 1.149 | APOIO ÀS AÇÕES DE INVESTIMENTO DO PROGRAMA DO CAMPO PARA A CIDADE | | | 50.000,00 | | 50.000,00 |
| | Detalhamento/Sub-Ação MELHORAR AS CONDIÇÕES DE INFRAESTRUTUTA DOS MERCADOS PÚBLICOS | | | | | |
| | INICIATIVA: Requalificar os mercados públicos do Cabo e de Ponte dos Carvalhos. | | | | | |
| | DESCRIÇÃO: Melhoria das instalações dos mercados. | | | | | |
| | 4.4.90.00 Aplicações Diretas | | | 50.000,00 | | 50.000,00 |
| 20 691 154 2.254 | APOIO ÀS AÇÕES DO PROGRAMA DO CAMPO PARA A CIDADE | | | | 50.000,00 | 50.000,00 |
| | Detalhamento/Sub-Ação ESTUDO E DIAGNÓSTICO CAPACITAÇÕES E PALESTRAS FEIRA ORGÂNICA AÇÕES DE VALORIZAÇÃO CULTURAL | | | | | |
| | 3.3.90.00 Aplicações Diretas | | | | 50.000,00 | 50.000,00 |
| 23 | Comércio e Serviços | | | 300.000,00 | 100.000,00 | 400.000,00 |
| 23 691 | Promoção Comercial | | | 300.000,00 | 100.000,00 | 400.000,00 |
| 23 691 155 | NOVO MERCADO | | | 300.000,00 | 100.000,00 | 400.000,00 |
| 23 691 155 1.150 | APOIO ÀS AÇÕES DE INVESTIMENTO DO PROGRAMA NOVO MERCADO | | | 300.000,00 | | 300.000,00 |
| | - | | | | | |
| | 4.4.90.00 Aplicações Diretas | | | 300.000,00 | | 300.000,00 |
| 23 691 155 2.255 | APOIO ÀS AÇÕES DO PROGRAMA NOVO MERCADO | | | | 100.000,00 | 100.000,00 |
| | - | | | | | |
| | 3.3.90.00 Aplicações Diretas | | | | 100.000,00 | 100.000,00 |
| Total da Unidade Orçamentária | | | | 370.000,00 | 1.062.000,00 | 1.432.000,00 |
| Total da Unidade Gestora | | | | 370.000,00 | 1.062.000,00 | 1.432.000,00 |
| TOTAL GERAL | | | | 370.000,00 | 1.062.000,00 | 1.432.000,00 |

M

d

**INSTITUTO DE PREVIDÊNCIA SOCIAL DOS SERVIDORES
DO MUNICÍPIO DO CABO DE SANTO AGOSTINHO -
CABOPREV**

PREFEITURA MUNICIPAL DO CABO DE SANTO AGOSTINHO

Programa de Trabalho 2020

Unidade: INSTITUTO DE PREVIDÊNCIA SOCIAL DOS SERVIDORES DO MUNICÍPIO DO CABO DE SANTO AGOSTINHO - CABOPREV

Legislação: Leis Municipais nº 2.273, de 27/09/2005; 2.410, de 12/09/2007 e 2.467, de 11/12/2008.

Finalidade: Assegurar aos seus beneficiários os meios imprescindíveis de manutenção por motivo de incapacidade, idade avançada, tempo de contribuição, reclusão e falecimento e dar proteção à maternidade e à família.



Programa de Trabalho de Governo

Valores em R\$ - Período: Orçamento/2020

Unidade Gestora: 7 - CABOPREV - FUNDO PREVIDENCIÁRIO

Unidade Orçamentária: 60100 - INSTITUTO DE PREVIDÊNCIA SOCIAL DOS SERVIDORES DO MUNICÍPIO DO CABO DE SANTO AGOSTINHO - CABOPREV

| Código | Especificação | Não Orçamentária | Operação Especial | Projetos | Atividades | Total |
|-------------------|---|------------------|-------------------|--------------|--------------|--------------|
| 4 | Administração | | | 2.300.000,00 | 2.955.000,00 | 5.255.000,00 |
| 4 121 | Planejamento e Orçamento | | | | 325.000,00 | 325.000,00 |
| 4 121 10027 | PROGRAMA PREVIDÊNCIA DOS SERVIDORES MUNICIPAIS | | | | 325.000,00 | 325.000,00 |
| 4 121 10027 2.339 | REALIZAÇÃO DE CONFERÊNCIAS, FÓRUNS, CONGRESSOS, CAPACITAÇÕES E OUTROS | | | | 200.000,00 | 200.000,00 |
| | REALIZAÇÃO DE CONFERÊNCIAS, FÓRUNS, CONGRESSOS, CAPACITAÇÕES E OUTROS | | | | | |
| | 3.3.90.00 Aplicações Diretas | | | | 200.000,00 | 200.000,00 |
| 4 121 10027 2.340 | CAPACITAÇÃO, TREINAMENTO E QUALIFICAÇÃO DOS SERVIDORES PÚBLICOS MUNICIPAIS DO RPPS, INCLUSIVE CONSELHEIROS MUNICIPAIS | | | | 125.000,00 | 125.000,00 |
| | CAPACITAÇÃO, TREINAMENTO E QUALIFICAÇÃO DOS SERVIDORES PÚBLICOS MUNICIPAIS DO RPPS, INCLUSIVE CONSELHEIROS MUNICIPAIS. Contribuir na capacitação, treinamento e qualificação dos servidores públicos municipais do RPPS e conselheiros municipais, oferecendo apoio logístico e financeiro, para ampliar o horizonte no tocante ao desenvolvimento dos trabalhos, assim como no acompanhamento dos trabalhos de fiscalização exercidos pelos órgãos de controle social. | | | | | |
| | 3.3.90.00 Aplicações Diretas | | | | 125.000,00 | 125.000,00 |
| 4 122 | Administração Geral | | | 2.300.000,00 | 2.630.000,00 | 4.930.000,00 |
| 4 122 10028 | PROGRAMA DE PÓS APOSENTADORIA - PPA | | | | 80.000,00 | 80.000,00 |
| 4 122 10028 2.341 | MANUTENÇÃO DAS ATIVIDADES VINCULADAS AO PROGRAMA DE PÓS APOSENTADORIA - PPA | | | | 80.000,00 | 80.000,00 |
| | MANUTENÇÃO DAS ATIVIDADES VINCULADAS AO PROGRAMA DE PÓS APOSENTADORIA - PPA | | | | | |
| | 1. APOIAR E REALIZAR OFICINAS DIVERSAS PARA O PROGRAMA PÓS APOSENTADORIA E AÇÕES DE SUSTENTABILIDADE, BEM COMO REALIZAÇÃO DE ATIVIDADES CULTURAIS DO CALENDÁRIO DO CABOPREV; | | | | | |
| | 2. APOIAR E ESTRUTURAR O CORAL DOS APOSENTADOS; | | | | | |
| | 3. CRIAÇÃO DA SEDE SOCIAL PARA APOSENTADOS E PENSIONISTAS; | | | | | |
| | 4. APOIAR E REALIZAR/DESENVOLVER ATIVIDADES PEDAGÓGICAS EM GERAL COM APOSENTADOS E PENSIONISTAS DO CABOPREV; | | | | | |
| | 5. REALIZAR REVISÃO DE BENEFÍCIOS PREVIDENCIÁRIOS. | | | | | |
| | 6. REALIZAÇÃO/COMEMORAÇÃO DO DIA DE INTEGRAÇÃO DO APOSENTADO; | | | | | |
| | 7. REALIZAÇÃO DO CARNAPREV; | | | | | |
| | 8. REALIZAÇÃO DO ARRASTA PÉ DOS APOSENTADOS E PENSIONISTAS DO CABOPREV; | | | | | |
| | 9. REALIZAÇÃO DA CANTATA NATALINA. | | | | | |
| | 3.3.90.00 Aplicações Diretas | | | | 50.000,00 | 50.000,00 |
| | 4.4.90.00 Aplicações Diretas | | | | 30.000,00 | 30.000,00 |
| 4 122 10029 | PROGRAMA DE APOIO ADMINISTRATIVO AS AÇÕES DO CABOPREV | | | 2.300.000,00 | 2.550.000,00 | 4.850.000,00 |
| 4 122 10029 1.221 | CONSTRUÇÃO, REFORMA E/OU AMPLIAÇÃO DA SEDE DO CABOPREV, ASSIM COMO AQUISIÇÃO DE MÓVEIS, MÁQUINAS, VEÍCULOS E EQUIPAMENTOS DIVERSOS | | | 2.300.000,00 | | 2.300.000,00 |
| | CONSTRUÇÃO, REFORMA E/OU AMPLIAÇÃO DA SEDE DO CABOPREV, ASSIM COMO AQUISIÇÃO DE MÓVEIS, MÁQUINAS, VEÍCULOS E EQUIPAMENTOS DIVERSOS | | | | | |
| | 1. AQUISIÇÃO DE TERRENO PARA A CONSTRUÇÃO DO CABOPREV; | | | | | |
| | 2. ELABORAÇÃO DE PROJETO DE ENGENHARIA E ARQUITETURA PARA A CONSTRUÇÃO DA FUTURA SEDE DO CABOPREV; | | | | | |
| | 3. CONSTRUÇÃO DA SEDE PRÓPRIA DO CABOPREV; 4. AQUISIÇÃO DE VEÍCULO DE MÉDIO PORTE (MICROÔNIBUS) | | | | | |
| | 4.4.90.00 Aplicações Diretas | | | 2.300.000,00 | | 2.300.000,00 |
| 4 122 10029 2.342 | (GESTÃO ADMINISTRATIVA) - MANUTENÇÃO DAS AÇÕES VINCULADAS A GESTÃO ADMINISTRATIVA DO CABOPREV | | | | 2.550.000,00 | 2.550.000,00 |
| | 1. REAVALIAR O CÁLCULO ATUARIAL E ESTUDO DE SUSTENTABILIDADE; | | | | | |
| | 2. MANTER SISTEMA DE GESTÃO PREVIDENCIÁRIO - SIPREV - APOSENTADOS E PENSIONISTAS; | | | | | |
| | 3. MANTER A BASE DE DADOS DOS ATIVOS COM SENSO PREVIDENCIÁRIO - PROPREV; | | | | | |
| | 4. ACOMPANHAR E MONITORAR APOSENTADORIAS POR INVALIDEZ E PENSÃO POR MORTE "IN LOCO"; | | | | | |
| | 5. MANTER O SISTEMA DE CONTABILIDADE; | | | | | |
| | 6. MANTER CONSULTORIA DE INVESTIMENTOS; | | | | | |
| | 7. BEM VINDOS CABOPREV; | | | | | |
| | 8. SERVIÇOS DE MANUTENÇÃO NO PRÉDIO DO CABOPREV; | | | | | |
| | 9. IMPLANTAR E MANTER A JUNTA MÉDICA DE PERÍCIA NO CABOPREV DE ACORDO COM A LEI Nº 3.342/2017; | | | | | |
| | 10. CONFECIONAR E DISTRIBUIR INFORMATIVO DO CABOPREV DE TIRAGEM TRIMESTRAL; | | | | | |
| | 11. REALIZAR PLANTÃO PREVIDENCIÁRIO; | | | | | |
| | 12. MANTER A COMISSÃO DE LICITAÇÃO; | | | | | |
| | 13. CONFECIONAR REGIMENTO INTERNO E POLÍTICA DE SEGURANÇA INSTITUCIONAL; | | | | | |
| | 14. REALIZAR CONCURSO PÚBLICO; | | | | | |

Município do Cabo de Santo AgostinhoPraça Praga Ministro André Cavalcante, s/n - Centro - 54.505-320 - Cabo de Santo Agostinho/ PE
CNPJ: 11.294.402/0001-62

Usuário: Zeferino Santos Pereira

207

Página

Chave de autenticação: 9458-8923-53

2 / 4

Programa de Trabalho de Governo

Valores em R\$ - Período: Orçamento/2020

Unidade Orçamentária: 60100 - INSTITUTO DE PREVIDÊNCIA SOCIAL DOS SERVIDORES DO MUNICÍPIO DO CABO DE SANTO AGOSTINHO - CABOPREV

| Código | Especificação | Não Orçamentária | Operação Especial | Projetos | Atividades | Total |
|--------------------------------------|--|------------------|-------------------|---------------------|----------------------|----------------------|
| | 15. REALIZAÇÃO DE AUDITORIA NO SISTEMA DE INFORMÁTICA DO CABOPREV; 16. REALIZAR O PREVIPLAN; 17. APRESENTAR RELATÓRIO DE GESTÃO E PRESTAÇÃO DE CONTAS. | | | | | |
| 3.1.90.00 | Aplicações Diretas | | | | 1.000.000,00 | 1.000.000,00 |
| 3.1.91.00 | Aplicação Direta Decorrente de Operação entre Órgãos, Fundos e Entidades Integrantes dos Orçamentos Fiscal e da Seguridade Social | | | | 50.000,00 | 50.000,00 |
| 3.3.90.00 | Aplicações Diretas | | | | 1.500.000,00 | 1.500.000,00 |
| 9 | Previdência Social | | | | 53.664.000,00 | 53.664.000,00 |
| 9 272 | Previdência do Regime Estatutário | | | | 2.000.000,00 | 2.000.000,00 |
| 9 272 10031 | PROGRAMA DE PAGAMENTO DE APOSENTADORIAS, PENSÕES E BENEFÍCIOS PREVIDENCIÁRIOS - CABOPREV | | | | 2.000.000,00 | 2.000.000,00 |
| 9 272 10031 2.149 | ENCARGOS COM INATIVOS E PENSIONISTAS - PODER EXECUTIVO | | | | 1.800.000,00 | 1.800.000,00 |
| | PAGAMENTO DA FOLHA DE APOSENTADOS E PENSIONISTAS - PODER EXECUTIVO | | | | | |
| 3.1.90.00 | Aplicações Diretas | | | | 1.800.000,00 | 1.800.000,00 |
| 9 272 10031 2.156 | ENCARGOS COM INATIVOS E PENSIONISTAS - PODER LEGISLATIVO | | | | 50.000,00 | 50.000,00 |
| | - | | | | | |
| 3.1.90.00 | Aplicações Diretas | | | | 50.000,00 | 50.000,00 |
| 9 272 10031 2.157 | CONCESSÃO DE BENEFÍCIOS AOS SERVIDORES - PODER EXECUTIVO | | | | 100.000,00 | 100.000,00 |
| | - | | | | | |
| 3.1.90.00 | Aplicações Diretas | | | | 100.000,00 | 100.000,00 |
| 9 272 10031 2.158 | CONCESSÃO DE BENEFÍCIOS AOS SERVIDORES - PODER LEGISLATIVO | | | | 50.000,00 | 50.000,00 |
| | - | | | | | |
| 3.1.90.00 | Aplicações Diretas | | | | 50.000,00 | 50.000,00 |
| 9 999 | Reserva de Contingência | | | | 51.664.000,00 | 51.664.000,00 |
| 9 999 909 | RESERVA DO REGIME PRÓPRIO DE PREVIDÊNCIA DO SERVIDOR - CABOPREV | | | | 51.664.000,00 | 51.664.000,00 |
| 9 999 909 2.161 | RESERVA DE CONTIGÊNCIA - CABOPREV | | | | 51.664.000,00 | 51.664.000,00 |
| | - | | | | | |
| 9.9.99.00 | A Definir | | | | 51.664.000,00 | 51.664.000,00 |
| Total da Unidade Orçamentária | | | | 2.300.000,00 | 56.619.000,00 | 58.919.000,00 |
| Total da Unidade Gestora | | | | 2.300.000,00 | 56.619.000,00 | 58.919.000,00 |

Unidade Gestora: 8 - CABOPREV - FUNDO FINANCEIRO**Unidade Orçamentária: 70100 - INSTITUTO DE PREVIDÊNCIA SOCIAL DOS SERVIDORES DO MUNICÍPIO DO CABO DE SANTO AGOSTINHO - CABOPREV**

| Código | Especificação | Não Orçamentária | Operação Especial | Projetos | Atividades | Total |
|-------------------|---|------------------|-------------------|------------|--------------|--------------|
| 4 | Administração | | | 230.000,00 | 3.885.000,00 | 4.115.000,00 |
| 4 121 | Planejamento e Orçamento | | | | 325.000,00 | 325.000,00 |
| 4 121 10027 | PROGRAMA PREVIDÊNCIA DOS SERVIDORES MUNICIPAIS | | | | 325.000,00 | 325.000,00 |
| 4 121 10027 2.328 | REALIZAÇÃO DE CONFERÊNCIAS, FÓRUNS, CONGRESSOS, CAPACITAÇÕES E OUTROS | | | | 200.000,00 | 200.000,00 |
| | REALIZAÇÃO DE CONFERÊNCIAS, FÓRUNS, CONGRESSOS, CAPACITAÇÕES E OUTROS | | | | | |
| 3.3.90.00 | Aplicações Diretas | | | | 200.000,00 | 200.000,00 |
| 4 121 10027 2.329 | CAPACITAÇÃO, TREINAMENTO E QUALIFICAÇÃO DOS SERVIDORES PÚBLICOS MUNICIPAIS DO RPPS, INCLUSIVE CONSELHEIROS MUNICIPAIS | | | | 125.000,00 | 125.000,00 |
| | CAPACITAÇÃO, TREINAMENTO E QUALIFICAÇÃO DOS SERVIDORES PÚBLICOS MUNICIPAIS DO RPPS, INCLUSIVE CONSELHEIROS MUNICIPAIS. Contribuir na capacitação, treinamento e qualificação dos servidores públicos municipais do RPPS e conselheiros municipais, oferecendo apoio logístico e financeiro, para ampliar o horizonte no tocante ao desenvolvimento dos trabalhos, assim como no acompanhamento dos trabalhos de fiscalização exercidos pelos órgãos de controle social. | | | | | |
| 3.3.90.00 | Aplicações Diretas | | | | 125.000,00 | 125.000,00 |
| 4 122 | Administração Geral | | | 230.000,00 | 3.500.000,00 | 3.730.000,00 |

Programa de Trabalho de Governo

Valores em R\$ - Período: Orçamento/2020

Unidade Orçamentária: 70100 - INSTITUTO DE PREVIDÊNCIA SOCIAL DOS SERVIDORES DO MUNICÍPIO DO CABO DE SANTO AGOSTINHO - CABOPREV

| Código | Especificação | Não Orçamentária | Operação Especial | Projetos | Atividades | Total |
|-------------------|--|------------------|-------------------|------------|--------------|--------------|
| 4 122 10028 | PROGRAMA DE PÓS APOSENTADORIA - PPA | | | | 70.000,00 | 70.000,00 |
| 4 122 10028 2.330 | MANUTENÇÃO DAS ATIVIDADES VINCULADAS AO PROGRAMA DE PÓS APOSENTADORIA - PPA | | | | 70.000,00 | 70.000,00 |
| | MANUTENÇÃO DAS ATIVIDADES VINCULADAS AO PROGRAMA DE PÓS APOSENTADORIA - PPA | | | | | |
| | 1. APOIAR E REALIZAR OFICINAS DIVERSAS PARA O PROGRAMA PÓS APOSENTADORIA E AÇÕES DE SUSTENTABILIDADE, BEM COMO REALIZAÇÃO DE ATIVIDADES CULTURAIS DO CALENDÁRIO DO CABOPREV; | | | | | |
| | 2. APOIAR E ESTRUTURAR O CORAL DOS APOSENTADOS; | | | | | |
| | 3. CRIAÇÃO DA SEDE SOCIAL PARA APOSENTADOS E PENSIONISTAS; | | | | | |
| | 4. APOIAR E REALIZAR/DESENVOLVER ATIVIDADES PEDAGÓGICAS EM GERAL COM APOSENTADOS E PENSIONISTAS DO CABOPREV; | | | | | |
| | 5. REALIZAR REVISÃO DE BENEFÍCIOS PREVIDENCIÁRIOS. | | | | | |
| | 6. REALIZAÇÃO/COMEMORAÇÃO DO DIA DE INTEGRAÇÃO DO APOSENTADO; | | | | | |
| | 7. REALIZAÇÃO DO CARNAPREV; | | | | | |
| | 8. REALIZAÇÃO DO ARRASTA PÉ DOS APOSENTADOS E PENSIONISTAS DO CABOPREV; | | | | | |
| | 9. REALIZAÇÃO DA CANTATA NATALINA. | | | | | |
| | 3.3.90.00 Aplicações Diretas | | | | 30.000,00 | 30.000,00 |
| | 4.4.90.00 Aplicações Diretas | | | | 40.000,00 | 40.000,00 |
| 4 122 10029 | PROGRAMA DE APOIO ADMINISTRATIVO AS AÇÕES DO CABOPREV | | | 230.000,00 | 3.430.000,00 | 3.660.000,00 |
| 4 122 10029 1.220 | CONSTRUÇÃO, REFORMA E/OU AMPLIAÇÃO DA SEDE DO CABOPREV, ASSIM COMO AQUISIÇÃO DE MÓVEIS, MÁQUINAS, VEÍCULOS E EQUIPAMENTOS DIVERSOS | | | 230.000,00 | | 230.000,00 |
| | CONSTRUÇÃO, REFORMA E/OU AMPLIAÇÃO DA SEDE DO CABOPREV, ASSIM COMO AQUISIÇÃO DE MÓVEIS, MÁQUINAS, VEÍCULOS E EQUIPAMENTOS DIVERSOS | | | | | |
| | 1. AQUISIÇÃO DE TERRENO PARA A CONSTRUÇÃO DO CABOPREV; | | | | | |
| | 2. ELABORAÇÃO DE PROJETO DE ENGENHARIA E ARQUITETURA PARA A CONSTRUÇÃO DA FUTURA SEDE DO CABOPREV; | | | | | |
| | 3. CONSTRUÇÃO DA SEDE PRÓPRIA DO CABOPREV; | | | | | |
| | 4. AQUISIÇÃO DE VEÍCULO DE MÉDIO PORTE (MICROÔNIBUS) | | | | | |
| | 4.4.90.00 Aplicações Diretas | | | 230.000,00 | | 230.000,00 |
| 4 122 10029 2.331 | (GESTÃO ADMINISTRATIVA) - MANUTENÇÃO DAS AÇÕES VINCULADAS A GESTÃO ADMINISTRATIVA DO CABOPREV | | | | 3.430.000,00 | 3.430.000,00 |
| | 1. REAVALIAR O CÁLCULO ATUARIAL E ESTUDO DE SUSTENTABILIDADE; | | | | | |
| | 2. MANTER SISTEMA DE GESTÃO PREVIDENCIÁRIO - SIPREV - APOSENTADOS E PENSIONISTAS; | | | | | |
| | 3. MANTER A BASE DE DADOS DOS ATIVOS COM SENSO PREVIDENCIÁRIO - PROPREV; | | | | | |
| | 4. ACOMPANHAR E MONITORAR APOSENTADORIAS POR INVALIDEZ E PENSÃO POR MORTE "IN LOCO"; | | | | | |
| | 5. MANTER O SISTEMA DE CONTABILIDADE; | | | | | |
| | 6. MANTER CONSULTORIA DE INVESTIMENTOS; | | | | | |
| | 7. BEM VINDOS CABOPREV; | | | | | |
| | 8. SERVIÇOS DE MANUTENÇÃO NO PRÉDIO DO CABOPREV; | | | | | |
| | 9. IMPLANTAR E MANTER A JUNTA MÉDICA DE PERÍCIA NO CABOPREV DE ACORDO COM A LEI Nº 3.342/2017; | | | | | |
| | 10. CONFECCIONAR E DISTRIBUIR INFORMATIVO DO CABOPREV DE TIRAGEM TRIMESTRAL; | | | | | |
| | 11. REALIZAR PLANTÃO PREVIDENCIÁRIO; | | | | | |
| | 12. MANTER A COMISSÃO DE LICITAÇÃO; | | | | | |
| | 13. CONFECCIONAR REGIMENTO INTERNO E POLÍTICA DE SEGURANÇA INSTITUCIONAL; | | | | | |
| | 14. REALIZAR CONCURSO PÚBLICO; | | | | | |
| | 15. REALIZAÇÃO DE AUDITORIA NO SISTEMA DE INFORMÁTICA DO CABOPREV; | | | | | |
| | 16. REALIZAR O PREVIPLAN; | | | | | |
| | 17. APRESENTAR RELATÓRIO DE GESTÃO E PRESTAÇÃO DE CONTAS. | | | | | |
| | 3.1.90.00 Aplicações Diretas | | | | 2.010.000,00 | 2.010.000,00 |
| | 3.1.91.00 Aplicação Direta Decorrente de Operação entre Órgãos, Fundos e Entidades Integrantes dos Orçamentos Fiscal e da Seguridade Social | | | | 50.000,00 | 50.000,00 |
| | 3.3.90.00 Aplicações Diretas | | | | 1.360.000,00 | 1.360.000,00 |
| | 4.6.90.00 Aplicações Diretas | | | | 10.000,00 | 10.000,00 |
| 4 124 | Controle Interno | | | | 60.000,00 | 60.000,00 |
| 4 124 10030 | GESTÃO DO CONTROLE INTERNO E TRANSPARÊNCIA DO CABOPREV | | | | 60.000,00 | 60.000,00 |
| 4 124 10030 2.332 | MANUTENÇÃO DAS AÇÕES VINCULADAS AO CONTROLE INTERNO DO CABOPREV | | | | 30.000,00 | 30.000,00 |
| | 1. PROMOVER O CONTROLE E TRANSPARÊNCIA DO CABOPREV; | | | | | |
| | 2. CAPACITAR SERVIDORES DO CONTROLE INTERNO. | | | | | |
| | 3.3.90.00 Aplicações Diretas | | | | 30.000,00 | 30.000,00 |

Programa de Trabalho de Governo

Valores em R\$ - Período: Orçamento/2020

Unidade Orçamentária: 70100 - INSTITUTO DE PREVIDÊNCIA SOCIAL DOS SERVIDORES DO MUNICÍPIO DO CABO DE SANTO AGOSTINHO - CABOPREV

| Código | Especificação | Não Orçamentária | Operação Especial | Projetos | Atividades | Total |
|--------------------------------------|--|------------------|-------------------|---------------------|-----------------------|-----------------------|
| 4 124 10030 2.333 | MANUTENÇÃO DAS AÇÕES VINCULADAS A OUVIDORIA DO CABOPREV | | | | 30.000,00 | 30.000,00 |
| | 1. IMPLANTAÇÃO DA OUVIDORIA DO CABOPREV. | | | | | |
| | 3.3.90.00 Aplicações Diretas | | | | 30.000,00 | 30.000,00 |
| 9 | Previdência Social | | | | 90.040.000,00 | 90.040.000,00 |
| 9 272 | Previdência do Regime Estatutário | | | | 90.040.000,00 | 90.040.000,00 |
| 9 272 10031 | PROGRAMA DE PAGAMENTO DE APOSENTADORIAS, PENSÕES E BENEFÍCIOS PREVIDENCIÁRIOS - CABOPREV | | | | 90.040.000,00 | 90.040.000,00 |
| 9 272 10031 2.334 | CONCESSÃO DE BENEFÍCIOS - LICENÇA PRÊMIO | | | | 9.000.000,00 | 9.000.000,00 |
| | CONCESSÃO DE BENEFÍCIOS - LICENÇA PRÊMIO | | | | | |
| | 3.1.90.00 Aplicações Diretas | | | | 9.000.000,00 | 9.000.000,00 |
| 9 272 10031 2.335 | ENCARGOS COM APOSENTADOS E PENSIONISTAS - PODER EXECUTIVO | | | | 80.620.000,00 | 80.620.000,00 |
| | ENCARGOS COM APOSENTADOS E PENSIONISTAS - PODER EXECUTIVO | | | | | |
| | 3.1.90.00 Aplicações Diretas | | | | 80.620.000,00 | 80.620.000,00 |
| 9 272 10031 2.336 | ENCARGOS COM APOSENTADOS E PENSIONISTAS - PODER LEGISLATIVO | | | | 400.000,00 | 400.000,00 |
| | ENCARGOS COM APOSENTADOS E PENSIONISTAS - PODER LEGISLATIVO | | | | | |
| | 3.1.90.00 Aplicações Diretas | | | | 400.000,00 | 400.000,00 |
| 9 272 10031 2.337 | CONCESSÃO DE BENEFÍCIOS AOS SERVIDORES - PODER EXECUTIVO | | | | 10.000,00 | 10.000,00 |
| | CONCESSÃO DE BENEFÍCIOS AOS SERVIDORES - PODER EXECUTIVO | | | | | |
| | 3.1.90.00 Aplicações Diretas | | | | 10.000,00 | 10.000,00 |
| 9 272 10031 2.338 | CONCESSÃO DE BENEFÍCIOS AOS SERVIDORES - PODER LEGISLATIVO | | | | 10.000,00 | 10.000,00 |
| | CONCESSÃO DE BENEFÍCIOS AOS SERVIDORES - PODER LEGISLATIVO | | | | | |
| | 3.1.90.00 Aplicações Diretas | | | | 10.000,00 | 10.000,00 |
| Total da Unidade Orçamentária | | | | 230.000,00 | 93.925.000,00 | 94.155.000,00 |
| Total da Unidade Gestora | | | | 230.000,00 | 93.925.000,00 | 94.155.000,00 |
| TOTAL GERAL | | | | 2.530.000,00 | 150.544.000,00 | 153.074.000,00 |

Entidades Consolidadas: CABOPREV - FUNDO PREVIDENCIÁRIO, CABOPREV - FUNDO FINANCEIRO

M

f

CÂMARA MUNICIPAL DO CABO DE SANTO AGOSTINHO

PREFEITURA MUNICIPAL DO CABO DE SANTO AGOSTINHO

Programa de Trabalho

2020

Unidade: 90100 CÂMARA MUNICIPAL DO CABO DE SANTO AGOSTINHO

Legislação: *Lei Orgânica do Município do Cabo de Santo Agostinho.*

Finalidade: Exercer funções legislativas municipais, bem como as atribuições de fiscalização dos atos do Poder Executivo, com os dispositivos constitucionais.



Programa de Trabalho de Governo

Valores em R\$ - Período: Orçamento/2020

Unidade Gestora: 9 - Câmara Municipal do Cabo de Santo Agostinho

Unidade Orçamentária: 90100 - CÂMARA MUNICIPAL DO CABO DE SANTO AGOSTINHO

| Código | Especificação | Não Orçamentária | Operação Especial | Projetos | Atividades | Total |
|-----------------|---|------------------|-------------------|--------------|---------------|---------------|
| 1 | Legislativa | | | 1.700.000,00 | 37.300.000,00 | 39.000.000,00 |
| 1 31 | Ação Legislativa | | | | 3.150.000,00 | 3.150.000,00 |
| 1 31 187 | APOIO ADMINISTRATIVO ÀS AÇÕES DA CÂMARA DE VEREADORES | | | | 3.150.000,00 | 3.150.000,00 |
| 1 31 187 2.1 | MANUTENÇÃO DAS ATIVIDADES LEGISLATIVAS | | | | 3.150.000,00 | 3.150.000,00 |
| | - | | | | | |
| | 3.1.90.00 Aplicações Diretas | | | | 3.000.000,00 | 3.000.000,00 |
| | 3.3.90.00 Aplicações Diretas | | | | 150.000,00 | 150.000,00 |
| 1 122 | Administração Geral | | | 1.700.000,00 | 33.250.000,00 | 34.950.000,00 |
| 1 122 187 | APOIO ADMINISTRATIVO ÀS AÇÕES DA CÂMARA DE VEREADORES | | | 1.700.000,00 | 33.250.000,00 | 34.950.000,00 |
| 1 122 187 1.1 | CONSTRUÇÃO, AMPLIAÇÃO E REFORMA DAS INSTALAÇÕES DA CÂMARA MUNICIPAL | | | 1.700.000,00 | | 1.700.000,00 |
| | - | | | | | |
| | 3.3.90.00 Aplicações Diretas | | | 200.000,00 | | 200.000,00 |
| | 4.4.90.00 Aplicações Diretas | | | 1.500.000,00 | | 1.500.000,00 |
| 1 122 187 8.1 | GESTÃO ADMINISTRATIVA DA CÂMARA MUNICIPAL DAR O SUPORTE ADMINISTRATIVO AS AÇÕES DO PODER LEGISLATIVO. | | | | 33.250.000,00 | 33.250.000,00 |
| | 3.1.90.00 Aplicações Diretas | | | | 28.500.000,00 | 28.500.000,00 |
| | 3.1.91.00 Aplicação Direta Decorrente de Operação entre Órgãos, Fundos e Entidades Integrantes dos Orçamentos Fiscal e da Seguridade Social | | | | 500.000,00 | 500.000,00 |
| | 3.2.90.00 Aplicações Diretas | | | | 50.000,00 | 50.000,00 |
| | 3.3.90.00 Aplicações Diretas | | | | 3.000.000,00 | 3.000.000,00 |
| | 4.4.90.00 Aplicações Diretas | | | | 1.200.000,00 | 1.200.000,00 |
| 1 128 | Formação de Recursos Humanos | | | | 400.000,00 | 400.000,00 |
| 1 128 187 | APOIO ADMINISTRATIVO ÀS AÇÕES DA CÂMARA DE VEREADORES | | | | 400.000,00 | 400.000,00 |
| 1 128 187 2.2 | CAPACITAÇÃO E QUALIFICAÇÃO DE PESSOAL DO PODER LEGISLATIVO | | | | 400.000,00 | 400.000,00 |
| | - | | | | | |
| | 3.3.90.00 Aplicações Diretas | | | | 400.000,00 | 400.000,00 |
| 1 131 | Comunicação Social | | | | 50.000,00 | 50.000,00 |
| 1 131 187 | APOIO ADMINISTRATIVO ÀS AÇÕES DA CÂMARA DE VEREADORES | | | | 50.000,00 | 50.000,00 |
| 1 131 187 2.3 | DIVULGAÇÃO DAS AÇÕES PARLAMENTARES | | | | 50.000,00 | 50.000,00 |
| | - | | | | | |
| | 3.3.90.00 Aplicações Diretas | | | | 50.000,00 | 50.000,00 |
| 1 331 | Proteção e Benefícios ao Trabalhador | | | | 450.000,00 | 450.000,00 |
| 1 331 187 | APOIO ADMINISTRATIVO ÀS AÇÕES DA CÂMARA DE VEREADORES | | | | 450.000,00 | 450.000,00 |
| 1 331 187 2.288 | ENCARGOS COM VALES-TRANSPORTES E ALIMENTAÇÃO DOS SERVIDORES | | | | 450.000,00 | 450.000,00 |
| | - | | | | | |
| | 3.3.90.00 Aplicações Diretas | | | | 450.000,00 | 450.000,00 |
| 9 | Previdência Social | | 300.000,00 | | | 300.000,00 |
| 9 272 | Previdência do Regime Estatutário | | 300.000,00 | | | 300.000,00 |
| 9 272 187 | APOIO ADMINISTRATIVO ÀS AÇÕES DA CÂMARA DE VEREADORES | | 300.000,00 | | | 300.000,00 |
| 9 272 187 0.2 | ENCARGOS COM INATIVOS E PENSIONISTAS DA CÂMARA MUNICIPAL | | 300.000,00 | | | 300.000,00 |
| | - | | | | | |
| | 3.1.90.00 Aplicações Diretas | | 300.000,00 | | | 300.000,00 |
| 28 | Encargos Especiais | | 2.100.000,00 | | | 2.100.000,00 |
| 28 846 | Outros Encargos Especiais | | 2.100.000,00 | | | 2.100.000,00 |

Município do Cabo de Santo AgostinhoPraça Praça Ministro André Cavalcante, s/n - Centro - 54.505-320 - Cabo de Santo Agostinho/ PE
CNPJ: 11.294.402/0001-62

Usuário: Zeferino Santos Pereira

Chave de autenticação: 1381-3014-136

213

Página

2 / 2

Programa de Trabalho de Governo

Valores em R\$ - Período: Orçamento/2020

Unidade Orçamentária: 90100 - CÂMARA MUNICIPAL DO CABO DE SANTO AGOSTINHO

| Código | Especificação | Não Orçamentária | Operação Especial | Projetos | Atividades | Total |
|--------------------------------------|--|------------------|---------------------|---------------------|----------------------|----------------------|
| 28 846 189 | ENCARGOS ESPECIAIS DA CÂMARA DE VEREADORES | | 2.100.000,00 | | | 2.100.000,00 |
| 28 846 189 0.3 | AMORTIZAÇÃO DE DÍVIDA PÚBLICA | | 2.100.000,00 | | | 2.100.000,00 |
| | - | | | | | |
| 4.6.90.00 | Aplicações Diretas | | 2.100.000,00 | | | 2.100.000,00 |
| Total da Unidade Orçamentária | | | 2.400.000,00 | 1.700.000,00 | 37.300.000,00 | 41.400.000,00 |
| Total da Unidade Gestora | | | 2.400.000,00 | 1.700.000,00 | 37.300.000,00 | 41.400.000,00 |
| TOTAL GERAL | | | 2.400.000,00 | 1.700.000,00 | 37.300.000,00 | 41.400.000,00 |

Entidades Consolidadas: Prefeitura Municipal do Cabo de Santo Agostinho, Fundo Municipal de Saúde do Cabo de Santo Agostinho, Faculdade de Ciências Humanas do Cabo de Santo Agostinho, Fundo Municipal de Assistência Social de Cabo de Santo Agostinho, Fundo Municipal de Desenvolvimento Social de Cabo de Santo Agostinho, FMDDCA - F. M. dos Direitos da Criança e Adolescente de Cabo de Santo Agostinho, CABOPREV - FUNDO PREVIDENCIÁRIO, CABOPREV - FUNDO FINANCEIRO, Câmara Municipal do Cabo de Santo Agostinho.

M

J

Município do Cabo de Santo Agostinho

Praça Praça Ministro André Cavalcante, s/n - Centro - 54.505-320 - Cabo de Santo Agostinho/ PE
CNPJ: 11.294.402/0001-62

214

Usuário: Zeferino Santos Pereira

Chave de Autenticação
1852-4107-619

Página
1 / 42

Anexo 6 da Lei Nº 4.320/64 - Programa de Trabalho

Valores em R\$ - Período: Orçamento/2020

Unidade Gestora: 1 - Prefeitura Municipal do Cabo de Santo Agostinho

Unidade Orçamentária: 1100 - GABINETE DO PREFEITO

| Código | Especificação | Não Orçamentária | Operação Especial | Projetos | Atividades | Total |
|--------------------------------------|---|------------------|-------------------|------------------|---------------------|---------------------|
| 4 | Administração | | | 19.000,00 | 4.210.000,00 | 4.229.000,00 |
| 4 121 | Planejamento e Orçamento | | | | 10.000,00 | 10.000,00 |
| 4 121 1 | NOVO TEMPO - MODERNIZAÇÃO DA GESTÃO DA POLÍTICA MUNICIPAL | | | | 10.000,00 | 10.000,00 |
| 4 121 1 2.10 | SUPERVISÃO, COORDENAÇÃO E PLANEJAMENTO DAS AÇÕES DO GOVERNO | | | | 10.000,00 | 10.000,00 |
| | 3.3.90.00 Aplicações Diretas | | | | 10.000,00 | 10.000,00 |
| 4 122 | Administração Geral | | | 14.000,00 | 4.195.000,00 | 4.209.000,00 |
| 4 122 1 | NOVO TEMPO - MODERNIZAÇÃO DA GESTÃO DA POLÍTICA MUNICIPAL | | | 14.000,00 | 4.195.000,00 | 4.209.000,00 |
| 4 122 1 1.63 | GESTÃO ADMINISTRATIVA DO GABINETE DO PREFEITO | | | 14.000,00 | | 14.000,00 |
| | 4.4.90.00 Aplicações Diretas | | | 14.000,00 | | 14.000,00 |
| 4 122 1 2.13 | PLANEJAMENTO, SUPERVISÃO, COORDENAÇÃO E EXECUÇÃO DAS CERIMÔNIAS DO GOVERNO | | | | 50.000,00 | 50.000,00 |
| | 3.3.90.00 Aplicações Diretas | | | | 50.000,00 | 50.000,00 |
| 4 122 1 8.7 | GESTÃO ADMINISTRATIVA DO GABINETE DO PREFEITO | | | | 4.145.000,00 | 4.145.000,00 |
| | 3.1.90.00 Aplicações Diretas | | | | 4.000.000,00 | 4.000.000,00 |
| | 3.1.91.00 Aplicação Direta Decorrente de Operação entre Órgãos, Fundos e Entidades Integrantes dos Orçamentos Fiscal e da Seguridade Social | | | | 15.000,00 | 15.000,00 |
| | 3.3.90.00 Aplicações Diretas | | | | 130.000,00 | 130.000,00 |
| 4 131 | Comunicação Social | | | 5.000,00 | 5.000,00 | 10.000,00 |
| 4 131 1 | NOVO TEMPO - MODERNIZAÇÃO DA GESTÃO DA POLÍTICA MUNICIPAL | | | 5.000,00 | 5.000,00 | 10.000,00 |
| 4 131 1 1.64 | GESTÃO GOVERNAMENTAL TRANSPARENTE | | | 5.000,00 | | 5.000,00 |
| | 4.4.90.00 Aplicações Diretas | | | 5.000,00 | | 5.000,00 |
| 4 131 1 2.11 | GESTÃO GOVERNAMENTAL TRANSPARENTE | | | | 5.000,00 | 5.000,00 |
| | 3.3.90.00 Aplicações Diretas | | | | 5.000,00 | 5.000,00 |
| Total da Unidade Orçamentária | | | | 19.000,00 | 4.210.000,00 | 4.229.000,00 |

Unidade Orçamentária: 1101 - GABINETE DO VICE-PREFEITO

| Código | Especificação | Não Orçamentária | Operação Especial | Projetos | Atividades | Total |
|--------------------------------------|---|------------------|-------------------|------------------|-------------------|-------------------|
| 4 | Administração | | | 40.000,00 | 860.000,00 | 900.000,00 |
| 4 122 | Administração Geral | | | 40.000,00 | 860.000,00 | 900.000,00 |
| 4 122 2 | NOVO TEMPO - APOIO ADMINISTRATIVO ÀS AÇÕES DO GABINETE DO VICE-PREFEITO | | | 40.000,00 | 860.000,00 | 900.000,00 |
| 4 122 2 1.65 | GESTÃO ADMINISTRATIVA DO GABINETE DO VICE-PREFEITO | | | 40.000,00 | | 40.000,00 |
| | 4.4.90.00 Aplicações Diretas | | | 40.000,00 | | 40.000,00 |
| 4 122 2 8.5 | GESTÃO ADMINISTRATIVA DO GABINETE DO VICE-PREFEITO | | | | 860.000,00 | 860.000,00 |
| | 3.1.90.00 Aplicações Diretas | | | | 800.000,00 | 800.000,00 |
| | 3.1.91.00 Aplicação Direta Decorrente de Operação entre Órgãos, Fundos e Entidades Integrantes dos Orçamentos Fiscal e da Seguridade Social | | | | 15.000,00 | 15.000,00 |
| | 3.3.90.00 Aplicações Diretas | | | | 45.000,00 | 45.000,00 |
| Total da Unidade Orçamentária | | | | 40.000,00 | 860.000,00 | 900.000,00 |

Unidade Orçamentária: 1102 - SECRETARIA EXECUTIVA DE COMUNICAÇÃO SOCIAL

| Código | Especificação | Não Orçamentária | Operação Especial | Projetos | Atividades | Total |
|---------|---|------------------|-------------------|-----------|--------------|--------------|
| 4 | Administração | | | 28.000,00 | 3.802.000,00 | 3.830.000,00 |
| 4 122 | Administração Geral | | | 28.000,00 | 802.000,00 | 830.000,00 |
| 4 122 3 | APOIO ADMINISTRATIVO ÀS AÇÕES DA SECRETARIA EXECUTIVA DE COMUNICAÇÃO SOCIAL | | | 28.000,00 | 802.000,00 | 830.000,00 |

Município do Cabo de Santo Agostinho

Praça Praça Ministro André Cavalcante, s/n - Centro - 54.505-320 - Cabo de Santo Agostinho/ PE
CNPJ: 11.294.402/0001-62

215

Usuário: Zeferino Santos Pereira

Chave de Autenticação
1852-4107-619

Página
2 / 42

Anexo 6 da Lei Nº 4.320/64 - Programa de Trabalho

Valores em R\$ - Período: Orçamento/2020

Unidade Orçamentária: 1102 - SECRETARIA EXECUTIVA DE COMUNICAÇÃO SOCIAL

| Código | Especificação | Não Orçamentária | Operação Especial | Projetos | Atividades | Total |
|--------------------------------------|---|------------------|-------------------|------------------|---------------------|---------------------|
| 4 122 3 1.67 | AQUISIÇÃO DE VEÍCULOS, MÓVEIS, MÁQUINAS, EQUIPAMENTOS E MOBILIÁRIOS DIVERSOS | | | 28.000,00 | | 28.000,00 |
| | 4.4.90.00 Aplicações Diretas | | | 28.000,00 | | 28.000,00 |
| 4 122 3 8.6 | MANUTENÇÃO DAS ATIVIDADES DA SECRETARIA EXECUTIVA DE COMUNICAÇÃO SOCIAL | | | | 802.000,00 | 802.000,00 |
| | 3.1.90.00 Aplicações Diretas | | | | 785.000,00 | 785.000,00 |
| | 3.1.91.00 Aplicação Direta Decorrente de Operação entre Órgãos, Fundos e Entidades Integrantes dos Orçamentos Fiscal e da Seguridade Social | | | | 2.000,00 | 2.000,00 |
| | 3.3.90.00 Aplicações Diretas | | | | 15.000,00 | 15.000,00 |
| 4 131 | Comunicação Social | | | | 3.000.000,00 | 3.000.000,00 |
| 4 131 4 | COMUNICAÇÃO DA GESTÃO TRANSPARENTE | | | | 3.000.000,00 | 3.000.000,00 |
| 4 131 4 2.12 | MANUTENÇÃO DAS AÇÕES DE DIVULGAÇÃO INSTITUCIONAL | | | | 3.000.000,00 | 3.000.000,00 |
| | 3.3.90.00 Aplicações Diretas | | | | 3.000.000,00 | 3.000.000,00 |
| Total da Unidade Orçamentária | | | | 28.000,00 | 3.802.000,00 | 3.830.000,00 |

Unidade Orçamentária: 1103 - PROCURADORIA GERAL DO MUNICÍPIO

| Código | Especificação | Não Orçamentária | Operação Especial | Projetos | Atividades | Total |
|-------------------|---|------------------|-------------------|------------|--------------|--------------|
| 4 | Administração | | 5.200.000,00 | 605.000,00 | 2.900.000,00 | 8.705.000,00 |
| 4 62 | Defesa do Interesse Público no Processo Judiciário | | 5.200.000,00 | 5.000,00 | 1.000.000,00 | 6.205.000,00 |
| 4 62 5 | DEFESA DO MUNICÍPIO E DA GESTÃO DEMOCRÁTICA - PGM | | 5.200.000,00 | 5.000,00 | 1.000.000,00 | 6.205.000,00 |
| 4 62 5 0.5 | ENCARGOS COM SENTENÇAS JUDICIAIS | | 5.200.000,00 | | | 5.200.000,00 |
| | 3.1.90.00 Aplicações Diretas | | 3.400.000,00 | | | 3.400.000,00 |
| | 3.3.90.00 Aplicações Diretas | | 1.800.000,00 | | | 1.800.000,00 |
| 4 62 5 1.71 | DEFESA DO MUNICÍPIO E DA GESTÃO | | | 5.000,00 | | 5.000,00 |
| | 4.4.90.00 Aplicações Diretas | | | 5.000,00 | | 5.000,00 |
| 4 62 5 8.9 | DEFESA DO MUNICÍPIO E DA GESTÃO | | | | 1.000.000,00 | 1.000.000,00 |
| | 3.3.90.00 Aplicações Diretas | | | | 1.000.000,00 | 1.000.000,00 |
| 4 122 | Administração Geral | | | 600.000,00 | 1.880.000,00 | 2.480.000,00 |
| 4 122 6 | SISTEMA INTEGRADO DE CONTROLE DE PROCESSOS - GESTÃO DEMOCRÁTICA POPULAR | | | 50.000,00 | 400.000,00 | 450.000,00 |
| 4 122 6 1.72 | SISTEMA INFORMATIZADO DE ACOMPANHAMENTO E CONTROLE DE PROCESSOS | | | 50.000,00 | | 50.000,00 |
| | 4.4.90.00 Aplicações Diretas | | | 50.000,00 | | 50.000,00 |
| 4 122 6 2.170 | SISTEMA INFORMATIZADO DE ACOMPANHAMENTO E CONTROLE DE PROCESSOS | | | | 400.000,00 | 400.000,00 |
| | 3.3.90.00 Aplicações Diretas | | | | 400.000,00 | 400.000,00 |
| 4 122 7 | APOIO ADMINISTRATIVO ÀS AÇÕES DA PROCURADORIA GERAL DO MUNICÍPIO | | | 50.000,00 | 1.480.000,00 | 1.530.000,00 |
| 4 122 7 1.68 | MANUTENÇÃO DAS ATIVIDADES DA PROCURADORIA GERAL DO MUNICÍPIO | | | 50.000,00 | | 50.000,00 |
| | 4.4.90.00 Aplicações Diretas | | | 50.000,00 | | 50.000,00 |
| 4 122 7 8.10 | MANUTENÇÃO DAS ATIVIDADES DA PROCURADORIA GERAL DO MUNICÍPIO | | | | 1.480.000,00 | 1.480.000,00 |
| | 3.1.90.00 Aplicações Diretas | | | | 1.300.000,00 | 1.300.000,00 |
| | 3.1.91.00 Aplicação Direta Decorrente de Operação entre Órgãos, Fundos e Entidades Integrantes dos Orçamentos Fiscal e da Seguridade Social | | | | 130.000,00 | 130.000,00 |
| | 3.3.90.00 Aplicações Diretas | | | | 50.000,00 | 50.000,00 |
| 4 122 10033 | AQUISIÇÃO DE BENS PATRIMONIAIS | | | 500.000,00 | | 500.000,00 |
| 4 122 10033 1.224 | GESTÃO PATRIMONIAL DO MUNICÍPIO | | | 500.000,00 | | 500.000,00 |
| | 4.4.90.00 Aplicações Diretas | | | 500.000,00 | | 500.000,00 |

Município do Cabo de Santo Agostinho

Praça Praça Ministro André Cavalcante, s/n - Centro - 54.505-320 - Cabo de Santo Agostinho/ PE
CNPJ: 11.294.402/0001-62

216

Usuário: Zeferino Santos Pereira

Chave de Autenticação
1852-4107-619

Página
3 / 42

Anexo 6 da Lei Nº 4.320/64 - Programa de Trabalho

Valores em R\$ - Período: Orçamento/2020

Unidade Orçamentária: 1103 - PROCURADORIA GERAL DO MUNICÍPIO

| Código | Especificação | Não Orçamentária | Operação Especial | Projetos | Atividades | Total |
|--------------------------------------|---|------------------|---------------------|-------------------|---------------------|---------------------|
| 4 128 | Formação de Recursos Humanos | | | | 20.000,00 | 20.000,00 |
| 4 128 8 | QUALIFICAÇÃO DOS FUNCIONÁRIOS DA PROCURADORIA GERAL DO MUNICÍPIO | | | | 20.000,00 | 20.000,00 |
| 4 128 8 2.168 | QUALIFICAÇÃO E DESENVOLVIMENTO DE RECURSOS HUMANOS DA PROCURADORIA GERAL DO MUNICÍPIO | | | | 20.000,00 | 20.000,00 |
| 3.3.90.00 | Aplicações Diretas | | | | 20.000,00 | 20.000,00 |
| Total da Unidade Orçamentária | | | 5.200.000,00 | 605.000,00 | 2.900.000,00 | 8.705.000,00 |

Unidade Orçamentária: 1104 - CONTROLADORIA GERAL DO MUNICÍPIO

| Código | Especificação | Não Orçamentária | Operação Especial | Projetos | Atividades | Total |
|--------------------------------------|--|------------------|-------------------|---------------------|---------------------|--------------|
| 4 | Administração | | | 40.000,00 | 1.482.000,00 | 1.522.000,00 |
| 4 122 | Administração Geral | | | 30.000,00 | 1.382.000,00 | 1.412.000,00 |
| 4 122 9 | CONTROLADORIA DO MUNICÍPIO | | | 30.000,00 | 1.382.000,00 | 1.412.000,00 |
| 4 122 9 1.73 | GESTÃO ADMINISTRATIVA DA CONTROLADORIA GERAL DO MUNICÍPIO | | | 30.000,00 | | 30.000,00 |
| 4.4.90.00 | Aplicações Diretas | | | 30.000,00 | | 30.000,00 |
| 4 122 9 8.8 | GESTÃO ADMINISTRATIVA DA CONTROLADORIA GERAL DO MUNICÍPIO | | | | 1.382.000,00 | 1.382.000,00 |
| 3.1.90.00 | Aplicações Diretas | | | | 1.300.000,00 | 1.300.000,00 |
| 3.1.91.00 | Aplicação Direta Decorrente de Operação entre Órgãos, Fundos e Entidades Integrantes de Orçamentos Fiscal e da Seguridade Social | | | | 72.000,00 | 72.000,00 |
| 3.3.90.00 | Aplicações Diretas | | | | 10.000,00 | 10.000,00 |
| 4 124 | Controle Interno | | | 10.000,00 | 100.000,00 | 110.000,00 |
| 4 124 9 | CONTROLADORIA DO MUNICÍPIO | | | 10.000,00 | 100.000,00 | 110.000,00 |
| 4 124 9 1.74 | DESENVOLVIMENTO DAS AÇÕES DO CONTROLE INTERNO | | | 10.000,00 | | 10.000,00 |
| 4.4.90.00 | Aplicações Diretas | | | 10.000,00 | | 10.000,00 |
| 4 124 9 2.14 | DESENVOLVIMENTO DAS AÇÕES DO CONTROLE INTERNO | | | | 90.000,00 | 90.000,00 |
| 3.3.90.00 | Aplicações Diretas | | | | 90.000,00 | 90.000,00 |
| 4 124 9 2.15 | FISCALIZAÇÃO E CONTROLE DA APLICAÇÃO DE RECURSOS MUNICIPAIS EM SUBVENÇÕES SOCIAIS | | | | 10.000,00 | 10.000,00 |
| 3.3.90.00 | Aplicações Diretas | | | | 10.000,00 | 10.000,00 |
| Total da Unidade Orçamentária | | | 40.000,00 | 1.482.000,00 | 1.522.000,00 | |

Unidade Orçamentária: 1105 - SECRETARIA EXECUTIVA DA MULHER

| Código | Especificação | Não Orçamentária | Operação Especial | Projetos | Atividades | Total |
|----------------|---|------------------|-------------------|-----------|------------|------------|
| 4 | Administração | | | 15.000,00 | 705.000,00 | 720.000,00 |
| 4 122 | Administração Geral | | | 15.000,00 | 705.000,00 | 720.000,00 |
| 4 122 10 | APOIO ADMINISTRATIVO ÀS AÇÕES DA SECRETARIA EXECUTIVA DA MULHER | | | 15.000,00 | 705.000,00 | 720.000,00 |
| 4 122 10 1.102 | APOIO À GESTÃO ADMINISTRATIVA DA SECRETARIA EXECUTIVA DA MULHER | | | 15.000,00 | | 15.000,00 |
| 4.4.90.00 | Aplicações Diretas | | | 15.000,00 | | 15.000,00 |
| 4 122 10 8.227 | APOIO À GESTÃO ADMINISTRATIVA DA SECRETARIA EXECUTIVA DA MULHER | | | | 705.000,00 | 705.000,00 |
| 3.1.90.00 | Aplicações Diretas | | | | 600.000,00 | 600.000,00 |
| 3.1.91.00 | Aplicação Direta Decorrente de Operação entre Órgãos, Fundos e Entidades Integrantes dos Orçamentos Fiscal e da Seguridade Social | | | | 10.000,00 | 10.000,00 |
| 3.3.50.00 | Transferências a Instituições Privadas sem Fins Lucrativos | | | | 25.000,00 | 25.000,00 |
| 3.3.90.00 | Aplicações Diretas | | | | 70.000,00 | 70.000,00 |
| 8 | Assistência Social | | | 15.000,00 | 50.000,00 | 65.000,00 |
| 8 244 | Assistência Comunitária | | | 15.000,00 | 50.000,00 | 65.000,00 |
| 8 244 11 | DIALOGANDO POLÍTICAS PÚBLICAS COM A SOCIEDADE | | | 15.000,00 | 50.000,00 | 65.000,00 |

Município do Cabo de Santo Agostinho

Praça Praça Ministro André Cavalcante, s/n - Centro - 54.505-320 - Cabo de Santo Agostinho/ PE
CNPJ: 11.294.402/0001-62

217

Usuário: Zeferino Santos Pereira

Chave de Autenticação
1852-4107-619

Página
4 / 42

Anexo 6 da Lei Nº 4.320/64 - Programa de Trabalho

Valores em R\$ - Período: Orçamento/2020

Unidade Orçamentária: 1105 - SECRETARIA EXECUTIVA DA MULHER

| Código | Especificação | Não Orçamentária | Operação Especial | Projetos | Atividades | Total |
|-----------------|--|------------------|-------------------|-----------|------------|------------|
| 8 244 11 1.103 | APOIO ÀS AÇÕES DE INVESTIMENTO DO PROGRAMA DIALOGANDO POLÍTICAS PÚBLICAS COM A SOCIEDADE | | | 15.000,00 | | 15.000,00 |
| 4.4.90.00 | Aplicações Diretas | | | 15.000,00 | | 15.000,00 |
| 8 244 11 2.199 | APOIO ÀS AÇÕES DO PROGRAMA DIALOGANDO POLÍTICAS PÚBLICAS COM A SOCIEDADE | | | | 50.000,00 | 50.000,00 |
| 3.3.90.00 | Aplicações Diretas | | | | 50.000,00 | 50.000,00 |
| 14 | Direitos da Cidadania | | | 40.000,00 | 225.000,00 | 265.000,00 |
| 14 422 | Direitos Individuais, Coletivos e Difusos | | | 40.000,00 | 225.000,00 | 265.000,00 |
| 14 422 12 | PELO FIM DA VIOLÊNCIA DE GÊNERO | | | 20.000,00 | 60.000,00 | 80.000,00 |
| 14 422 12 1.104 | APOIO ÀS AÇÕES DE INVESTIMENTO DO PROGRAMA PELO FIM DA VIOLÊNCIA DE GÊNERO | | | 20.000,00 | | 20.000,00 |
| 4.4.90.00 | Aplicações Diretas | | | 20.000,00 | | 20.000,00 |
| 14 422 12 2.202 | APOIO ÀS AÇÕES DO PROGRAMA PELO FIM DA VIOLÊNCIA DE GÊNERO | | | | 60.000,00 | 60.000,00 |
| 3.3.90.00 | Aplicações Diretas | | | | 60.000,00 | 60.000,00 |
| 14 422 13 | TRABALHO E EMPREENDEDORISMO DA MULHER | | | 20.000,00 | 50.000,00 | 70.000,00 |
| 14 422 13 1.105 | APOIO ÀS AÇÕES DE INVESTIMENTO DO PROGRAMA TRABALHO E EMPREENDEDORISMO DA MULHER | | | 20.000,00 | | 20.000,00 |
| 4.4.90.00 | Aplicações Diretas | | | 20.000,00 | | 20.000,00 |
| 14 422 13 2.204 | APOIO ÀS AÇÕES DO PROGRAMA TRABALHO E EMPREENDEDORISMO DA MULHER | | | | 50.000,00 | 50.000,00 |
| 3.3.90.00 | Aplicações Diretas | | | | 50.000,00 | 50.000,00 |
| 14 422 14 | FUNDO MUNICIPAL ELAS – PELO FIM DA VIOLÊNCIA DE GÊNERO | | | | 15.000,00 | 15.000,00 |
| 14 422 14 2.205 | APOIO ÀS AÇÕES DO PROGRAMA FUNDO MUNICIPAL ELAS - PELO FIM DA VIOLÊNCIA DE GÊNERO | | | | 15.000,00 | 15.000,00 |
| 3.3.90.00 | Aplicações Diretas | | | | 15.000,00 | 15.000,00 |
| 14 422 15 | CONSOLIDANDO POLÍTICAS PÚBLICAS COM MULHERES | | | | 100.000,00 | 100.000,00 |
| 14 422 15 2.206 | APOIO ÀS AÇÕES DO PROGRAMA CONSOLIDANDO POLÍTICAS PÚBLICAS COM MULHERES | | | | 100.000,00 | 100.000,00 |
| 3.3.90.00 | Aplicações Diretas | | | | 100.000,00 | 100.000,00 |

Total da Unidade Orçamentária

70.000,00

980.000,00

1.050.000,00

Unidade Orçamentária: 1106 - SECRETARIA EXECUTIVA DE COMBATE ÀS DROGAS

| Código | Especificação | Não Orçamentária | Operação Especial | Projetos | Atividades | Total |
|----------------|---|------------------|-------------------|-----------|------------|------------|
| 4 | Administração | | | 30.000,00 | 480.000,00 | 510.000,00 |
| 4 122 | Administração Geral | | | 30.000,00 | 380.000,00 | 410.000,00 |
| 4 122 16 | APOIO ÀS AÇÕES DO FUNDO MUNICIPAL DE POLÍTICAS SOBRE DROGAS | | | | 20.000,00 | 20.000,00 |
| 4 122 16 8.239 | GESTÃO ADMINISTRATIVA DO FUNDO MUNICIPAL DE POLÍTICAS SOBRE DROGAS | | | | 20.000,00 | 20.000,00 |
| 3.3.90.00 | Aplicações Diretas | | | | 20.000,00 | 20.000,00 |
| 4 122 17 | APOIO ADMINISTRATIVO ÀS AÇÕES DA SECRETARIA EXECUTIVA DE POLÍTICAS SOBRE DROGAS | | | 30.000,00 | 360.000,00 | 390.000,00 |
| 4 122 17 1.176 | GESTÃO ADMINISTRATIVA DA SECRETARIA EXECUTIVA DE POLÍTICAS SOBRE DROGAS | | | 30.000,00 | | 30.000,00 |
| 4.4.90.00 | Aplicações Diretas | | | 30.000,00 | | 30.000,00 |
| 4 122 17 8.201 | GESTÃO ADMINISTRATIVA DA SECRETARIA EXECUTIVA DE POLÍTICAS SOBRE DROGAS | | | | 360.000,00 | 360.000,00 |
| 3.1.90.00 | Aplicações Diretas | | | | 300.000,00 | 300.000,00 |

Município do Cabo de Santo Agostinho

Praça Praça Ministro André Cavalcante, s/n - Centro - 54.505-320 - Cabo de Santo Agostinho/ PE
CNPJ: 11.294.402/0001-62

218

Usuário: Zeferino Santos Pereira

Chave de Autenticação
1852-4107-619

Página
5 / 42

Anexo 6 da Lei Nº 4.320/64 - Programa de Trabalho

Valores em R\$ - Período: Orçamento/2020

Unidade Orçamentária: **1106 - SECRETARIA EXECUTIVA DE COMBATE ÀS DROGAS**

| Código | Especificação | Não Orçamentária | Operação Especial | Projetos | Atividades | Total |
|-------------------|---|------------------|-------------------|-----------|--------------|--------------|
| 3.1.91.00 | Aplicação Direta Decorrente de Operação entre Órgãos, Fundos e Entidades Integrantes dos Orçamentos Fiscal e da Seguridade Social | | | | 10.000,00 | 10.000,00 |
| 3.3.50.00 | Transferências a Instituições Privadas sem Fins Lucrativos | | | | 20.000,00 | 20.000,00 |
| 3.3.90.00 | Aplicações Diretas | | | | 30.000,00 | 30.000,00 |
| 4 244 | Assistência Comunitária | | | | 100.000,00 | 100.000,00 |
| 4 244 18 | NOVO RUMO | | | | 100.000,00 | 100.000,00 |
| 4 244 18 2.273 | APOIO ÀS AÇÕES DO PROGRAMA NOVO RUMO | | | | 100.000,00 | 100.000,00 |
| 3.3.90.00 | Aplicações Diretas | | | | 100.000,00 | 100.000,00 |
| 8 | Assistência Social | | | 80.000,00 | 2.175.000,00 | 2.255.000,00 |
| 8 131 | Comunicação Social | | | 50.000,00 | 70.000,00 | 120.000,00 |
| 8 131 19 | DIALOGANDO POLÍTICAS PÚBLICAS COM A SOCIEDADE | | | 50.000,00 | 70.000,00 | 120.000,00 |
| 8 131 19 1.178 | APOIO ÀS AÇÕES DE INVESTIMENTO DO PROGRAMA DIALOGANDO POLÍTICAS PÚBLICAS COM A SOCIEDADE | | | 50.000,00 | | 50.000,00 |
| 4.4.90.00 | Aplicações Diretas | | | 50.000,00 | | 50.000,00 |
| 8 131 19 2.270 | APOIO ÀS AÇÕES DO PROGRAMA DIALOGANDO POLÍTICAS PÚBLICAS COM A SOCIEDADE | | | | 70.000,00 | 70.000,00 |
| 3.3.90.00 | Aplicações Diretas | | | | 70.000,00 | 70.000,00 |
| 8 244 | Assistência Comunitária | | | 30.000,00 | 2.105.000,00 | 2.135.000,00 |
| 8 244 18 | NOVO RUMO | | | | 20.000,00 | 20.000,00 |
| 8 244 18 2.273 | APOIO ÀS AÇÕES DO PROGRAMA NOVO RUMO | | | | 20.000,00 | 20.000,00 |
| 3.3.50.00 | Transferências a Instituições Privadas sem Fins Lucrativos | | | | 20.000,00 | 20.000,00 |
| 8 244 20 | CAMINHO DO BEM | | | | 70.000,00 | 70.000,00 |
| 8 244 20 2.271 | APOIO ÀS AÇÕES DO PROGRAMA CAMINHO DO BEM | | | | 70.000,00 | 70.000,00 |
| 3.3.90.00 | Aplicações Diretas | | | | 70.000,00 | 70.000,00 |
| 8 244 21 | PRÓ-VIDA | | | 30.000,00 | 100.000,00 | 130.000,00 |
| 8 244 21 1.180 | APOIO ÀS AÇÕES DE INVESTIMENTO DO PROGRAMA PRÓ-VIDA | | | 30.000,00 | | 30.000,00 |
| 4.4.90.00 | Aplicações Diretas | | | 30.000,00 | | 30.000,00 |
| 8 244 21 2.272 | APOIO ÀS AÇÕES DO PROGRAMA PRÓ-VIDA | | | | 100.000,00 | 100.000,00 |
| 3.3.90.00 | Aplicações Diretas | | | | 100.000,00 | 100.000,00 |
| 8 244 10032 | FESTIVAL DE LAZER E INCLUSÃO SOCIAL DO CABO | | | | 1.915.000,00 | 1.915.000,00 |
| 8 244 10032 2.346 | APOIO ÀS AÇÕES DO PROGRAMA FESTIVAL DE INCLUSÃO E LAZER | | | | 1.915.000,00 | 1.915.000,00 |
| 3.3.90.00 | Aplicações Diretas | | | | 1.915.000,00 | 1.915.000,00 |

Total da Unidade Orçamentária

110.000,00

2.655.000,00

2.765.000,00

Unidade Orçamentária: **2100 - SECRETARIA MUNICIPAL DE ASSUNTOS ESTRATÉGICOS - ADMINISTRAÇÃO DIRETA**

| Código | Especificação | Não Orçamentária | Operação Especial | Projetos | Atividades | Total |
|----------------|---|------------------|-------------------|-----------|--------------|--------------|
| 4 | Administração | | | 60.000,00 | 1.080.460,00 | 1.140.460,00 |
| 4 121 | Planejamento e Orçamento | | | 10.000,00 | 125.160,00 | 135.160,00 |
| 4 121 22 | VIABILIZANDO POTENCIALIDADES | | | 10.000,00 | 125.160,00 | 135.160,00 |
| 4 121 22 1.152 | DESENVOLVIMENTO DE ESTRATÉGIAS E ARTICULAÇÕES DE INTERESSE DO MUNICÍPIO | | | 10.000,00 | | 10.000,00 |
| 4.4.90.00 | Aplicações Diretas | | | 10.000,00 | | 10.000,00 |
| 4 121 22 2.21 | DESENVOLVIMENTO DE ESTRATÉGIAS E ARTICULAÇÕES DE INTERESSE DO MUNICÍPIO | | | | 125.160,00 | 125.160,00 |
| 3.3.90.00 | Aplicações Diretas | | | | 125.160,00 | 125.160,00 |
| 4 122 | Administração Geral | | | 50.000,00 | 955.300,00 | 1.005.300,00 |

Município do Cabo de Santo Agostinho

Praça Praça Ministro André Cavalcante, s/n - Centro - 54.505-320 - Cabo de Santo Agostinho/ PE
CNPJ: 11.294.402/0001-62

219

Usuário: Zeferino Santos Pereira

Chave de Autenticação
1852-4107-619

Página
6 / 42

Anexo 6 da Lei Nº 4.320/64 - Programa de Trabalho

Valores em R\$ - Período: Orçamento/2020

| Unidade Orçamentária: 2100 - SECRETARIA MUNICIPAL DE ASSUNTOS ESTRATÉGICOS - ADMINISTRAÇÃO DIRETA | | | | | | |
|---|--|------------------|-------------------|------------------|---------------------|---------------------|
| Código | Especificação | Não Orçamentária | Operação Especial | Projetos | Atividades | Total |
| 4 122 23 | APOIO ADMINISTRATIVO ÀS AÇÕES DA SECRETARIA MUNICIPAL DE ASSUNTOS ESTRATÉGICOS | | | 50.000,00 | 505.300,00 | 555.300,00 |
| 4 122 23 1.153 | GESTÃO ADMINISTRATIVA DA SECRETARIA MUNICIPAL DE ASSUNTOS ESTRATÉGICOS | | | 50.000,00 | | 50.000,00 |
| 4.4.90.00 | Aplicações Diretas | | | 50.000,00 | | 50.000,00 |
| 4 122 23 8.16 | GESTÃO ADMINISTRATIVA DA SECRETARIA MUNICIPAL DE ASSUNTOS ESTRATÉGICOS | | | | 505.300,00 | 505.300,00 |
| 3.1.90.00 | Aplicações Diretas | | | | 495.300,00 | 495.300,00 |
| 3.3.90.00 | Aplicações Diretas | | | | 10.000,00 | 10.000,00 |
| 4 122 190 | MONITORAR PARA CRESCER | | | | 450.000,00 | 450.000,00 |
| 4 122 190 2.289 | FORTALECER AS AÇÕES DE MONITORAMENTO | | | | 450.000,00 | 450.000,00 |
| 3.3.90.00 | Aplicações Diretas | | | | 450.000,00 | 450.000,00 |
| Total da Unidade Orçamentária | | | | 60.000,00 | 1.080.460,00 | 1.140.460,00 |

| Unidade Orçamentária: 3100 - SECRETARIA MUNICIPAL DE ASSUNTOS JURÍDICOS - ADMINISTRAÇÃO DIRETA | | | | | | |
|--|---|------------------|-------------------|------------|--------------|--------------|
| Código | Especificação | Não Orçamentária | Operação Especial | Projetos | Atividades | Total |
| 4 | Administração | | | 135.000,00 | 5.840.000,00 | 5.975.000,00 |
| 4 62 | Defesa do Interesse Público no Processo Judiciário | | | 10.000,00 | 30.000,00 | 40.000,00 |
| 4 62 24 | ASSUNTOS LEGISLATIVOS DE INTERESSE PÚBLICO | | | | 10.000,00 | 10.000,00 |
| 4 62 24 2.17 | ACOMPANHAR AS PROPOSIÇÕES DOS PODERES LEGISLATIVO, JUDICIÁRIO E EXECUTIVO | | | | 10.000,00 | 10.000,00 |
| 3.3.90.00 | Aplicações Diretas | | | | 10.000,00 | 10.000,00 |
| 4 62 25 | DEFESA DO MUNICÍPIO E DA GESTÃO DEMOCRÁTICA - SMAJ | | | 10.000,00 | 20.000,00 | 30.000,00 |
| 4 62 25 1.223 | APOIAR, MODERNIZAR E EQUIPAR A CENTRAL DE SINDICÂNCIA E INQUÉRITOS ADMINISTRATIVOS | | | 10.000,00 | | 10.000,00 |
| 4.4.90.00 | Aplicações Diretas | | | 10.000,00 | | 10.000,00 |
| 4 62 25 8.22 | APOIAR, MODERNIZAR E MANTER A CENTRAL DE SINDICÂNCIA E INQUÉRITOS ADMINISTRATIVOS | | | | 20.000,00 | 20.000,00 |
| 3.3.90.00 | Aplicações Diretas | | | | 20.000,00 | 20.000,00 |
| 4 122 | Administração Geral | | | 100.000,00 | 5.250.000,00 | 5.350.000,00 |
| 4 122 26 | SISTEMA DE MODERNIZAÇÃO DOS PROCESSOS ADMINISTRATIVOS | | | 50.000,00 | 100.000,00 | 150.000,00 |
| 4 122 26 1.56 | SISTEMA INFORMATIZADO DE ACOMPANHAMENTO E CONTROLE DE PROCESSOS | | | 50.000,00 | | 50.000,00 |
| 4.4.90.00 | Aplicações Diretas | | | 50.000,00 | | 50.000,00 |
| 4 122 26 2.162 | SISTEMA INFORMATIZADO DE ACOMPANHAMENTO E CONTROLE DE PROCESSOS | | | | 100.000,00 | 100.000,00 |
| 3.3.90.00 | Aplicações Diretas | | | | 100.000,00 | 100.000,00 |
| 4 122 27 | APOIO ADMINISTRATIVO ÀS AÇÕES DA SECRETARIA MUNICIPAL DE ASSUNTOS JURÍDICOS | | | 50.000,00 | 5.150.000,00 | 5.200.000,00 |
| 4 122 27 1.57 | GESTÃO ADMINISTRATIVA DA SECRETARIA MUNICIPAL DE ASSUNTOS JURÍDICOS | | | 50.000,00 | | 50.000,00 |
| 4.4.90.00 | Aplicações Diretas | | | 50.000,00 | | 50.000,00 |
| 4 122 27 8.21 | GESTÃO ADMINISTRATIVA DA SECRETARIA MUNICIPAL DE ASSUNTOS JURÍDICOS | | | | 5.150.000,00 | 5.150.000,00 |
| 3.1.90.00 | Aplicações Diretas | | | | 4.700.000,00 | 4.700.000,00 |
| 3.1.91.00 | Aplicação Direta Decorrente de Operação entre Órgãos, Fundos e Entidades Integrantes dos Orçamentos Fiscal e da Seguridade Social | | | | 300.000,00 | 300.000,00 |
| 3.3.90.00 | Aplicações Diretas | | | | 150.000,00 | 150.000,00 |

Município do Cabo de Santo Agostinho

Praça Praça Ministro André Cavalcante, s/n - Centro - 54.505-320 - Cabo de Santo Agostinho/ PE
CNPJ: 11.294.402/0001-62

220

Usuário: Zeferino Santos Pereira

Chave de Autenticação
1852-4107-619

Página
7 / 42

Anexo 6 da Lei Nº 4.320/64 - Programa de Trabalho

Valores em R\$ - Período: Orçamento/2020

Unidade Orçamentária: 3100 - SECRETARIA MUNICIPAL DE ASSUNTOS JURÍDICOS - ADMINISTRAÇÃO DIRETA

| Código | Especificação | Não Orçamentária | Operação Especial | Projetos | Atividades | Total |
|----------------|--|------------------|-------------------|------------|------------|------------|
| 4 124 | Controle Interno | | | 20.000,00 | 520.000,00 | 540.000,00 |
| 4 124 28 | GESTÃO DEMOCRÁTICA TRANSPARENTE | | | 20.000,00 | 520.000,00 | 540.000,00 |
| 4 124 28 1.58 | MANTER E APOIAR AS AÇÕES DA COMISSÃO PERMANENTE DE LICITAÇÕES | | | 20.000,00 | | 20.000,00 |
| 4.4.90.00 | Aplicações Diretas | | | 20.000,00 | | 20.000,00 |
| 4 124 28 2.25 | MANTER E APOIAR AS AÇÕES DA COMISSÃO PERMANENTE DE LICITAÇÕES | | | | 520.000,00 | 520.000,00 |
| 3.3.90.00 | Aplicações Diretas | | | | 520.000,00 | 520.000,00 |
| 4 128 | Formação de Recursos Humanos | | | 5.000,00 | 40.000,00 | 45.000,00 |
| 4 128 29 | QUALIFICAÇÃO DOS FUNCIONÁRIOS DA SECRETARIA MUNICIPAL DE ASSUNTOS JURÍDICOS | | | 5.000,00 | 40.000,00 | 45.000,00 |
| 4 128 29 1.59 | QUALIFICAÇÃO, DESENVOLVIMENTO E PROMOÇÃO DE RECURSOS HUMANOS DA SMAJ | | | 5.000,00 | | 5.000,00 |
| 4.4.90.00 | Aplicações Diretas | | | 5.000,00 | | 5.000,00 |
| 4 128 29 2.16 | QUALIFICAÇÃO, DESENVOLVIMENTO E PROMOÇÃO DE RECURSOS HUMANOS DA SMAJ | | | | 40.000,00 | 40.000,00 |
| 3.3.90.00 | Aplicações Diretas | | | | 40.000,00 | 40.000,00 |
| 14 | Direitos da Cidadania | | | 115.000,00 | 80.000,00 | 195.000,00 |
| 14 91 | Defesa da Ordem Jurídica | | | 15.000,00 | 30.000,00 | 45.000,00 |
| 14 91 30 | ASSISTÊNCIA JURÍDICA MUNICIPAL | | | 15.000,00 | 30.000,00 | 45.000,00 |
| 14 91 30 1.60 | MANTER E AMPLIAR OS SERVIÇOS DE ASSISTÊNCIA JURÍDICA A POPULAÇÃO | | | 15.000,00 | | 15.000,00 |
| 4.4.90.00 | Aplicações Diretas | | | 15.000,00 | | 15.000,00 |
| 14 91 30 4.20 | MANTER E AMPLIAR OS SERVIÇOS DE ASSISTÊNCIA JURÍDICA A POPULAÇÃO | | | | 30.000,00 | 30.000,00 |
| 3.3.90.00 | Aplicações Diretas | | | | 30.000,00 | 30.000,00 |
| 14 125 | Normatização e Fiscalização | | | 100.000,00 | 50.000,00 | 150.000,00 |
| 14 125 31 | GESTÃO DEMOCRÁTICA POPULAR - PROCON PARA SOCIEDADE | | | 100.000,00 | 50.000,00 | 150.000,00 |
| 14 125 31 1.61 | AÇÕES DE INVESTIMENTO DO PROGRAMA GESTÃO DEMOCRÁTICA POPULAR - PROCON PARA SOCIEDADE | | | 100.000,00 | | 100.000,00 |
| 4.4.90.00 | Aplicações Diretas | | | 100.000,00 | | 100.000,00 |
| 14 125 31 4.21 | AÇÕES DO PROGRAMA GESTÃO DEMOCRÁTICA POPULAR - PROCON PARA SOCIEDADE | | | | 50.000,00 | 50.000,00 |
| 3.3.90.00 | Aplicações Diretas | | | | 50.000,00 | 50.000,00 |

Total da Unidade Orçamentária

250.000,00

5.920.000,00

6.170.000,00

Unidade Orçamentária: 4100 - GABINETE DO SECRETÁRIO MUNICIPAL DE GESTÃO PÚBLICA

| Código | Especificação | Não Orçamentária | Operação Especial | Projetos | Atividades | Total |
|----------------|---|------------------|-------------------|-----------|------------|------------|
| 4 | Administração | | | 40.000,00 | 930.000,00 | 970.000,00 |
| 4 121 | Planejamento e Orçamento | | | | 830.000,00 | 830.000,00 |
| 4 121 32 | NOVO TEMPO - MODERNIZAÇÃO DA GESTÃO PÚBLICA | | | | 830.000,00 | 830.000,00 |
| 4 121 32 2.35 | SUPERVISÃO E COORDENAÇÃO DA POLÍTICA MUNICIPAL DE ADMINISTRAÇÃO, FINANÇAS E LOGÍSTICA | | | | 830.000,00 | 830.000,00 |
| 3.1.90.00 | Aplicações Diretas | | | | 800.000,00 | 800.000,00 |
| 3.1.91.00 | Aplicação Direta Decorrente de Operação entre Órgãos, Fundos e Entidades Integrantes dos Orçamentos Fiscal e da Seguridade Social | | | | 20.000,00 | 20.000,00 |
| 3.3.90.00 | Aplicações Diretas | | | | 10.000,00 | 10.000,00 |
| 4 122 | Administração Geral | | | 40.000,00 | 50.000,00 | 90.000,00 |
| 4 122 32 | NOVO TEMPO - MODERNIZAÇÃO DA GESTÃO PÚBLICA | | | 40.000,00 | 50.000,00 | 90.000,00 |
| 4 122 32 1.107 | MANUTENÇÃO DAS ATIVIDADES DE INVESTIMENTO DO PROGRAMA DE | | | 40.000,00 | | 40.000,00 |

Município do Cabo de Santo Agostinho

Praça Praça Ministro André Cavalcante, s/n - Centro - 54.505-320 - Cabo de Santo Agostinho/ PE
CNPJ: 11.294.402/0001-62

221

Usuário: Zeferino Santos Pereira

Chave de Autenticação
1852-4107-619

Página
8 / 42

Anexo 6 da Lei Nº 4.320/64 - Programa de Trabalho

Valores em R\$ - Período: Orçamento/2020

Unidade Orçamentária: 4100 - GABINETE DO SECRETÁRIO MUNICIPAL DE GESTÃO PÚBLICA

| Código | Especificação | Não Orçamentária | Operação Especial | Projetos | Atividades | Total |
|--------------------------------------|---|------------------|-------------------|------------------|-------------------|-------------------|
| | MODERNIZAÇÃO DA GESTÃO PÚBLICA | | | | | |
| 4 122 32 2.136 | 4.4.90.00 Aplicações Diretas | | | 40.000,00 | | 40.000,00 |
| | MANUTENÇÃO DAS ATIVIDADES DO PROGRAMA DE MODERNIZAÇÃO DA GESTÃO PÚBLICA | | | | 50.000,00 | 50.000,00 |
| 4 128 | 3.3.90.00 Aplicações Diretas | | | | 50.000,00 | 50.000,00 |
| 4 128 32 | Formação de Recursos Humanos | | | | 50.000,00 | 50.000,00 |
| 4 128 32 4.25 | NOVO TEMPO - MODERNIZAÇÃO DA GESTÃO PÚBLICA | | | | 50.000,00 | 50.000,00 |
| | FORTELECIMENTO DA GESTÃO PÚBLICA, TREINAMENTO E CAPACITAÇÃO DE SERVIDOR | | | | 50.000,00 | 50.000,00 |
| | 3.3.90.00 Aplicações Diretas | | | | 50.000,00 | 50.000,00 |
| Total da Unidade Orçamentária | | | | 40.000,00 | 930.000,00 | 970.000,00 |

Unidade Orçamentária: 4101 - SECRETARIA EXECUTIVA DE ADMINISTRAÇÃO E RECURSOS HUMANOS

| Código | Especificação | Não Orçamentária | Operação Especial | Projetos | Atividades | Total |
|----------------|--|------------------|-------------------|--------------|---------------|---------------|
| 4 | Administração | | | 2.215.000,00 | 22.885.000,00 | 25.100.000,00 |
| 4 122 | Administração Geral | | | 2.215.000,00 | 21.075.000,00 | 23.290.000,00 |
| 4 122 33 | NOVO TEMPO - MODERNIZAÇÃO DA GESTÃO | | | 5.000,00 | 15.000,00 | 20.000,00 |
| 4 122 33 1.14 | IMPLANTAÇÃO E CONSOLIDAÇÃO DE SISTEMAS DE PROTOCOLO ÚNICO NO ÂMBITO DA ADMINISTRAÇÃO PÚBLICA | | | 5.000,00 | | 5.000,00 |
| | 4.4.90.00 Aplicações Diretas | | | 5.000,00 | | 5.000,00 |
| 4 122 33 2.173 | CONSOLIDAÇÃO E MANUTENÇÃO DE SISTEMAS DE PROTOCOLO ÚNICO NO ÂMBITO DA ADMINISTRAÇÃO PÚBLICA | | | | 5.000,00 | 5.000,00 |
| | 3.3.90.00 Aplicações Diretas | | | | 5.000,00 | 5.000,00 |
| 4 122 33 4.57 | DIGITALIZAÇÃO DE PROCESSOS E DOCUMENTOS NO ÂMBITO DA ADMINISTRAÇÃO PÚBLICA MUNICIPAL | | | | 10.000,00 | 10.000,00 |
| | 3.3.90.00 Aplicações Diretas | | | | 10.000,00 | 10.000,00 |
| 4 122 34 | CONTROLE E MANUTENÇÃO DE BENS PATRIMONIAIS | | | 2.140.000,00 | 120.000,00 | 2.260.000,00 |
| 4 122 34 2.30 | MANUTENÇÃO DO SISTEMA DE SEGURANÇA ELETRÔNICA NAS UNIDADES DA PMCSA | | | | 20.000,00 | 20.000,00 |
| | 3.3.90.00 Aplicações Diretas | | | | 20.000,00 | 20.000,00 |
| 4 122 34 2.174 | GESTÃO PATRIMONIAL DA PREFEITURA | | | | 100.000,00 | 100.000,00 |
| | 3.3.90.00 Aplicações Diretas | | | | 100.000,00 | 100.000,00 |
| 4 122 34 7.11 | GESTÃO PATRIMONIAL DA PREFEITURA | | | 2.140.000,00 | | 2.140.000,00 |
| | 4.4.90.00 Aplicações Diretas | | | 1.150.000,00 | | 1.150.000,00 |
| | 4.5.90.00 Aplicações Diretas | | | 990.000,00 | | 990.000,00 |
| 4 122 35 | TRANSPORTE DE APOIO | | | 50.000,00 | 3.000.000,00 | 3.050.000,00 |
| 4 122 35 1.79 | GESTÃO DE TRANSPORTES INTERNOS DA PMCSA | | | 50.000,00 | | 50.000,00 |
| | 4.4.90.00 Aplicações Diretas | | | 50.000,00 | | 50.000,00 |
| 4 122 35 8.31 | GESTÃO DE TRANSPORTES INTERNOS DA PMCSA | | | | 3.000.000,00 | 3.000.000,00 |
| | 3.3.90.00 Aplicações Diretas | | | | 3.000.000,00 | 3.000.000,00 |
| 4 122 36 | APOIO ADMINISTRATIVO ÀS AÇÕES DA SECRETARIA EXECUTIVA DE ADMINISTRAÇÃO E RECURSOS HUMANOS | | | 20.000,00 | 17.940.000,00 | 17.960.000,00 |
| 4 122 36 1.80 | APOIO ADMINISTRATIVO ÀS SECRETARIAS | | | 10.000,00 | | 10.000,00 |
| | 4.4.90.00 Aplicações Diretas | | | 10.000,00 | | 10.000,00 |
| 4 122 36 1.81 | GESTÃO ADMINISTRATIVA DA SECRETARIA EXECUTIVA DE ADMINISTRAÇÃO E RECURSOS HUMANOS | | | 10.000,00 | | 10.000,00 |

Município do Cabo de Santo Agostinho

Praça Praça Ministro André Cavalcante, s/n - Centro - 54.505-320 - Cabo de Santo Agostinho/ PE
CNPJ: 11.294.402/0001-62

222

Usuário: Zeferino Santos Pereira

Chave de Autenticação
1852-4107-619

Página
9 / 42

Anexo 6 da Lei Nº 4.320/64 - Programa de Trabalho

Valores em R\$ - Período: Orçamento/2020

| Unidade Orçamentária: | 4101 - SECRETARIA EXECUTIVA DE ADMINISTRAÇÃO E RECURSOS HUMANOS | | | | | |
|--------------------------------------|---|------------------|-------------------|---------------------|----------------------|----------------------|
| Código | Especificação | Não Orçamentária | Operação Especial | Projetos | Atividades | Total |
| 4.4.90.00 | Aplicações Diretas | | | 10.000,00 | | 10.000,00 |
| 4 122 36 8.2 | APOIO ADMINISTRATIVO ÀS SECRETARIAS | | | | 15.000.000,00 | 15.000.000,00 |
| 3.3.90.00 | Aplicações Diretas | | | | 15.000.000,00 | 15.000.000,00 |
| 4 122 36 8.33 | GESTÃO ADMINISTRATIVA DA SECRETARIA EXECUTIVA DE ADMINISTRAÇÃO E RECURSOS HUMANOS | | | | 2.940.000,00 | 2.940.000,00 |
| 3.1.90.00 | Aplicações Diretas | | | | 2.700.000,00 | 2.700.000,00 |
| 3.1.91.00 | Aplicação Direta Decorrente de Operação entre Órgãos, Fundos e Entidades Integrantes dos Orçamentos Fiscal e da Seguridade Social | | | | 230.000,00 | 230.000,00 |
| 3.3.90.00 | Aplicações Diretas | | | | 10.000,00 | 10.000,00 |
| 4 128 | Formação de Recursos Humanos | | | | 10.000,00 | 10.000,00 |
| 4 128 33 | NOVO TEMPO - MODERNIZAÇÃO DA GESTÃO | | | | 10.000,00 | 10.000,00 |
| 4 128 33 4.56 | QUALIFICAÇÃO E DESENVOLVIMENTO DE RECURSOS HUMANOS DA SEARH E DEMAIS SECRETARIAS | | | | 10.000,00 | 10.000,00 |
| 3.3.90.00 | Aplicações Diretas | | | | 10.000,00 | 10.000,00 |
| 4 331 | Proteção e Benefícios ao Trabalhador | | | | 1.800.000,00 | 1.800.000,00 |
| 4 331 36 | APOIO ADMINISTRATIVO ÀS AÇÕES DA SECRETARIA EXECUTIVA DE ADMINISTRAÇÃO E RECURSOS HUMANOS | | | | 1.800.000,00 | 1.800.000,00 |
| 4 331 36 2.177 | ENCARGOS COM VALES TRANSPORTES DOS SERVIDORES | | | | 1.800.000,00 | 1.800.000,00 |
| 3.3.90.00 | Aplicações Diretas | | | | 1.800.000,00 | 1.800.000,00 |
| 28 | Encargos Especiais | | 280.000,00 | | | 280.000,00 |
| 28 846 | Outros Encargos Especiais | | 280.000,00 | | | 280.000,00 |
| 28 846 36 | APOIO ADMINISTRATIVO ÀS AÇÕES DA SECRETARIA EXECUTIVA DE ADMINISTRAÇÃO E RECURSOS HUMANOS | | 280.000,00 | | | 280.000,00 |
| 28 846 36 0.16 | ENCARGOS COM PENSIONISTAS | | 280.000,00 | | | 280.000,00 |
| 3.3.90.00 | Aplicações Diretas | | 280.000,00 | | | 280.000,00 |
| Total da Unidade Orçamentária | | | 280.000,00 | 2.215.000,00 | 22.885.000,00 | 25.380.000,00 |

| Unidade Orçamentária: | 4102 - SECRETARIA EXECUTIVA DE FINANÇAS E ARRECADAÇÃO | | | | | |
|-----------------------|---|------------------|-------------------|------------|---------------|---------------|
| Código | Especificação | Não Orçamentária | Operação Especial | Projetos | Atividades | Total |
| 4 | Administração | | 9.367.000,00 | 150.000,00 | 10.160.000,00 | 19.677.000,00 |
| 4 122 | Administração Geral | | 6.367.000,00 | 20.000,00 | 7.600.000,00 | 13.987.000,00 |
| 4 122 37 | APOIO ADMINISTRATIVO ÀS AÇÕES DA SECRETARIA EXECUTIVA DE FINANÇAS E ARRECADAÇÃO | | 6.367.000,00 | 20.000,00 | 7.600.000,00 | 13.987.000,00 |
| 4 122 37 0.137 | AMORTIZAÇÃO DE OPERAÇÃO DE CRÉDITO | | 6.367.000,00 | | | 6.367.000,00 |
| 3.2.90.00 | Aplicações Diretas | | 5.067.000,00 | | | 5.067.000,00 |
| 4.6.90.00 | Aplicações Diretas | | 1.300.000,00 | | | 1.300.000,00 |
| 4 122 37 1.109 | GESTÃO ADMINISTRATIVA DA SECRETARIA EXECUTIVA DE FINANÇAS E ARRECADAÇÃO | | | 20.000,00 | | 20.000,00 |
| 4.4.90.00 | Aplicações Diretas | | | 20.000,00 | | 20.000,00 |
| 4 122 37 8.40 | GESTÃO ADMINISTRATIVA DA SECRETARIA EXECUTIVA DE FINANÇAS E ARRECADAÇÃO | | | | 7.500.000,00 | 7.500.000,00 |
| 3.1.90.00 | Aplicações Diretas | | | | 6.000.000,00 | 6.000.000,00 |
| 3.1.91.00 | Aplicação Direta Decorrente de Operação entre Órgãos, Fundos e Entidades Integrantes dos Orçamentos Fiscal e da Seguridade Social | | | | 1.200.000,00 | 1.200.000,00 |
| 3.3.90.00 | Aplicações Diretas | | | | 300.000,00 | 300.000,00 |
| 4 122 37 8.240 | CONCESSÃO DE FUNÇÃO GRATIFICADA AOS PROFISSIONAIS QUE EXERÇAM O CARGO DE CADASTRADOR | | | | 100.000,00 | 100.000,00 |

Município do Cabo de Santo Agostinho

Praça Praça Ministro André Cavalcante, s/n - Centro - 54.505-320 - Cabo de Santo Agostinho/ PE
CNPJ: 11.294.402/0001-62

223

Usuário: Zeferino Santos Pereira

Chave de Autenticação
1852-4107-619

Página
10 / 42

Anexo 6 da Lei Nº 4.320/64 - Programa de Trabalho

Valores em R\$ - Período: Orçamento/2020

Unidade Orçamentária: 4102 - SECRETARIA EXECUTIVA DE FINANÇAS E ARRECADAÇÃO

| Código | Especificação | Não Orçamentária | Operação Especial | Projetos | Atividades | Total |
|-------------------|---|------------------|-------------------|------------|--------------|--------------|
| | 3.1.90.00 Aplicações Diretas | | | | 100.000,00 | 100.000,00 |
| 4 123 | Administração Financeira | | | 100.000,00 | 1.840.000,00 | 1.940.000,00 |
| 4 123 37 | APOIO ADMINISTRATIVO ÀS AÇÕES DA SECRETARIA EXECUTIVA DE FINANÇAS E ARRECADAÇÃO | | | | 1.700.000,00 | 1.700.000,00 |
| 4 123 37 2.345 | MANTER O CUSTEIO DOS SERVIÇOS BANCÁRIOS, SEGUROS E ENCARGOS NÃO DECORRENTES DE OBRIGAÇÕES TRIBUTÁRIAS E CONTRIBUTIVAS | | | | 1.700.000,00 | 1.700.000,00 |
| | 3.3.90.00 Aplicações Diretas | | | | 1.700.000,00 | 1.700.000,00 |
| 4 123 38 | CERTIFICAÇÃO DE INCENTIVO AO DESENVOLVIMENTO - CID | | | | 10.000,00 | 10.000,00 |
| 4 123 38 2.7 | PROMOÇÃO DO PROGRAMA CERTIFICADOS DE INCENTIVO AO DESENVOLVIMENTO - CID | | | | 10.000,00 | 10.000,00 |
| | 3.3.90.00 Aplicações Diretas | | | | 10.000,00 | 10.000,00 |
| 4 123 39 | ESTRUTURAÇÃO E MODERNIZAÇÃO ADMINISTRATIVA E FISCAL DO MUNICÍPIO | | | 100.000,00 | 130.000,00 | 230.000,00 |
| 4 123 39 1.110 | APOIO ÀS AÇÕES DE INVESTIMENTO PARA ESTRUTURAÇÃO E MODERNIZAÇÃO ADMINISTRATIVA E FISCAL DO MUNICÍPIO | | | 100.000,00 | | 100.000,00 |
| | 4.4.90.00 Aplicações Diretas | | | 100.000,00 | | 100.000,00 |
| 4 123 39 2.207 | APOIO ÀS AÇÕES DE ESTRUTURAÇÃO E MODERNIZAÇÃO ADMINISTRATIVA E FISCAL DO MUNICÍPIO | | | | 130.000,00 | 130.000,00 |
| | 3.3.90.00 Aplicações Diretas | | | | 130.000,00 | 130.000,00 |
| 4 129 | Administração de Receitas | | | 30.000,00 | 720.000,00 | 750.000,00 |
| 4 129 40 | MODERNIZAÇÃO TRIBUTÁRIA | | | 30.000,00 | 720.000,00 | 750.000,00 |
| 4 129 40 1.108 | FORTALECIMENTO DA EDUCAÇÃO FISCAL | | | 10.000,00 | | 10.000,00 |
| | 4.4.90.00 Aplicações Diretas | | | 10.000,00 | | 10.000,00 |
| 4 129 40 1.112 | OPERACIONALIZAÇÃO DO SISTEMA DE ARRECADAÇÃO TRIBUTÁRIA | | | 20.000,00 | | 20.000,00 |
| | 4.4.90.00 Aplicações Diretas | | | 20.000,00 | | 20.000,00 |
| 4 129 40 2.9 | FORTALECIMENTO DA EDUCAÇÃO FISCAL | | | | 20.000,00 | 20.000,00 |
| | 3.3.90.00 Aplicações Diretas | | | | 20.000,00 | 20.000,00 |
| 4 129 40 2.37 | OPERACIONALIZAÇÃO DO SISTEMA DE ARRECADAÇÃO TRIBUTÁRIA | | | | 700.000,00 | 700.000,00 |
| | 3.3.90.00 Aplicações Diretas | | | | 700.000,00 | 700.000,00 |
| 4 331 | Proteção e Benefícios ao Trabalhador | | 3.000.000,00 | | | 3.000.000,00 |
| 4 331 37 | APOIO ADMINISTRATIVO ÀS AÇÕES DA SECRETARIA EXECUTIVA DE FINANÇAS E ARRECADAÇÃO | | 3.000.000,00 | | | 3.000.000,00 |
| 4 331 37 0.13 | ENCARGOS PARA FORMAÇÃO DO PASEP | | 3.000.000,00 | | | 3.000.000,00 |
| | 3.3.90.00 Aplicações Diretas | | 3.000.000,00 | | | 3.000.000,00 |
| 28 | Encargos Especiais | | 8.887.000,00 | | | 8.887.000,00 |
| 28 846 | Outros Encargos Especiais | | 8.887.000,00 | | | 8.887.000,00 |
| 28 846 37 | APOIO ADMINISTRATIVO ÀS AÇÕES DA SECRETARIA EXECUTIVA DE FINANÇAS E ARRECADAÇÃO | | 8.887.000,00 | | | 8.887.000,00 |
| 28 846 37 0.18 | PARCELAMENTO DE ENCARGOS SOCIAIS | | 8.869.000,00 | | | 8.869.000,00 |
| | 4.6.90.00 Aplicações Diretas | | 8.869.000,00 | | | 8.869.000,00 |
| 28 846 37 0.1000 | ENCARGOS ESPECIAIS | | 18.000,00 | | | 18.000,00 |
| | 3.2.90.00 Aplicações Diretas | | 18.000,00 | | | 18.000,00 |
| 99 | Reserva de Contingência | | 8.865.000,00 | | | 8.865.000,00 |
| 99 999 | Reserva de Contingência | | 8.865.000,00 | | | 8.865.000,00 |
| 99 999 9999 | RESERVA DE CONTINGÊNCIA | | 8.865.000,00 | | | 8.865.000,00 |
| 99 999 9999 0.999 | RESERVA DE CONTINGÊNCIA | | 8.865.000,00 | | | 8.865.000,00 |

Município do Cabo de Santo Agostinho

Praça Praça Ministro André Cavalcante, s/n - Centro - 54.505-320 - Cabo de Santo Agostinho/ PE
CNPJ: 11.294.402/0001-62

224

Usuário: Zeferino Santos Pereira

Chave de Autenticação
1852-4107-619

Página
11 / 42

Anexo 6 da Lei Nº 4.320/64 - Programa de Trabalho

Valores em R\$ - Período: Orçamento/2020

Unidade Orçamentária: 4102 - SECRETARIA EXECUTIVA DE FINANÇAS E ARRECADAÇÃO

| Código | Especificação | Não Orçamentária | Operação Especial | Projetos | Atividades | Total |
|--------------------------------------|--------------------|------------------|----------------------|-------------------|----------------------|----------------------|
| 9.9.90.00 | Aplicações Diretas | | 8.865.000,00 | | | 8.865.000,00 |
| Total da Unidade Orçamentária | | | 27.119.000,00 | 150.000,00 | 10.160.000,00 | 37.429.000,00 |

Unidade Orçamentária: 4103 - SECRETARIA EXECUTIVA DE LOGÍSTICA

| Código | Especificação | Não Orçamentária | Operação Especial | Projetos | Atividades | Total |
|--------------------------------------|---|------------------|-------------------|-------------------|---------------------|---------------------|
| 4 | Administração | | | 337.000,00 | 3.978.000,00 | 4.315.000,00 |
| 4 122 | Administração Geral | | | 337.000,00 | 3.978.000,00 | 4.315.000,00 |
| 4 122 41 | EXECUÇÃO DAS AÇÕES DE LOGÍSTICA | | | 337.000,00 | 3.978.000,00 | 4.315.000,00 |
| 4 122 41 1.75 | GESTÃO ADMINISTRATIVA DA SELOG | | | 22.000,00 | | 22.000,00 |
| 4.4.90.00 | Aplicações Diretas | | | 22.000,00 | | 22.000,00 |
| 4 122 41 1.76 | LOGÍSTICA PROATIVA | | | 315.000,00 | | 315.000,00 |
| 4.4.90.00 | Aplicações Diretas | | | 315.000,00 | | 315.000,00 |
| 4 122 41 8.45 | GESTÃO ADMINISTRATIVA DA SELOG | | | | 878.000,00 | 878.000,00 |
| 3.1.90.00 | Aplicações Diretas | | | | 840.000,00 | 840.000,00 |
| 3.1.91.00 | Aplicação Direta Decorrente de Operação entre Órgãos, Fundos e Entidades Integrantes dos Orçamentos Fiscal e da Seguridade Social | | | | 13.000,00 | 13.000,00 |
| 3.3.90.00 | Aplicações Diretas | | | | 25.000,00 | 25.000,00 |
| 4 122 41 8.46 | LOGÍSTICA PROATIVA | | | | 3.100.000,00 | 3.100.000,00 |
| 3.3.90.00 | Aplicações Diretas | | | | 3.100.000,00 | 3.100.000,00 |
| Total da Unidade Orçamentária | | | | 337.000,00 | 3.978.000,00 | 4.315.000,00 |

Unidade Orçamentária: 5100 - GABINETE DO SECRETÁRIO MUNICIPAL DE PLANEJAMENTO E MEIO AMBIENTE

| Código | Especificação | Não Orçamentária | Operação Especial | Projetos | Atividades | Total |
|-----------------|---|------------------|-------------------|-----------|--------------|--------------|
| 4 | Administração | | | 25.000,00 | 1.095.000,00 | 1.120.000,00 |
| 4 121 | Planejamento e Orçamento | | | | 160.000,00 | 160.000,00 |
| 4 121 192 | PLANEJAMENTO ORÇAMENTÁRIO EFICIENTE | | | | 160.000,00 | 160.000,00 |
| 4 121 192 2.302 | OPERACIONALIZAÇÃO DO SISTEMA INTEGRADO DE PLANEJAMENTO ORÇAMENTÁRIO | | | | 160.000,00 | 160.000,00 |
| 3.3.90.00 | Aplicações Diretas | | | | 160.000,00 | 160.000,00 |
| 4 122 | Administração Geral | | | 15.000,00 | 935.000,00 | 950.000,00 |
| 4 122 42 | MODERNIZAÇÃO DA GESTÃO DA SMPMA | | | | 70.000,00 | 70.000,00 |
| 4 122 42 2.246 | APOIO ÀS AÇÕES DE MODERNIZAÇÃO DA GESTÃO DA SMPMA | | | | 70.000,00 | 70.000,00 |
| 3.3.90.00 | Aplicações Diretas | | | | 70.000,00 | 70.000,00 |
| 4 122 43 | ARTICULANDO COM A SOCIEDADE | | | 5.000,00 | 10.000,00 | 15.000,00 |
| 4 122 43 1.144 | APOIAR ÀS ATIVIDADES DO CONSELHO GESTOR DA POLÍTICA MUNICIPAL DE HABITAÇÃO E FMHIS | | | 5.000,00 | | 5.000,00 |
| 4.4.90.00 | Aplicações Diretas | | | 5.000,00 | | 5.000,00 |
| 4 122 43 2.247 | APOIAR E MANTER AS ATIVIDADES DO CONSELHO DE DESENVOLVIMENTO TERRITORIAL E O FORUM DA CIDADE | | | | 10.000,00 | 10.000,00 |
| 3.3.90.00 | Aplicações Diretas | | | | 10.000,00 | 10.000,00 |
| 4 122 44 | APOIO ADMINISTRATIVO ÀS AÇÕES DO GABINETE DO SECRETÁRIO MUNICIPAL DE PLANEJAMENTO E MEIO AMBIENTE | | | 10.000,00 | 855.000,00 | 865.000,00 |
| 4 122 44 1.145 | GESTÃO ADMINISTRATIVA DO GABINETE DO SECRETÁRIO MUNICIPAL DE PLANEJAMENTO E MEIO AMBIENTE | | | 10.000,00 | | 10.000,00 |
| 4.4.90.00 | Aplicações Diretas | | | 10.000,00 | | 10.000,00 |
| 4 122 44 2.249 | GESTÃO ADMINISTRATIVA DO GABINETE DO SECRETÁRIO MUNICIPAL DE PLANEJAMENTO E MEIO AMBIENTE | | | | 855.000,00 | 855.000,00 |

Município do Cabo de Santo Agostinho

Praça Praça Ministro André Cavalcante, s/n - Centro - 54.505-320 - Cabo de Santo Agostinho/ PE
CNPJ: 11.294.402/0001-62

225

Usuário: Zeferino Santos Pereira

Chave de Autenticação
1852-4107-619

Página
12 / 42

Anexo 6 da Lei Nº 4.320/64 - Programa de Trabalho

Valores em R\$ - Período: Orçamento/2020

Unidade Orçamentária: 5100 - GABINETE DO SECRETÁRIO MUNICIPAL DE PLANEJAMENTO E MEIO AMBIENTE

| Código | Especificação | Não Orçamentária | Operação Especial | Projetos | Atividades | Total |
|--------------------------------------|---|------------------|-------------------|------------------|---------------------|---------------------|
| 3.1.90.00 | Aplicações Diretas | | | | 800.000,00 | 800.000,00 |
| 3.1.91.00 | Aplicação Direta Decorrente de Operação entre Órgãos, Fundos e Entidades Integrantes dos Orçamentos Fiscal e da Seguridade Social | | | | 35.000,00 | 35.000,00 |
| 3.3.90.00 | Aplicações Diretas | | | | 20.000,00 | 20.000,00 |
| 4 128 | Formação de Recursos Humanos | | | 10.000,00 | | 10.000,00 |
| 4 128 42 | MODERNIZAÇÃO DA GESTÃO DA SMPMA | | | 10.000,00 | | 10.000,00 |
| 4 128 42 1.142 | APOIO ÀS AÇÕES DE MODERNIZAÇÃO DA GESTÃO DA SMPMA | | | 10.000,00 | | 10.000,00 |
| 4.4.90.00 | Aplicações Diretas | | | 10.000,00 | | 10.000,00 |
| Total da Unidade Orçamentária | | | | 25.000,00 | 1.095.000,00 | 1.120.000,00 |

Unidade Orçamentária: 5101 - SECRETARIA EXECUTIVA DE MEIO AMBIENTE

| Código | Especificação | Não Orçamentária | Operação Especial | Projetos | Atividades | Total |
|-----------------|---|------------------|-------------------|--------------|--------------|--------------|
| 18 | Gestão Ambiental | | | 3.185.000,00 | 2.245.000,00 | 5.430.000,00 |
| 18 122 | Administração Geral | | | 10.000,00 | 1.850.000,00 | 1.860.000,00 |
| 18 122 45 | APOIO ADMINISTRATIVO ÀS AÇÕES DA SECRETARIA EXECUTIVA DE MEIO AMBIENTE | | | 10.000,00 | 1.850.000,00 | 1.860.000,00 |
| 18 122 45 1.167 | GESTÃO ADMINISTRATIVA DA SECRETARIA EXECUTIVA DE MEIO AMBIENTE | | | 10.000,00 | | 10.000,00 |
| 4.4.90.00 | Aplicações Diretas | | | 10.000,00 | | 10.000,00 |
| 18 122 45 8.60 | GESTÃO ADMINISTRATIVA DA SECRETARIA EXECUTIVA DE MEIO AMBIENTE | | | | 1.850.000,00 | 1.850.000,00 |
| 3.1.90.00 | Aplicações Diretas | | | | 1.680.000,00 | 1.680.000,00 |
| 3.1.91.00 | Aplicação Direta Decorrente de Operação entre Órgãos, Fundos e Entidades Integrantes dos Orçamentos Fiscal e da Seguridade Social | | | | 165.000,00 | 165.000,00 |
| 3.3.90.00 | Aplicações Diretas | | | | 5.000,00 | 5.000,00 |
| 18 542 | Controle Ambiental | | | 3.175.000,00 | 395.000,00 | 3.570.000,00 |
| 18 542 46 | NOVO TEMPO - CONTROLE AMBIENTAL | | | 15.000,00 | 15.000,00 | 30.000,00 |
| 18 542 46 1.166 | APOIO ÀS AÇÕES DE INVESTIMENTO DE CONTROLE AMBIENTAL - SEMA | | | 15.000,00 | | 15.000,00 |
| 4.4.90.00 | Aplicações Diretas | | | 15.000,00 | | 15.000,00 |
| 18 542 46 2.261 | APOIO ÀS AÇÕES DO CONTROLE AMBIENTAL - SEMA | | | | 15.000,00 | 15.000,00 |
| 3.3.90.00 | Aplicações Diretas | | | | 15.000,00 | 15.000,00 |
| 18 542 47 | NOVO TEMPO - EDUCAÇÃO AMBIENTAL | | | 10.000,00 | 30.000,00 | 40.000,00 |
| 18 542 47 1.162 | APOIO ÀS AÇÕES DE INVESTIMENTO DO PROGRAMA EDUCAÇÃO AMBIENTAL | | | 10.000,00 | | 10.000,00 |
| 4.4.90.00 | Aplicações Diretas | | | 10.000,00 | | 10.000,00 |
| 18 542 47 2.258 | APOIO ÀS AÇÕES DO PROGRAMA EDUCAÇÃO AMBIENTAL | | | | 30.000,00 | 30.000,00 |
| 3.3.90.00 | Aplicações Diretas | | | | 30.000,00 | 30.000,00 |
| 18 542 48 | IMPLEMENTAÇÃO DA POLÍTICA MUNICIPAL DE MEIO AMBIENTE | | | 3.150.000,00 | 350.000,00 | 3.500.000,00 |
| 18 542 48 1.165 | APOIO ÀS AÇÕES DE INVESTIMENTO DE IMPLEMENTAÇÃO DA POLÍTICA MUNICIPAL DE MEIO AMBIENTE | | | 150.000,00 | | 150.000,00 |
| 4.4.90.00 | Aplicações Diretas | | | 150.000,00 | | 150.000,00 |
| 18 542 48 1.222 | APOIO ÀS AÇÕES E IMPLEMENTAÇÃO DAS POLÍTICAS DE RESÍDUOS SÓLIDOS | | | 3.000.000,00 | | 3.000.000,00 |
| 4.4.90.00 | Aplicações Diretas | | | 3.000.000,00 | | 3.000.000,00 |
| 18 542 48 2.260 | APOIO ÀS AÇÕES DE IMPLEMENTAÇÃO DA POLÍTICA MUNICIPAL DE MEIO AMBIENTE | | | | 150.000,00 | 150.000,00 |
| 3.3.90.00 | Aplicações Diretas | | | | 150.000,00 | 150.000,00 |
| 18 542 48 2.348 | APOIO ÀS AÇÕES DAS POLÍTICAS DE RESÍDUOS SÓLIDOS | | | | 200.000,00 | 200.000,00 |
| 3.3.90.00 | Aplicações Diretas | | | | 200.000,00 | 200.000,00 |

Município do Cabo de Santo Agostinho

Praça Praça Ministro André Cavalcante, s/n - Centro - 54.505-320 - Cabo de Santo Agostinho/ PE
CNPJ: 11.294.402/0001-62

226

Usuário: Zeferino Santos Pereira

Chave de Autenticação
1852-4107-619

Página
13 / 42

Anexo 6 da Lei Nº 4.320/64 - Programa de Trabalho

Valores em R\$ - Período: Orçamento/2020

Unidade Orçamentária: **5101 - SECRETARIA EXECUTIVA DE MEIO AMBIENTE**

| Código | Especificação | Não Orçamentária | Operação Especial | Projetos | Atividades | Total |
|--------|---------------|------------------|-------------------|----------|------------|-------|
|--------|---------------|------------------|-------------------|----------|------------|-------|

Total da Unidade Orçamentária

3.185.000,00

2.245.000,00

5.430.000,00

Unidade Orçamentária: **5102 - SUPERINTENDÊNCIA DE CONTROLE URBANO**

| Código | Especificação | Não Orçamentária | Operação Especial | Projetos | Atividades | Total |
|----------------|---|------------------|-------------------|-----------|--------------|--------------|
| 4 | Administração | | | 30.000,00 | 1.981.000,00 | 2.011.000,00 |
| 4 122 | Administração Geral | | | 30.000,00 | 1.981.000,00 | 2.011.000,00 |
| 4 122 49 | FORTALECIMENTO DO CONTROLE URBANO | | | 30.000,00 | 60.000,00 | 90.000,00 |
| 4 122 49 1.169 | APOIO ÀS AÇÕES DE INVESTIMENTO DO PROGRAMA FORTALECIMENTO DO CONTROLE URBANO | | | 30.000,00 | | 30.000,00 |
| | 4.4.90.00 Aplicações Diretas | | | 30.000,00 | | 30.000,00 |
| 4 122 49 2.263 | APOIO ÀS AÇÕES DO PROGRAMA FORTALECIMENTO DO CONTROLE URBANO | | | | 60.000,00 | 60.000,00 |
| | 3.3.90.00 Aplicações Diretas | | | | 60.000,00 | 60.000,00 |
| 4 122 50 | APOIO ADMINISTRATIVO ÀS AÇÕES DA SUPERINTENDÊNCIA DE CONTROLE URBANO | | | | 1.921.000,00 | 1.921.000,00 |
| 4 122 50 8.61 | GESTÃO ADMINISTRATIVA DA SUPERINTENDÊNCIA DE CONTROLE URBANO | | | | 1.921.000,00 | 1.921.000,00 |
| | 3.1.90.00 Aplicações Diretas | | | | 1.750.000,00 | 1.750.000,00 |
| | 3.1.91.00 Aplicação Direta Decorrente de Operação entre Órgãos, Fundos e Entidades Integrantes dos Orçamentos Fiscal e da Seguridade Social | | | | 165.000,00 | 165.000,00 |
| | 3.3.90.00 Aplicações Diretas | | | | 6.000,00 | 6.000,00 |

Total da Unidade Orçamentária

30.000,00

1.981.000,00

2.011.000,00

Unidade Orçamentária: **5103 - SUPERINTENDÊNCIA DE PLANEJAMENTO E PROJETOS**

| Código | Especificação | Não Orçamentária | Operação Especial | Projetos | Atividades | Total |
|-----------------|---|------------------|-------------------|-----------|--------------|--------------|
| 4 | Administração | | | 18.000,00 | 1.017.000,00 | 1.035.000,00 |
| 4 122 | Administração Geral | | | 18.000,00 | 1.017.000,00 | 1.035.000,00 |
| 4 122 51 | APOIO ADMINISTRATIVO ÀS AÇÕES DA SUPERINTENDÊNCIA DE PLANEJAMENTO E PROJETOS | | | 18.000,00 | 1.017.000,00 | 1.035.000,00 |
| 4 122 51 1.208 | APOIO ÀS AÇÕES DE INVESTIMENTO DA SUPERINTENDÊNCIA DE PLANEJAMENTO E PROJETOS | | | 18.000,00 | | 18.000,00 |
| | 4.4.90.00 Aplicações Diretas | | | 18.000,00 | | 18.000,00 |
| 4 122 51 8.62 | GESTÃO ADMINISTRATIVA DA SUPERINTENDÊNCIA DE PLANEJAMENTO E PROJETOS | | | | 1.017.000,00 | 1.017.000,00 |
| | 3.1.90.00 Aplicações Diretas | | | | 975.000,00 | 975.000,00 |
| | 3.1.91.00 Aplicação Direta Decorrente de Operação entre Órgãos, Fundos e Entidades Integrantes dos Orçamentos Fiscal e da Seguridade Social | | | | 32.000,00 | 32.000,00 |
| | 3.3.90.00 Aplicações Diretas | | | | 10.000,00 | 10.000,00 |
| 13 | Cultura | | | | 50.000,00 | 50.000,00 |
| 13 391 | Patrimônio Histórico, Artístico e Arqueológico | | | | 50.000,00 | 50.000,00 |
| 13 391 52 | VALORIZAÇÃO DO PATRIMÔNIO HISTÓRICO, CULTURAL E NATURAL | | | | 50.000,00 | 50.000,00 |
| 13 391 52 2.164 | CONSERVAÇÃO E PRESERVAÇÃO DO PATRIMÔNIO HISTÓRICO, CULTURAL E NATURAL | | | | 50.000,00 | 50.000,00 |
| | 3.3.90.00 Aplicações Diretas | | | | 50.000,00 | 50.000,00 |
| 15 | Urbanismo | | | | 565.000,00 | 565.000,00 |
| 15 121 | Planejamento e Orçamento | | | | 50.000,00 | 50.000,00 |
| 15 121 53 | MELHORIA DA HABITABILIDADE | | | | 50.000,00 | 50.000,00 |
| 15 121 53 2.166 | ELABORAÇÃO DE PLANOS DE URBANIZAÇÃO INTEGRADOS | | | | 50.000,00 | 50.000,00 |
| | 3.3.90.00 Aplicações Diretas | | | | 50.000,00 | 50.000,00 |
| 15 127 | Ordenamento Territorial | | | | 515.000,00 | 515.000,00 |

Município do Cabo de Santo Agostinho

Praça Praça Ministro André Cavalcante, s/n - Centro - 54.505-320 - Cabo de Santo Agostinho/ PE
CNPJ: 11.294.402/0001-62

227

Usuário: Zeferino Santos Pereira

Chave de Autenticação
1852-4107-619

Página
14 / 42

Anexo 6 da Lei Nº 4.320/64 - Programa de Trabalho

Valores em R\$ - Período: Orçamento/2020

Unidade Orçamentária: 5103 - SUPERINTENDÊNCIA DE PLANEJAMENTO E PROJETOS

| Código | Especificação | Não Orçamentária | Operação Especial | Projetos | Atividades | Total |
|--------------------------------------|---|------------------|-------------------|------------------|---------------------|---------------------|
| 15 127 54 | ELABORAÇÃO DE PROJETOS ESPECIAIS DE DESENVOLVIMENTO TERRITORIAL | | | | 515.000,00 | 515.000,00 |
| 15 127 54 2.165 | ELABORAÇÃO DE PROJETOS ESPECIAIS DE DESENVOLVIMENTO TERRITORIAL | | | | 515.000,00 | 515.000,00 |
| 3.3.90.00 | Aplicações Diretas | | | | 515.000,00 | 515.000,00 |
| 16 | Habitação | | | | 150.000,00 | 150.000,00 |
| 16 125 | Normatização e Fiscalização | | | | 150.000,00 | 150.000,00 |
| 16 125 55 | ELABORAÇÃO DE PLANOS E PROJETOS DE REGULARIZAÇÃO FUNDIÁRIA | | | | 150.000,00 | 150.000,00 |
| 16 125 55 2.167 | ELABORAÇÃO DE PLANOS E PROJETOS DE REGULARIZAÇÃO FUNDIÁRIA | | | | 150.000,00 | 150.000,00 |
| 3.3.90.00 | Aplicações Diretas | | | | 150.000,00 | 150.000,00 |
| Total da Unidade Orçamentária | | | | 18.000,00 | 1.782.000,00 | 1.800.000,00 |

Unidade Orçamentária: 5104 - FUNDO MUNICIPAL DE MEIO AMBIENTE

| Código | Especificação | Não Orçamentária | Operação Especial | Projetos | Atividades | Total |
|--------------------------------------|---|------------------|-------------------|-------------------|-------------------|---------------------|
| 18 | Gestão Ambiental | | | 300.000,00 | 700.000,00 | 1.000.000,00 |
| 18 122 | Administração Geral | | | 300.000,00 | 700.000,00 | 1.000.000,00 |
| 18 122 56 | GESTÃO DO FUNDO MUNICIPAL DE MEIO AMBIENTE | | | 300.000,00 | 700.000,00 | 1.000.000,00 |
| 18 122 56 1.155 | APOIO ÀS AÇÕES DE INVESTIMENTO DO PROGRAMA GESTÃO DO FUNDO MUNICIPAL DE MEIO AMBIENTE | | | 300.000,00 | | 300.000,00 |
| 4.4.90.00 | Aplicações Diretas | | | 300.000,00 | | 300.000,00 |
| 18 122 56 2.256 | APOIO ÀS AÇÕES DO PROGRAMA GESTÃO DO FUNDO MUNICIPAL DE MEIO AMBIENTE | | | | 700.000,00 | 700.000,00 |
| 3.3.90.00 | Aplicações Diretas | | | | 700.000,00 | 700.000,00 |
| Total da Unidade Orçamentária | | | | 300.000,00 | 700.000,00 | 1.000.000,00 |

Unidade Orçamentária: 6100 - GABINETE DO SECRETÁRIO MUNICIPAL DE GOVERNO E ORÇAMENTO PARTICIPATIVO

| Código | Especificação | Não Orçamentária | Operação Especial | Projetos | Atividades | Total |
|--------------------------------------|---|------------------|-------------------|------------------|---------------------|---------------------|
| 4 | Administração | | | 20.000,00 | 1.480.000,00 | 1.500.000,00 |
| 4 121 | Planejamento e Orçamento | | | | 10.000,00 | 10.000,00 |
| 4 121 57 | GESTÃO DA POLÍTICA GOVERNAMENTAL | | | | 10.000,00 | 10.000,00 |
| 4 121 57 2.64 | SUPERVISÃO E COORDENAÇÃO DA POLÍTICA GOVERNAMENTAL | | | | 10.000,00 | 10.000,00 |
| 3.3.90.00 | Aplicações Diretas | | | | 10.000,00 | 10.000,00 |
| 4 122 | Administração Geral | | | 20.000,00 | 1.470.000,00 | 1.490.000,00 |
| 4 122 58 | APOIO ADMINISTRATIVO ÀS AÇÕES DO GABINETE DO SECRETÁRIO MUNICIPAL DE GOVERNO E ORÇAMENTO PARTICIPATIVO | | | 20.000,00 | 1.470.000,00 | 1.490.000,00 |
| 4 122 58 1.154 | GESTÃO ADMINISTRATIVA DO GABINETE DO SECRETÁRIO MUNICIPAL DE GOVERNO E ORÇAMENTO PARTICIPATIVO | | | 20.000,00 | | 20.000,00 |
| 4.4.90.00 | Aplicações Diretas | | | 20.000,00 | | 20.000,00 |
| 4 122 58 8.140 | GESTÃO ADMINISTRATIVA DO GABINETE DO SECRETÁRIO MUNICIPAL DE GOVERNO E ORÇAMENTO PARTICIPATIVO | | | | 1.470.000,00 | 1.470.000,00 |
| 3.1.90.00 | Aplicações Diretas | | | | 1.400.000,00 | 1.400.000,00 |
| 3.1.91.00 | Aplicação Direta Decorrente de Operação entre Órgãos, Fundos e Entidades Integrantes dos Orçamentos Fiscal e da Seguridade Social | | | | 20.000,00 | 20.000,00 |
| 3.3.90.00 | Aplicações Diretas | | | | 50.000,00 | 50.000,00 |
| Total da Unidade Orçamentária | | | | 20.000,00 | 1.480.000,00 | 1.500.000,00 |

Unidade Orçamentária: 6101 - SECRETARIA EXECUTIVA DO ORÇAMENTO PARTICIPATIVO

| Código | Especificação | Não Orçamentária | Operação Especial | Projetos | Atividades | Total |
|--------|---------------|------------------|-------------------|-----------|------------|------------|
| 4 | Administração | | | 40.000,00 | 300.000,00 | 340.000,00 |

Município do Cabo de Santo Agostinho

Praça Praça Ministro André Cavalcante, s/n - Centro - 54.505-320 - Cabo de Santo Agostinho/ PE
CNPJ: 11.294.402/0001-62

228

Usuário: Zeferino Santos Pereira

Chave de Autenticação
1852-4107-619

Página
15 / 42

Anexo 6 da Lei Nº 4.320/64 - Programa de Trabalho

Valores em R\$ - Período: Orçamento/2020

| Unidade Orçamentária: 6101 - SECRETARIA EXECUTIVA DO ORÇAMENTO PARTICIPATIVO | | | | | | |
|--|---|------------------|-------------------|------------------|-------------------|-------------------|
| Código | Especificação | Não Orçamentária | Operação Especial | Projetos | Atividades | Total |
| 4 121 | Planejamento e Orçamento | | | 10.000,00 | 110.000,00 | 120.000,00 |
| 4 121 60 | ORÇAMENTO PARTICIPATIVO | | | 10.000,00 | 110.000,00 | 120.000,00 |
| 4 121 60 1.156 | CICLO DO ORÇAMENTO PARTICIPATIVO | | | 10.000,00 | | 10.000,00 |
| 4.4.90.00 | Aplicações Diretas | | | 10.000,00 | | 10.000,00 |
| 4 121 60 2.120 | CICLO DO ORÇAMENTO PARTICIPATIVO | | | | 100.000,00 | 100.000,00 |
| 3.3.90.00 | Aplicações Diretas | | | | 100.000,00 | 100.000,00 |
| 4 121 60 2.121 | COORDENAÇÃO DO PLANO DE INVESTIMENTO REGIONALIZADO (PIR/OP) A CARGO DAS SECRETARIAS MUNICIPAIS | | | | 10.000,00 | 10.000,00 |
| 3.3.90.00 | Aplicações Diretas | | | | 10.000,00 | 10.000,00 |
| 4 122 | Administração Geral | | | 30.000,00 | 190.000,00 | 220.000,00 |
| 4 122 61 | NOVO TEMPO - ARTICULANDO COM A SOCIEDADE | | | 10.000,00 | 10.000,00 | 20.000,00 |
| 4 122 61 1.157 | APOIO ÀS COMISSÕES, FUNDOS E CONSELHOS MUNICIPAIS VINCULADOS AO ÓRGÃO | | | 10.000,00 | | 10.000,00 |
| 4.4.90.00 | Aplicações Diretas | | | 10.000,00 | | 10.000,00 |
| 4 122 61 2.122 | APOIO ÀS COMISSÕES, FUNDOS E CONSELHOS MUNICIPAIS VINCULADOS AO ÓRGÃO | | | | 10.000,00 | 10.000,00 |
| 3.3.90.00 | Aplicações Diretas | | | | 10.000,00 | 10.000,00 |
| 4 122 62 | APOIO ADMINISTRATIVO ÀS AÇÕES DA SECRETARIA EXECUTIVA DO ORÇAMENTO PARTICIPATIVO | | | 20.000,00 | 180.000,00 | 200.000,00 |
| 4 122 62 1.158 | GESTÃO ADMINISTRATIVA DA SECRETARIA EXECUTIVA DO ORÇAMENTO PARTICIPATIVO | | | 20.000,00 | | 20.000,00 |
| 4.4.90.00 | Aplicações Diretas | | | 20.000,00 | | 20.000,00 |
| 4 122 62 8.200 | GESTÃO ADMINISTRATIVA DA SECRETARIA EXECUTIVA DO ORÇAMENTO PARTICIPATIVO | | | | 180.000,00 | 180.000,00 |
| 3.1.90.00 | Aplicações Diretas | | | | 160.000,00 | 160.000,00 |
| 3.1.91.00 | Aplicação Direta Decorrente de Operação entre Órgãos, Fundos e Entidades Integrantes dos Orçamentos Fiscal e da Seguridade Social | | | | 10.000,00 | 10.000,00 |
| 3.3.90.00 | Aplicações Diretas | | | | 10.000,00 | 10.000,00 |
| Total da Unidade Orçamentária | | | | 40.000,00 | 300.000,00 | 340.000,00 |

| Unidade Orçamentária: 6102 - SUPERINTENDÊNCIA DE ARTICULAÇÃO POLÍTICA | | | | | | |
|---|---|------------------|-------------------|-----------|------------|------------|
| Código | Especificação | Não Orçamentária | Operação Especial | Projetos | Atividades | Total |
| 4 | Administração | | | 30.000,00 | 560.000,00 | 590.000,00 |
| 4 121 | Planejamento e Orçamento | | | 10.000,00 | 190.000,00 | 200.000,00 |
| 4 121 63 | ARTICULAÇÃO POLÍTICA | | | 10.000,00 | 190.000,00 | 200.000,00 |
| 4 121 63 1.159 | ARTICULAÇÃO POLÍTICA MUNICIPAL | | | 10.000,00 | | 10.000,00 |
| 4.4.90.00 | Aplicações Diretas | | | 10.000,00 | | 10.000,00 |
| 4 121 63 2.65 | ARTICULAÇÃO POLÍTICA MUNICIPAL | | | | 20.000,00 | 20.000,00 |
| 3.3.90.00 | Aplicações Diretas | | | | 20.000,00 | 20.000,00 |
| 4 121 63 2.67 | ARTICULAÇÃO PARA ASSUNTOS INSTITUCIONAIS | | | | 20.000,00 | 20.000,00 |
| 3.3.90.00 | Aplicações Diretas | | | | 20.000,00 | 20.000,00 |
| 4 121 63 2.68 | PREFEITURA COM A SOCIEDADE | | | | 150.000,00 | 150.000,00 |
| 3.3.90.00 | Aplicações Diretas | | | | 150.000,00 | 150.000,00 |
| 4 122 | Administração Geral | | | 20.000,00 | 370.000,00 | 390.000,00 |
| 4 122 64 | APOIO ADMINISTRATIVO ÀS AÇÕES DA SUPERINTENDÊNCIA DE ARTICULAÇÃO POLÍTICA | | | 20.000,00 | 370.000,00 | 390.000,00 |

Município do Cabo de Santo Agostinho

Praça Praça Ministro André Cavalcante, s/n - Centro - 54.505-320 - Cabo de Santo Agostinho/ PE
CNPJ: 11.294.402/0001-62

229

Usuário: Zeferino Santos Pereira

Chave de Autenticação
1852-4107-619

Página
16 / 42

Anexo 6 da Lei Nº 4.320/64 - Programa de Trabalho

Valores em R\$ - Período: Orçamento/2020

Unidade Orçamentária: 6102 - SUPERINTENDÊNCIA DE ARTICULAÇÃO POLÍTICA

| Código | Especificação | Não Orçamentária | Operação Especial | Projetos | Atividades | Total |
|--------------------------------------|---|------------------|-------------------|------------------|-------------------|-------------------|
| 4 122 64 1.160 | GESTÃO ADMINISTRATIVA DA SUPERINTENDÊNCIA DE ARTICULAÇÃO POLÍTICA | | | 20.000,00 | | 20.000,00 |
| | 4.4.90.00 Aplicações Diretas | | | 20.000,00 | | 20.000,00 |
| 4 122 64 8.143 | GESTÃO ADMINISTRATIVA DA SUPERINTENDÊNCIA DE ARTICULAÇÃO POLÍTICA | | | | 370.000,00 | 370.000,00 |
| | 3.1.90.00 Aplicações Diretas | | | | 330.000,00 | 330.000,00 |
| | 3.1.91.00 Aplicação Direta Decorrente de Operação entre Órgãos, Fundos e Entidades Integrantes dos Orçamentos Fiscal e da Seguridade Social | | | | 10.000,00 | 10.000,00 |
| | 3.3.90.00 Aplicações Diretas | | | | 30.000,00 | 30.000,00 |
| Total da Unidade Orçamentária | | | | 30.000,00 | 560.000,00 | 590.000,00 |

Unidade Orçamentária: 7100 - GABINETE DO SECRETÁRIO MUNICIPAL DE INFRAESTRUTURA

| Código | Especificação | Não Orçamentária | Operação Especial | Projetos | Atividades | Total |
|--------------------------------------|---|------------------|-------------------|------------------|---------------------|---------------------|
| 4 | Administração | | | 10.000,00 | 1.290.000,00 | 1.300.000,00 |
| 4 122 | Administração Geral | | | 10.000,00 | 1.285.000,00 | 1.295.000,00 |
| 4 122 65 | APOIO ADMINISTRATIVO ÀS AÇÕES DO GABINETE DO SECRETÁRIO MUNICIPAL DE INFRAESTRUTURA | | | 10.000,00 | 1.285.000,00 | 1.295.000,00 |
| 4 122 65 1.181 | GESTÃO ADMINISTRATIVA DO GABINETE DO SECRETÁRIO MUNICIPAL DE INFRAESTRUTURA | | | 10.000,00 | | 10.000,00 |
| | 4.4.90.00 Aplicações Diretas | | | 10.000,00 | | 10.000,00 |
| 4 122 65 8.70 | GESTÃO ADMINISTRATIVA DO GABINETE DO SECRETÁRIO MUNICIPAL DE INFRAESTRUTURA | | | | 1.285.000,00 | 1.285.000,00 |
| | 3.1.90.00 Aplicações Diretas | | | | 1.200.000,00 | 1.200.000,00 |
| | 3.1.91.00 Aplicação Direta Decorrente de Operação entre Órgãos, Fundos e Entidades Integrantes dos Orçamentos Fiscal e da Seguridade Social | | | | 65.000,00 | 65.000,00 |
| | 3.3.90.00 Aplicações Diretas | | | | 20.000,00 | 20.000,00 |
| 4 128 | Formação de Recursos Humanos | | | | 5.000,00 | 5.000,00 |
| 4 128 66 | MODERNIZAÇÃO DA GESTÃO PÚBLICA | | | | 5.000,00 | 5.000,00 |
| 4 128 66 4.70 | QUALIFICAÇÃO E DESENVOLVIMENTO DE RECURSOS HUMANOS DA SMI | | | | 5.000,00 | 5.000,00 |
| | 3.3.90.00 Aplicações Diretas | | | | 5.000,00 | 5.000,00 |
| Total da Unidade Orçamentária | | | | 10.000,00 | 1.290.000,00 | 1.300.000,00 |

Unidade Orçamentária: 7101 - SECRETARIA EXECUTIVA DE OBRAS PÚBLICAS

| Código | Especificação | Não Orçamentária | Operação Especial | Projetos | Atividades | Total |
|----------------|---|------------------|-------------------|---------------|--------------|---------------|
| 4 | Administração | | | 20.000,00 | 1.090.000,00 | 1.110.000,00 |
| 4 122 | Administração Geral | | | 20.000,00 | 1.090.000,00 | 1.110.000,00 |
| 4 122 67 | APOIO ADMINISTRATIVO AS AÇÕES DA SECRETARIA EXECUTIVA DE OBRAS PÚBLICAS | | | 20.000,00 | 1.090.000,00 | 1.110.000,00 |
| 4 122 67 1.190 | GESTÃO ADMINISTRATIVA DA SECRETARIA EXECUTIVA DE OBRAS PÚBLICAS | | | 20.000,00 | | 20.000,00 |
| | 4.4.90.00 Aplicações Diretas | | | 20.000,00 | | 20.000,00 |
| 4 122 67 8.80 | GESTÃO ADMINISTRATIVA DA SECRETARIA EXECUTIVA DE OBRAS PÚBLICAS | | | | 1.090.000,00 | 1.090.000,00 |
| | 3.1.90.00 Aplicações Diretas | | | | 1.000.000,00 | 1.000.000,00 |
| | 3.1.91.00 Aplicação Direta Decorrente de Operação entre Órgãos, Fundos e Entidades Integrantes dos Orçamentos Fiscal e da Seguridade Social | | | | 60.000,00 | 60.000,00 |
| | 3.3.90.00 Aplicações Diretas | | | | 30.000,00 | 30.000,00 |
| 15 | Urbanismo | | | 59.617.600,00 | | 59.617.600,00 |
| 15 451 | Infra-Estrutura Urbana | | | 59.467.600,00 | | 59.467.600,00 |
| 15 451 68 | "ORLA" | | | 40.000,00 | | 40.000,00 |

Município do Cabo de Santo Agostinho

Praça Praça Ministro André Cavalcante, s/n - Centro - 54.505-320 - Cabo de Santo Agostinho/ PE
CNPJ: 11.294.402/0001-62

230

Usuário: Zeferino Santos Pereira

Chave de Autenticação
1852-4107-619

Página
17 / 42

Anexo 6 da Lei Nº 4.320/64 - Programa de Trabalho

Valores em R\$ - Período: Orçamento/2020

Unidade Orçamentária: 7101 - SECRETARIA EXECUTIVA DE OBRAS PÚBLICAS

| Código | Especificação | Não Orçamentária | Operação Especial | Projetos | Atividades | Total |
|------------------|--|------------------|-------------------|---------------|------------|---------------|
| 15 451 68 3.31 | MELHORIA DA INFRAESTRUTURA DA ORLA | | | 30.000,00 | | 30.000,00 |
| | 4.4.90.00 Aplicações Diretas | | | 30.000,00 | | 30.000,00 |
| 15 451 68 3.36 | IMPLEMENTAR AÇÕES DE MELHORAMENTO DOS ACESSOS VIÁRIOS A ORLA | | | 10.000,00 | | 10.000,00 |
| | 4.4.90.00 Aplicações Diretas | | | 10.000,00 | | 10.000,00 |
| 15 451 69 | URBANIZAÇÃO | | | 3.297.600,00 | | 3.297.600,00 |
| 15 451 69 3.33 | URBANIZAÇÃO E CONSERVAÇÃO DO ESPAÇO PÚBLICO | | | 102.600,00 | | 102.600,00 |
| | 4.4.90.00 Aplicações Diretas | | | 102.600,00 | | 102.600,00 |
| 15 451 69 3.144 | CONSTRUIR E EQUIPAR PRAÇAS E PARQUES | | | 3.195.000,00 | | 3.195.000,00 |
| | 4.4.90.00 Aplicações Diretas | | | 3.195.000,00 | | 3.195.000,00 |
| 15 451 70 | MELHORIA DE VIAS PÚBLICAS | | | 17.100.000,00 | | 17.100.000,00 |
| 15 451 70 3.38 | PAVIMENTAÇÃO E DRENAGEM DAS VIAS PÚBLICAS | | | 17.100.000,00 | | 17.100.000,00 |
| | 4.4.90.00 Aplicações Diretas | | | 17.100.000,00 | | 17.100.000,00 |
| 15 451 71 | ELABORAÇÃO E SUPERVISÃO DE PROJETOS | | | 1.030.000,00 | | 1.030.000,00 |
| 15 451 71 3.142 | SUPERVISÃO DE OBRAS PÚBLICAS | | | 30.000,00 | | 30.000,00 |
| | 4.4.90.00 Aplicações Diretas | | | 30.000,00 | | 30.000,00 |
| 15 451 71 3.143 | PROJETOS E SERVIÇOS TÉCNICOS DE OBRAS PÚBLICAS | | | 1.000.000,00 | | 1.000.000,00 |
| | 4.4.90.00 Aplicações Diretas | | | 1.000.000,00 | | 1.000.000,00 |
| 15 451 196 | URBANIZAÇÃO DE VIAS PÚBLICAS | | | 38.000.000,00 | | 38.000.000,00 |
| 15 451 196 1.207 | URBANIZAÇÃO DE VIAS PÚBLICAS | | | 38.000.000,00 | | 38.000.000,00 |
| | 4.4.90.00 Aplicações Diretas | | | 38.000.000,00 | | 38.000.000,00 |
| 15 543 | Recuperação de Áreas Degradadas | | | 150.000,00 | | 150.000,00 |
| 15 543 73 | REDUÇÃO DAS ÁREAS DE RISCO | | | 150.000,00 | | 150.000,00 |
| 15 543 73 3.34 | EXECUÇÃO DE OBRAS DE CONTENÇÃO DE ENCOSTAS | | | 150.000,00 | | 150.000,00 |
| | 4.4.90.00 Aplicações Diretas | | | 150.000,00 | | 150.000,00 |
| 17 | Saneamento | | | 3.030.000,00 | | 3.030.000,00 |
| 17 512 | Saneamento Básico Urbano | | | 2.800.000,00 | | 2.800.000,00 |
| 17 512 74 | SANEAMENTO BÁSICO | | | 2.800.000,00 | | 2.800.000,00 |
| 17 512 74 3.46 | DESENVOLVER AÇÕES DE SANEAMENTO BÁSICO | | | 2.800.000,00 | | 2.800.000,00 |
| | 4.4.90.00 Aplicações Diretas | | | 2.800.000,00 | | 2.800.000,00 |
| 17 543 | Recuperação de Áreas Degradadas | | | 230.000,00 | | 230.000,00 |
| 17 543 73 | REDUÇÃO DAS ÁREAS DE RISCO | | | 230.000,00 | | 230.000,00 |
| 17 543 73 3.35 | MELHORIA DO SISTEMA DE MACRO E MICRO DRENAGEM | | | 230.000,00 | | 230.000,00 |
| | 4.4.90.00 Aplicações Diretas | | | 230.000,00 | | 230.000,00 |
| 25 | Energia | | | 50.000,00 | | 50.000,00 |
| 25 752 | Energia Elétrica | | | 50.000,00 | | 50.000,00 |
| 25 752 196 | URBANIZAÇÃO DE VIAS PÚBLICAS | | | 50.000,00 | | 50.000,00 |
| 25 752 196 1.210 | ILUMINAÇÃO DAS VIAS DAS PRAIAS DE GAIBU E ENSEADA DOS CORAIS | | | 50.000,00 | | 50.000,00 |
| | 4.4.90.00 Aplicações Diretas | | | 50.000,00 | | 50.000,00 |

Total da Unidade Orçamentária

62.717.600,00

1.090.000,00

63.807.600,00

Unidade Orçamentária: 7102 - SECRETARIA EXECUTIVA DE LIMPEZA PÚBLICA

| Código | Especificação | Não Orçamentária | Operação Especial | Projetos | Atividades | Total |
|--------|---------------------|------------------|-------------------|-----------|--------------|--------------|
| 4 | Administração | | | 20.000,00 | 1.790.000,00 | 1.810.000,00 |
| 4 122 | Administração Geral | | | 20.000,00 | 1.790.000,00 | 1.810.000,00 |

Município do Cabo de Santo Agostinho

Praça Praça Ministro André Cavalcante, s/n - Centro - 54.505-320 - Cabo de Santo Agostinho/ PE
CNPJ: 11.294.402/0001-62

231

Usuário: Zeferino Santos Pereira

Chave de Autenticação
1852-4107-619

Página
18 / 42

Anexo 6 da Lei Nº 4.320/64 - Programa de Trabalho

Valores em R\$ - Período: Orçamento/2020

Unidade Orçamentária: 7102 - SECRETARIA EXECUTIVA DE LIMPEZA PÚBLICA

| Código | Especificação | Não Orçamentária | Operação Especial | Projetos | Atividades | Total |
|--------------------------------------|---|------------------|-------------------|------------------|----------------------|----------------------|
| 4 122 75 | APOIO ADMINISTRATIVO ÀS AÇÕES DA SECRETARIA EXECUTIVA DE LIMPEZA PÚBLICA | | | 20.000,00 | 1.790.000,00 | 1.810.000,00 |
| 4 122 75 1.191 | GESTÃO ADMINISTRATIVA DA SECRETARIA EXECUTIVA DE LIMPEZA PÚBLICA | | | 20.000,00 | | 20.000,00 |
| 4.4.90.00 | Aplicações Diretas | | | 20.000,00 | | 20.000,00 |
| 4 122 75 8.74 | GESTÃO ADMINISTRATIVA DA SECRETARIA EXECUTIVA DE LIMPEZA PÚBLICA | | | | 1.790.000,00 | 1.790.000,00 |
| 3.1.90.00 | Aplicações Diretas | | | | 1.600.000,00 | 1.600.000,00 |
| 3.1.91.00 | Aplicação Direta Decorrente de Operação entre Órgãos, Fundos e Entidades Integrantes dos Orçamentos Fiscal e da Seguridade Social | | | | 170.000,00 | 170.000,00 |
| 3.3.90.00 | Aplicações Diretas | | | | 20.000,00 | 20.000,00 |
| 15 | Urbanismo | | | 20.000,00 | 43.050.000,00 | 43.070.000,00 |
| 15 452 | Serviços Urbanos | | | 20.000,00 | 43.050.000,00 | 43.070.000,00 |
| 15 452 76 | LIMPEZA URBANA E DESTINAÇÃO DE RESÍDUOS SÓLIDOS | | | 20.000,00 | 43.050.000,00 | 43.070.000,00 |
| 15 452 76 1.192 | AQUISIÇÃO DE EQUIPAMENTOS PARA LIMPEZA URBANA | | | 20.000,00 | | 20.000,00 |
| 4.4.90.00 | Aplicações Diretas | | | 20.000,00 | | 20.000,00 |
| 15 452 76 2.325 | MANUTENÇÃO DAS AÇÕES DE FISCALIZAÇÃO DA LIMPEZA URBANA | | | | 50.000,00 | 50.000,00 |
| 3.3.90.00 | Aplicações Diretas | | | | 50.000,00 | 50.000,00 |
| 15 452 76 4.72 | COLETA, TRANSPORTE E DISPOSIÇÃO FINAL DO LIXO | | | | 43.000.000,00 | 43.000.000,00 |
| 3.3.90.00 | Aplicações Diretas | | | | 43.000.000,00 | 43.000.000,00 |
| Total da Unidade Orçamentária | | | | 40.000,00 | 44.840.000,00 | 44.880.000,00 |

Unidade Orçamentária: 7103 - SUPERINTENDÊNCIA DE HABITAÇÃO

| Código | Especificação | Não Orçamentária | Operação Especial | Projetos | Atividades | Total |
|-----------------|---|------------------|-------------------|---------------|------------|---------------|
| 4 | Administração | | | 30.000,00 | 680.000,00 | 710.000,00 |
| 4 122 | Administração Geral | | | 30.000,00 | 680.000,00 | 710.000,00 |
| 4 122 77 | APOIO ADMINISTRATIVO ÀS AÇÕES DA SUPERINTENDÊNCIA DE HABITAÇÃO | | | 30.000,00 | 680.000,00 | 710.000,00 |
| 4 122 77 1.194 | GESTÃO ADMINISTRATIVA DA SUPERINTENDÊNCIA DE HABITAÇÃO | | | 30.000,00 | | 30.000,00 |
| 4.4.90.00 | Aplicações Diretas | | | 30.000,00 | | 30.000,00 |
| 4 122 77 8.87 | GESTÃO ADMINISTRATIVA DA SUPERINTENDÊNCIA DE HABITAÇÃO | | | | 680.000,00 | 680.000,00 |
| 3.1.90.00 | Aplicações Diretas | | | | 600.000,00 | 600.000,00 |
| 3.1.91.00 | Aplicação Direta Decorrente de Operação entre Órgãos, Fundos e Entidades Integrantes dos Orçamentos Fiscal e da Seguridade Social | | | | 50.000,00 | 50.000,00 |
| 3.3.90.00 | Aplicações Diretas | | | | 30.000,00 | 30.000,00 |
| 15 | Urbanismo | | | 10.430.000,00 | | 10.430.000,00 |
| 15 451 | Infra-Estrutura Urbana | | | 10.430.000,00 | | 10.430.000,00 |
| 15 451 71 | ELABORAÇÃO E SUPERVISÃO DE PROJETOS | | | 30.000,00 | | 30.000,00 |
| 15 451 71 1.201 | PROJETOS E SERVIÇOS TÉCNICOS DE OBRAS PÚBLICAS | | | 15.000,00 | | 15.000,00 |
| 4.4.90.00 | Aplicações Diretas | | | 15.000,00 | | 15.000,00 |
| 15 451 71 1.202 | SUPERVISÃO DE OBRAS PÚBLICAS | | | 15.000,00 | | 15.000,00 |
| 4.4.90.00 | Aplicações Diretas | | | 15.000,00 | | 15.000,00 |
| 15 451 78 | OBRAS DE INFRAESTRUTURA URBANA | | | 10.400.000,00 | | 10.400.000,00 |
| 15 451 78 1.218 | EXECUTAR OBRAS DE INFRAESTRUTURA URBANA | | | 7.200.000,00 | | 7.200.000,00 |
| 4.4.90.00 | Aplicações Diretas | | | 7.200.000,00 | | 7.200.000,00 |
| 15 451 78 3.55 | EXECUTAR AÇÕES DE PREVENÇÃO DE RISCO NO MUNICÍPIO | | | 3.200.000,00 | | 3.200.000,00 |
| 4.4.90.00 | Aplicações Diretas | | | 3.200.000,00 | | 3.200.000,00 |
| 16 | Habitação | | | 37.000,00 | 50.000,00 | 87.000,00 |
| 16 482 | Habitação Urbana | | | 37.000,00 | 50.000,00 | 87.000,00 |

Município do Cabo de Santo Agostinho

Praça Praça Ministro André Cavalcante, s/n - Centro - 54.505-320 - Cabo de Santo Agostinho/ PE
CNPJ: 11.294.402/0001-62

232

Usuário: Zeferino Santos Pereira

Chave de Autenticação
1852-4107-619

Página
19 / 42

Anexo 6 da Lei Nº 4.320/64 - Programa de Trabalho

Valores em R\$ - Período: Orçamento/2020

Unidade Orçamentária: 7103 - SUPERINTENDÊNCIA DE HABITAÇÃO

| Código | Especificação | Não Orçamentária | Operação Especial | Projetos | Atividades | Total |
|--------------------------------------|---|------------------|-------------------|----------------------|-------------------|----------------------|
| 16 482 79 | "CASA NOVA" | | | 20.000,00 | 10.000,00 | 30.000,00 |
| 16 482 79 2.283 | EXECUTAR AS AÇÕES DO "PROJETO CASA NOVA" | | | | 5.000,00 | 5.000,00 |
| 3.3.90.00 | Aplicações Diretas | | | | 5.000,00 | 5.000,00 |
| 16 482 79 2.314 | PROMOVER AS AÇÕES DO PROJETO "CABO EM CORES" | | | | 5.000,00 | 5.000,00 |
| 3.3.90.00 | Aplicações Diretas | | | | 5.000,00 | 5.000,00 |
| 16 482 79 3.51 | EXECUTAR AS AÇÕES DO "PROJETO CASA NOVA" | | | 20.000,00 | | 20.000,00 |
| 4.4.90.00 | Aplicações Diretas | | | 20.000,00 | | 20.000,00 |
| 16 482 80 | "CARTÃO REFORMA" EM PARCERIA COM O GOVERNO FEDERAL | | | 17.000,00 | 40.000,00 | 57.000,00 |
| 16 482 80 1.193 | AQUISIÇÃO DE EQUIPAMENTOS PARA A ASSISTÊNCIA TÉCNICA DO PROGRAMA CARTÃO REFORMA | | | 17.000,00 | | 17.000,00 |
| 4.4.90.00 | Aplicações Diretas | | | 17.000,00 | | 17.000,00 |
| 16 482 80 2.282 | ASSISTÊNCIA TÉCNICA AO PROGRAMA CARTÃO REFORMA | | | | 40.000,00 | 40.000,00 |
| 3.3.90.00 | Aplicações Diretas | | | | 40.000,00 | 40.000,00 |
| Total da Unidade Orçamentária | | | | 10.497.000,00 | 730.000,00 | 11.227.000,00 |

Unidade Orçamentária: 7104 - FUNDO MUNICIPAL DE INVESTIMENTO - FMI

| Código | Especificação | Não Orçamentária | Operação Especial | Projetos | Atividades | Total |
|--------------------------------------|--|------------------|-------------------|---------------------|------------|---------------------|
| 15 | Urbanismo | | | 1.300.000,00 | | 1.300.000,00 |
| 15 451 | Infra-Estrutura Urbana | | | 1.300.000,00 | | 1.300.000,00 |
| 15 451 81 | FORTALECIMENTO DO DESENVOLVIMENTO EM ÁREAS ESTRATÉGICAS DO FUNDO MUNICIPAL DE INVESTIMENTO (FMI) | | | 1.300.000,00 | | 1.300.000,00 |
| 15 451 81 3.145 | DESENVOLVIMENTO DAS AÇÕES SOCIAIS EM ÁREAS ESTRATÉGICAS | | | 1.300.000,00 | | 1.300.000,00 |
| 4.4.90.00 | Aplicações Diretas | | | 1.300.000,00 | | 1.300.000,00 |
| Total da Unidade Orçamentária | | | | 1.300.000,00 | | 1.300.000,00 |

Unidade Orçamentária: 7105 - FUNDO MUNICIPAL DE HABITAÇÃO DE INTERESSE SOCIAL - FMHIS

| Código | Especificação | Não Orçamentária | Operação Especial | Projetos | Atividades | Total |
|-----------------|---|------------------|-------------------|-----------|------------|------------|
| 15 | Urbanismo | | | 30.000,00 | 50.000,00 | 80.000,00 |
| 15 451 | Infra-Estrutura Urbana | | | 30.000,00 | 50.000,00 | 80.000,00 |
| 15 451 82 | PLANO LOCAL DE HABITAÇÃO DE INTERESSE SOCIAL | | | 30.000,00 | 50.000,00 | 80.000,00 |
| 15 451 82 1.51 | OBRAS DE URBANIZAÇÃO EM ASSENTAMENTOS PRECÁRIOS | | | 30.000,00 | | 30.000,00 |
| 4.4.90.00 | Aplicações Diretas | | | 30.000,00 | | 30.000,00 |
| 15 451 82 2.132 | REGULARIZAÇÃO URBANÍSTICA E FUNDIÁRIA DE ASSENTAMENTOS HABITACIONAIS DA POPULAÇÃO DE MENOR RENDA DO MUNICÍPIO | | | | 30.000,00 | 30.000,00 |
| 3.3.90.00 | Aplicações Diretas | | | | 30.000,00 | 30.000,00 |
| 15 451 82 2.284 | APOIO ÀS AÇÕES DO PROGRAMA PLANO LOCAL DE HABITAÇÃO DE INTERESSE SOCIAL | | | | 20.000,00 | 20.000,00 |
| 3.3.90.00 | Aplicações Diretas | | | | 20.000,00 | 20.000,00 |
| 16 | Habitação | | | 87.400,00 | 30.000,00 | 117.400,00 |
| 16 482 | Habitação Urbana | | | 87.400,00 | 30.000,00 | 117.400,00 |
| 16 482 82 | PLANO LOCAL DE HABITAÇÃO DE INTERESSE SOCIAL | | | 87.400,00 | 30.000,00 | 117.400,00 |
| 16 482 82 1.52 | EXPANSÃO HABITACIONAL DE INTERESSE SOCIAL | | | 87.400,00 | | 87.400,00 |
| 4.4.90.00 | Aplicações Diretas | | | 87.400,00 | | 87.400,00 |
| 16 482 82 2.133 | MANUTENÇÃO DAS AÇÕES ADMINISTRATIVAS DO FMHIS | | | | 30.000,00 | 30.000,00 |
| 3.3.90.00 | Aplicações Diretas | | | | 30.000,00 | 30.000,00 |

Município do Cabo de Santo Agostinho

Praça Praça Ministro André Cavalcante, s/n - Centro - 54.505-320 - Cabo de Santo Agostinho/ PE
CNPJ: 11.294.402/0001-62

233

Usuário: Zeferino Santos Pereira

Chave de Autenticação
1852-4107-619

Página
20 / 42

Anexo 6 da Lei Nº 4.320/64 - Programa de Trabalho

Valores em R\$ - Período: Orçamento/2020

Unidade Orçamentária: 7105 - FUNDO MUNICIPAL DE HABITAÇÃO DE INTERESSE SOCIAL - FMHIS

| Código | Especificação | Não Orçamentária | Operação Especial | Projetos | Atividades | Total |
|--------|---------------|------------------|-------------------|----------|------------|-------|
|--------|---------------|------------------|-------------------|----------|------------|-------|

Total da Unidade Orçamentária

117.400,00

80.000,00

197.400,00

Unidade Orçamentária: 8100 - SECRETARIA MUNICIPAL DE DEFESA SOCIAL - ADMINISTRAÇÃO DIRETA

| Código | Especificação | Não Orçamentária | Operação Especial | Projetos | Atividades | Total |
|----------------|---|------------------|-------------------|--------------|---------------|---------------|
| 4 | Administração | | | 200.000,00 | 27.767.000,00 | 27.967.000,00 |
| 4 122 | Administração Geral | | | 200.000,00 | 27.667.000,00 | 27.867.000,00 |
| 4 122 83 | APOIO ADMINISTRATIVO ÀS AÇÕES DA SECRETARIA MUNICIPAL DE DEFESA SOCIAL | | | 200.000,00 | 27.667.000,00 | 27.867.000,00 |
| 4 122 83 1.182 | GESTÃO ADMINISTRATIVA DA SECRETARIA MUNICIPAL DE DEFESA SOCIAL | | | 200.000,00 | | 200.000,00 |
| 4.4.90.00 | Aplicações Diretas | | | 200.000,00 | | 200.000,00 |
| 4 122 83 8.95 | GESTÃO ADMINISTRATIVA DA SECRETARIA MUNICIPAL DE DEFESA SOCIAL | | | | 27.667.000,00 | 27.667.000,00 |
| 3.1.90.00 | Aplicações Diretas | | | | 24.000.000,00 | 24.000.000,00 |
| 3.1.91.00 | Aplicação Direta Decorrente de Operação entre Órgãos, Fundos e Entidades Integrantes dos Orçamentos Fiscal e da Seguridade Social | | | | 3.567.000,00 | 3.567.000,00 |
| 3.3.90.00 | Aplicações Diretas | | | | 100.000,00 | 100.000,00 |
| 4 128 | Formação de Recursos Humanos | | | | 100.000,00 | 100.000,00 |
| 4 128 84 | QUALIFICAÇÃO DOS FUNCIONÁRIOS DA SECRETARIA MUNICIPAL DE DEFESA SOCIAL | | | | 100.000,00 | 100.000,00 |
| 4 128 84 2.274 | QUALIFICAÇÃO, DESENVOLVIMENTO E PROMOÇÃO DE RECURSOS HUMANOS DA SMDS | | | | 100.000,00 | 100.000,00 |
| 3.3.90.00 | Aplicações Diretas | | | | 100.000,00 | 100.000,00 |
| 6 | Segurança Pública | | | 1.020.000,00 | 1.265.000,00 | 2.285.000,00 |
| 6 131 | Comunicação Social | | | | 5.000,00 | 5.000,00 |
| 6 131 85 | ARTICULANDO COM A SOCIEDADE - GESTÃO DEMOCRÁTICA POPULAR | | | | 5.000,00 | 5.000,00 |
| 6 131 85 2.276 | APOIO ÀS AÇÕES DO PROGRAMA ARTICULANDO COM A SOCIEDADE - GESTÃO DEMOCRÁTICA POPULAR | | | | 5.000,00 | 5.000,00 |
| 3.3.90.00 | Aplicações Diretas | | | | 5.000,00 | 5.000,00 |
| 6 181 | Policiamento | | | 510.000,00 | 510.000,00 | 1.020.000,00 |
| 6 181 86 | PACTO DE SEGURANÇA PÚBLICA MUNICIPAL | | | 100.000,00 | | 100.000,00 |
| 6 181 86 1.189 | CONSTRUIR, EQUIPAR E REFORMAR A SEDE DA SMDS, COMANDO DA GUARDA MUNICIPAL, ACADEMIA DA GUARDA MUNICIPAL, NÚCLEOS DE APOIO E ÓRGÃOS LIGADOS A SMDS | | | 100.000,00 | | 100.000,00 |
| 4.4.90.00 | Aplicações Diretas | | | 100.000,00 | | 100.000,00 |
| 6 181 87 | CONTROLE PERMANENTE DE ÍNDICES DE CRIMINALIDADE | | | 10.000,00 | 10.000,00 | 20.000,00 |
| 6 181 87 1.184 | APOIO ÀS AÇÕES DE INVESTIMENTO DO PROGRAMA DE CONTROLE PERMANENTE DE ÍNDICES DE CRIMINALIDADE | | | 10.000,00 | | 10.000,00 |
| 4.4.90.00 | Aplicações Diretas | | | 10.000,00 | | 10.000,00 |
| 6 181 87 2.277 | APOIO ÀS AÇÕES DO PROGRAMA DE CONTROLE PERMANENTE DE ÍNDICES DE CRIMINALIDADE | | | | 10.000,00 | 10.000,00 |
| 3.3.90.00 | Aplicações Diretas | | | | 10.000,00 | 10.000,00 |
| 6 181 88 | GUARDA MUNICIPAL - PROTETORA, COMPANHEIRA E AMIGA | | | 400.000,00 | 500.000,00 | 900.000,00 |
| 6 181 88 1.185 | APOIO ÀS AÇÕES DE INVESTIMENTO DO PROGRAMA GUARDA MUNICIPAL - PROTETORA, COMPANHEIRA E AMIGA | | | 400.000,00 | | 400.000,00 |
| 4.4.90.00 | Aplicações Diretas | | | 400.000,00 | | 400.000,00 |
| 6 181 88 2.278 | APOIO ÀS AÇÕES DO PROGRAMA GUARDA MUNICIPAL - PROTETORA, COMPANHEIRA E AMIGA | | | | 500.000,00 | 500.000,00 |
| 3.3.90.00 | Aplicações Diretas | | | | 500.000,00 | 500.000,00 |

Município do Cabo de Santo Agostinho

Praça Praça Ministro André Cavalcante, s/n - Centro - 54.505-320 - Cabo de Santo Agostinho/ PE
CNPJ: 11.294.402/0001-62

234

Usuário: Zeferino Santos Pereira

Chave de Autenticação
1852-4107-619

Página
21 / 42

Anexo 6 da Lei Nº 4.320/64 - Programa de Trabalho

Valores em R\$ - Período: Orçamento/2020

Unidade Orçamentária: 8100 - SECRETARIA MUNICIPAL DE DEFESA SOCIAL - ADMINISTRAÇÃO DIRETA

| Código | Especificação | Não Orçamentária | Operação Especial | Projetos | Atividades | Total |
|--------------------------------------|---|------------------|-------------------|---------------------|----------------------|----------------------|
| 6 182 | Defesa Civil | | | 300.000,00 | 250.000,00 | 550.000,00 |
| 6 182 89 | DEFESA CIVIL E SALVAMENTO AQUÁTICO | | | 300.000,00 | 250.000,00 | 550.000,00 |
| 6 182 89 1.186 | APOIO ÀS AÇÕES DE INVESTIMENTO NA DEFESA CIVIL E SALVAMENTO AQUÁTICO | | | 300.000,00 | | 300.000,00 |
| 4.4.90.00 | Aplicações Diretas | | | 300.000,00 | | 300.000,00 |
| 6 182 89 2.279 | APOIO ÀS AÇÕES DE DEFESA CIVIL E SALVAMENTO AQUÁTICO | | | | 250.000,00 | 250.000,00 |
| 3.3.90.00 | Aplicações Diretas | | | | 250.000,00 | 250.000,00 |
| 6 183 | Informação e Inteligência | | | 210.000,00 | 500.000,00 | 710.000,00 |
| 6 183 90 | VÍDEO MONITORAMENTO | | | 210.000,00 | 500.000,00 | 710.000,00 |
| 6 183 90 1.187 | EXPANDIR O VÍDEO MONITORAMENTO COM AQUISIÇÃO DE EQUIPAMENTOS, CÂMERAS E MEIOS DE COMUNICAÇÃO PARA FISCALIZAR O TRÂNSITO E A SEGURANÇA | | | 210.000,00 | | 210.000,00 |
| 4.4.90.00 | Aplicações Diretas | | | 210.000,00 | | 210.000,00 |
| 6 183 90 2.280 | APOIO ÀS AÇÕES DE VÍDEO MONITORAMENTO | | | | 500.000,00 | 500.000,00 |
| 3.3.90.00 | Aplicações Diretas | | | | 500.000,00 | 500.000,00 |
| 26 | Transporte | | | 300.000,00 | 500.000,00 | 800.000,00 |
| 26 452 | Serviços Urbanos | | | 300.000,00 | 500.000,00 | 800.000,00 |
| 26 452 91 | TRANSPORTE E TRÂNSITO DEMOCRÁTICO POPULAR | | | 300.000,00 | 500.000,00 | 800.000,00 |
| 26 452 91 1.183 | AÇÕES DE INVESTIMENTO DO SISTEMA DE TRANSPORTE PÚBLICO DE PASSAGEIROS | | | 300.000,00 | | 300.000,00 |
| 4.4.90.00 | Aplicações Diretas | | | 300.000,00 | | 300.000,00 |
| 26 452 91 2.275 | MANUTENÇÃO DAS AÇÕES DO SISTEMA DE TRANSPORTE PÚBLICO DE PASSAGEIROS | | | | 500.000,00 | 500.000,00 |
| 3.3.90.00 | Aplicações Diretas | | | | 500.000,00 | 500.000,00 |
| Total da Unidade Orçamentária | | | | 1.520.000,00 | 29.532.000,00 | 31.052.000,00 |

Unidade Orçamentária: 9100 - SECRETARIA MUNICIPAL DE COORDENAÇÃO REGIONAL E SERVIÇO PÚBLICO - ADMINISTRAÇÃO DIRETA

| Código | Especificação | Não Orçamentária | Operação Especial | Projetos | Atividades | Total |
|-----------------|--|------------------|-------------------|---------------|---------------|---------------|
| 15 | Urbanismo | | | 10.100.000,00 | 11.450.000,00 | 21.550.000,00 |
| 15 451 | Infra-Estrutura Urbana | | | 4.260.000,00 | 6.300.000,00 | 10.560.000,00 |
| 15 451 93 | MANUTENÇÃO E RECUPERAÇÃO DE VIAS PÚBLICAS | | | 1.000.000,00 | 2.000.000,00 | 3.000.000,00 |
| 15 451 93 1.77 | RECUPERAÇÃO DE VIAS PÚBLICAS | | | 1.000.000,00 | | 1.000.000,00 |
| 4.4.90.00 | Aplicações Diretas | | | 1.000.000,00 | | 1.000.000,00 |
| 15 451 93 4.74 | MANUTENÇÃO DE VIAS PÚBLICAS | | | | 2.000.000,00 | 2.000.000,00 |
| 3.3.90.00 | Aplicações Diretas | | | | 2.000.000,00 | 2.000.000,00 |
| 15 451 95 | REVITALIZAÇÃO E AMPLIAÇÃO DE EDIFICAÇÕES MUNICIPAIS | | | 1.010.000,00 | 1.500.000,00 | 2.510.000,00 |
| 15 451 95 2.171 | AMPLIAÇÃO, REFORMA, RECUPERAÇÃO E MELHORIA DE PRÉDIOS | | | | 1.500.000,00 | 1.500.000,00 |
| 3.3.90.00 | Aplicações Diretas | | | | 1.500.000,00 | 1.500.000,00 |
| 15 451 95 3.22 | AQUISIÇÃO, AMPLIAÇÃO, REFORMA, RECUPERAÇÃO E MELHORIA DE PRÉDIOS | | | 1.010.000,00 | | 1.010.000,00 |
| 4.4.90.00 | Aplicações Diretas | | | 1.000.000,00 | | 1.000.000,00 |
| 4.5.90.00 | Aplicações Diretas | | | 10.000,00 | | 10.000,00 |
| 15 451 96 | MELHORIA URBANA E ACESSIBILIDADE | | | 50.000,00 | 800.000,00 | 850.000,00 |
| 15 451 96 1.78 | APOIO AS AÇÕES DE INVESTIMENTO DE MELHORIA URBANA E ACESSIBILIDADE | | | 50.000,00 | | 50.000,00 |
| 4.4.90.00 | Aplicações Diretas | | | 50.000,00 | | 50.000,00 |

Município do Cabo de Santo Agostinho

Praça Praça Ministro André Cavalcante, s/n - Centro - 54.505-320 - Cabo de Santo Agostinho/ PE
CNPJ: 11.294.402/0001-62

235

Usuário: Zeferino Santos Pereira

Chave de Autenticação
1852-4107-619

Página
22 / 42

Anexo 6 da Lei Nº 4.320/64 - Programa de Trabalho

Valores em R\$ - Período: Orçamento/2020

| Unidade Orçamentária: 9100 - SECRETARIA MUNICIPAL DE COORDENAÇÃO REGIONAL E SERVIÇO PÚBLICO - ADMINISTRAÇÃO DIRETA | | | | | | |
|--|---|------------------|-------------------|--------------|---------------|---------------|
| Código | Especificação | Não Orçamentária | Operação Especial | Projetos | Atividades | Total |
| 15 451 96 4.76 | APOIO AS AÇÕES DE MELHORIA URBANA E ACESSIBILIDADE | | | | 800.000,00 | 800.000,00 |
| | 3.3.90.00 Aplicações Diretas | | | | 800.000,00 | 800.000,00 |
| 15 451 97 | CEMITÉRIOS PÚBLICOS | | | 2.100.000,00 | | 2.100.000,00 |
| 15 451 97 1.198 | CONSTRUÇÃO, REFORMA OU AMPLIAÇÃO DO CEMITÉRIO | | | 2.100.000,00 | | 2.100.000,00 |
| | 4.4.90.00 Aplicações Diretas | | | 2.100.000,00 | | 2.100.000,00 |
| 15 451 10034 | O POVO AJUDA A FAZER | | | 100.000,00 | 2.000.000,00 | 2.100.000,00 |
| 15 451 10034 2.349 | EXECUÇÃO COMUNITÁRIA DE OBRAS E SERVIÇOS PÚBLICOS | | | | 2.000.000,00 | 2.000.000,00 |
| | 3.3.90.00 Aplicações Diretas | | | | 2.000.000,00 | 2.000.000,00 |
| 15 451 10034 3.146 | EXECUÇÃO COMUNITÁRIA DE OBRAS E SERVIÇOS PÚBLICOS | | | 100.000,00 | | 100.000,00 |
| | 4.4.90.00 Aplicações Diretas | | | 100.000,00 | | 100.000,00 |
| 15 452 | Serviços Urbanos | | | 5.830.000,00 | 5.140.000,00 | 10.970.000,00 |
| 15 452 97 | CEMITÉRIOS PÚBLICOS | | | | 200.000,00 | 200.000,00 |
| 15 452 97 2.66 | GESTÃO E MANUTENÇÃO DE CEMITÉRIO | | | | 100.000,00 | 100.000,00 |
| | 4.4.90.00 Aplicações Diretas | | | | 100.000,00 | 100.000,00 |
| 15 452 97 4.82 | GESTÃO E MANUTENÇÃO DE CEMITÉRIO | | | | 100.000,00 | 100.000,00 |
| | 3.3.90.00 Aplicações Diretas | | | | 100.000,00 | 100.000,00 |
| 15 452 98 | APOIO ADMINISTRATIVO ÀS AÇÕES DA SECRETARIA MUNICIPAL DE COORDENAÇÃO REGIONAL E SERVIÇOS PÚBLICOS | | | 40.000,00 | 4.890.000,00 | 4.930.000,00 |
| 15 452 98 1.70 | GESTÃO ADMINISTRATIVA DA SECRETARIA MUNICIPAL DE COORDENAÇÃO REGIONAL E SERVIÇOS PÚBLICOS | | | 40.000,00 | | 40.000,00 |
| | 4.4.90.00 Aplicações Diretas | | | 40.000,00 | | 40.000,00 |
| 15 452 98 8.77 | GESTÃO ADMINISTRATIVA DA SECRETARIA MUNICIPAL DE COORDENAÇÃO REGIONAL E SERVIÇOS PÚBLICOS | | | | 4.890.000,00 | 4.890.000,00 |
| | 3.1.90.00 Aplicações Diretas | | | | 4.430.000,00 | 4.430.000,00 |
| | 3.1.91.00 Aplicação Direta Decorrente de Operação entre Órgãos, Fundos e Entidades Integrantes dos Orçamentos Fiscal e da Seguridade Social | | | | 457.000,00 | 457.000,00 |
| | 3.3.90.00 Aplicações Diretas | | | | 3.000,00 | 3.000,00 |
| 15 452 99 | URBANISMO E REQUALIFICAÇÃO DE ESPAÇOS PÚBLICOS | | | 5.790.000,00 | 50.000,00 | 5.840.000,00 |
| 15 452 99 1.69 | APOIO ÀS GERÊNCIAS REGIONAIS - REVITALIZAÇÃO DE ESPAÇOS, PRAÇAS E VIAS PÚBLICAS | | | 5.740.000,00 | | 5.740.000,00 |
| | 4.4.90.00 Aplicações Diretas | | | 5.740.000,00 | | 5.740.000,00 |
| 15 452 99 1.199 | APOIO ÀS GERÊNCIAS REGIONAIS | | | 50.000,00 | | 50.000,00 |
| | 4.4.90.00 Aplicações Diretas | | | 50.000,00 | | 50.000,00 |
| 15 452 99 2.293 | APOIO ÀS GERÊNCIAS REGIONAIS | | | | 50.000,00 | 50.000,00 |
| | 3.3.90.00 Aplicações Diretas | | | | 50.000,00 | 50.000,00 |
| 15 541 | Preservação e Conservação Ambiental | | | 10.000,00 | 10.000,00 | 20.000,00 |
| 15 541 100 | ARBORIZAÇÃO URBANA | | | 10.000,00 | 10.000,00 | 20.000,00 |
| 15 541 100 1.83 | CIDADE VERDE | | | 10.000,00 | | 10.000,00 |
| | 4.4.90.00 Aplicações Diretas | | | 10.000,00 | | 10.000,00 |
| 15 541 100 4.73 | CIDADE VERDE | | | | 10.000,00 | 10.000,00 |
| | 3.3.90.00 Aplicações Diretas | | | | 10.000,00 | 10.000,00 |
| 25 | Energia | | | 5.500.000,00 | 11.260.000,00 | 16.760.000,00 |
| 25 452 | Serviços Urbanos | | | 5.500.000,00 | 11.260.000,00 | 16.760.000,00 |
| 25 452 101 | ELETRIFICAÇÃO RURAL E URBANA - ILUMINAÇÃO PÚBLICA | | | 5.500.000,00 | 11.260.000,00 | 16.760.000,00 |
| 25 452 101 1.209 | CIDADE ILUMINADA | | | 5.500.000,00 | | 5.500.000,00 |

Município do Cabo de Santo Agostinho

Praça Praça Ministro André Cavalcante, s/n - Centro - 54.505-320 - Cabo de Santo Agostinho/ PE
CNPJ: 11.294.402/0001-62

236

Usuário: Zeferino Santos Pereira

Chave de Autenticação
1852-4107-619

Página
23 / 42

Anexo 6 da Lei Nº 4.320/64 - Programa de Trabalho

Valores em R\$ - Período: Orçamento/2020

Unidade Orçamentária: 9100 - SECRETARIA MUNICIPAL DE COORDENAÇÃO REGIONAL E SERVIÇO PÚBLICO - ADMINISTRAÇÃO DIRETA

| Código | Especificação | Não Orçamentária | Operação Especial | Projetos | Atividades | Total |
|------------------|--------------------|------------------|-------------------|--------------|---------------|---------------|
| 4.4.90.00 | Aplicações Diretas | | | 5.500.000,00 | | 5.500.000,00 |
| 25 452 101 4.308 | CIDADE ILUMINADA | | | | 11.260.000,00 | 11.260.000,00 |
| 3.3.90.00 | Aplicações Diretas | | | | 11.260.000,00 | 11.260.000,00 |

Total da Unidade Orçamentária

15.600.000,00

22.710.000,00

38.310.000,00

Unidade Orçamentária: 10100 - GABINETE DO SECRETÁRIO MUNICIPAL DE PROGRAMAS SOCIAIS

| Código | Especificação | Não Orçamentária | Operação Especial | Projetos | Atividades | Total |
|-----------------|---|------------------|-------------------|-----------|---------------|---------------|
| 8 | Assistência Social | | | 20.000,00 | 12.920.000,00 | 12.940.000,00 |
| 8 122 | Administração Geral | | | 20.000,00 | 12.490.000,00 | 12.510.000,00 |
| 8 122 103 | APOIO ADMINISTRATIVO DA SMPROS E APOIO OPERACIONAL AOS FUNDOS VINCULADOS À ASSISTÊNCIA SOCIAL | | | 20.000,00 | 12.440.000,00 | 12.460.000,00 |
| 8 122 103 1.173 | GESTÃO ADMINISTRATIVA DA SMPROS E APOIO OPERACIONAL AOS FUNDOS VINCULADOS A ASSISTÊNCIA SOCIAL | | | 20.000,00 | | 20.000,00 |
| 4.4.90.00 | Aplicações Diretas | | | 20.000,00 | | 20.000,00 |
| 8 122 103 8.238 | GESTÃO ADMINISTRATIVA DA SMPROS E APOIO OPERACIONAL AOS FUNDOS VINCULADOS A ASSISTÊNCIA SOCIAL | | | | 12.440.000,00 | 12.440.000,00 |
| 3.1.90.00 | Aplicações Diretas | | | | 8.290.000,00 | 8.290.000,00 |
| 3.1.91.00 | Aplicação Direta Decorrente de Operação entre Órgãos, Fundos e Entidades Integrantes dos Orçamentos Fiscal e da Seguridade Social | | | | 150.000,00 | 150.000,00 |
| 3.3.90.00 | Aplicações Diretas | | | | 4.000.000,00 | 4.000.000,00 |
| 8 122 104 | APOIO AO FUNDO MUNICIPAL DO IDOSO | | | | 50.000,00 | 50.000,00 |
| 8 122 104 2.268 | APOIO AS AÇÕES DO PROGRAMA DO FUNDO MUNICIPAL DO IDOSO | | | | 50.000,00 | 50.000,00 |
| 3.3.90.00 | Aplicações Diretas | | | | 50.000,00 | 50.000,00 |
| 8 244 | Assistência Comunitária | | | | 250.000,00 | 250.000,00 |
| 8 244 106 | CALAMIDADE PÚBLICA E ASSISTÊNCIA SOCIAL | | | | 250.000,00 | 250.000,00 |
| 8 244 106 2.267 | APOIO AS AÇÕES DO PROGRAMA CALAMIDADE PÚBLICA E ASSISTÊNCIA SOCIAL | | | | 250.000,00 | 250.000,00 |
| 3.3.90.00 | Aplicações Diretas | | | | 250.000,00 | 250.000,00 |
| 8 334 | Fomento ao Trabalho | | | | 180.000,00 | 180.000,00 |
| 8 334 107 | GERAR – PROGRAMA DE GERAÇÃO DE EMPREGO E RENDA | | | | 180.000,00 | 180.000,00 |
| 8 334 107 2.266 | APOIO AS AÇÕES DO PROGRAMA GERAÇÃO DE EMPREGO E RENDA - GERAR | | | | 180.000,00 | 180.000,00 |
| 3.3.50.00 | Transferências a Instituições Privadas sem Fins Lucrativos | | | | 80.000,00 | 80.000,00 |
| 3.3.90.00 | Aplicações Diretas | | | | 100.000,00 | 100.000,00 |

Total da Unidade Orçamentária

20.000,00

12.920.000,00

12.940.000,00

Unidade Orçamentária: 30100 - SECRETARIA MUNICIPAL DE EDUCAÇÃO

| Código | Especificação | Não Orçamentária | Operação Especial | Projetos | Atividades | Total |
|------------------|--|------------------|-------------------|--------------|---------------|---------------|
| 12 | Educação | | | 5.710.000,00 | 89.443.700,00 | 95.153.700,00 |
| 12 244 | Assistência Comunitária | | | | 3.100.000,00 | 3.100.000,00 |
| 12 244 108 | SUPORTE AO ESTUDANTE NO NOVO TEMPO | | | | 3.100.000,00 | 3.100.000,00 |
| 12 244 108 2.191 | DISTRIBUIÇÃO DE MOCHILAS E FARDAMENTOS | | | | 3.100.000,00 | 3.100.000,00 |
| 3.3.90.00 | Aplicações Diretas | | | | 3.100.000,00 | 3.100.000,00 |
| 12 306 | Alimentação e Nutrição | | | | 12.800.000,00 | 12.800.000,00 |
| 12 306 108 | SUPORTE AO ESTUDANTE NO NOVO TEMPO | | | | 12.800.000,00 | 12.800.000,00 |
| 12 306 108 4.182 | AÇÕES DE GARANTIA DA ALIMENTAÇÃO ESCOLAR (MERENDA) | | | | 12.800.000,00 | 12.800.000,00 |
| 3.3.90.00 | Aplicações Diretas | | | | 12.800.000,00 | 12.800.000,00 |

Município do Cabo de Santo Agostinho

Praça Praça Ministro André Cavalcante, s/n - Centro - 54.505-320 - Cabo de Santo Agostinho/ PE
CNPJ: 11.294.402/0001-62

237

Usuário: Zeferino Santos Pereira

Chave de Autenticação
1852-4107-619

Página
24 / 42

Anexo 6 da Lei Nº 4.320/64 - Programa de Trabalho

Valores em R\$ - Período: Orçamento/2020

Unidade Orçamentária: 30100 - SECRETARIA MUNICIPAL DE EDUCAÇÃO

| Código | Especificação | Não Orçamentária | Operação Especial | Projetos | Atividades | Total |
|------------------|---|------------------|-------------------|--------------|---------------|---------------|
| 12 361 | Ensino Fundamental | | | 5.140.000,00 | 70.078.000,00 | 75.218.000,00 |
| 12 361 108 | SUPORTE AO ESTUDANTE NO NOVO TEMPO | | | 1.470.000,00 | 19.524.000,00 | 20.994.000,00 |
| 12 361 108 1.188 | AQUISIÇÃO DE VEÍCULOS PARA TRANSPORTE ESCOLAR | | | 1.470.000,00 | | 1.470.000,00 |
| 4.4.90.00 | Aplicações Diretas | | | 1.470.000,00 | | 1.470.000,00 |
| 12 361 108 2.281 | DISTRIBUIÇÃO DE KITS ESCOLARES, MATERIAL DIDATICO, PEDAGÓGICO E DE DIVULGAÇÃO | | | | 13.094.000,00 | 13.094.000,00 |
| 3.3.90.00 | Aplicações Diretas | | | | 13.094.000,00 | 13.094.000,00 |
| 12 361 108 4.181 | MANUTENÇÃO DAS AÇÕES DE GARANTIA DO TRANSPORTE AOS ALUNOS DA REDE MUNICIPAL DE ENSINO | | | | 6.430.000,00 | 6.430.000,00 |
| 3.3.90.00 | Aplicações Diretas | | | | 6.430.000,00 | 6.430.000,00 |
| 12 361 109 | RAÍZES: EDUCAR PARA UM NOVO TEMPO (ENSINO FUNDAMENTAL) | | | 1.000.000,00 | 21.260.000,00 | 22.260.000,00 |
| 12 361 109 1.96 | AÇÕES DE INVESTIMENTO PARA O DESENVOLVIMENTO DE EDUCAÇÃO DO ENSINO FUNDAMENTAL | | | 1.000.000,00 | | 1.000.000,00 |
| 4.4.90.00 | Aplicações Diretas | | | 1.000.000,00 | | 1.000.000,00 |
| 12 361 109 2.183 | MANUTENÇÃO DAS AÇÕES DO PROGRAMA #PARTIU: CABO PARA O MUNDO | | | | 3.000.000,00 | 3.000.000,00 |
| 3.3.90.00 | Aplicações Diretas | | | | 3.000.000,00 | 3.000.000,00 |
| 12 361 109 2.290 | MANUTENÇÃO DO PROJETO: FAMÍLIA E ESCOLA NA CONSTRUÇÃO DA PAZ | | | | 3.500.000,00 | 3.500.000,00 |
| 3.3.90.00 | Aplicações Diretas | | | | 3.500.000,00 | 3.500.000,00 |
| 12 361 109 2.291 | MANUTENÇÃO DO PROJETO: CABO DE SANTO AGOSTINHO MINHA TERRA MEU LUGAR | | | | 10.000,00 | 10.000,00 |
| 3.3.90.00 | Aplicações Diretas | | | | 10.000,00 | 10.000,00 |
| 12 361 109 4.179 | AÇÕES PARA O DESENVOLVIMENTO DE EDUCAÇÃO DO ENSINO FUNDAMENTAL | | | | 14.750.000,00 | 14.750.000,00 |
| 3.1.90.00 | Aplicações Diretas | | | | 7.000.000,00 | 7.000.000,00 |
| 3.1.91.00 | Aplicação Direta Decorrente de Operação entre Órgãos, Fundos e Entidades Integrantes dos Orçamentos Fiscal e da Seguridade Social | | | | 730.000,00 | 730.000,00 |
| 3.3.90.00 | Aplicações Diretas | | | | 7.020.000,00 | 7.020.000,00 |
| 12 361 110 | VALORIZAÇÃO DOS SERVIDORES DA EDUCAÇÃO: NOVO TEMPO | | | | 5.329.000,00 | 5.329.000,00 |
| 12 361 110 2.178 | MANUTENÇÃO DE AÇÕES DE FORMAÇÃO E QUALIFICAÇÃO DOS PROFISSIONAIS DA REDE MUNICIPAL DE ENSINO | | | | 329.000,00 | 329.000,00 |
| 3.3.90.00 | Aplicações Diretas | | | | 329.000,00 | 329.000,00 |
| 12 361 110 8.146 | ENCARGOS COM VALE TRANSPORTE DOS SERVIDORES DA EDUCAÇÃO | | | | 5.000.000,00 | 5.000.000,00 |
| 3.3.90.00 | Aplicações Diretas | | | | 5.000.000,00 | 5.000.000,00 |
| 12 361 111 | NOVA ESCOLA: EDUCAÇÃO EM TEMPO INTEGRAL | | | 50.000,00 | 100.000,00 | 150.000,00 |
| 12 361 111 1.85 | AÇÕES DE INVESTIMENTO DO PROGRAMA DE EDUCAÇÃO INTEGRAL | | | 50.000,00 | | 50.000,00 |
| 4.4.90.00 | Aplicações Diretas | | | 50.000,00 | | 50.000,00 |
| 12 361 111 2.180 | MANUTENÇÃO DAS AÇÕES DA EDUCAÇÃO EM TEMPO INTEGRAL | | | | 100.000,00 | 100.000,00 |
| 3.3.90.00 | Aplicações Diretas | | | | 100.000,00 | 100.000,00 |
| 12 361 112 | APOIO ADMINISTRATIVO AS AÇÕES DA SECRETARIA MUNICIPAL DE EDUCAÇÃO: NOVO TEMPO | | | 400.000,00 | 2.570.000,00 | 2.970.000,00 |
| 12 361 112 1.179 | APOIO AS AÇÕES DE INVESTIMENTO DA SECRETARIA DE EDUCAÇÃO E MANUTENÇÃO DA REDE DE ENSINO | | | 400.000,00 | | 400.000,00 |
| 4.4.90.00 | Aplicações Diretas | | | 400.000,00 | | 400.000,00 |
| 12 361 112 8.144 | MANUTENÇÃO DAS AÇÕES DA SECRETARIA DE EDUCAÇÃO E MANUTENÇÃO DA REDE DE ENSINO | | | | 2.570.000,00 | 2.570.000,00 |
| 3.1.90.00 | Aplicações Diretas | | | | 1.070.000,00 | 1.070.000,00 |
| 3.1.91.00 | Aplicação Direta Decorrente de Operação entre Órgãos, Fundos e Entidades Integrantes dos Orçamentos Fiscal e da Seguridade Social | | | | 200.000,00 | 200.000,00 |

Município do Cabo de Santo Agostinho

Praça Praça Ministro André Cavalcante, s/n - Centro - 54.505-320 - Cabo de Santo Agostinho/ PE
CNPJ: 11.294.402/0001-62

238

Usuário: Zeferino Santos Pereira

Chave de Autenticação
1852-4107-619

Página
25 / 42

Anexo 6 da Lei Nº 4.320/64 - Programa de Trabalho

Valores em R\$ - Período: Orçamento/2020

Unidade Orçamentária: 30100 - SECRETARIA MUNICIPAL DE EDUCAÇÃO

| Código | Especificação | Não Orçamentária | Operação Especial | Projetos | Atividades | Total |
|------------------|--|------------------|-------------------|--------------|---------------|---------------|
| | 3.3.90.00 Aplicações Diretas | | | | 1.300.000,00 | 1.300.000,00 |
| 12 361 113 | GESTÃO DEMOCRÁTICA E PARTICIPATIVA EM NOVO TEMPO | | | 50.000,00 | 200.000,00 | 250.000,00 |
| 12 361 113 1.84 | APOIO AS AÇÕES DE INVESTIMENTO DO PROGRAMA DE GESTÃO DEMOCRÁTICA E PARTICIPATIVA EM NOVO TEMPO | | | 50.000,00 | | 50.000,00 |
| | 4.4.90.00 Aplicações Diretas | | | 50.000,00 | | 50.000,00 |
| 12 361 113 2.110 | APOIO AS AÇÕES DO PROGRAMA DE GESTÃO DEMOCRÁTICA E PARTICIPATIVA EM NOVO TEMPO | | | | 200.000,00 | 200.000,00 |
| | 3.3.90.00 Aplicações Diretas | | | | 200.000,00 | 200.000,00 |
| 12 361 114 | MODERNIZAÇÃO DA REDE MUNICIPAL DE ENSINO: NOVA ESCOLA | | | 2.170.000,00 | 21.000.000,00 | 23.170.000,00 |
| 12 361 114 1.86 | AÇÕES DE INVESTIMENTO PARA MODERNIZAÇÃO DA REDE MUNICIPAL DE ENSINO - PROGRAMA NOVA ESCOLA | | | 2.170.000,00 | | 2.170.000,00 |
| | 4.4.90.00 Aplicações Diretas | | | 2.170.000,00 | | 2.170.000,00 |
| 12 361 114 2.181 | APOIO AS AÇÕES DE MODERNIZAÇÃO DA REDE MUNICIPAL DE ENSINO - PROGRAMA NOVA ESCOLA | | | | 21.000.000,00 | 21.000.000,00 |
| | 3.3.90.00 Aplicações Diretas | | | | 21.000.000,00 | 21.000.000,00 |
| 12 361 115 | "OUTRAS TRANSFERÊNCIAS": AÇÕES INTEGRADORAS DO PROGRAMA BRASIL/CABO ALFABETIZADO, PROGRAMA NOVO MAIS EDUCAÇÃO, PROGRAMA PRÓ-INFÂNCIA, PROGRAMA MAIS ALFABETIZAÇÃO. | | | | 95.000,00 | 95.000,00 |
| 12 361 115 2.194 | IMPLANTAÇÃO DO PROGRAMA BRASIL/CABO ALFABETIZADO | | | | 35.000,00 | 35.000,00 |
| | 3.3.90.00 Aplicações Diretas | | | | 35.000,00 | 35.000,00 |
| 12 361 115 2.195 | ADMINISTRAÇÃO DOS RECURSOS DO PROGRAMA NOVO MAIS EDUCAÇÃO | | | | 15.000,00 | 15.000,00 |
| | 3.3.90.00 Aplicações Diretas | | | | 15.000,00 | 15.000,00 |
| 12 361 115 2.197 | ADMINISTRAÇÃO DO PROGRAMA PACTO NACIONAL PELA ALFABETIZAÇÃO NA IDADE CERTA (PNAIC) | | | | 15.000,00 | 15.000,00 |
| | 3.3.90.00 Aplicações Diretas | | | | 15.000,00 | 15.000,00 |
| 12 361 115 2.292 | ADMINISTRAÇÃO DOS RECURSOS DO PROGRAMA: MAIS ALFABETIZAÇÃO | | | | 30.000,00 | 30.000,00 |
| | 3.3.90.00 Aplicações Diretas | | | | 30.000,00 | 30.000,00 |
| 12 365 | Educação Infantil | | | 550.000,00 | 3.335.000,00 | 3.885.000,00 |
| 12 365 114 | MODERNIZAÇÃO DA REDE MUNICIPAL DE ENSINO: NOVA ESCOLA | | | 550.000,00 | | 550.000,00 |
| 12 365 114 1.87 | CONSTRUÇÃO DE CENTROS MUNICIPAIS DE EDUCAÇÃO INFANTIL (CMEIS) | | | 550.000,00 | | 550.000,00 |
| | 4.4.90.00 Aplicações Diretas | | | 550.000,00 | | 550.000,00 |
| 12 365 115 | "OUTRAS TRANSFERÊNCIAS": AÇÕES INTEGRADORAS DO PROGRAMA BRASIL/CABO ALFABETIZADO, PROGRAMA NOVO MAIS EDUCAÇÃO, PROGRAMA PRÓ-INFÂNCIA, PROGRAMA MAIS ALFABETIZAÇÃO. | | | | 15.000,00 | 15.000,00 |
| 12 365 115 2.196 | ADMINISTRAÇÃO DO PROGRAMA PRÓ-INFÂNCIA | | | | 15.000,00 | 15.000,00 |
| | 3.3.90.00 Aplicações Diretas | | | | 15.000,00 | 15.000,00 |
| 12 365 116 | SEMENTES: UM NOVO TEMPO PARA PRIMEIRA INFÂNCIA (EDUCAÇÃO INFANTIL) | | | | 3.320.000,00 | 3.320.000,00 |
| 12 365 116 8.226 | AÇÕES PARA O DESENVOLVIMENTO DA EDUCAÇÃO INFANTIL | | | | 3.320.000,00 | 3.320.000,00 |
| | 3.1.90.00 Aplicações Diretas | | | | 10.000,00 | 10.000,00 |
| | 3.1.91.00 Aplicação Direta Decorrente de Operação entre Órgãos, Fundos e Entidades Integrantes dos Orçamentos Fiscal e da Seguridade Social | | | | 10.000,00 | 10.000,00 |
| | 3.3.50.00 Transferências a Instituições Privadas sem Fins Lucrativos | | | | 3.100.000,00 | 3.100.000,00 |
| | 3.3.90.00 Aplicações Diretas | | | | 200.000,00 | 200.000,00 |
| 12 366 | Educação de Jovens e Adultos | | | 10.000,00 | 10.000,00 | 20.000,00 |
| 12 366 117 | NOVO TEMPO: EJAÍ NOVAS OPORTUNIDADES | | | 10.000,00 | 10.000,00 | 20.000,00 |

Município do Cabo de Santo Agostinho

Praça Praça Ministro André Cavalcante, s/n - Centro - 54.505-320 - Cabo de Santo Agostinho/ PE
CNPJ: 11.294.402/0001-62

239

Usuário: Zeferino Santos Pereira

Chave de Autenticação
1852-4107-619

Página
26 / 42

Anexo 6 da Lei Nº 4.320/64 - Programa de Trabalho

Valores em R\$ - Período: Orçamento/2020

Unidade Orçamentária: 30100 - SECRETARIA MUNICIPAL DE EDUCAÇÃO

| Código | Especificação | Não Orçamentária | Operação Especial | Projetos | Atividades | Total |
|--------------------------------------|---|------------------|-------------------|---------------------|----------------------|----------------------|
| 12 366 117 1.98 | AÇÕES DE INVESTIMENTOS DO PROGRAMA EJAI | | | 10.000,00 | | 10.000,00 |
| | 4.4.90.00 Aplicações Diretas | | | 10.000,00 | | 10.000,00 |
| 12 366 117 4.184 | AÇÕES DE APOIO AO PROGRAMA EJAI | | | | 10.000,00 | 10.000,00 |
| | 3.3.90.00 Aplicações Diretas | | | | 10.000,00 | 10.000,00 |
| 12 367 | Educação Especial | | | 10.000,00 | 120.700,00 | 130.700,00 |
| 12 367 118 | ESCOLA INCLUSIVA (EDUCAÇÃO ESPECIAL) | | | 10.000,00 | 120.700,00 | 130.700,00 |
| 12 367 118 1.101 | AÇÕES DE INVESTIMENTOS PARA O DESENVOLVIMENTO DA EDUCAÇÃO ESPECIAL | | | 10.000,00 | | 10.000,00 |
| | 4.4.90.00 Aplicações Diretas | | | 10.000,00 | | 10.000,00 |
| 12 367 118 4.185 | AÇÕES PARA O DESENVOLVIMENTO DA EDUCAÇÃO ESPECIAL | | | | 120.700,00 | 120.700,00 |
| | 3.1.90.00 Aplicações Diretas | | | | 10.700,00 | 10.700,00 |
| | 3.1.91.00 Aplicação Direta Decorrente de Operação entre Órgãos, Fundos e Entidades Integrantes dos Orçamentos Fiscal e da Seguridade Social | | | | 10.000,00 | 10.000,00 |
| | 3.3.90.00 Aplicações Diretas | | | | 100.000,00 | 100.000,00 |
| 13 | Cultura | | | 100.000,00 | 240.000,00 | 340.000,00 |
| 13 392 | Difusão Cultural | | | 100.000,00 | 240.000,00 | 340.000,00 |
| 13 392 108 | SUPORTE AO ESTUDANTE NO NOVO TEMPO | | | | 190.000,00 | 190.000,00 |
| 13 392 108 2.285 | DESENVOLVIMENTO DAS AÇÕES CULTURAIS | | | | 190.000,00 | 190.000,00 |
| | 3.3.50.00 Transferências a Instituições Privadas sem Fins Lucrativos | | | | 10.000,00 | 10.000,00 |
| | 3.3.90.00 Aplicações Diretas | | | | 180.000,00 | 180.000,00 |
| 13 392 109 | RAÍZES: EDUCAR PARA UM NOVO TEMPO (ENSINO FUNDAMENTAL) | | | | 50.000,00 | 50.000,00 |
| 13 392 109 2.316 | MANUTENÇÃO DO PROJETO JORNADA CULTURAL. EXPOSIÇÃO E EXECUÇÃO DIVERSAS DE LINGUAGENS ARTÍSTICAS E TECNOLÓGICAS | | | | 50.000,00 | 50.000,00 |
| | 3.3.90.00 Aplicações Diretas | | | | 50.000,00 | 50.000,00 |
| 13 392 114 | MODERNIZAÇÃO DA REDE MUNICIPAL DE ENSINO: NOVA ESCOLA | | | 100.000,00 | | 100.000,00 |
| 13 392 114 1.89 | CONSTRUÇÃO E EQUIPAMENTO DO CENTRO MUNICIPAL DE MÚSICA | | | 100.000,00 | | 100.000,00 |
| | 4.4.90.00 Aplicações Diretas | | | 100.000,00 | | 100.000,00 |
| 27 | Desporto e Lazer | | | | 60.000,00 | 60.000,00 |
| 27 812 | Desporto Comunitário | | | | 60.000,00 | 60.000,00 |
| 27 812 108 | SUPORTE AO ESTUDANTE NO NOVO TEMPO | | | | 60.000,00 | 60.000,00 |
| 27 812 108 2.198 | DESENVOLVIMENTO DE AÇÕES DE EDUCAÇÃO FÍSICA E DO DESPORTO | | | | 60.000,00 | 60.000,00 |
| | 3.3.50.00 Transferências a Instituições Privadas sem Fins Lucrativos | | | | 10.000,00 | 10.000,00 |
| | 3.3.90.00 Aplicações Diretas | | | | 50.000,00 | 50.000,00 |
| Total da Unidade Orçamentária | | | | 5.810.000,00 | 89.743.700,00 | 95.553.700,00 |

Unidade Orçamentária: 30200 - FUNDEB - Fundo de Manutenção e Desenvolvimento da Educação Básica e de Valorização dos Profissionais da Educação

| Código | Especificação | Não Orçamentária | Operação Especial | Projetos | Atividades | Total |
|------------------|---|------------------|-------------------|----------|----------------|----------------|
| 12 | Educação | | | | 128.800.000,00 | 128.800.000,00 |
| 12 361 | Ensino Fundamental | | | | 85.429.000,00 | 85.429.000,00 |
| 12 361 109 | RAÍZES: EDUCAR PARA UM NOVO TEMPO (ENSINO FUNDAMENTAL) | | | | 85.429.000,00 | 85.429.000,00 |
| 12 361 109 2.317 | AÇÕES PARA O DESENVOLVIMENTO DE EDUCAÇÃO DO ENSINO FUNDAMENTAL COM RECURSOS DO FUNDEB | | | | 85.429.000,00 | 85.429.000,00 |
| | 3.1.90.00 Aplicações Diretas | | | | 75.900.000,00 | 75.900.000,00 |
| | 3.1.91.00 Aplicação Direta Decorrente de Operação entre Órgãos, Fundos e Entidades Integrantes dos Orçamentos Fiscal e da Seguridade Social | | | | 9.479.000,00 | 9.479.000,00 |
| | 3.3.90.00 Aplicações Diretas | | | | 50.000,00 | 50.000,00 |

Município do Cabo de Santo Agostinho

Praça Praça Ministro André Cavalcante, s/n - Centro - 54.505-320 - Cabo de Santo Agostinho/ PE
CNPJ: 11.294.402/0001-62

240

Usuário: Zeferino Santos Pereira

Chave de Autenticação
1852-4107-619

Página
27 / 42

Anexo 6 da Lei Nº 4.320/64 - Programa de Trabalho

Valores em R\$ - Período: Orçamento/2020

Unidade Orçamentária: 30200-FUNDEB - Fundo de Manutenção e Desenvolvimento da Educação Básica e de Valorização dos Profissionais da Educação

| Código | Especificação | Não Orçamentária | Operação Especial | Projetos | Atividades | Total |
|------------------|---|------------------|-------------------|----------|---------------|---------------|
| 12 365 | Educação Infantil | | | | 43.321.000,00 | 43.321.000,00 |
| 12 365 116 | SEMENTES: UM NOVO TEMPO PARA PRIMEIRA INFÂNCIA (EDUCAÇÃO INFANTIL) | | | | 43.321.000,00 | 43.321.000,00 |
| 12 365 116 2.319 | AÇÕES PARA O DESENVOLVIMENTO DA EDUCAÇÃO INFANTIL COM RECURSOS DO FUNDEB | | | | 43.321.000,00 | 43.321.000,00 |
| 3.1.90.00 | Aplicações Diretas | | | | 37.710.000,00 | 37.710.000,00 |
| 3.1.91.00 | Aplicação Direta Decorrente de Operação entre Órgãos, Fundos e Entidades Integrantes dos Orçamentos Fiscal e da Seguridade Social | | | | 5.601.000,00 | 5.601.000,00 |
| 3.3.90.00 | Aplicações Diretas | | | | 10.000,00 | 10.000,00 |
| 12 367 | Educação Especial | | | | 50.000,00 | 50.000,00 |
| 12 367 118 | ESCOLA INCLUSIVA (EDUCAÇÃO ESPECIAL) | | | | 50.000,00 | 50.000,00 |
| 12 367 118 2.320 | AÇÕES PARA O DESENVOLVIMENTO DA EDUCAÇÃO ESPECIAL COM RECURSOS DO FUNDEB | | | | 50.000,00 | 50.000,00 |
| 3.1.90.00 | Aplicações Diretas | | | | 20.000,00 | 20.000,00 |
| 3.1.91.00 | Aplicação Direta Decorrente de Operação entre Órgãos, Fundos e Entidades Integrantes dos Orçamentos Fiscal e da Seguridade Social | | | | 20.000,00 | 20.000,00 |
| 3.3.90.00 | Aplicações Diretas | | | | 10.000,00 | 10.000,00 |

Total da Unidade Orçamentária

128.800.000,00

128.800.000,00

Unidade Orçamentária: 40100-SECRETARIA MUNICIPAL DE SAÚDE - ADMINISTRAÇÃO DIRETA

| Código | Especificação | Não Orçamentária | Operação Especial | Projetos | Atividades | Total |
|------------------|--|------------------|-------------------|----------|------------|-----------|
| 10 | Saúde | | | | 10.000,00 | 10.000,00 |
| 10 122 | Administração Geral | | | | 10.000,00 | 10.000,00 |
| 10 122 119 | APOIO ADMINISTRATIVO ÀS AÇÕES DA SECRETARIA MUNICIPAL DE SAÚDE | | | | 10.000,00 | 10.000,00 |
| 10 122 119 8.110 | GESTÃO ADMINISTRATIVA DA SECRETARIA MUNICIPAL DE SAÚDE | | | | 10.000,00 | 10.000,00 |
| 3.3.90.00 | Aplicações Diretas | | | | 10.000,00 | 10.000,00 |

Total da Unidade Orçamentária

10.000,00

10.000,00

Unidade Orçamentária: 50100-GABINETE DO SECRETÁRIO MUNICIPAL DE DESENVOLVIMENTO ECONÔMICO E TURISMO

| Código | Especificação | Não Orçamentária | Operação Especial | Projetos | Atividades | Total |
|-----------------|---|------------------|-------------------|------------|--------------|--------------|
| 4 | Administração | | | 110.000,00 | 2.935.000,00 | 3.045.000,00 |
| 4 122 | Administração Geral | | | 10.000,00 | 2.135.000,00 | 2.145.000,00 |
| 4 122 120 | APOIO ADMINISTRATIVO ÀS AÇÕES DO GABINETE DO SECRETÁRIO MUNICIPAL DE DESENVOLVIMENTO ECONÔMICO E TURISMO | | | 10.000,00 | 2.135.000,00 | 2.145.000,00 |
| 4 122 120 1.118 | GESTÃO ADMINISTRATIVA DO GABINETE DO SECRETÁRIO MUNICIPAL DE DESENVOLVIMENTO ECONÔMICO E TURISMO | | | 10.000,00 | | 10.000,00 |
| 4.4.90.00 | Aplicações Diretas | | | 10.000,00 | | 10.000,00 |
| 4 122 120 8.161 | GESTÃO ADMINISTRATIVA DO GABINETE DO SECRETÁRIO MUNICIPAL DE DESENVOLVIMENTO ECONÔMICO E TURISMO | | | | 2.135.000,00 | 2.135.000,00 |
| 3.1.90.00 | Aplicações Diretas | | | | 2.000.000,00 | 2.000.000,00 |
| 3.1.91.00 | Aplicação Direta Decorrente de Operação entre Órgãos, Fundos e Entidades Integrantes dos Orçamentos Fiscal e da Seguridade Social | | | | 65.000,00 | 65.000,00 |
| 3.3.90.00 | Aplicações Diretas | | | | 70.000,00 | 70.000,00 |
| 4 126 | Tecnologia da Informação | | | 100.000,00 | 800.000,00 | 900.000,00 |
| 4 126 194 | PROGRAMA DE TECNOLOGIA DA PMCSA | | | 100.000,00 | 800.000,00 | 900.000,00 |
| 4 126 194 1.216 | DESENVOLVIMENTO DOS SERVIÇOS DE INFORMÁTICA DA PMCSA | | | 100.000,00 | | 100.000,00 |
| 4.4.90.00 | Aplicações Diretas | | | 100.000,00 | | 100.000,00 |
| 4 126 194 2.324 | DESENVOLVIMENTO DOS SERVIÇOS DE INFORMÁTICA DA PMCSA | | | | 800.000,00 | 800.000,00 |

Município do Cabo de Santo Agostinho

Praça Praça Ministro André Cavalcante, s/n - Centro - 54.505-320 - Cabo de Santo Agostinho/ PE
CNPJ: 11.294.402/0001-62

241

Usuário: Zeferino Santos Pereira

Chave de Autenticação
1852-4107-619

Página
28 / 42

Anexo 6 da Lei Nº 4.320/64 - Programa de Trabalho

Valores em R\$ - Período: Orçamento/2020

Unidade Orçamentária: 50100 - GABINETE DO SECRETÁRIO MUNICIPAL DE DESENVOLVIMENTO ECONÔMICO E TURISMO

| Código | Especificação | Não Orçamentária | Operação Especial | Projetos | Atividades | Total |
|------------------|--|------------------|-------------------|------------|------------|--------------|
| 3.3.90.00 | Aplicações Diretas | | | | 800.000,00 | 800.000,00 |
| 11 | Trabalho | | | 80.000,00 | 180.000,00 | 260.000,00 |
| 11 334 | Fomento ao Trabalho | | | 80.000,00 | 180.000,00 | 260.000,00 |
| 11 334 121 | NOSSOS TALENTOS | | | 80.000,00 | 180.000,00 | 260.000,00 |
| 11 334 121 1.211 | AQUISIÇÃO DE EQUIPAMENTOS DE INFORMÁTICA E ESCRITÓRIO | | | 30.000,00 | | 30.000,00 |
| 4.4.90.00 | Aplicações Diretas | | | 30.000,00 | | 30.000,00 |
| 11 334 121 1.212 | REFORMA DE ESPAÇOS PÚBLICOS | | | 50.000,00 | | 50.000,00 |
| 4.4.90.00 | Aplicações Diretas | | | 50.000,00 | | 50.000,00 |
| 11 334 121 2.321 | SERVIÇOS TÉCNICOS PROFISSIONAIS E AQUISIÇÃO DE SOFTWARE PARA CADASTRO DAS VAGAS DE EMPREGO | | | | 100.000,00 | 100.000,00 |
| 3.3.90.00 | Aplicações Diretas | | | | 100.000,00 | 100.000,00 |
| 11 334 121 2.322 | MANUTENÇÃO DAS AÇÕES DO PROGRAMA NOSSOS TALENTOS | | | | 80.000,00 | 80.000,00 |
| 3.3.90.00 | Aplicações Diretas | | | | 80.000,00 | 80.000,00 |
| 23 | Comércio e Serviços | | | 565.000,00 | 945.000,00 | 1.510.000,00 |
| 23 334 | Fomento ao Trabalho | | | 10.000,00 | 80.000,00 | 90.000,00 |
| 23 334 122 | INTEGRA CABO - CAPACITAÇÃO E QUALIFICAÇÃO PROFISSIONAL | | | 10.000,00 | 80.000,00 | 90.000,00 |
| 23 334 122 1.213 | APOIO ÀS AÇÕES DO PROGRAMA INTEGRA CABO - CAPACITAÇÃO PROFISSIONAL | | | 10.000,00 | | 10.000,00 |
| 4.4.90.00 | Aplicações Diretas | | | 10.000,00 | | 10.000,00 |
| 23 334 122 2.233 | APOIO ÀS AÇÕES DO PROGRAMA INTEGRA CABO - CAPACITAÇÃO E QUALIFICAÇÃO PROFISSIONAL | | | | 80.000,00 | 80.000,00 |
| 3.3.90.00 | Aplicações Diretas | | | | 80.000,00 | 80.000,00 |
| 23 573 | Difusão do Conhecimento Científico e Tecnológico | | | | 50.000,00 | 50.000,00 |
| 23 573 123 | CONECTA CABO | | | | 50.000,00 | 50.000,00 |
| 23 573 123 2.231 | APOIO ÀS AÇÕES DO PROGRAMA CONECTA CABO | | | | 50.000,00 | 50.000,00 |
| 3.3.90.00 | Aplicações Diretas | | | | 50.000,00 | 50.000,00 |
| 23 691 | Promoção Comercial | | | 80.000,00 | 100.000,00 | 180.000,00 |
| 23 691 124 | ARTESANATO CABENSE | | | 50.000,00 | 60.000,00 | 110.000,00 |
| 23 691 124 1.130 | APOIO ÀS AÇÕES DE INVESTIMENTO DO PROGRAMA ARTESANATO CABENSE | | | 50.000,00 | | 50.000,00 |
| 4.4.90.00 | Aplicações Diretas | | | 50.000,00 | | 50.000,00 |
| 23 691 124 2.226 | APOIO ÀS AÇÕES DO PROGRAMA ARTESANATO CABENSE | | | | 60.000,00 | 60.000,00 |
| 3.3.90.00 | Aplicações Diretas | | | | 60.000,00 | 60.000,00 |
| 23 691 125 | CIDADE EM POLOS | | | 10.000,00 | 10.000,00 | 20.000,00 |
| 23 691 125 1.214 | APOIO ÀS AÇÕES DO PROGRAMA CIDADE EM POLOS | | | 10.000,00 | | 10.000,00 |
| 4.4.90.00 | Aplicações Diretas | | | 10.000,00 | | 10.000,00 |
| 23 691 125 2.228 | APOIO ÀS AÇÕES DO PROGRAMA CIDADE EM POLOS | | | | 10.000,00 | 10.000,00 |
| 3.3.90.00 | Aplicações Diretas | | | | 10.000,00 | 10.000,00 |
| 23 691 126 | NEGÓCIO FÁCIL | | | 10.000,00 | 10.000,00 | 20.000,00 |
| 23 691 126 1.215 | APOIO ÀS AÇÕES DO PROGRAMA NEGÓCIO FÁCIL | | | 10.000,00 | | 10.000,00 |
| 4.4.90.00 | Aplicações Diretas | | | 10.000,00 | | 10.000,00 |
| 23 691 126 2.229 | APOIO ÀS AÇÕES DO PROGRAMA NEGÓCIO FÁCIL | | | | 10.000,00 | 10.000,00 |
| 3.3.90.00 | Aplicações Diretas | | | | 10.000,00 | 10.000,00 |
| 23 691 127 | COMPRE LOCAL | | | | 10.000,00 | 10.000,00 |
| 23 691 127 2.230 | WORKSHOPS, PALESTRAS E RODADAS DE NEGÓCIOS | | | | 10.000,00 | 10.000,00 |

Município do Cabo de Santo Agostinho

Praça Praça Ministro André Cavalcante, s/n - Centro - 54.505-320 - Cabo de Santo Agostinho/ PE
CNPJ: 11.294.402/0001-62

242

Usuário: Zeferino Santos Pereira

Chave de Autenticação
1852-4107-619

Página
29 / 42

Anexo 6 da Lei Nº 4.320/64 - Programa de Trabalho

Valores em R\$ - Período: Orçamento/2020

Unidade Orçamentária: 50100 - GABINETE DO SECRETÁRIO MUNICIPAL DE DESENVOLVIMENTO ECONÔMICO E TURISMO

| Código | Especificação | Não Orçamentária | Operação Especial | Projetos | Atividades | Total |
|------------------|---|------------------|-------------------|------------|------------|--------------|
| 3.3.90.00 | Aplicações Diretas | | | | 10.000,00 | 10.000,00 |
| 23 691 128 | EMPREENDE CABO | | | 10.000,00 | 10.000,00 | 20.000,00 |
| 23 691 128 1.131 | APOIO ÀS AÇÕES DE INVESTIMENTO DO PROGRAMA EMPREENDE CABO | | | 10.000,00 | | 10.000,00 |
| 4.4.90.00 | Aplicações Diretas | | | 10.000,00 | | 10.000,00 |
| 23 691 128 2.232 | APOIO ÀS AÇÕES DO PROGRAMA EMPREENDE CABO | | | | 10.000,00 | 10.000,00 |
| 3.3.90.00 | Aplicações Diretas | | | | 10.000,00 | 10.000,00 |
| 23 695 | Turismo | | | 475.000,00 | 715.000,00 | 1.190.000,00 |
| 23 695 129 | TURISMO NO ALVO | | | 100.000,00 | 50.000,00 | 150.000,00 |
| 23 695 129 1.119 | APOIO ÀS AÇÕES DE INVESTIMENTO DO PROGRAMA TURISMO NO ALVO | | | 100.000,00 | | 100.000,00 |
| 4.4.90.00 | Aplicações Diretas | | | 100.000,00 | | 100.000,00 |
| 23 695 129 2.212 | APOIO ÀS AÇÕES DO PROGRAMA TURISMO NO ALVO | | | | 50.000,00 | 50.000,00 |
| 3.3.20.00 | Transferências à União | | | | 10.000,00 | 10.000,00 |
| 3.3.90.00 | Aplicações Diretas | | | | 40.000,00 | 40.000,00 |
| 23 695 130 | CABO QUALITUR | | | 5.000,00 | 30.000,00 | 35.000,00 |
| 23 695 130 1.120 | APOIO ÀS AÇÕES DE INVESTIMENTO DO PROGRAMA CABO QUALITUR | | | 5.000,00 | | 5.000,00 |
| 4.4.90.00 | Aplicações Diretas | | | 5.000,00 | | 5.000,00 |
| 23 695 130 2.213 | APOIO ÀS AÇÕES DO PROGRAMA CABO QUALITUR | | | | 30.000,00 | 30.000,00 |
| 3.3.90.00 | Aplicações Diretas | | | | 30.000,00 | 30.000,00 |
| 23 695 131 | TURISMO QUE MARCA | | | 50.000,00 | 425.000,00 | 475.000,00 |
| 23 695 131 1.123 | APOIO ÀS AÇÕES DE INVESTIMENTO DO PROGRAMA TURISMO QUE MARCA | | | 50.000,00 | | 50.000,00 |
| 4.4.90.00 | Aplicações Diretas | | | 50.000,00 | | 50.000,00 |
| 23 695 131 2.214 | APOIO ÀS AÇÕES DO PROGRAMA TURISMO QUE MARCA | | | | 425.000,00 | 425.000,00 |
| 3.3.20.00 | Transferências à União | | | | 25.000,00 | 25.000,00 |
| 3.3.90.00 | Aplicações Diretas | | | | 400.000,00 | 400.000,00 |
| 23 695 132 | CABO: CIDADE TURISMO | | | 10.000,00 | 100.000,00 | 110.000,00 |
| 23 695 132 1.124 | APOIO ÀS AÇÕES DE INVESTIMENTO DO PROGRAMA "CABO: CIDADE TURISMO" | | | 10.000,00 | | 10.000,00 |
| 4.4.90.00 | Aplicações Diretas | | | 10.000,00 | | 10.000,00 |
| 23 695 132 2.218 | APOIO ÀS AÇÕES DO PROGRAMA "CABO: CIDADE TURISMO" | | | | 100.000,00 | 100.000,00 |
| 3.3.90.00 | Aplicações Diretas | | | | 100.000,00 | 100.000,00 |
| 23 695 133 | TURISMO DA GENTE | | | 310.000,00 | 100.000,00 | 410.000,00 |
| 23 695 133 1.125 | APOIO ÀS AÇÕES DE INVESTIMENTO DO PROGRAMA TURISMO DA GENTE | | | 310.000,00 | | 310.000,00 |
| 4.4.90.00 | Aplicações Diretas | | | 310.000,00 | | 310.000,00 |
| 23 695 133 2.219 | APOIO ÀS AÇÕES DO PROGRAMA TURISMO DA GENTE | | | | 100.000,00 | 100.000,00 |
| 3.3.90.00 | Aplicações Diretas | | | | 100.000,00 | 100.000,00 |
| 23 695 134 | TURISMO REGIONAL | | | | 10.000,00 | 10.000,00 |
| 23 695 134 2.227 | APOIO ÀS AÇÕES DO PROGRAMA TURISMO REGIONAL | | | | 10.000,00 | 10.000,00 |
| 3.3.90.00 | Aplicações Diretas | | | | 10.000,00 | 10.000,00 |

Total da Unidade Orçamentária

755.000,00

4.060.000,00

4.815.000,00

Unidade Orçamentária: 50101 - SECRETARIA EXECUTIVA DE CULTURA E LAZER

| Código | Especificação | Não Orçamentária | Operação Especial | Projetos | Atividades | Total |
|--------|---------------------|------------------|-------------------|------------|--------------|--------------|
| 13 | Cultura | | | 230.000,00 | 2.380.000,00 | 2.610.000,00 |
| 13 122 | Administração Geral | | | 30.000,00 | 230.000,00 | 260.000,00 |

Município do Cabo de Santo Agostinho

Praça Praça Ministro André Cavalcante, s/n - Centro - 54.505-320 - Cabo de Santo Agostinho/ PE
CNPJ: 11.294.402/0001-62

243

Usuário: Zeferino Santos Pereira

Chave de Autenticação
1852-4107-619

Página
30 / 42

Anexo 6 da Lei Nº 4.320/64 - Programa de Trabalho

Valores em R\$ - Período: Orçamento/2020

Unidade Orçamentária: 50101 - SECRETARIA EXECUTIVA DE CULTURA E LAZER

| Código | Especificação | Não Orçamentária | Operação Especial | Projetos | Atividades | Total |
|--------------------------------------|---|------------------|-------------------|-------------------|---------------------|---------------------|
| 13 122 135 | APOIO ADMINISTRATIVO ÀS AÇÕES DA SECRETARIA EXECUTIVA DE CULTURA E LAZER | | | 30.000,00 | 230.000,00 | 260.000,00 |
| 13 122 135 1.134 | GESTÃO ADMINISTRATIVA DA SECRETARIA EXECUTIVA DE CULTURA E LAZER | | | 30.000,00 | | 30.000,00 |
| 4.4.90.00 | Aplicações Diretas | | | 30.000,00 | | 30.000,00 |
| 13 122 135 8.162 | GESTÃO ADMINISTRATIVA DA SECRETARIA EXECUTIVA DE CULTURA E LAZER | | | | 230.000,00 | 230.000,00 |
| 3.1.90.00 | Aplicações Diretas | | | | 200.000,00 | 200.000,00 |
| 3.1.91.00 | Aplicação Direta Decorrente de Operação entre Órgãos, Fundos e Entidades Integrantes dos Orçamentos Fiscal e da Seguridade Social | | | | 10.000,00 | 10.000,00 |
| 3.3.90.00 | Aplicações Diretas | | | | 20.000,00 | 20.000,00 |
| 13 391 | Patrimônio Histórico, Artístico e Arqueológico | | | 100.000,00 | 50.000,00 | 150.000,00 |
| 13 391 136 | NOSSO PATRIMÔNIO | | | 100.000,00 | 50.000,00 | 150.000,00 |
| 13 391 136 1.136 | APOIO ÀS AÇÕES DE INVESTIMENTO DO PROGRAMA NOSSO PATRIMÔNIO | | | 100.000,00 | | 100.000,00 |
| 4.4.90.00 | Aplicações Diretas | | | 100.000,00 | | 100.000,00 |
| 13 391 136 2.237 | APOIO ÀS AÇÕES DO PROGRAMA NOSSO PATRIMÔNIO | | | | 50.000,00 | 50.000,00 |
| 3.3.90.00 | Aplicações Diretas | | | | 50.000,00 | 50.000,00 |
| 13 392 | Difusão Cultural | | | 100.000,00 | 2.100.000,00 | 2.200.000,00 |
| 13 392 137 | NOSSAS ARTES | | | 100.000,00 | 2.100.000,00 | 2.200.000,00 |
| 13 392 137 1.135 | APOIO ÀS AÇÕES DE INVESTIMENTO DO PROGRAMA NOSSAS ARTES | | | 100.000,00 | | 100.000,00 |
| 4.4.90.00 | Aplicações Diretas | | | 100.000,00 | | 100.000,00 |
| 13 392 137 2.236 | APOIO ÀS AÇÕES DO PROGRAMA NOSSAS ARTES | | | | 2.100.000,00 | 2.100.000,00 |
| 3.3.50.00 | Transferências a Instituições Privadas sem Fins Lucrativos | | | | 400.000,00 | 400.000,00 |
| 3.3.90.00 | Aplicações Diretas | | | | 1.700.000,00 | 1.700.000,00 |
| 27 | Desporto e Lazer | | | | 100.000,00 | 100.000,00 |
| 27 813 | Lazer | | | | 100.000,00 | 100.000,00 |
| 27 813 138 | NOSSO LAZER | | | | 100.000,00 | 100.000,00 |
| 27 813 138 2.238 | APOIO ÀS AÇÕES DO PROGRAMA NOSSO LAZER | | | | 100.000,00 | 100.000,00 |
| 3.3.90.00 | Aplicações Diretas | | | | 100.000,00 | 100.000,00 |
| Total da Unidade Orçamentária | | | | 230.000,00 | 2.480.000,00 | 2.710.000,00 |

Unidade Orçamentária: 50102 - SECRETARIA EXECUTIVA DA JUVENTUDE E ESPORTES

| Código | Especificação | Não Orçamentária | Operação Especial | Projetos | Atividades | Total |
|------------------|---|------------------|-------------------|------------|--------------|--------------|
| 14 | Direitos da Cidadania | | | 20.000,00 | 60.000,00 | 80.000,00 |
| 14 422 | Direitos Individuais, Coletivos e Difusos | | | 20.000,00 | 60.000,00 | 80.000,00 |
| 14 422 139 | PONTO DA JUVENTUDE | | | 10.000,00 | 30.000,00 | 40.000,00 |
| 14 422 139 1.138 | APOIO ÀS AÇÕES DE INVESTIMENTO DO PROGRAMA PONTO DA JUVENTUDE | | | 10.000,00 | | 10.000,00 |
| 4.4.90.00 | Aplicações Diretas | | | 10.000,00 | | 10.000,00 |
| 14 422 139 2.239 | APOIO ÀS AÇÕES DO PROGRAMA PONTO DA JUVENTUDE | | | | 30.000,00 | 30.000,00 |
| 3.3.90.00 | Aplicações Diretas | | | | 30.000,00 | 30.000,00 |
| 14 422 140 | FALA, JUVENTUDE! | | | 10.000,00 | 30.000,00 | 40.000,00 |
| 14 422 140 1.139 | APOIO ÀS AÇÕES DE INVESTIMENTO DO PROGRAMA "FALA, JUVENTUDE!" | | | 10.000,00 | | 10.000,00 |
| 4.4.90.00 | Aplicações Diretas | | | 10.000,00 | | 10.000,00 |
| 14 422 140 2.240 | APOIO ÀS AÇÕES DO PROGRAMA "FALA, JUVENTUDE!" | | | | 30.000,00 | 30.000,00 |
| 3.3.90.00 | Aplicações Diretas | | | | 30.000,00 | 30.000,00 |
| 27 | Desporto e Lazer | | | 430.000,00 | 2.290.000,00 | 2.720.000,00 |
| 27 122 | Administração Geral | | | 20.000,00 | 1.665.000,00 | 1.685.000,00 |

Município do Cabo de Santo Agostinho

Praça Praça Ministro André Cavalcante, s/n - Centro - 54.505-320 - Cabo de Santo Agostinho/ PE
CNPJ: 11.294.402/0001-62

244

Usuário: Zeferino Santos Pereira

Chave de Autenticação
1852-4107-619

Página
31 / 42

Anexo 6 da Lei Nº 4.320/64 - Programa de Trabalho

Valores em R\$ - Período: Orçamento/2020

Unidade Orçamentária: 50102 - SECRETARIA EXECUTIVA DA JUVENTUDE E ESPORTES

| Código | Especificação | Não Orçamentária | Operação Especial | Projetos | Atividades | Total |
|--------------------------------------|---|------------------|-------------------|-------------------|---------------------|---------------------|
| 27 122 141 | APOIO ADMINISTRATIVO ÀS AÇÕES DA SECRETARIA EXECUTIVA DA JUVENTUDE E ESPORTES | | | 20.000,00 | 1.665.000,00 | 1.685.000,00 |
| 27 122 141 1.137 | GESTÃO ADMINISTRATIVA DA SECRETARIA EXECUTIVA DA JUVENTUDE E ESPORTES | | | 20.000,00 | | 20.000,00 |
| 4.4.90.00 | Aplicações Diretas | | | 20.000,00 | | 20.000,00 |
| 27 122 141 2.343 | IMPLANTAR E MANTER AS ATIVIDADES DO CONSELHO DA JUVENTUDE E ESPORTE DA CIDADE | | | | 30.000,00 | 30.000,00 |
| 3.3.90.00 | Aplicações Diretas | | | | 30.000,00 | 30.000,00 |
| 27 122 141 8.163 | GESTÃO ADMINISTRATIVA DA SECRETARIA EXECUTIVA DA JUVENTUDE E ESPORTES | | | | 1.635.000,00 | 1.635.000,00 |
| 3.1.90.00 | Aplicações Diretas | | | | 700.000,00 | 700.000,00 |
| 3.1.91.00 | Aplicação Direta Decorrente de Operação entre Órgãos, Fundos e Entidades Integrantes dos Orçamentos Fiscal e da Seguridade Social | | | | 35.000,00 | 35.000,00 |
| 3.3.90.00 | Aplicações Diretas | | | | 900.000,00 | 900.000,00 |
| 27 811 | Desporto de Rendimento | | | | 110.000,00 | 110.000,00 |
| 27 811 142 | TIME CABO | | | | 110.000,00 | 110.000,00 |
| 27 811 142 2.242 | APOIO ÀS AÇÕES DO PROGRAMA TIME CABO | | | | 110.000,00 | 110.000,00 |
| 3.3.90.00 | Aplicações Diretas | | | | 110.000,00 | 110.000,00 |
| 27 812 | Desporto Comunitário | | | 410.000,00 | 515.000,00 | 925.000,00 |
| 27 812 143 | JUNTOS POR UM NOVO TEMPO | | | | 30.000,00 | 30.000,00 |
| 27 812 143 2.241 | APOIO ÀS AÇÕES DO PROGRAMA JUNTOS POR UM NOVO TEMPO | | | | 30.000,00 | 30.000,00 |
| 3.3.90.00 | Aplicações Diretas | | | | 30.000,00 | 30.000,00 |
| 27 812 144 | ESPORTE PARA TODOS | | | 360.000,00 | 455.000,00 | 815.000,00 |
| 27 812 144 2.243 | APOIO ÀS AÇÕES DO PROGRAMA ESPORTE PARA TODOS | | | | 430.000,00 | 430.000,00 |
| 3.3.50.00 | Transferências a Instituições Privadas sem Fins Lucrativos | | | | 180.000,00 | 180.000,00 |
| 3.3.90.00 | Aplicações Diretas | | | | 250.000,00 | 250.000,00 |
| 27 812 144 2.344 | ELABORAÇÃO DO PLANO MUNICIPAL DE JUVENTUDE E ESPORTES | | | | 25.000,00 | 25.000,00 |
| 3.3.90.00 | Aplicações Diretas | | | | 25.000,00 | 25.000,00 |
| 27 812 144 3.67 | APOIO ÀS AÇÕES DE INVESTIMENTO DO PROGRAMA ESPORTE PARA TODOS | | | 360.000,00 | | 360.000,00 |
| 4.4.90.00 | Aplicações Diretas | | | 360.000,00 | | 360.000,00 |
| 27 812 145 | MELHOR ESPORTE | | | 50.000,00 | 30.000,00 | 80.000,00 |
| 27 812 145 1.141 | APOIO ÀS AÇÕES DE INVESTIMENTO DO PROGRAMA MELHOR ESPORTE | | | 50.000,00 | | 50.000,00 |
| 4.4.90.00 | Aplicações Diretas | | | 50.000,00 | | 50.000,00 |
| 27 812 145 2.245 | APOIO ÀS AÇÕES DO PROGRAMA MELHOR ESPORTE | | | | 30.000,00 | 30.000,00 |
| 3.3.90.00 | Aplicações Diretas | | | | 30.000,00 | 30.000,00 |
| Total da Unidade Orçamentária | | | | 450.000,00 | 2.350.000,00 | 2.800.000,00 |

Unidade Orçamentária: 50103 - SUPERINTENDÊNCIA DE DESENVOLVIMENTO RURAL

| Código | Especificação | Não Orçamentária | Operação Especial | Projetos | Atividades | Total |
|------------------|---|------------------|-------------------|------------|--------------|--------------|
| 14 | Direitos da Cidadania | | | | 30.000,00 | 30.000,00 |
| 14 422 | Direitos Individuais, Coletivos e Difusos | | | | 30.000,00 | 30.000,00 |
| 14 422 146 | CONVERSANDO COM O CAMPO | | | | 30.000,00 | 30.000,00 |
| 14 422 146 2.248 | APOIAR COMISSÕES, FUNDOS E CONSELHOS MUNICIPAIS | | | | 30.000,00 | 30.000,00 |
| 3.3.90.00 | Aplicações Diretas | | | | 30.000,00 | 30.000,00 |
| 20 | Agricultura | | | 450.000,00 | 1.290.000,00 | 1.740.000,00 |
| 20 122 | Administração Geral | | | 50.000,00 | 940.000,00 | 990.000,00 |

Município do Cabo de Santo Agostinho

Praça Praça Ministro André Cavalcante, s/n - Centro - 54.505-320 - Cabo de Santo Agostinho/ PE
CNPJ: 11.294.402/0001-62

245

Usuário: Zeferino Santos Pereira

Chave de Autenticação
1852-4107-619

Página
32 / 42

Anexo 6 da Lei Nº 4.320/64 - Programa de Trabalho

Valores em R\$ - Período: Orçamento/2020

Unidade Orçamentária: 50103 - SUPERINTENDÊNCIA DE DESENVOLVIMENTO RURAL

| Código | Especificação | Não Orçamentária | Operação Especial | Projetos | Atividades | Total |
|--------------------------------------|---|------------------|-------------------|-------------------|---------------------|---------------------|
| 20 122 147 | APOIO ADMINISTRATIVO ÀS AÇÕES DA SUPERINTENDÊNCIA DE DESENVOLVIMENTO RURAL | | | 50.000,00 | 940.000,00 | 990.000,00 |
| 20 122 147 1.143 | GESTÃO ADMINISTRATIVA DA SUPERINTENDÊNCIA DE DESENVOLVIMENTO RURAL | | | 50.000,00 | | 50.000,00 |
| 4.4.90.00 | Aplicações Diretas | | | 50.000,00 | | 50.000,00 |
| 20 122 147 8.164 | GESTÃO ADMINISTRATIVA DA SUPERINTENDÊNCIA DE DESENVOLVIMENTO RURAL | | | | 940.000,00 | 940.000,00 |
| 3.1.90.00 | Aplicações Diretas | | | | 800.000,00 | 800.000,00 |
| 3.1.91.00 | Aplicação Direta Decorrente de Operação entre Órgãos, Fundos e Entidades Integrantes dos Orçamentos Fiscal e da Seguridade Social | | | | 120.000,00 | 120.000,00 |
| 3.3.90.00 | Aplicações Diretas | | | | 20.000,00 | 20.000,00 |
| 20 608 | Promoção da Produção Agropecuária | | | 400.000,00 | 300.000,00 | 700.000,00 |
| 20 608 148 | PRODUÇÃO RURAL NOVO TEMPO PARA O POVO | | | | 100.000,00 | 100.000,00 |
| 20 608 148 2.250 | APOIO ÀS AÇÕES DO PROGRAMA PRODUÇÃO RURAL NOVO TEMPO PARA O POVO | | | | 100.000,00 | 100.000,00 |
| 3.3.90.00 | Aplicações Diretas | | | | 100.000,00 | 100.000,00 |
| 20 608 149 | MELHORIA DA PRODUÇÃO ANIMAL | | | | 50.000,00 | 50.000,00 |
| 20 608 149 2.251 | APOIO ÀS AÇÕES DO PROGRAMA MELHORIA DA PRODUÇÃO ANIMAL | | | | 50.000,00 | 50.000,00 |
| 3.3.90.00 | Aplicações Diretas | | | | 50.000,00 | 50.000,00 |
| 20 608 150 | NOSSO CAMPO | | | 100.000,00 | 150.000,00 | 250.000,00 |
| 20 608 150 1.146 | AQUISIÇÃO DE EQUIPAMENTOS PARA A AGRICULTURA | | | 100.000,00 | | 100.000,00 |
| 4.4.90.00 | Aplicações Diretas | | | 100.000,00 | | 100.000,00 |
| 20 608 150 2.253 | APOIO ÀS AÇÕES DO PROGRAMA NOSSO CAMPO | | | | 150.000,00 | 150.000,00 |
| 3.3.90.00 | Aplicações Diretas | | | | 150.000,00 | 150.000,00 |
| 20 608 151 | INFRAESTRUTURA RURAL | | | 300.000,00 | | 300.000,00 |
| 20 608 151 1.147 | MELHORIA DA INFRAESTRUTURA RURAL | | | 300.000,00 | | 300.000,00 |
| 4.4.90.00 | Aplicações Diretas | | | 300.000,00 | | 300.000,00 |
| 20 609 | Defesa Agropecuária | | | | 50.000,00 | 50.000,00 |
| 20 609 152 | INSPEÇÃO, FISCALIZAÇÃO E DEFESA ANIMAL | | | | 50.000,00 | 50.000,00 |
| 20 609 152 2.252 | REALIZAR CAMPANHAS DE VACINAÇÃO CONTRA FEBRE AFTOSA, RAIVA BOVINA, BRUCELOSE E VERMINOSE | | | | 50.000,00 | 50.000,00 |
| 3.3.90.00 | Aplicações Diretas | | | | 50.000,00 | 50.000,00 |
| Total da Unidade Orçamentária | | | | 450.000,00 | 1.320.000,00 | 1.770.000,00 |

Unidade Orçamentária: 50104 - SUPERINTENDÊNCIA DE ABASTECIMENTO

| Código | Especificação | Não Orçamentária | Operação Especial | Projetos | Atividades | Total |
|-----------------|---|------------------|-------------------|-----------|------------|------------|
| 4 | Administração | | | 20.000,00 | 912.000,00 | 932.000,00 |
| 4 122 | Administração Geral | | | 20.000,00 | 912.000,00 | 932.000,00 |
| 4 122 153 | APOIO ADMINISTRATIVO ÀS AÇÕES DA SUPERINTENDÊNCIA DE ABASTECIMENTO | | | 20.000,00 | 912.000,00 | 932.000,00 |
| 4 122 153 1.148 | MANUTENÇÃO DAS AÇÕES DA SUPERINTENDÊNCIA DE ABASTECIMENTO | | | 20.000,00 | | 20.000,00 |
| 4.4.90.00 | Aplicações Diretas | | | 20.000,00 | | 20.000,00 |
| 4 122 153 8.165 | MANUTENÇÃO DAS AÇÕES DA SUPERINTENDÊNCIA DE ABASTECIMENTO | | | | 912.000,00 | 912.000,00 |
| 3.1.90.00 | Aplicações Diretas | | | | 200.000,00 | 200.000,00 |
| 3.1.91.00 | Aplicação Direta Decorrente de Operação entre Órgãos, Fundos e Entidades Integrantes dos Orçamentos Fiscal e da Seguridade Social | | | | 12.000,00 | 12.000,00 |
| 3.3.90.00 | Aplicações Diretas | | | | 700.000,00 | 700.000,00 |

Município do Cabo de Santo Agostinho

Praça Praça Ministro André Cavalcante, s/n - Centro - 54.505-320 - Cabo de Santo Agostinho/ PE
CNPJ: 11.294.402/0001-62

246

Usuário: Zeferino Santos Pereira

Chave de Autenticação
1852-4107-619

Página
33 / 42

Anexo 6 da Lei Nº 4.320/64 - Programa de Trabalho

Valores em R\$ - Período: Orçamento/2020

Unidade Orçamentária: 50104 - SUPERINTENDÊNCIA DE ABASTECIMENTO

| Código | Especificação | Não Orçamentária | Operação Especial | Projetos | Atividades | Total |
|--------------------------------------|---|------------------|-------------------|-------------------|---------------------|---------------------|
| 20 | Agricultura | | | 50.000,00 | 50.000,00 | 100.000,00 |
| 20 691 | Promoção Comercial | | | 50.000,00 | 50.000,00 | 100.000,00 |
| 20 691 154 | DO CAMPO PARA A CIDADE | | | 50.000,00 | 50.000,00 | 100.000,00 |
| 20 691 154 1.149 | APOIO ÀS AÇÕES DE INVESTIMENTO DO PROGRAMA DO CAMPO PARA A CIDADE | | | 50.000,00 | | 50.000,00 |
| 4.4.90.00 | Aplicações Diretas | | | 50.000,00 | | 50.000,00 |
| 20 691 154 2.254 | APOIO ÀS AÇÕES DO PROGRAMA DO CAMPO PARA A CIDADE | | | | 50.000,00 | 50.000,00 |
| 3.3.90.00 | Aplicações Diretas | | | | 50.000,00 | 50.000,00 |
| 23 | Comércio e Serviços | | | 300.000,00 | 100.000,00 | 400.000,00 |
| 23 691 | Promoção Comercial | | | 300.000,00 | 100.000,00 | 400.000,00 |
| 23 691 155 | NOVO MERCADO | | | 300.000,00 | 100.000,00 | 400.000,00 |
| 23 691 155 1.150 | APOIO ÀS AÇÕES DE INVESTIMENTO DO PROGRAMA NOVO MERCADO | | | 300.000,00 | | 300.000,00 |
| 4.4.90.00 | Aplicações Diretas | | | 300.000,00 | | 300.000,00 |
| 23 691 155 2.255 | APOIO ÀS AÇÕES DO PROGRAMA NOVO MERCADO | | | | 100.000,00 | 100.000,00 |
| 3.3.90.00 | Aplicações Diretas | | | | 100.000,00 | 100.000,00 |
| Total da Unidade Orçamentária | | | | 370.000,00 | 1.062.000,00 | 1.432.000,00 |

Unidade Orçamentária: 50105 - FUNDO MUNICIPAL DE CULTURA

| Código | Especificação | Não Orçamentária | Operação Especial | Projetos | Atividades | Total |
|--------------------------------------|---|------------------|----------------------|-----------------------|-----------------------|-----------------------|
| 13 | Cultura | | | 10.000,00 | 140.000,00 | 150.000,00 |
| 13 122 | Administração Geral | | | 10.000,00 | 140.000,00 | 150.000,00 |
| 13 122 156 | APOIO ADMINISTRATIVO ÀS AÇÕES DO FUNDO MUNICIPAL DE CULTURA | | | 10.000,00 | 140.000,00 | 150.000,00 |
| 13 122 156 1.133 | APOIO ÀS AÇÕES DO FUNDO MUNICIPAL DE CULTURA | | | 10.000,00 | | 10.000,00 |
| 4.4.90.00 | Aplicações Diretas | | | 10.000,00 | | 10.000,00 |
| 13 122 156 8.237 | APOIO ÀS AÇÕES DO FUNDO MUNICIPAL DE CULTURA | | | | 140.000,00 | 140.000,00 |
| 3.1.90.00 | Aplicações Diretas | | | | 100.000,00 | 100.000,00 |
| 3.1.91.00 | Aplicação Direta Decorrente de Operação entre Órgãos, Fundos e Entidades Integrantes dos Orçamentos Fiscal e da Seguridade Social | | | | 10.000,00 | 10.000,00 |
| 3.3.90.00 | Aplicações Diretas | | | | 30.000,00 | 30.000,00 |
| Total da Unidade Orçamentária | | | | 10.000,00 | 140.000,00 | 150.000,00 |
| Total da Unidade Gestora | | | 32.599.000,00 | 107.509.000,00 | 415.143.160,00 | 555.251.160,00 |

Unidade Gestora: 2 - Fundo Municipal de Saúde do Cabo de Santo Agostinho

Unidade Orçamentária: 41100 - FUNDO MUNICIPAL DE SAÚDE

| Código | Especificação | Não Orçamentária | Operação Especial | Projetos | Atividades | Total |
|------------------|--|------------------|-------------------|--------------|----------------|----------------|
| 10 | Saúde | | | 8.410.000,00 | 166.218.840,00 | 174.628.840,00 |
| 10 121 | Planejamento e Orçamento | | | 310.000,00 | 100.000,00 | 410.000,00 |
| 10 121 157 | APRIMORAMENTO DA GESTÃO PARTICIPATIVA, HUMANIZADA E INOVADORA DO SUS | | | 310.000,00 | 100.000,00 | 410.000,00 |
| 10 121 157 1.50 | AQUISIÇÃO DE ITENS QUE FORTALEÇAM O ACOLHIMENTO HUMANIZADO NOS SERVIÇOS DE SAÚDE | | | 60.000,00 | | 60.000,00 |
| 4.4.90.00 | Aplicações Diretas | | | 60.000,00 | | 60.000,00 |
| 10 121 157 1.161 | FORTALECIMENTO DO CONTROLE SOCIAL | | | 250.000,00 | | 250.000,00 |
| 4.4.90.00 | Aplicações Diretas | | | 250.000,00 | | 250.000,00 |
| 10 121 157 2.91 | FORTALECIMENTO DO CONTROLE SOCIAL | | | | 100.000,00 | 100.000,00 |
| 3.3.90.00 | Aplicações Diretas | | | | 100.000,00 | 100.000,00 |

Município do Cabo de Santo Agostinho

Praça Praça Ministro André Cavalcante, s/n - Centro - 54.505-320 - Cabo de Santo Agostinho/ PE
CNPJ: 11.294.402/0001-62

247

Usuário: Zeferino Santos Pereira

Chave de Autenticação
1852-4107-619

Página
34 / 42

Anexo 6 da Lei Nº 4.320/64 - Programa de Trabalho

Valores em R\$ - Período: Orçamento/2020

Unidade Orçamentária: 41100 - FUNDO MUNICIPAL DE SAÚDE

| Código | Especificação | Não Orçamentária | Operação Especial | Projetos | Atividades | Total |
|------------------|---|------------------|-------------------|--------------|---------------|---------------|
| 10 122 | Administração Geral | | | 100.000,00 | 38.853.000,00 | 38.953.000,00 |
| 10 122 157 | APRIMORAMENTO DA GESTÃO PARTICIPATIVA, HUMANIZADA E INOVADORA DO SUS | | | | 2.234.000,00 | 2.234.000,00 |
| 10 122 157 2.257 | GESTÃO DO SUS | | | | 2.234.000,00 | 2.234.000,00 |
| 3.3.90.00 | Aplicações Diretas | | | | 2.234.000,00 | 2.234.000,00 |
| 10 122 158 | APOIO ADMINISTRATIVO ÀS AÇÕES DO SISTEMA MUNICIPAL DE SAÚDE | | | 100.000,00 | 36.619.000,00 | 36.719.000,00 |
| 10 122 158 1.164 | AQUISIÇÃO DE MOBILIÁRIOS E EQUIPAMENTOS QUE FORTALEÇAM O ACOLHIMENTO HUMANIZADO NOS SERVIÇOS DE SAÚDE | | | 100.000,00 | | 100.000,00 |
| 4.4.90.00 | Aplicações Diretas | | | 100.000,00 | | 100.000,00 |
| 10 122 158 8.131 | GESTÃO ADMINISTRATIVA DO SISTEMA MUNICIPAL DE SAÚDE | | | | 36.619.000,00 | 36.619.000,00 |
| 3.1.90.00 | Aplicações Diretas | | | | 22.000.000,00 | 22.000.000,00 |
| 3.1.91.00 | Aplicação Direta Decorrente de Operação entre Órgãos, Fundos e Entidades Integrantes dos Orçamentos Fiscal e da Seguridade Social | | | | 9.119.000,00 | 9.119.000,00 |
| 3.3.90.00 | Aplicações Diretas | | | | 5.500.000,00 | 5.500.000,00 |
| 10 301 | Atenção Básica | | | 2.500.000,00 | 33.210.000,00 | 35.710.000,00 |
| 10 301 159 | FORTALECIMENTO DA POLÍTICA MUNICIPAL DE ATENÇÃO BÁSICA | | | 2.500.000,00 | 33.210.000,00 | 35.710.000,00 |
| 10 301 159 1.168 | REESTRUTURAÇÃO DA REDE DE ATENÇÃO BÁSICA | | | 2.500.000,00 | | 2.500.000,00 |
| 4.4.90.00 | Aplicações Diretas | | | 2.500.000,00 | | 2.500.000,00 |
| 10 301 159 4.150 | FORTALECIMENTO DA POLÍTICA MUNICIPAL DE ATENÇÃO BÁSICA | | | | 33.210.000,00 | 33.210.000,00 |
| 3.1.90.00 | Aplicações Diretas | | | | 19.000.000,00 | 19.000.000,00 |
| 3.3.90.00 | Aplicações Diretas | | | | 14.210.000,00 | 14.210.000,00 |
| 10 302 | Assistência Hospitalar e Ambulatorial | | | 4.690.000,00 | 83.170.840,00 | 87.860.840,00 |
| 10 302 160 | MANUTENÇÃO E REESTRUTURAÇÃO DA REDE DE SAÚDE DE MÉDIA COMPLEXIDADE | | | 3.790.000,00 | 82.651.000,00 | 86.441.000,00 |
| 10 302 160 1.171 | REESTRUTURAÇÃO DA REDE MUNICIPAL DA MÉDIA COMPLEXIDADE | | | 3.790.000,00 | | 3.790.000,00 |
| 4.4.90.00 | Aplicações Diretas | | | 3.790.000,00 | | 3.790.000,00 |
| 10 302 160 4.153 | QUALIFICAÇÃO DA REDE ESPECIALIZADA DE MÉDIA COMPLEXIDADE | | | | 82.651.000,00 | 82.651.000,00 |
| 3.1.90.00 | Aplicações Diretas | | | | 55.500.000,00 | 55.500.000,00 |
| 3.3.90.00 | Aplicações Diretas | | | | 27.151.000,00 | 27.151.000,00 |
| 10 302 161 | APOIO AO CENTRO DE REFERÊNCIA EM SAÚDE DO TRABALHADOR (CEREST) | | | 900.000,00 | 519.840,00 | 1.419.840,00 |
| 10 302 161 1.172 | REESTRUTURAÇÃO DO CEREST | | | 900.000,00 | | 900.000,00 |
| 4.4.90.00 | Aplicações Diretas | | | 900.000,00 | | 900.000,00 |
| 10 302 161 2.264 | APOIO OPERACIONAL ÀS AÇÕES DO CEREST | | | | 519.840,00 | 519.840,00 |
| 3.1.90.00 | Aplicações Diretas | | | | 360.000,00 | 360.000,00 |
| 3.3.90.00 | Aplicações Diretas | | | | 159.840,00 | 159.840,00 |
| 10 303 | Suporte Profilático e Terapêutico | | | | 3.375.000,00 | 3.375.000,00 |
| 10 303 162 | ASSISTÊNCIA FARMACÊUTICA BÁSICA | | | | 3.375.000,00 | 3.375.000,00 |
| 10 303 162 4.306 | AQUISIÇÃO DE MEDICAMENTOS PARA DISTRIBUIÇÃO A POPULAÇÃO ATRAVÉS DA ASSISTÊNCIA FARMACÊUTICA BÁSICA DO MUNICÍPIO | | | | 3.375.000,00 | 3.375.000,00 |
| 3.3.90.00 | Aplicações Diretas | | | | 3.375.000,00 | 3.375.000,00 |
| 10 304 | Vigilância Sanitária | | | 110.000,00 | 1.210.000,00 | 1.320.000,00 |
| 10 304 163 | VIGILÂNCIA SANITÁRIA | | | 110.000,00 | 1.210.000,00 | 1.320.000,00 |
| 10 304 163 1.217 | REESTRUTURAÇÃO DA VIGILÂNCIA SANITÁRIA | | | 110.000,00 | | 110.000,00 |
| 4.4.90.00 | Aplicações Diretas | | | 110.000,00 | | 110.000,00 |
| 10 304 163 4.307 | MANUTENÇÃO DAS AÇÕES DE VIGILÂNCIA SANITÁRIA | | | | 1.210.000,00 | 1.210.000,00 |

Município do Cabo de Santo Agostinho

Praça Praça Ministro André Cavalcante, s/n - Centro - 54.505-320 - Cabo de Santo Agostinho/ PE
CNPJ: 11.294.402/0001-62

248

Usuário: Zeferino Santos Pereira

Chave de Autenticação
1852-4107-619

Página
35 / 42

Anexo 6 da Lei Nº 4.320/64 - Programa de Trabalho

Valores em R\$ - Período: Orçamento/2020

Unidade Orçamentária: 41100 - FUNDO MUNICIPAL DE SAÚDE

| Código | Especificação | Não Orçamentária | Operação Especial | Projetos | Atividades | Total |
|--------------------------------------|--|--------------------|-------------------|---------------------|-----------------------|-----------------------|
| | 3.1.90.00 | Aplicações Diretas | | | 1.120.000,00 | 1.120.000,00 |
| | 3.3.90.00 | Aplicações Diretas | | | 90.000,00 | 90.000,00 |
| 10 305 | Vigilância Epidemiológica | | | 700.000,00 | 6.300.000,00 | 7.000.000,00 |
| 10 305 164 | VIGILÂNCIA EM SAÚDE | | | 700.000,00 | 6.300.000,00 | 7.000.000,00 |
| 10 305 164 1.175 | INTEGRAÇÃO DAS PRÁTICAS DE VIGILÂNCIA EM SAÚDE | | | 700.000,00 | | 700.000,00 |
| | 4.4.90.00 | Aplicações Diretas | | 700.000,00 | | 700.000,00 |
| 10 305 164 4.159 | INTEGRAÇÃO DAS PRÁTICAS DE VIGILÂNCIA EM SAÚDE | | | | 6.300.000,00 | 6.300.000,00 |
| | 3.1.90.00 | Aplicações Diretas | | | 4.700.000,00 | 4.700.000,00 |
| | 3.3.90.00 | Aplicações Diretas | | | 1.600.000,00 | 1.600.000,00 |
| Total da Unidade Orçamentária | | | | 8.410.000,00 | 166.218.840,00 | 174.628.840,00 |
| Total da Unidade Gestora | | | | 8.410.000,00 | 166.218.840,00 | 174.628.840,00 |

Unidade Gestora: 3 - Faculdade de Ciências Humanas do Cabo de Santo Agostinho

Unidade Orçamentária: 31100 - FACULDADE DE CIÊNCIAS HUMANAS E SOCIAIS APLICADAS DO CABO DE SANTO AGOSTINHO

| Código | Especificação | Não Orçamentária | Operação Especial | Projetos | Atividades | Total |
|------------------|---|---|-------------------|------------|--------------|--------------|
| 12 | Educação | | 31.000,00 | 179.000,00 | 4.762.000,00 | 4.972.000,00 |
| 12 364 | Ensino Superior | | 31.000,00 | 179.000,00 | 4.762.000,00 | 4.972.000,00 |
| 12 364 165 | PROMOÇÃO DA QUALIDADE DO ENSINO SUPERIOR | | | 129.000,00 | 3.621.000,00 | 3.750.000,00 |
| 12 364 165 1.117 | PROMOÇÃO DO ENSINO SUPERIOR | | | 9.000,00 | | 9.000,00 |
| | 4.4.90.00 | Aplicações Diretas | | 9.000,00 | | 9.000,00 |
| 12 364 165 3.120 | AMPLIAÇÃO E REFORMA DO ESPAÇO FÍSICO DA FACULDADE | | | 120.000,00 | | 120.000,00 |
| | 4.4.90.00 | Aplicações Diretas | | 120.000,00 | | 120.000,00 |
| 12 364 165 4.195 | PROMOÇÃO DO ENSINO SUPERIOR | | | | 3.621.000,00 | 3.621.000,00 |
| | 3.1.90.00 | Aplicações Diretas | | | 3.100.000,00 | 3.100.000,00 |
| | 3.1.91.00 | Aplicação Direta Decorrente de Operação entre Órgãos, Fundos e Entidades Integrantes dos Orçamentos Fiscal e da Seguridade Social | | | 500.000,00 | 500.000,00 |
| | 3.3.90.00 | Aplicações Diretas | | | 21.000,00 | 21.000,00 |
| 12 364 166 | APOIO ADMINISTRATIVO ÀS AÇÕES DA FACULDADE DE CIÊNCIAS HUMANAS E SOCIAIS APLICADAS DO CABO DE SANTO AGOSTINHO | | 31.000,00 | 50.000,00 | 1.141.000,00 | 1.222.000,00 |
| 12 364 166 0.35 | ENCARGOS COM O PASEP DA FACULDADE | | 31.000,00 | | | 31.000,00 |
| | 3.3.90.00 | Aplicações Diretas | 31.000,00 | | | 31.000,00 |
| 12 364 166 1.115 | APOIO À GESTÃO ADMINISTRATIVA DA FACULDADE | | | 50.000,00 | | 50.000,00 |
| | 4.4.90.00 | Aplicações Diretas | | 50.000,00 | | 50.000,00 |
| 12 364 166 8.155 | APOIO À GESTÃO ADMINISTRATIVA DA FACULDADE | | | | 1.141.000,00 | 1.141.000,00 |
| | 3.1.90.00 | Aplicações Diretas | | | 641.000,00 | 641.000,00 |
| | 3.1.91.00 | Aplicação Direta Decorrente de Operação entre Órgãos, Fundos e Entidades Integrantes dos Orçamentos Fiscal e da Seguridade Social | | | 20.000,00 | 20.000,00 |
| | 3.3.90.00 | Aplicações Diretas | | | 480.000,00 | 480.000,00 |
| 28 | Encargos Especiais | | 86.000,00 | | | 86.000,00 |
| 28 846 | Outros Encargos Especiais | | 86.000,00 | | | 86.000,00 |
| 28 846 166 | APOIO ADMINISTRATIVO ÀS AÇÕES DA FACULDADE DE CIÊNCIAS HUMANAS E SOCIAIS APLICADAS DO CABO DE SANTO AGOSTINHO | | 86.000,00 | | | 86.000,00 |
| 28 846 166 0.36 | ENCARGOS ESPECIAIS | | 86.000,00 | | | 86.000,00 |
| | 3.2.90.00 | Aplicações Diretas | 86.000,00 | | | 86.000,00 |
| | 3.2.91.00 | Aplicação Direta Decorrente de Operação entre Órgãos, Fundos e Entidades Integrantes dos Orçamentos Fiscal e da Seguridade Social | | 4.000,00 | | 4.000,00 |

Município do Cabo de Santo Agostinho

Praça Praça Ministro André Cavalcante, s/n - Centro - 54.505-320 - Cabo de Santo Agostinho/ PE
CNPJ: 11.294.402/0001-62

249

Usuário: Zeferino Santos Pereira

Chave de Autenticação
1852-4107-619

Página
36 / 42

Anexo 6 da Lei Nº 4.320/64 - Programa de Trabalho

Valores em R\$ - Período: Orçamento/2020

Unidade Orçamentária: 31100 - FACULDADE DE CIÊNCIAS HUMANAS E SOCIAIS APLICADAS DO CABO DE SANTO AGOSTINHO

| Código | Especificação | Não Orçamentária | Operação Especial | Projetos | Atividades | Total |
|--------------------------------------|---|------------------|-------------------|-------------------|---------------------|---------------------|
| 4.6.90.00 | Aplicações Diretas | | 31.000,00 | | | 31.000,00 |
| 4.6.91.00 | Aplicação Direta Decorrente de Operação entre Órgãos, Fundos e Entidades Integrantes dos Orçamentos Fiscal e da Seguridade Social | | 20.000,00 | | | 20.000,00 |
| Total da Unidade Orçamentária | | | 117.000,00 | 179.000,00 | 4.762.000,00 | 5.058.000,00 |
| Total da Unidade Gestora | | | 117.000,00 | 179.000,00 | 4.762.000,00 | 5.058.000,00 |

Unidade Gestora: 4-Fundo Municipal de Assistência Social de Cabo de Santo Agostinho

Unidade Orçamentária: 11100-FUNDO MUNICIPAL DE ASSISTÊNCIA SOCIAL- FMAS

| Código | Especificação | Não Orçamentária | Operação Especial | Projetos | Atividades | Total |
|-----------------|---|------------------|-------------------|------------|---------------|---------------|
| 8 | Assistência Social | | | 545.000,00 | 14.101.000,00 | 14.646.000,00 |
| 8 122 | Administração Geral | | | | 100.000,00 | 100.000,00 |
| 8 122 195 | APOIO ADMINISTRATIVO ÀS AÇÕES DO FUNDO MUNICIPAL DE ASSISTÊNCIA SOCIAL | | | | 100.000,00 | 100.000,00 |
| 8 122 195 2.318 | GESTÃO ADMINISTRATIVA DO FUNDO MUNICIPAL DE ASSISTÊNCIA SOCIAL | | | | 100.000,00 | 100.000,00 |
| 3.3.90.00 | Aplicações Diretas | | | | 100.000,00 | 100.000,00 |
| 8 128 | Formação de Recursos Humanos | | | | 20.000,00 | 20.000,00 |
| 8 128 168 | CAPACITA - FMAS | | | | 20.000,00 | 20.000,00 |
| 8 128 168 2.286 | APOIO A AÇÕES DO PROGRAMA CAPACITA - FMAS | | | | 20.000,00 | 20.000,00 |
| 3.3.90.00 | Aplicações Diretas | | | | 20.000,00 | 20.000,00 |
| 8 131 | Comunicação Social | | | 20.000,00 | 110.000,00 | 130.000,00 |
| 8 131 169 | DIALOGANDO POLÍTICAS PÚBLICAS COM A SOCIEDADE | | | 20.000,00 | 110.000,00 | 130.000,00 |
| 8 131 169 1.111 | APOIO AS AÇÕES DE INVESTIMENTOS DO PROGRAMA DIALOGANDO POLÍTICAS PÚBLICAS COM A SOCIEDADE | | | 20.000,00 | | 20.000,00 |
| 4.4.90.00 | Aplicações Diretas | | | 20.000,00 | | 20.000,00 |
| 8 131 169 2.235 | APOIO ÀS AÇÕES DO PROGRAMA DIALOGANDO COM A SOCIEDADE | | | | 110.000,00 | 110.000,00 |
| 3.3.90.00 | Aplicações Diretas | | | | 110.000,00 | 110.000,00 |
| 8 244 | Assistência Comunitária | | | 260.000,00 | 11.058.000,00 | 11.318.000,00 |
| 8 244 170 | ENFRENTAMENTO À POBREZA E GARANTIA DE DIREITOS | | | 40.000,00 | 6.596.000,00 | 6.636.000,00 |
| 8 244 170 1.114 | APOIO AS AÇÕES DE INVESTIMENTO DO PROGRAMA ENFRENTAMENTO À POBREZA E GARANTIA DE DIREITOS | | | 10.000,00 | | 10.000,00 |
| 4.4.90.00 | Aplicações Diretas | | | 10.000,00 | | 10.000,00 |
| 8 244 170 1.116 | APOIO AS AÇÕES DE INVESTIMENTO - BOLSA FAMÍLIA | | | 30.000,00 | | 30.000,00 |
| 4.4.90.00 | Aplicações Diretas | | | 30.000,00 | | 30.000,00 |
| 8 244 170 2.209 | APOIO AS AÇÕES DO PROGRAMA ENFRENTAMENTO À POBREZA E GARANTIA DOS DIREITOS | | | | 5.500.000,00 | 5.500.000,00 |
| 3.3.90.00 | Aplicações Diretas | | | | 5.500.000,00 | 5.500.000,00 |
| 8 244 170 2.210 | MANUTENÇÃO E FORTALECIMENTO DA GESTÃO - BOLSA FAMÍLIA, INCLUSIVE ATRAVÉS DE UNIDADES MÓVEIS | | | | 1.085.000,00 | 1.085.000,00 |
| 3.1.90.00 | Aplicações Diretas | | | | 860.000,00 | 860.000,00 |
| 3.1.91.00 | Aplicação Direta Decorrente de Operação entre Órgãos, Fundos e Entidades Integrantes dos Orçamentos Fiscal e da Seguridade Social | | | | 15.000,00 | 15.000,00 |
| 3.3.90.00 | Aplicações Diretas | | | | 210.000,00 | 210.000,00 |
| 8 244 170 2.211 | MANUTENÇÃO E FORTALECIMENTO DAS AÇÕES DO BPC NA ESCOLA | | | | 11.000,00 | 11.000,00 |
| 3.3.90.00 | Aplicações Diretas | | | | 11.000,00 | 11.000,00 |
| 8 244 171 | FAMÍLIAS FORTES, COMUNIDADE SOLIDÁRIA | | | 220.000,00 | 4.462.000,00 | 4.682.000,00 |
| 8 244 171 1.121 | EXECUÇÃO DE OBRAS DOS CENTROS DE REFERÊNCIA DA ASSISTÊNCIA SOCIAL - CRAS E DO SERVIÇO DE CONVIVÊNCIA E FORTALECIMENTO DE VÍNCULOS - | | | 100.000,00 | | 100.000,00 |

Município do Cabo de Santo Agostinho

Praça Praça Ministro André Cavalcante, s/n - Centro - 54.505-320 - Cabo de Santo Agostinho/ PE
CNPJ: 11.294.402/0001-62

250

Usuário: Zeferino Santos Pereira

Chave de Autenticação
1852-4107-619

Página
37 / 42

Anexo 6 da Lei Nº 4.320/64 - Programa de Trabalho

Valores em R\$ - Período: Orçamento/2020

Unidade Orçamentária: 11100 - FUNDO MUNICIPAL DE ASSISTÊNCIA SOCIAL- FMAS

| Código | Especificação | Não Orçamentária | Operação Especial | Projetos | Atividades | Total |
|-----------------|--|------------------|-------------------|------------|--------------|--------------|
| | SCFV. | | | | | |
| 8 244 171 1.122 | 4.4.90.00 Aplicações Diretas | | | 100.000,00 | | 100.000,00 |
| | AQUISIÇÃO DE VEÍCULOS, MÓVEIS, MAQUINAS, EQUIPAMENTOS DIVERSOS PARA O CRAS E O SERVIÇO DE CONVIVÊNCIA E FORTALECIMENTO DE VÍNCULOS | | | 120.000,00 | | 120.000,00 |
| 8 244 171 2.215 | 4.4.90.00 Aplicações Diretas | | | 120.000,00 | | 120.000,00 |
| | IMPLANTAÇÃO E MANUTENÇÃO DOS CRAS, PAIF E DO SERVIÇO DE CONVIVENCIA E FORTALECIMENTOS DE VÍNCULOS | | | | 3.805.000,00 | 3.805.000,00 |
| | 3.1.90.00 Aplicações Diretas | | | | 800.000,00 | 800.000,00 |
| | 3.1.91.00 Aplicação Direta Decorrente de Operação entre Órgãos, Fundos e Entidades Integrantes dos Orçamentos Fiscal e da Seguridade Social | | | | 5.000,00 | 5.000,00 |
| 8 244 171 2.216 | 3.3.90.00 Aplicações Diretas | | | | 3.000.000,00 | 3.000.000,00 |
| | MANUTENÇÃO DAS ATIVIDADES DO PROGRAMA CRIANÇA FELIZ/PRIMEIRA INFANCIA | | | | 647.000,00 | 647.000,00 |
| | 3.1.90.00 Aplicações Diretas | | | | 235.000,00 | 235.000,00 |
| | 3.1.91.00 Aplicação Direta Decorrente de Operação entre Órgãos, Fundos e Entidades Integrantes dos Orçamentos Fiscal e da Seguridade Social | | | | 2.000,00 | 2.000,00 |
| 8 244 171 2.217 | 3.3.90.00 Aplicações Diretas | | | | 410.000,00 | 410.000,00 |
| | IMPLANTAÇÃO, MANUTENÇÃO E FORTALECIMENTO DA PROMOÇÃO DE POLÍTICAS PÚBLICAS PARA PESSOA COM DEFICIÊNCIA E PARA PESSOA IDOSA, INCLUSIVE CENTROS DE CONVIVÊNCIA | | | | 10.000,00 | 10.000,00 |
| | 3.3.90.00 Aplicações Diretas | | | | 10.000,00 | 10.000,00 |
| 8 306 | Alimentação e Nutrição | | | 40.000,00 | 1.580.000,00 | 1.620.000,00 |
| 8 306 172 | É HORA DE COMER | | | 40.000,00 | 1.580.000,00 | 1.620.000,00 |
| 8 306 172 1.113 | APOIO AS AÇÕES DE INVESTIMENTO DO PROGRAMA É HORA DE COMER | | | 40.000,00 | | 40.000,00 |
| | 4.4.90.00 Aplicações Diretas | | | 40.000,00 | | 40.000,00 |
| 8 306 172 2.208 | APOIO AS AÇÕES DO PROGRAMA HORA DE COMER | | | | 100.000,00 | 100.000,00 |
| | 3.3.90.00 Aplicações Diretas | | | | 100.000,00 | 100.000,00 |
| 8 306 172 2.326 | MANUTENÇÃO DA UNIDADE PRODUTORA "SOPA EXPRESSA". | | | | 1.385.000,00 | 1.385.000,00 |
| | 3.3.90.00 Aplicações Diretas | | | | 1.385.000,00 | 1.385.000,00 |
| 8 306 172 2.327 | IMPLANTAÇÃO E MANUTENÇÃO DO PROGRAMA MUNICIPAL DE FORTALECIMENTO DA AGRICULTURA FAMILIAR E EMPREENDEDORISMO RURAL (PROAFI/RURAL) | | | | 95.000,00 | 95.000,00 |
| | 3.3.90.00 Aplicações Diretas | | | | 95.000,00 | 95.000,00 |
| 8 421 | Custódia e Reintegração Social | | | 10.000,00 | 20.000,00 | 30.000,00 |
| 8 421 173 | REDE ACOLHEDORA | | | 10.000,00 | 20.000,00 | 30.000,00 |
| 8 421 173 1.129 | APOIO ÀS AÇÕES DE INVESTIMENTOS DO PROGRAMA REDE ACOLHEDORA | | | 10.000,00 | | 10.000,00 |
| | 4.4.90.00 Aplicações Diretas | | | 10.000,00 | | 10.000,00 |
| 8 421 173 2.225 | APOIO AS AÇÕES DO PROGRAMA REDE ACOLHEDORA | | | | 20.000,00 | 20.000,00 |
| | 3.3.90.00 Aplicações Diretas | | | | 20.000,00 | 20.000,00 |
| 8 422 | Direitos Individuais, Coletivos e Difusos | | | 215.000,00 | 1.213.000,00 | 1.428.000,00 |
| 8 422 174 | GARANTIA DE DIREITOS COM INCLUSÃO – GADI | | | 185.000,00 | 28.000,00 | 213.000,00 |
| 8 422 174 1.127 | APOIO AS AÇÕES DE INVESTIMENTO DO PROGRAMA GARANTIA DE DIREITOS COM INCLUSÃO - GADI | | | 185.000,00 | | 185.000,00 |
| | 4.4.90.00 Aplicações Diretas | | | 185.000,00 | | 185.000,00 |
| 8 422 174 2.220 | APOIO AS AÇÕES DO PROGRAMA GARANTIA DE DIREITOS COM INCLUSÃO - GADI | | | | 28.000,00 | 28.000,00 |

Município do Cabo de Santo Agostinho

Praça Praça Ministro André Cavalcante, s/n - Centro - 54.505-320 - Cabo de Santo Agostinho/ PE
CNPJ: 11.294.402/0001-62

251

Usuário: Zeferino Santos Pereira

Chave de Autenticação
1852-4107-619

Página
38 / 42

Anexo 6 da Lei Nº 4.320/64 - Programa de Trabalho

Valores em R\$ - Período: Orçamento/2020

Unidade Orçamentária: 1.1100 - FUNDO MUNICIPAL DE ASSISTÊNCIA SOCIAL - FMAS

| Código | Especificação | Não Orçamentária | Operação Especial | Projetos | Atividades | Total |
|--------------------------------------|---|------------------|-------------------|-------------------|----------------------|----------------------|
| 3.3.90.00 | Aplicações Diretas | | | | 28.000,00 | 28.000,00 |
| 8 422 175 | RECUPERANDO VIDAS E PROMOVENDO A CIDADANIA | | | 30.000,00 | 1.185.000,00 | 1.215.000,00 |
| 8 422 175 1.128 | APOIO AS AÇÕES DE INVESTIMENTOS DO PROGRAMA RECUPERANDO VIDAS E PROMOVENDO À CIDADANIA | | | 30.000,00 | | 30.000,00 |
| 4.4.90.00 | Aplicações Diretas | | | 30.000,00 | | 30.000,00 |
| 8 422 175 2.222 | APOIO AS AÇÕES DO CENTRO ESPECIALIZADO DA ASSISTÊNCIA SOCIAL - CREAS | | | | 865.000,00 | 865.000,00 |
| 3.1.90.00 | Aplicações Diretas | | | | 654.000,00 | 654.000,00 |
| 3.1.91.00 | Aplicação Direta Decorrente de Operação entre Órgãos, Fundos e Entidades Integrantes dos Orçamentos Fiscal e da Seguridade Social | | | | 1.000,00 | 1.000,00 |
| 3.3.50.00 | Transferências a Instituições Privadas sem Fins Lucrativos | | | | 150.000,00 | 150.000,00 |
| 3.3.90.00 | Aplicações Diretas | | | | 60.000,00 | 60.000,00 |
| 8 422 175 2.223 | APOIO AS AÇÕES ESTRATÉGICAS DO PROGRAMA DE ERRADICAÇÃO DO TRABALHO INFANTIL - AEPETI | | | | 300.000,00 | 300.000,00 |
| 3.1.90.00 | Aplicações Diretas | | | | 260.000,00 | 260.000,00 |
| 3.3.90.00 | Aplicações Diretas | | | | 40.000,00 | 40.000,00 |
| 8 422 175 2.224 | APOIO AS AÇÕES DO PROGRAMA RECUPERANDO VIDAS E PROMOVENDO À CIDADANIA | | | | 20.000,00 | 20.000,00 |
| 3.3.90.00 | Aplicações Diretas | | | | 20.000,00 | 20.000,00 |
| Total da Unidade Orçamentária | | | | 545.000,00 | 14.101.000,00 | 14.646.000,00 |
| Total da Unidade Gestora | | | | 545.000,00 | 14.101.000,00 | 14.646.000,00 |

Unidade Gestora: 5-Fundo Municipal de Desenvolvimento Social de Cabo de Santo Agostinho

Unidade Orçamentária: 1.2100 - FUNDO MUNICIPAL DE DESENVOLVIMENTO SOCIAL - FMDS

| Código | Especificação | Não Orçamentária | Operação Especial | Projetos | Atividades | Total |
|--------------------------------------|---|------------------|-------------------|-------------------|-------------------|-------------------|
| 8 | Assistência Social | | | 162.000,00 | 510.000,00 | 672.000,00 |
| 8 244 | Assistência Comunitária | | | 162.000,00 | 510.000,00 | 672.000,00 |
| 8 244 176 | TRABALHANDO PELO DESENVOLVIMENTO | | | 162.000,00 | 510.000,00 | 672.000,00 |
| 8 244 176 1.177 | APOIO ÀS AÇÕES DE INVESTIMENTO DO PROGRAMA TRABALHANDO PELO DESENVOLVIMENTO | | | 162.000,00 | | 162.000,00 |
| 4.4.90.00 | Aplicações Diretas | | | 162.000,00 | | 162.000,00 |
| 8 244 176 2.269 | APOIO AS AÇÕES DO PROGRAMA TRABALHANDO PELO DESENVOLVIMENTO | | | | 510.000,00 | 510.000,00 |
| 3.3.50.00 | Transferências a Instituições Privadas sem Fins Lucrativos | | | | 150.000,00 | 150.000,00 |
| 3.3.90.00 | Aplicações Diretas | | | | 360.000,00 | 360.000,00 |
| Total da Unidade Orçamentária | | | | 162.000,00 | 510.000,00 | 672.000,00 |
| Total da Unidade Gestora | | | | 162.000,00 | 510.000,00 | 672.000,00 |

Unidade Gestora: 6-FMDDCA - F. M. dos Direitos da Criança e Adolescente de Cabo de Santo Agostinho

Unidade Orçamentária: 1.3100 - FUNDO MUNICIPAL DE DEFESA DOS DIREITOS DA CRIANÇA E DO ADOLESCENTE - FMDDCA

| Código | Especificação | Não Orçamentária | Operação Especial | Projetos | Atividades | Total |
|-----------------|--|------------------|-------------------|-----------|--------------|--------------|
| 8 | Assistência Social | | | 40.000,00 | 1.030.000,00 | 1.070.000,00 |
| 8 131 | Comunicação Social | | | 30.000,00 | 330.000,00 | 360.000,00 |
| 8 131 177 | DIALOGANDO POLÍTICAS PÚBLICAS COM A SOCIEDADE | | | 30.000,00 | 330.000,00 | 360.000,00 |
| 8 131 177 1.163 | APOIO ÀS AÇÕES DE INVESTIMENTO DO PROGRAMA DIALOGANDO POLÍTICAS PÚBLICAS COM A SOCIEDADE | | | 30.000,00 | | 30.000,00 |
| 4.4.90.00 | Aplicações Diretas | | | 30.000,00 | | 30.000,00 |
| 8 131 177 2.259 | APOIO ÀS AÇÕES DO PROGRAMA DIALOGANDO POLÍTICAS PÚBLICAS COM A | | | | 330.000,00 | 330.000,00 |

Município do Cabo de Santo Agostinho

Praça Praça Ministro André Cavalcante, s/n - Centro - 54.505-320 - Cabo de Santo Agostinho/ PE
CNPJ: 11.294.402/0001-62

252

Usuário: Zeferino Santos Pereira

Chave de Autenticação
1852-4107-619

Página
39 / 42

Anexo 6 da Lei Nº 4.320/64 - Programa de Trabalho

Valores em R\$ - Período: Orçamento/2020

Unidade Orçamentária: 13100 - FUNDO MUNICIPAL DE DEFESA DOS DIREITOS DA CRIANÇA E DO ADOLESCENTE - FMDDCA

| Código | Especificação | Não Orçamentária | Operação Especial | Projetos | Atividades | Total |
|--------------------------------------|--|--|-------------------|------------------|---------------------|---------------------|
| | SOCIEDADE | | | | | |
| | 3.3.30.00 | Transferências a Estados e ao Distrito Federal | | | 10.000,00 | 10.000,00 |
| | 3.3.90.00 | Aplicações Diretas | | | 320.000,00 | 320.000,00 |
| 8 243 | Assistência à Criança e ao Adolescente | | | 10.000,00 | 700.000,00 | 710.000,00 |
| 8 243 178 | CIDADÃO DO FUTURO | | | 10.000,00 | 700.000,00 | 710.000,00 |
| 8 243 178 1.170 | APOIO AS AÇÕES DE INVESTIMENTO DO PROGRAMA CIDADÃO DO FUTURO | | | 10.000,00 | | 10.000,00 |
| | 4.4.90.00 | Aplicações Diretas | | 10.000,00 | | 10.000,00 |
| 8 243 178 2.262 | APOIO AS AÇÕES DO PROGRAMA CIDADÃO DO FUTURO | | | | 700.000,00 | 700.000,00 |
| | 3.3.50.00 | Transferências a Instituições Privadas sem Fins Lucrativos | | | 200.000,00 | 200.000,00 |
| | 3.3.90.00 | Aplicações Diretas | | | 500.000,00 | 500.000,00 |
| Total da Unidade Orçamentária | | | | 40.000,00 | 1.030.000,00 | 1.070.000,00 |
| Total da Unidade Gestora | | | | 40.000,00 | 1.030.000,00 | 1.070.000,00 |

Unidade Gestora: 7 - CABOPREV - FUNDO PREVIDENCIÁRIO

Unidade Orçamentária: 60100 - INSTITUTO DE PREVIDÊNCIA SOCIAL DOS SERVIDORES DO MUNICÍPIO DO CABO DE SANTO AGOSTINHO - CABOPREV

| Código | Especificação | Não Orçamentária | Operação Especial | Projetos | Atividades | Total |
|-------------------|--|---|-------------------|--------------|---------------|---------------|
| 4 | Administração | | | 2.300.000,00 | 2.955.000,00 | 5.255.000,00 |
| 4 121 | Planejamento e Orçamento | | | | 325.000,00 | 325.000,00 |
| 4 121 10027 | PROGRAMA PREVIDÊNCIA DOS SERVIDORES MUNICIPAIS | | | | 325.000,00 | 325.000,00 |
| 4 121 10027 2.339 | REALIZAÇÃO DE CONFERÊNCIAS, FÓRUNS, CONGRESSOS, CAPACITAÇÕES E OUTROS | | | | 200.000,00 | 200.000,00 |
| | 3.3.90.00 | Aplicações Diretas | | | 200.000,00 | 200.000,00 |
| 4 121 10027 2.340 | CAPACITAÇÃO, TREINAMENTO E QUALIFICAÇÃO DOS SERVIDORES PÚBLICOS MUNICIPAIS DO RPPS, INCLUSIVE CONSELHEIROS MUNICIPAIS | | | | 125.000,00 | 125.000,00 |
| | 3.3.90.00 | Aplicações Diretas | | | 125.000,00 | 125.000,00 |
| 4 122 | Administração Geral | | | 2.300.000,00 | 2.630.000,00 | 4.930.000,00 |
| 4 122 10028 | PROGRAMA DE PÓS APOSENTADORIA - PPA | | | | 80.000,00 | 80.000,00 |
| 4 122 10028 2.341 | MANUTENÇÃO DAS ATIVIDADES VINCULADAS AO PROGRAMA DE PÓS APOSENTADORIA - PPA | | | | 80.000,00 | 80.000,00 |
| | 3.3.90.00 | Aplicações Diretas | | | 50.000,00 | 50.000,00 |
| | 4.4.90.00 | Aplicações Diretas | | | 30.000,00 | 30.000,00 |
| 4 122 10029 | PROGRAMA DE APOIO ADMINISTRATIVO AS AÇÕES DO CABOPREV | | | 2.300.000,00 | 2.550.000,00 | 4.850.000,00 |
| 4 122 10029 1.221 | CONSTRUÇÃO, REFORMA E/OU AMPLIAÇÃO DA SEDE DO CABOPREV, ASSIM COMO AQUISIÇÃO DE MÓVEIS, MÁQUINAS, VEÍCULOS E EQUIPAMENTOS DIVERSOS | | | 2.300.000,00 | | 2.300.000,00 |
| | 4.4.90.00 | Aplicações Diretas | | 2.300.000,00 | | 2.300.000,00 |
| 4 122 10029 2.342 | (GESTÃO ADMINISTRATIVA) - MANUTENÇÃO DAS AÇÕES VINCULADAS A GESTÃO ADMINISTRATIVA DO CABOPREV | | | | 2.550.000,00 | 2.550.000,00 |
| | 3.1.90.00 | Aplicações Diretas | | | 1.000.000,00 | 1.000.000,00 |
| | 3.1.91.00 | Aplicação Direta Decorrente de Operação entre Órgãos, Fundos e Entidades Integrantes dos Orçamentos Fiscal e da Seguridade Social | | | 50.000,00 | 50.000,00 |
| | 3.3.90.00 | Aplicações Diretas | | | 1.500.000,00 | 1.500.000,00 |
| 9 | Previdência Social | | | | 53.664.000,00 | 53.664.000,00 |
| 9 272 | Previdência do Regime Estatutário | | | | 2.000.000,00 | 2.000.000,00 |
| 9 272 10031 | PROGRAMA DE PAGAMENTO DE APOSENTADORIAS, PENSÕES E BENEFÍCIOS PREVIDENCIÁRIOS - CABOPREV | | | | 2.000.000,00 | 2.000.000,00 |

Município do Cabo de Santo Agostinho

Praça Praça Ministro André Cavalcante, s/n - Centro - 54.505-320 - Cabo de Santo Agostinho/ PE
CNPJ: 11.294.402/0001-62

253

Usuário: Zeferino Santos Pereira

Chave de Autenticação
1852-4107-619

Página
40 / 42

Anexo 6 da Lei Nº 4.320/64 - Programa de Trabalho

Valores em R\$ - Período: Orçamento/2020

Unidade Orçamentária: 60100 - INSTITUTO DE PREVIDÊNCIA SOCIAL DOS SERVIDORES DO MUNICÍPIO DO CABO DE SANTO AGOSTINHO - CABOPREV

| Código | Especificação | Não Orçamentária | Operação Especial | Projetos | Atividades | Total |
|--------------------------------------|---|------------------|-------------------|---------------------|----------------------|----------------------|
| 9 272 10031 2.149 | ENCARGOS COM INATIVOS E PENSIONISTAS - PODER EXECUTIVO | | | | 1.800.000,00 | 1.800.000,00 |
| | 3.1.90.00 Aplicações Diretas | | | | 1.800.000,00 | 1.800.000,00 |
| 9 272 10031 2.156 | ENCARGOS COM INATIVOS E PENSIONISTAS - PODER LEGISLATIVO | | | | 50.000,00 | 50.000,00 |
| | 3.1.90.00 Aplicações Diretas | | | | 50.000,00 | 50.000,00 |
| 9 272 10031 2.157 | CONCESSÃO DE BENEFÍCIOS AOS SERVIDORES - PODER EXECUTIVO | | | | 100.000,00 | 100.000,00 |
| | 3.1.90.00 Aplicações Diretas | | | | 100.000,00 | 100.000,00 |
| 9 272 10031 2.158 | CONCESSÃO DE BENEFÍCIOS AOS SERVIDORES - PODER LEGISLATIVO | | | | 50.000,00 | 50.000,00 |
| | 3.1.90.00 Aplicações Diretas | | | | 50.000,00 | 50.000,00 |
| 9 999 | Reserva de Contingência | | | | 51.664.000,00 | 51.664.000,00 |
| 9 999 909 | RESERVA DO REGIME PRÓPRIO DE PREVIDÊNCIA DO SERVIDOR - CABOPREV | | | | 51.664.000,00 | 51.664.000,00 |
| 9 999 909 2.161 | RESERVA DE CONTIGÊNCIA - CABOPREV | | | | 51.664.000,00 | 51.664.000,00 |
| | 9.9.99.00 A Definir | | | | 51.664.000,00 | 51.664.000,00 |
| Total da Unidade Orçamentária | | | | 2.300.000,00 | 56.619.000,00 | 58.919.000,00 |
| Total da Unidade Gestora | | | | 2.300.000,00 | 56.619.000,00 | 58.919.000,00 |

Unidade Gestora: 8 - CABOPREV - FUNDO FINANCEIRO

Unidade Orçamentária: 70100 - INSTITUTO DE PREVIDÊNCIA SOCIAL DOS SERVIDORES DO MUNICÍPIO DO CABO DE SANTO AGOSTINHO - CABOPREV

| Código | Especificação | Não Orçamentária | Operação Especial | Projetos | Atividades | Total |
|-------------------|---|------------------|-------------------|------------|--------------|--------------|
| 4 | Administração | | | 230.000,00 | 3.885.000,00 | 4.115.000,00 |
| 4 121 | Planejamento e Orçamento | | | | 325.000,00 | 325.000,00 |
| 4 121 10027 | PROGRAMA PREVIDÊNCIA DOS SERVIDORES MUNICIPAIS | | | | 325.000,00 | 325.000,00 |
| 4 121 10027 2.328 | REALIZAÇÃO DE CONFERÊNCIAS, FÓRUNS, CONGRESSOS, CAPACITAÇÕES E OUTROS | | | | 200.000,00 | 200.000,00 |
| | 3.3.90.00 Aplicações Diretas | | | | 200.000,00 | 200.000,00 |
| 4 121 10027 2.329 | CAPACITAÇÃO, TREINAMENTO E QUALIFICAÇÃO DOS SERVIDORES PÚBLICOS MUNICIPAIS DO RPPS, INCLUSIVE CONSELHEIROS MUNICIPAIS | | | | 125.000,00 | 125.000,00 |
| | 3.3.90.00 Aplicações Diretas | | | | 125.000,00 | 125.000,00 |
| 4 122 | Administração Geral | | | 230.000,00 | 3.500.000,00 | 3.730.000,00 |
| 4 122 10028 | PROGRAMA DE PÓS APOSENTADORIA - PPA | | | | 70.000,00 | 70.000,00 |
| 4 122 10028 2.330 | MANUTENÇÃO DAS ATIVIDADES VINCULADAS AO PROGRAMA DE PÓS APOSENTADORIA - PPA | | | | 70.000,00 | 70.000,00 |
| | 3.3.90.00 Aplicações Diretas | | | | 30.000,00 | 30.000,00 |
| | 4.4.90.00 Aplicações Diretas | | | | 40.000,00 | 40.000,00 |
| 4 122 10029 | PROGRAMA DE APOIO ADMINISTRATIVO AS AÇÕES DO CABOPREV | | | 230.000,00 | 3.430.000,00 | 3.660.000,00 |
| 4 122 10029 1.220 | CONSTRUÇÃO, REFORMA E/OU AMPLIAÇÃO DA SEDE DO CABOPREV, ASSIM COMO AQUISIÇÃO DE MÓVEIS, MÁQUINAS, VEÍCULOS E EQUIPAMENTOS DIVERSOS | | | 230.000,00 | | 230.000,00 |
| | 4.4.90.00 Aplicações Diretas | | | 230.000,00 | | 230.000,00 |
| 4 122 10029 2.331 | (GESTÃO ADMINISTRATIVA) - MANUTENÇÃO DAS AÇÕES VINCULADAS A GESTÃO ADMINISTRATIVA DO CABOPREV | | | | 3.430.000,00 | 3.430.000,00 |
| | 3.1.90.00 Aplicações Diretas | | | | 2.010.000,00 | 2.010.000,00 |
| | 3.1.91.00 Aplicação Direta Decorrente de Operação entre Órgãos, Fundos e Entidades Integrantes dos Orçamentos Fiscal e da Seguridade Social | | | | 50.000,00 | 50.000,00 |
| | 3.3.90.00 Aplicações Diretas | | | | 1.360.000,00 | 1.360.000,00 |
| | 4.6.90.00 Aplicações Diretas | | | | 10.000,00 | 10.000,00 |
| 4 124 | Controle Interno | | | | 60.000,00 | 60.000,00 |

Município do Cabo de Santo Agostinho

Praça Praça Ministro André Cavalcante, s/n - Centro - 54.505-320 - Cabo de Santo Agostinho/ PE
CNPJ: 11.294.402/0001-62

254

Usuário: Zeferino Santos Pereira

Chave de Autenticação
1852-4107-619

Página
41 / 42

Anexo 6 da Lei Nº 4.320/64 - Programa de Trabalho

Valores em R\$ - Período: Orçamento/2020

Unidade Orçamentária: 70100 - INSTITUTO DE PREVIDÊNCIA SOCIAL DOS SERVIDORES DO MUNICÍPIO DO CABO DE SANTO AGOSTINHO - CABOPREV

| Código | Especificação | Não Orçamentária | Operação Especial | Projetos | Atividades | Total |
|--------------------------------------|--|------------------|-------------------|-------------------|----------------------|----------------------|
| 4 124 10030 | GESTÃO DO CONTROLE INTERNO E TRANSPARÊNCIA DO CABOPREV | | | | 60.000,00 | 60.000,00 |
| 4 124 10030 2.332 | MANUTENÇÃO DAS AÇÕES VINCULADAS AO CONTROLE INTERNO DO CABOPREV | | | | 30.000,00 | 30.000,00 |
| 3.3.90.00 | Aplicações Diretas | | | | 30.000,00 | 30.000,00 |
| 4 124 10030 2.333 | MANUTENÇÃO DAS AÇÕES VINCULADAS A OUVIDORIA DO CABOPREV | | | | 30.000,00 | 30.000,00 |
| 3.3.90.00 | Aplicações Diretas | | | | 30.000,00 | 30.000,00 |
| 9 | Previdência Social | | | | 90.040.000,00 | 90.040.000,00 |
| 9 272 | Previdência do Regime Estatutário | | | | 90.040.000,00 | 90.040.000,00 |
| 9 272 10031 | PROGRAMA DE PAGAMENTO DE APOSENTADORIAS, PENSÕES E BENEFÍCIOS PREVIDENCIÁRIOS - CABOPREV | | | | 90.040.000,00 | 90.040.000,00 |
| 9 272 10031 2.334 | CONCESSÃO DE BENEFÍCIOS - LICENÇA PRÊMIO | | | | 9.000.000,00 | 9.000.000,00 |
| 3.1.90.00 | Aplicações Diretas | | | | 9.000.000,00 | 9.000.000,00 |
| 9 272 10031 2.335 | ENCARGOS COM APOSENTADOS E PENSIONISTAS - PODER EXECUTIVO | | | | 80.620.000,00 | 80.620.000,00 |
| 3.1.90.00 | Aplicações Diretas | | | | 80.620.000,00 | 80.620.000,00 |
| 9 272 10031 2.336 | ENCARGOS COM APOSENTADOS E PENSIONISTAS - PODER LEGISLATIVO | | | | 400.000,00 | 400.000,00 |
| 3.1.90.00 | Aplicações Diretas | | | | 400.000,00 | 400.000,00 |
| 9 272 10031 2.337 | CONCESSÃO DE BENEFÍCIOS AOS SERVIDORES - PODER EXECUTIVO | | | | 10.000,00 | 10.000,00 |
| 3.1.90.00 | Aplicações Diretas | | | | 10.000,00 | 10.000,00 |
| 9 272 10031 2.338 | CONCESSÃO DE BENEFÍCIOS AOS SERVIDORES - PODER LEGISLATIVO | | | | 10.000,00 | 10.000,00 |
| 3.1.90.00 | Aplicações Diretas | | | | 10.000,00 | 10.000,00 |
| Total da Unidade Orçamentária | | | | 230.000,00 | 93.925.000,00 | 94.155.000,00 |
| Total da Unidade Gestora | | | | 230.000,00 | 93.925.000,00 | 94.155.000,00 |

Unidade Gestora: 9 - Câmara Municipal do Cabo de Santo Agostinho

Unidade Orçamentária: 90100 - CÂMARA MUNICIPAL DO CABO DE SANTO AGOSTINHO

| Código | Especificação | Não Orçamentária | Operação Especial | Projetos | Atividades | Total |
|---------------|---|------------------|-------------------|--------------|---------------|---------------|
| 1 | Legislativa | | | 1.700.000,00 | 37.300.000,00 | 39.000.000,00 |
| 1 31 | Ação Legislativa | | | | 3.150.000,00 | 3.150.000,00 |
| 1 31 187 | APOIO ADMINISTRATIVO ÀS AÇÕES DA CÂMARA DE VEREADORES | | | | 3.150.000,00 | 3.150.000,00 |
| 1 31 187 2.1 | MANUTENÇÃO DAS ATIVIDADES LEGISLATIVAS | | | | 3.150.000,00 | 3.150.000,00 |
| 3.1.90.00 | Aplicações Diretas | | | | 3.000.000,00 | 3.000.000,00 |
| 3.3.90.00 | Aplicações Diretas | | | | 150.000,00 | 150.000,00 |
| 1 122 | Administração Geral | | | 1.700.000,00 | 33.250.000,00 | 34.950.000,00 |
| 1 122 187 | APOIO ADMINISTRATIVO ÀS AÇÕES DA CÂMARA DE VEREADORES | | | 1.700.000,00 | 33.250.000,00 | 34.950.000,00 |
| 1 122 187 1.1 | CONSTRUÇÃO, AMPLIAÇÃO E REFORMA DAS INSTALAÇÕES DA CÂMARA MUNICIPAL | | | 1.700.000,00 | | 1.700.000,00 |
| 3.3.90.00 | Aplicações Diretas | | | 200.000,00 | | 200.000,00 |
| 4.4.90.00 | Aplicações Diretas | | | 1.500.000,00 | | 1.500.000,00 |
| 1 122 187 8.1 | GESTÃO ADMINISTRATIVA DA CÂMARA MUNICIPAL | | | | 33.250.000,00 | 33.250.000,00 |
| 3.1.90.00 | Aplicações Diretas | | | | 28.500.000,00 | 28.500.000,00 |
| 3.1.91.00 | Aplicação Direta Decorrente de Operação entre Órgãos, Fundos e Entidades Integrantes dos Orçamentos Fiscal e da Seguridade Social | | | | 500.000,00 | 500.000,00 |
| 3.2.90.00 | Aplicações Diretas | | | | 50.000,00 | 50.000,00 |
| 3.3.90.00 | Aplicações Diretas | | | | 3.000.000,00 | 3.000.000,00 |
| 4.4.90.00 | Aplicações Diretas | | | | 1.200.000,00 | 1.200.000,00 |

Município do Cabo de Santo Agostinho

Praça Praça Ministro André Cavalcante, s/n - Centro - 54.505-320 - Cabo de Santo Agostinho/ PE
CNPJ: 11.294.402/0001-62

255

Usuário: Zeferino Santos Pereira

Chave de Autenticação
1852-4107-619

Página
42 / 42

Anexo 6 da Lei Nº 4.320/64 - Programa de Trabalho

Valores em R\$ - Período: Orçamento/2020

Unidade Orçamentária: 90100 - CÂMARA MUNICIPAL DO CABO DE SANTO AGOSTINHO

| Código | Especificação | Não Orçamentária | Operação Especial | Projetos | Atividades | Total |
|--------------------------------------|---|------------------|----------------------|-----------------------|-----------------------|-----------------------|
| 1 128 | Formação de Recursos Humanos | | | | 400.000,00 | 400.000,00 |
| 1 128 187 | APOIO ADMINISTRATIVO ÀS AÇÕES DA CÂMARA DE VEREADORES | | | | 400.000,00 | 400.000,00 |
| 1 128 187 2.2 | CAPACITAÇÃO E QUALIFICAÇÃO DE PESSOAL DO PODER LEGISLATIVO | | | | 400.000,00 | 400.000,00 |
| | 3.3.90.00 Aplicações Diretas | | | | 400.000,00 | 400.000,00 |
| 1 131 | Comunicação Social | | | | 50.000,00 | 50.000,00 |
| 1 131 187 | APOIO ADMINISTRATIVO ÀS AÇÕES DA CÂMARA DE VEREADORES | | | | 50.000,00 | 50.000,00 |
| 1 131 187 2.3 | DIVULGAÇÃO DAS AÇÕES PARLAMENTARES | | | | 50.000,00 | 50.000,00 |
| | 3.3.90.00 Aplicações Diretas | | | | 50.000,00 | 50.000,00 |
| 1 331 | Proteção e Benefícios ao Trabalhador | | | | 450.000,00 | 450.000,00 |
| 1 331 187 | APOIO ADMINISTRATIVO ÀS AÇÕES DA CÂMARA DE VEREADORES | | | | 450.000,00 | 450.000,00 |
| 1 331 187 2.288 | ENCARGOS COM VALES-TRANSPORTES E ALIMENTAÇÃO DOS SERVIDORES | | | | 450.000,00 | 450.000,00 |
| | 3.3.90.00 Aplicações Diretas | | | | 450.000,00 | 450.000,00 |
| 9 | Previdência Social | | 300.000,00 | | | 300.000,00 |
| 9 272 | Previdência do Regime Estatutário | | 300.000,00 | | | 300.000,00 |
| 9 272 187 | APOIO ADMINISTRATIVO ÀS AÇÕES DA CÂMARA DE VEREADORES | | 300.000,00 | | | 300.000,00 |
| 9 272 187 0.2 | ENCARGOS COM INATIVOS E PENSIONISTAS DA CÂMARA MUNICIPAL | | 300.000,00 | | | 300.000,00 |
| | 3.1.90.00 Aplicações Diretas | | 300.000,00 | | | 300.000,00 |
| 28 | Encargos Especiais | | 2.100.000,00 | | | 2.100.000,00 |
| 28 846 | Outros Encargos Especiais | | 2.100.000,00 | | | 2.100.000,00 |
| 28 846 189 | ENCARGOS ESPECIAIS DA CÂMARA DE VEREADORES | | 2.100.000,00 | | | 2.100.000,00 |
| 28 846 189 0.3 | AMORTIZAÇÃO DE DÍVIDA PÚBLICA | | 2.100.000,00 | | | 2.100.000,00 |
| | 4.6.90.00 Aplicações Diretas | | 2.100.000,00 | | | 2.100.000,00 |
| Total da Unidade Orçamentária | | | 2.400.000,00 | 1.700.000,00 | 37.300.000,00 | 41.400.000,00 |
| Total da Unidade Gestora | | | 2.400.000,00 | 1.700.000,00 | 37.300.000,00 | 41.400.000,00 |
| TOTAL GERAL | | | 35.116.000,00 | 121.075.000,00 | 789.609.000,00 | 945.800.000,00 |

Entidades Consolidadas: Prefeitura Municipal do Cabo de Santo Agostinho, Fundo Municipal de Saúde do Cabo de Santo Agostinho, Faculdade de Ciências Humanas do Cabo de Santo Agostinho, Fundo Municipal de Assistência Social de Cabo de Santo Agostinho, Fundo Municipal de Desenvolvimento Social de Cabo de Santo Agostinho, FMDDCA - F. M. dos Direitos da Criança e Adolescente de Cabo de Santo Agostinho, CABOPREV - FUNDO PREVIDENCIÁRIO, CABOPREV - FUNDO FINANCEIRO, Câmara Municipal do Cabo de Santo Agostinho.

Município do Cabo de Santo Agostinho

Praça Praça Ministro André Cavalcante, s/n - Centro - 54.505-320 - Cabo de Santo Agostinho/ PE
CNPJ: 11.294.402/0001-62

256

Usuário: Zeferino Santos Pereira

Chave de Autenticação
1891-3619-170

Página
1 / 8

Anexo 7 da Lei Nº 4.320/64 - Programa de Trabalho de Governo - Demonstrativo de Funções, Subfunções e Programas por Projetos e Atividades

Valores em R\$ - Período: Orçamento/2020

| Código | Especificação | Não Orçamentária | Operação Especial | Projetos | Atividades | Total |
|-------------|---|------------------|-------------------|--------------|----------------|----------------|
| 1 | Legislativa | | | 1.700.000,00 | 37.300.000,00 | 39.000.000,00 |
| 1 31 | Ação Legislativa | | | | 3.150.000,00 | 3.150.000,00 |
| 1 31 187 | APOIO ADMINISTRATIVO ÀS AÇÕES DA CÂMARA DE VEREADORES | | | | 3.150.000,00 | 3.150.000,00 |
| 1 122 | Administração Geral | | | 1.700.000,00 | 33.250.000,00 | 34.950.000,00 |
| 1 122 187 | APOIO ADMINISTRATIVO ÀS AÇÕES DA CÂMARA DE VEREADORES | | | 1.700.000,00 | 33.250.000,00 | 34.950.000,00 |
| 1 128 | Formação de Recursos Humanos | | | | 400.000,00 | 400.000,00 |
| 1 128 187 | APOIO ADMINISTRATIVO ÀS AÇÕES DA CÂMARA DE VEREADORES | | | | 400.000,00 | 400.000,00 |
| 1 131 | Comunicação Social | | | | 50.000,00 | 50.000,00 |
| 1 131 187 | APOIO ADMINISTRATIVO ÀS AÇÕES DA CÂMARA DE VEREADORES | | | | 50.000,00 | 50.000,00 |
| 1 331 | Proteção e Benefícios ao Trabalhador | | | | 450.000,00 | 450.000,00 |
| 1 331 187 | APOIO ADMINISTRATIVO ÀS AÇÕES DA CÂMARA DE VEREADORES | | | | 450.000,00 | 450.000,00 |
| 4 | Administração | | 14.567.000,00 | 6.817.000,00 | 109.049.460,00 | 130.433.460,00 |
| 4 62 | Defesa do Interesse Público no Processo Judiciário | | 5.200.000,00 | 15.000,00 | 1.030.000,00 | 6.245.000,00 |
| 4 62 5 | DEFESA DO MUNICÍPIO E DA GESTÃO DEMOCRÁTICA - PGM | | 5.200.000,00 | 5.000,00 | 1.000.000,00 | 6.205.000,00 |
| 4 62 24 | ASSUNTOS LEGISLATIVOS DE INTERESSE PÚBLICO | | | | 10.000,00 | 10.000,00 |
| 4 62 25 | DEFESA DO MUNICÍPIO E DA GESTÃO DEMOCRÁTICA - SMAJ | | | 10.000,00 | 20.000,00 | 30.000,00 |
| 4 121 | Planejamento e Orçamento | | | 30.000,00 | 2.085.160,00 | 2.115.160,00 |
| 4 121 1 | NOVO TEMPO - MODERNIZAÇÃO DA GESTÃO DA POLÍTICA MUNICIPAL | | | | 10.000,00 | 10.000,00 |
| 4 121 22 | VIABILIZANDO POTENCIALIDADES | | | 10.000,00 | 125.160,00 | 135.160,00 |
| 4 121 32 | NOVO TEMPO - MODERNIZAÇÃO DA GESTÃO PÚBLICA | | | | 830.000,00 | 830.000,00 |
| 4 121 57 | GESTÃO DA POLÍTICA GOVERNAMENTAL | | | | 10.000,00 | 10.000,00 |
| 4 121 60 | ORÇAMENTO PARTICIPATIVO | | | 10.000,00 | 110.000,00 | 120.000,00 |
| 4 121 63 | ARTICULAÇÃO POLÍTICA | | | 10.000,00 | 190.000,00 | 200.000,00 |
| 4 121 192 | PLANEJAMENTO ORÇAMENTÁRIO EFICIENTE | | | | 160.000,00 | 160.000,00 |
| 4 121 10027 | PROGRAMA PREVIDÊNCIA DOS SERVIDORES MUNICIPAIS | | | | 650.000,00 | 650.000,00 |
| 4 122 | Administração Geral | | 6.367.000,00 | 6.492.000,00 | 96.764.300,00 | 109.623.300,00 |
| 4 122 1 | NOVO TEMPO - MODERNIZAÇÃO DA GESTÃO DA POLÍTICA MUNICIPAL | | | 14.000,00 | 4.195.000,00 | 4.209.000,00 |
| 4 122 2 | NOVO TEMPO - APOIO ADMINISTRATIVO ÀS AÇÕES DO GABINETE DO VICE-PREFEITO | | | 40.000,00 | 860.000,00 | 900.000,00 |
| 4 122 3 | APOIO ADMINISTRATIVO ÀS AÇÕES DA SECRETARIA EXECUTIVA DE COMUNICAÇÃO SOCIAL | | | 28.000,00 | 802.000,00 | 830.000,00 |
| 4 122 6 | SISTEMA INTEGRADO DE CONTROLE DE PROCESSOS - GESTÃO DEMOCRÁTICA POPULAR | | | 50.000,00 | 400.000,00 | 450.000,00 |
| 4 122 7 | APOIO ADMINISTRATIVO ÀS AÇÕES DA PROCURADORIA GERAL DO MUNICÍPIO | | | 50.000,00 | 1.480.000,00 | 1.530.000,00 |
| 4 122 9 | CONTROLADORIA DO MUNICÍPIO | | | 30.000,00 | 1.382.000,00 | 1.412.000,00 |
| 4 122 10 | APOIO ADMINISTRATIVO ÀS AÇÕES DA SECRETARIA EXECUTIVA DA MULHER | | | 15.000,00 | 705.000,00 | 720.000,00 |
| 4 122 16 | APOIO ÀS AÇÕES DO FUNDO MUNICIPAL DE POLÍTICAS SOBRE DROGAS | | | | 20.000,00 | 20.000,00 |
| 4 122 17 | APOIO ADMINISTRATIVO ÀS AÇÕES DA SECRETARIA EXECUTIVA DE POLÍTICAS SOBRE DROGAS | | | 30.000,00 | 360.000,00 | 390.000,00 |
| 4 122 23 | APOIO ADMINISTRATIVO ÀS AÇÕES DA SECRETARIA MUNICIPAL DE ASSUNTOS ESTRATÉGICOS | | | 50.000,00 | 505.300,00 | 555.300,00 |
| 4 122 26 | SISTEMA DE MODERNIZAÇÃO DOS PROCESSOS ADMINISTRATIVOS | | | 50.000,00 | 100.000,00 | 150.000,00 |
| 4 122 27 | APOIO ADMINISTRATIVO ÀS AÇÕES DA SECRETARIA MUNICIPAL DE ASSUNTOS JURÍDICOS | | | 50.000,00 | 5.150.000,00 | 5.200.000,00 |
| 4 122 32 | NOVO TEMPO - MODERNIZAÇÃO DA GESTÃO PÚBLICA | | | 40.000,00 | 50.000,00 | 90.000,00 |
| 4 122 33 | NOVO TEMPO - MODERNIZAÇÃO DA GESTÃO | | | 5.000,00 | 15.000,00 | 20.000,00 |
| 4 122 34 | CONTROLE E MANUTENÇÃO DE BENS PATRIMONIAIS | | | 2.140.000,00 | 120.000,00 | 2.260.000,00 |
| 4 122 35 | TRANSPORTE DE APOIO | | | 50.000,00 | 3.000.000,00 | 3.050.000,00 |
| 4 122 36 | APOIO ADMINISTRATIVO ÀS AÇÕES DA SECRETARIA EXECUTIVA DE ADMINISTRAÇÃO E RECURSOS HUMANOS | | | 20.000,00 | 17.940.000,00 | 17.960.000,00 |

Município do Cabo de Santo Agostinho

Praça Praça Ministro André Cavalcante, s/n - Centro - 54.505-320 - Cabo de Santo Agostinho/ PE
CNPJ: 11.294.402/0001-62

257

Usuário: Zeferino Santos Pereira

Chave de Autenticação
1891-3619-170

Página
2 / 8

Anexo 7 da Lei Nº 4.320/64 - Programa de Trabalho de Governo - Demonstrativo de Funções, Subfunções e Programas por Projetos e Atividades

Valores em R\$ - Período: Orçamento/2020

| Código | Especificação | Não Orçamentária | Operação Especial | Projetos | Atividades | Total |
|-------------|--|------------------|-------------------|--------------|---------------|---------------|
| 4 122 37 | APOIO ADMINISTRATIVO ÀS AÇÕES DA SECRETARIA EXECUTIVA DE FINANÇAS E ARRECADAÇÃO | | 6.367.000,00 | 20.000,00 | 7.600.000,00 | 13.987.000,00 |
| 4 122 41 | EXECUÇÃO DAS AÇÕES DE LOGÍSTICA | | | 337.000,00 | 3.978.000,00 | 4.315.000,00 |
| 4 122 42 | MODERNIZAÇÃO DA GESTÃO DA SMPMA | | | | 70.000,00 | 70.000,00 |
| 4 122 43 | ARTICULANDO COM A SOCIEDADE | | | 5.000,00 | 10.000,00 | 15.000,00 |
| 4 122 44 | APOIO ADMINISTRATIVO ÀS AÇÕES DO GABINETE DO SECRETÁRIO MUNICIPAL DE PLANEJAMENTO E MEIO AMBIENTE | | | 10.000,00 | 855.000,00 | 865.000,00 |
| 4 122 49 | FORTALECIMENTO DO CONTROLE URBANO | | | 30.000,00 | 60.000,00 | 90.000,00 |
| 4 122 50 | APOIO ADMINISTRATIVO ÀS AÇÕES DA SUPERINTENDÊNCIA DE CONTROLE URBANO | | | | 1.921.000,00 | 1.921.000,00 |
| 4 122 51 | APOIO ADMINISTRATIVO ÀS AÇÕES DA SUPERINTENDÊNCIA DE PLANEJAMENTO E PROJETOS | | | 18.000,00 | 1.017.000,00 | 1.035.000,00 |
| 4 122 58 | APOIO ADMINISTRATIVO ÀS AÇÕES DO GABINETE DO SECRETÁRIO MUNICIPAL DE GOVERNO E ORÇAMENTO PARTICIPATIVO | | | 20.000,00 | 1.470.000,00 | 1.490.000,00 |
| 4 122 61 | NOVO TEMPO - ARTICULANDO COM A SOCIEDADE | | | 10.000,00 | 10.000,00 | 20.000,00 |
| 4 122 62 | APOIO ADMINISTRATIVO ÀS AÇÕES DA SECRETARIA EXECUTIVA DO ORÇAMENTO PARTICIPATIVO | | | 20.000,00 | 180.000,00 | 200.000,00 |
| 4 122 64 | APOIO ADMINISTRATIVO ÀS AÇÕES DA SUPERINTENDÊNCIA DE ARTICULAÇÃO POLÍTICA | | | 20.000,00 | 370.000,00 | 390.000,00 |
| 4 122 65 | APOIO ADMINISTRATIVO ÀS AÇÕES DO GABINETE DO SECRETÁRIO MUNICIPAL DE INFRAESTRUTURA | | | 10.000,00 | 1.285.000,00 | 1.295.000,00 |
| 4 122 67 | APOIO ADMINISTRATIVO AS AÇÕES DA SECRETARIA EXECUTIVA DE OBRAS PÚBLICAS | | | 20.000,00 | 1.090.000,00 | 1.110.000,00 |
| 4 122 75 | APOIO ADMINISTRATIVO ÀS AÇÕES DA SECRETARIA EXECUTIVA DE LIMPEZA PÚBLICA | | | 20.000,00 | 1.790.000,00 | 1.810.000,00 |
| 4 122 77 | APOIO ADMINISTRATIVO ÀS AÇÕES DA SUPERINTENDÊNCIA DE HABITAÇÃO | | | 30.000,00 | 680.000,00 | 710.000,00 |
| 4 122 83 | APOIO ADMINISTRATIVO ÀS AÇÕES DA SECRETARIA MUNICIPAL DE DEFESA SOCIAL | | | 200.000,00 | 27.667.000,00 | 27.867.000,00 |
| 4 122 120 | APOIO ADMINISTRATIVO ÀS AÇÕES DO GABINETE DO SECRETÁRIO MUNICIPAL DE DESENVOLVIMENTO ECONÔMICO E TURISMO | | | 10.000,00 | 2.135.000,00 | 2.145.000,00 |
| 4 122 153 | APOIO ADMINISTRATIVO ÀS AÇÕES DA SUPERINTENDÊNCIA DE ABASTECIMENTO | | | 20.000,00 | 912.000,00 | 932.000,00 |
| 4 122 190 | MONITORAR PARA CRESCER | | | | 450.000,00 | 450.000,00 |
| 4 122 10028 | PROGRAMA DE PÓS APOSENTADORIA - PPA | | | | 150.000,00 | 150.000,00 |
| 4 122 10029 | PROGRAMA DE APOIO ADMINISTRATIVO AS AÇÕES DO CABOPREV | | | 2.530.000,00 | 5.980.000,00 | 8.510.000,00 |
| 4 122 10033 | AQUISIÇÃO DE BENS PATRIMONIAIS | | | 500.000,00 | | 500.000,00 |
| 4 123 | Administração Financeira | | | 100.000,00 | 1.840.000,00 | 1.940.000,00 |
| 4 123 37 | APOIO ADMINISTRATIVO ÀS AÇÕES DA SECRETARIA EXECUTIVA DE FINANÇAS E ARRECADAÇÃO | | | | 1.700.000,00 | 1.700.000,00 |
| 4 123 38 | CERTIFICAÇÃO DE INCENTIVO AO DESENVOLVIMENTO - CID | | | | 10.000,00 | 10.000,00 |
| 4 123 39 | ESTRUTURAÇÃO E MODERNIZAÇÃO ADMINISTRATIVA E FISCAL DO MUNICÍPIO | | | 100.000,00 | 130.000,00 | 230.000,00 |
| 4 124 | Controle Interno | | | 30.000,00 | 680.000,00 | 710.000,00 |
| 4 124 9 | CONTROLADORIA DO MUNICÍPIO | | | 10.000,00 | 100.000,00 | 110.000,00 |
| 4 124 28 | GESTÃO DEMOCRÁTICA TRANSPARENTE | | | 20.000,00 | 520.000,00 | 540.000,00 |
| 4 124 10030 | GESTÃO DO CONTROLE INTERNO E TRANSPARÊNCIA DO CABOPREV | | | | 60.000,00 | 60.000,00 |
| 4 126 | Tecnologia da Informação | | | 100.000,00 | 800.000,00 | 900.000,00 |
| 4 126 194 | PROGRAMA DE TECNOLOGIA DA PMCSA | | | 100.000,00 | 800.000,00 | 900.000,00 |
| 4 128 | Formação de Recursos Humanos | | | 15.000,00 | 225.000,00 | 240.000,00 |
| 4 128 8 | QUALIFICAÇÃO DOS FUNCIONÁRIOS DA PROCURADORIA GERAL DO MUNICÍPIO | | | | 20.000,00 | 20.000,00 |
| 4 128 29 | QUALIFICAÇÃO DOS FUNCIONÁRIOS DA SECRETARIA MUNICIPAL DE ASSUNTOS JURÍDICOS | | | 5.000,00 | 40.000,00 | 45.000,00 |
| 4 128 32 | NOVO TEMPO - MODERNIZAÇÃO DA GESTÃO PÚBLICA | | | | 50.000,00 | 50.000,00 |
| 4 128 33 | NOVO TEMPO - MODERNIZAÇÃO DA GESTÃO | | | | 10.000,00 | 10.000,00 |
| 4 128 42 | MODERNIZAÇÃO DA GESTÃO DA SMPMA | | | 10.000,00 | | 10.000,00 |
| 4 128 66 | MODERNIZAÇÃO DA GESTÃO PÚBLICA | | | | 5.000,00 | 5.000,00 |

Município do Cabo de Santo Agostinho

Praça Praça Ministro André Cavalcante, s/n - Centro - 54.505-320 - Cabo de Santo Agostinho/ PE
CNPJ: 11.294.402/0001-62

258

Usuário: Zeferino Santos Pereira

Chave de Autenticação
1891-3619-170

Página
3 / 8

Anexo 7 da Lei Nº 4.320/64 - Programa de Trabalho de Governo - Demonstrativo de Funções, Subfunções e Programas por Projetos e Atividades

Valores em R\$ - Período: Orçamento/2020

| Código | Especificação | Não Orçamentária | Operação Especial | Projetos | Atividades | Total |
|-------------|---|------------------|-------------------|--------------|---------------|---------------|
| 4 128 84 | QUALIFICAÇÃO DOS FUNCIONÁRIOS DA SECRETARIA MUNICIPAL DE DEFESA SOCIAL | | | | 100.000,00 | 100.000,00 |
| 4 129 | Administração de Receitas | | | 30.000,00 | 720.000,00 | 750.000,00 |
| 4 129 40 | MODERNIZAÇÃO TRIBUTÁRIA | | | 30.000,00 | 720.000,00 | 750.000,00 |
| 4 131 | Comunicação Social | | | 5.000,00 | 3.005.000,00 | 3.010.000,00 |
| 4 131 1 | NOVO TEMPO - MODERNIZAÇÃO DA GESTÃO DA POLÍTICA MUNICIPAL | | | 5.000,00 | 5.000,00 | 10.000,00 |
| 4 131 4 | COMUNICAÇÃO DA GESTÃO TRANSPARENTE | | | | 3.000.000,00 | 3.000.000,00 |
| 4 244 | Assistência Comunitária | | | | 100.000,00 | 100.000,00 |
| 4 244 18 | NOVO RUMO | | | | 100.000,00 | 100.000,00 |
| 4 331 | Proteção e Benefícios ao Trabalhador | | 3.000.000,00 | | 1.800.000,00 | 4.800.000,00 |
| 4 331 36 | APOIO ADMINISTRATIVO ÀS AÇÕES DA SECRETARIA EXECUTIVA DE ADMINISTRAÇÃO E RECURSOS HUMANOS | | | | 1.800.000,00 | 1.800.000,00 |
| 4 331 37 | APOIO ADMINISTRATIVO ÀS AÇÕES DA SECRETARIA EXECUTIVA DE FINANÇAS E ARRECADAÇÃO | | 3.000.000,00 | | | 3.000.000,00 |
| 6 | Segurança Pública | | | 1.020.000,00 | 1.265.000,00 | 2.285.000,00 |
| 6 131 | Comunicação Social | | | | 5.000,00 | 5.000,00 |
| 6 131 85 | ARTICULANDO COM A SOCIEDADE - GESTÃO DEMOCRÁTICA POPULAR | | | | 5.000,00 | 5.000,00 |
| 6 181 | Policimento | | | 510.000,00 | 510.000,00 | 1.020.000,00 |
| 6 181 86 | PACTO DE SEGURANÇA PÚBLICA MUNICIPAL | | | 100.000,00 | | 100.000,00 |
| 6 181 87 | CONTROLE PERMANENTE DE ÍNDICES DE CRIMINALIDADE | | | 10.000,00 | 10.000,00 | 20.000,00 |
| 6 181 88 | GUARDA MUNICIPAL - PROTETORA, COMPANHEIRA E AMIGA | | | 400.000,00 | 500.000,00 | 900.000,00 |
| 6 182 | Defesa Civil | | | 300.000,00 | 250.000,00 | 550.000,00 |
| 6 182 89 | DEFESA CIVIL E SALVAMENTO AQUÁTICO | | | 300.000,00 | 250.000,00 | 550.000,00 |
| 6 183 | Informação e Inteligência | | | 210.000,00 | 500.000,00 | 710.000,00 |
| 6 183 90 | VÍDEO MONITORAMENTO | | | 210.000,00 | 500.000,00 | 710.000,00 |
| 8 | Assistência Social | | | 862.000,00 | 30.786.000,00 | 31.648.000,00 |
| 8 122 | Administração Geral | | | 20.000,00 | 12.590.000,00 | 12.610.000,00 |
| 8 122 103 | APOIO ADMINISTRATIVO DA SMPROS E APOIO OPERACIONAL AOS FUNDOS VINCULADOS À ASSISTÊNCIA SOCIAL | | | 20.000,00 | 12.440.000,00 | 12.460.000,00 |
| 8 122 104 | APOIO AO FUNDO MUNICIPAL DO IDOSO | | | | 50.000,00 | 50.000,00 |
| 8 122 195 | APOIO ADMINISTRATIVO ÀS AÇÕES DO FUNDO MUNICIPAL DE ASSISTÊNCIA SOCIAL | | | | 100.000,00 | 100.000,00 |
| 8 128 | Formação de Recursos Humanos | | | | 20.000,00 | 20.000,00 |
| 8 128 168 | CAPACITA - FMAS | | | | 20.000,00 | 20.000,00 |
| 8 131 | Comunicação Social | | | 100.000,00 | 510.000,00 | 610.000,00 |
| 8 131 19 | DIALOGANDO POLÍTICAS PÚBLICAS COM A SOCIEDADE | | | 50.000,00 | 70.000,00 | 120.000,00 |
| 8 131 169 | DIALOGANDO POLÍTICAS PÚBLICAS COM A SOCIEDADE | | | 20.000,00 | 110.000,00 | 130.000,00 |
| 8 131 177 | DIALOGANDO POLÍTICAS PÚBLICAS COM A SOCIEDADE | | | 30.000,00 | 330.000,00 | 360.000,00 |
| 8 243 | Assistência à Criança e ao Adolescente | | | 10.000,00 | 700.000,00 | 710.000,00 |
| 8 243 178 | CIDADÃO DO FUTURO | | | 10.000,00 | 700.000,00 | 710.000,00 |
| 8 244 | Assistência Comunitária | | | 467.000,00 | 13.973.000,00 | 14.440.000,00 |
| 8 244 11 | DIALOGANDO POLÍTICAS PÚBLICAS COM A SOCIEDADE | | | 15.000,00 | 50.000,00 | 65.000,00 |
| 8 244 18 | NOVO RUMO | | | | 20.000,00 | 20.000,00 |
| 8 244 20 | CAMINHO DO BEM | | | | 70.000,00 | 70.000,00 |
| 8 244 21 | PRÓ-VIDA | | | 30.000,00 | 100.000,00 | 130.000,00 |
| 8 244 106 | CALAMIDADE PÚBLICA E ASSISTÊNCIA SOCIAL | | | | 250.000,00 | 250.000,00 |
| 8 244 170 | ENFRENTAMENTO À POBREZA E GARANTIA DE DIREITOS | | | 40.000,00 | 6.596.000,00 | 6.636.000,00 |
| 8 244 171 | FAMÍLIAS FORTES, COMUNIDADE SOLIDÁRIA | | | 220.000,00 | 4.462.000,00 | 4.682.000,00 |
| 8 244 176 | TRABALHANDO PELO DESENVOLVIMENTO | | | 162.000,00 | 510.000,00 | 672.000,00 |
| 8 244 10032 | FESTIVAL DE LAZER E INCLUSÃO SOCIAL DO CABO | | | | 1.915.000,00 | 1.915.000,00 |
| 8 306 | Alimentação e Nutrição | | | 40.000,00 | 1.580.000,00 | 1.620.000,00 |

Município do Cabo de Santo Agostinho

Praça Praça Ministro André Cavalcante, s/n - Centro - 54.505-320 - Cabo de Santo Agostinho/ PE
CNPJ: 11.294.402/0001-62

259

| | | |
|----------------------------------|--|-----------------|
| Usuário: Zeferino Santos Pereira | Chave de Autenticação 1891-3619-170 | Página 4 / 8 |
|----------------------------------|--|-----------------|

Anexo 7 da Lei Nº 4.320/64 - Programa de Trabalho de Governo - Demonstrativo de Funções, Subfunções e Programas por Projetos e Atividades

Valores em R\$ - Período: Orçamento/2020

| Código | Especificação | Não Orçamentária | Operação Especial | Projetos | Atividades | Total |
|-------------|---|------------------|-------------------|--------------|----------------|----------------|
| 8 306 172 | É HORA DE COMER | | | 40.000,00 | 1.580.000,00 | 1.620.000,00 |
| 8 334 | Fomento ao Trabalho | | | | 180.000,00 | 180.000,00 |
| 8 334 107 | GERAR – PROGRAMA DE GERAÇÃO DE EMPREGO E RENDA | | | | 180.000,00 | 180.000,00 |
| 8 421 | Custódia e Reintegração Social | | | 10.000,00 | 20.000,00 | 30.000,00 |
| 8 421 173 | REDE ACOLHEDORA | | | 10.000,00 | 20.000,00 | 30.000,00 |
| 8 422 | Direitos Individuais, Coletivos e Difusos | | | 215.000,00 | 1.213.000,00 | 1.428.000,00 |
| 8 422 174 | GARANTIA DE DIREITOS COM INCLUSÃO – GADI | | | 185.000,00 | 28.000,00 | 213.000,00 |
| 8 422 175 | RECUPERANDO VIDAS E PROMOVEDO A CIDADANIA | | | 30.000,00 | 1.185.000,00 | 1.215.000,00 |
| 9 | Previdência Social | | 300.000,00 | | 143.704.000,00 | 144.004.000,00 |
| 9 272 | Previdência do Regime Estatutário | | 300.000,00 | | 92.040.000,00 | 92.340.000,00 |
| 9 272 187 | APOIO ADMINISTRATIVO ÀS AÇÕES DA CÂMARA DE VEREADORES | | 300.000,00 | | | 300.000,00 |
| 9 272 10031 | PROGRAMA DE PAGAMENTO DE APOSENTADORIAS, PENSÕES E BENEFÍCIOS PREVIDENCIÁRIOS - CABOPREV | | | | 92.040.000,00 | 92.040.000,00 |
| 9 999 | Reserva de Contingência | | | | 51.664.000,00 | 51.664.000,00 |
| 9 999 909 | RESERVA DO REGIME PRÓPRIO DE PREVIDÊNCIA DO SERVIDOR - CABOPREV | | | | 51.664.000,00 | 51.664.000,00 |
| 10 | Saúde | | | 8.410.000,00 | 166.228.840,00 | 174.638.840,00 |
| 10 121 | Planejamento e Orçamento | | | 310.000,00 | 100.000,00 | 410.000,00 |
| 10 121 157 | APRIMORAMENTO DA GESTÃO PARTICIPATIVA, HUMANIZADA E INOVADORA DO SUS | | | 310.000,00 | 100.000,00 | 410.000,00 |
| 10 122 | Administração Geral | | | 100.000,00 | 38.863.000,00 | 38.963.000,00 |
| 10 122 119 | APOIO ADMINISTRATIVO ÀS AÇÕES DA SECRETARIA MUNICIPAL DE SAÚDE | | | | 10.000,00 | 10.000,00 |
| 10 122 157 | APRIMORAMENTO DA GESTÃO PARTICIPATIVA, HUMANIZADA E INOVADORA DO SUS | | | | 2.234.000,00 | 2.234.000,00 |
| 10 122 158 | APOIO ADMINISTRATIVO ÀS AÇÕES DO SISTEMA MUNICIPAL DE SAÚDE | | | 100.000,00 | 36.619.000,00 | 36.719.000,00 |
| 10 301 | Atenção Básica | | | 2.500.000,00 | 33.210.000,00 | 35.710.000,00 |
| 10 301 159 | FORTALECIMENTO DA POLÍTICA MUNICIPAL DE ATENÇÃO BÁSICA | | | 2.500.000,00 | 33.210.000,00 | 35.710.000,00 |
| 10 302 | Assistência Hospitalar e Ambulatorial | | | 4.690.000,00 | 83.170.840,00 | 87.860.840,00 |
| 10 302 160 | MANUTENÇÃO E REESTRUTURAÇÃO DA REDE DE SAÚDE DE MÉDIA COMPLEXIDADE | | | 3.790.000,00 | 82.651.000,00 | 86.441.000,00 |
| 10 302 161 | APOIO AO CENTRO DE REFERÊNCIA EM SAÚDE DO TRABALHADOR (CEREST) | | | 900.000,00 | 519.840,00 | 1.419.840,00 |
| 10 303 | Suporte Profilático e Terapêutico | | | | 3.375.000,00 | 3.375.000,00 |
| 10 303 162 | ASSISTÊNCIA FARMACÊUTICA BÁSICA | | | | 3.375.000,00 | 3.375.000,00 |
| 10 304 | Vigilância Sanitária | | | 110.000,00 | 1.210.000,00 | 1.320.000,00 |
| 10 304 163 | VIGILÂNCIA SANITÁRIA | | | 110.000,00 | 1.210.000,00 | 1.320.000,00 |
| 10 305 | Vigilância Epidemiológica | | | 700.000,00 | 6.300.000,00 | 7.000.000,00 |
| 10 305 164 | VIGILÂNCIA EM SAÚDE | | | 700.000,00 | 6.300.000,00 | 7.000.000,00 |
| 11 | Trabalho | | | 80.000,00 | 180.000,00 | 260.000,00 |
| 11 334 | Fomento ao Trabalho | | | 80.000,00 | 180.000,00 | 260.000,00 |
| 11 334 121 | NOSSOS TALENTOS | | | 80.000,00 | 180.000,00 | 260.000,00 |
| 12 | Educação | | 31.000,00 | 5.889.000,00 | 223.005.700,00 | 228.925.700,00 |
| 12 244 | Assistência Comunitária | | | | 3.100.000,00 | 3.100.000,00 |
| 12 244 108 | SUPORTE AO ESTUDANTE NO NOVO TEMPO | | | | 3.100.000,00 | 3.100.000,00 |
| 12 306 | Alimentação e Nutrição | | | | 12.800.000,00 | 12.800.000,00 |
| 12 306 108 | SUPORTE AO ESTUDANTE NO NOVO TEMPO | | | | 12.800.000,00 | 12.800.000,00 |
| 12 361 | Ensino Fundamental | | | 5.140.000,00 | 155.507.000,00 | 160.647.000,00 |
| 12 361 108 | SUPORTE AO ESTUDANTE NO NOVO TEMPO | | | 1.470.000,00 | 19.524.000,00 | 20.994.000,00 |
| 12 361 109 | RAÍZES: EDUCAR PARA UM NOVO TEMPO (ENSINO FUNDAMENTAL) | | | 1.000.000,00 | 106.689.000,00 | 107.689.000,00 |
| 12 361 110 | VALORIZAÇÃO DOS SERVIDORES DA EDUCAÇÃO: NOVO TEMPO | | | | 5.329.000,00 | 5.329.000,00 |
| 12 361 111 | NOVA ESCOLA: EDUCAÇÃO EM TEMPO INTEGRAL | | | 50.000,00 | 100.000,00 | 150.000,00 |
| 12 361 112 | APOIO ADMINISTRATIVO AS AÇÕES DA SECRETARIA MUNICIPAL DE EDUCAÇÃO: NOVO TEMPO | | | 400.000,00 | 2.570.000,00 | 2.970.000,00 |
| 12 361 113 | GESTÃO DEMOCRÁTICA E PARTICIPATIVA EM NOVO TEMPO | | | 50.000,00 | 200.000,00 | 250.000,00 |

Município do Cabo de Santo Agostinho

Praça Praça Ministro André Cavalcante, s/n - Centro - 54.505-320 - Cabo de Santo Agostinho/ PE
CNPJ: 11.294.402/0001-62

260

Usuário: Zeferino Santos Pereira

Chave de Autenticação
1891-3619-170

Página
5 / 8

Anexo 7 da Lei Nº 4.320/64 - Programa de Trabalho de Governo - Demonstrativo de Funções, Subfunções e Programas por Projetos e Atividades

Valores em R\$ - Período: Orçamento/2020

| Código | Especificação | Não Orçamentária | Operação Especial | Projetos | Atividades | Total |
|------------|--|------------------|-------------------|---------------|---------------|----------------|
| 12 361 114 | MODERNIZAÇÃO DA REDE MUNICIPAL DE ENSINO: NOVA ESCOLA | | | 2.170.000,00 | 21.000.000,00 | 23.170.000,00 |
| 12 361 115 | "OUTRAS TRANSFERÊNCIAS": AÇÕES INTEGRADORAS DO PROGRAMA BRASIL/CABO ALFABETIZADO, PROGRAMA NOVO MAIS EDUCAÇÃO, PROGRAMA PRÓ-INFÂNCIA, PROGRAMA MAIS ALFABETIZAÇÃO. | | | | 95.000,00 | 95.000,00 |
| 12 364 | Ensino Superior | | 31.000,00 | 179.000,00 | 4.762.000,00 | 4.972.000,00 |
| 12 364 165 | PROMOÇÃO DA QUALIDADE DO ENSINO SUPERIOR | | | 129.000,00 | 3.621.000,00 | 3.750.000,00 |
| 12 364 166 | APOIO ADMINISTRATIVO ÀS AÇÕES DA FACULDADE DE CIÊNCIAS HUMANAS E SOCIAIS APLICADAS DO CABO DE SANTO AGOSTINHO | | 31.000,00 | 50.000,00 | 1.141.000,00 | 1.222.000,00 |
| 12 365 | Educação Infantil | | | 550.000,00 | 46.656.000,00 | 47.206.000,00 |
| 12 365 114 | MODERNIZAÇÃO DA REDE MUNICIPAL DE ENSINO: NOVA ESCOLA | | | 550.000,00 | | 550.000,00 |
| 12 365 115 | "OUTRAS TRANSFERÊNCIAS": AÇÕES INTEGRADORAS DO PROGRAMA BRASIL/CABO ALFABETIZADO, PROGRAMA NOVO MAIS EDUCAÇÃO, PROGRAMA PRÓ-INFÂNCIA, PROGRAMA MAIS ALFABETIZAÇÃO. | | | | 15.000,00 | 15.000,00 |
| 12 365 116 | SEMENTES: UM NOVO TEMPO PARA PRIMEIRA INFÂNCIA (EDUCAÇÃO INFANTIL) | | | | 46.641.000,00 | 46.641.000,00 |
| 12 366 | Educação de Jovens e Adultos | | | 10.000,00 | 10.000,00 | 20.000,00 |
| 12 366 117 | NOVO TEMPO: EJAÍ NOVAS OPORTUNIDADES | | | 10.000,00 | 10.000,00 | 20.000,00 |
| 12 367 | Educação Especial | | | 10.000,00 | 170.700,00 | 180.700,00 |
| 12 367 118 | ESCOLA INCLUSIVA (EDUCAÇÃO ESPECIAL) | | | 10.000,00 | 170.700,00 | 180.700,00 |
| 13 | Cultura | | | 340.000,00 | 2.810.000,00 | 3.150.000,00 |
| 13 122 | Administração Geral | | | 40.000,00 | 370.000,00 | 410.000,00 |
| 13 122 135 | APOIO ADMINISTRATIVO ÀS AÇÕES DA SECRETARIA EXECUTIVA DE CULTURA E LAZER | | | 30.000,00 | 230.000,00 | 260.000,00 |
| 13 122 156 | APOIO ADMINISTRATIVO ÀS AÇÕES DO FUNDO MUNICIPAL DE CULTURA | | | 10.000,00 | 140.000,00 | 150.000,00 |
| 13 391 | Patrimônio Histórico, Artístico e Arqueológico | | | 100.000,00 | 100.000,00 | 200.000,00 |
| 13 391 52 | VALORIZAÇÃO DO PATRIMÔNIO HISTÓRICO, CULTURAL E NATURAL | | | | 50.000,00 | 50.000,00 |
| 13 391 136 | NOSSO PATRIMÔNIO | | | 100.000,00 | 50.000,00 | 150.000,00 |
| 13 392 | Difusão Cultural | | | 200.000,00 | 2.340.000,00 | 2.540.000,00 |
| 13 392 108 | SUPORTE AO ESTUDANTE NO NOVO TEMPO | | | | 190.000,00 | 190.000,00 |
| 13 392 109 | RAÍZES: EDUCAR PARA UM NOVO TEMPO (ENSINO FUNDAMENTAL) | | | | 50.000,00 | 50.000,00 |
| 13 392 114 | MODERNIZAÇÃO DA REDE MUNICIPAL DE ENSINO: NOVA ESCOLA | | | 100.000,00 | | 100.000,00 |
| 13 392 137 | NOSSAS ARTES | | | 100.000,00 | 2.100.000,00 | 2.200.000,00 |
| 14 | Direitos da Cidadania | | | 175.000,00 | 395.000,00 | 570.000,00 |
| 14 91 | Defesa da Ordem Jurídica | | | 15.000,00 | 30.000,00 | 45.000,00 |
| 14 91 30 | ASSISTÊNCIA JURÍDICA MUNICIPAL | | | 15.000,00 | 30.000,00 | 45.000,00 |
| 14 125 | Normatização e Fiscalização | | | 100.000,00 | 50.000,00 | 150.000,00 |
| 14 125 31 | GESTÃO DEMOCRÁTICA POPULAR - PROCON PARA SOCIEDADE | | | 100.000,00 | 50.000,00 | 150.000,00 |
| 14 422 | Direitos Individuais, Coletivos e Difusos | | | 60.000,00 | 315.000,00 | 375.000,00 |
| 14 422 12 | PELO FIM DA VIOLÊNCIA DE GÊNERO | | | 20.000,00 | 60.000,00 | 80.000,00 |
| 14 422 13 | TRABALHO E EMPREENDEDORISMO DA MULHER | | | 20.000,00 | 50.000,00 | 70.000,00 |
| 14 422 14 | FUNDO MUNICIPAL ELAS – PELO FIM DA VIOLÊNCIA DE GÊNERO | | | | 15.000,00 | 15.000,00 |
| 14 422 15 | CONSOLIDANDO POLÍTICAS PÚBLICAS COM MULHERES | | | | 100.000,00 | 100.000,00 |
| 14 422 139 | PONTO DA JUVENTUDE | | | 10.000,00 | 30.000,00 | 40.000,00 |
| 14 422 140 | FALA, JUVENTUDE! | | | 10.000,00 | 30.000,00 | 40.000,00 |
| 14 422 146 | CONVERSANDO COM O CAMPO | | | | 30.000,00 | 30.000,00 |
| 15 | Urbanismo | | | 81.497.600,00 | 55.115.000,00 | 136.612.600,00 |
| 15 121 | Planejamento e Orçamento | | | | 50.000,00 | 50.000,00 |
| 15 121 53 | MELHORIA DA HABITABILIDADE | | | | 50.000,00 | 50.000,00 |
| 15 127 | Ordenamento Territorial | | | | 515.000,00 | 515.000,00 |
| 15 127 54 | ELABORAÇÃO DE PROJETOS ESPECIAIS DE DESENVOLVIMENTO TERRITORIAL | | | | 515.000,00 | 515.000,00 |
| 15 451 | Infra-Estrutura Urbana | | | 75.487.600,00 | 6.350.000,00 | 81.837.600,00 |

Município do Cabo de Santo Agostinho

Praça Praça Ministro André Cavalcante, s/n - Centro - 54.505-320 - Cabo de Santo Agostinho/ PE
CNPJ: 11.294.402/0001-62

261

Usuário: Zeferino Santos Pereira

Chave de Autenticação
1891-3619-170

Página
6 / 8

Anexo 7 da Lei Nº 4.320/64 - Programa de Trabalho de Governo - Demonstrativo de Funções, Subfunções e Programas por Projetos e Atividades

Valores em R\$ - Período: Orçamento/2020

| Código | Especificação | Não Orçamentária | Operação Especial | Projetos | Atividades | Total |
|--------------|---|------------------|-------------------|---------------|---------------|---------------|
| 15 451 68 | "ORLA" | | | 40.000,00 | | 40.000,00 |
| 15 451 69 | URBANIZAÇÃO | | | 3.297.600,00 | | 3.297.600,00 |
| 15 451 70 | MELHORIA DE VIAS PÚBLICAS | | | 17.100.000,00 | | 17.100.000,00 |
| 15 451 71 | ELABORAÇÃO E SUPERVISÃO DE PROJETOS | | | 1.060.000,00 | | 1.060.000,00 |
| 15 451 78 | OBRAS DE INFRAESTRUTURA URBANA | | | 10.400.000,00 | | 10.400.000,00 |
| 15 451 81 | FORTALECIMENTO DO DESENVOLVIMENTO EM ÁREAS ESTRATÉGICAS DO FUNDO MUNICIPAL DE INVESTIMENTO (FMI) | | | 1.300.000,00 | | 1.300.000,00 |
| 15 451 82 | PLANO LOCAL DE HABITAÇÃO DE INTERESSE SOCIAL | | | 30.000,00 | 50.000,00 | 80.000,00 |
| 15 451 93 | MANUTENÇÃO E RECUPERAÇÃO DE VIAS PÚBLICAS | | | 1.000.000,00 | 2.000.000,00 | 3.000.000,00 |
| 15 451 95 | REVITALIZAÇÃO E AMPLIAÇÃO DE EDIFICAÇÕES MUNICIPAIS | | | 1.010.000,00 | 1.500.000,00 | 2.510.000,00 |
| 15 451 96 | MELHORIA URBANA E ACESSIBILIDADE | | | 50.000,00 | 800.000,00 | 850.000,00 |
| 15 451 97 | CEMITÉRIOS PÚBLICOS | | | 2.100.000,00 | | 2.100.000,00 |
| 15 451 196 | URBANIZAÇÃO DE VIAS PÚBLICAS | | | 38.000.000,00 | | 38.000.000,00 |
| 15 451 10034 | O POVO AJUDA A FAZER | | | 100.000,00 | 2.000.000,00 | 2.100.000,00 |
| 15 452 | Serviços Urbanos | | | 5.850.000,00 | 48.190.000,00 | 54.040.000,00 |
| 15 452 76 | LIMPEZA URBANA E DESTINAÇÃO DE RESÍDUOS SÓLIDOS | | | 20.000,00 | 43.050.000,00 | 43.070.000,00 |
| 15 452 97 | CEMITÉRIOS PÚBLICOS | | | | 200.000,00 | 200.000,00 |
| 15 452 98 | APOIO ADMINISTRATIVO ÀS AÇÕES DA SECRETARIA MUNICIPAL DE COORDENAÇÃO REGIONAL E SERVIÇOS PÚBLICOS | | | 40.000,00 | 4.890.000,00 | 4.930.000,00 |
| 15 452 99 | URBANISMO E REQUALIFICAÇÃO DE ESPAÇOS PÚBLICOS | | | 5.790.000,00 | 50.000,00 | 5.840.000,00 |
| 15 541 | Preservação e Conservação Ambiental | | | 10.000,00 | 10.000,00 | 20.000,00 |
| 15 541 100 | ARBORIZAÇÃO URBANA | | | 10.000,00 | 10.000,00 | 20.000,00 |
| 15 543 | Recuperação de Áreas Degradadas | | | 150.000,00 | | 150.000,00 |
| 15 543 73 | REDUÇÃO DAS ÁREAS DE RISCO | | | 150.000,00 | | 150.000,00 |
| 16 | Habitação | | | 124.400,00 | 230.000,00 | 354.400,00 |
| 16 125 | Normatização e Fiscalização | | | | 150.000,00 | 150.000,00 |
| 16 125 55 | ELABORAÇÃO DE PLANOS E PROJETOS DE REGULARIZAÇÃO FUNDIÁRIA | | | | 150.000,00 | 150.000,00 |
| 16 482 | Habitação Urbana | | | 124.400,00 | 80.000,00 | 204.400,00 |
| 16 482 79 | "CASA NOVA" | | | 20.000,00 | 10.000,00 | 30.000,00 |
| 16 482 80 | "CARTÃO REFORMA" EM PARCERIA COM O GOVERNO FEDERAL | | | 17.000,00 | 40.000,00 | 57.000,00 |
| 16 482 82 | PLANO LOCAL DE HABITAÇÃO DE INTERESSE SOCIAL | | | 87.400,00 | 30.000,00 | 117.400,00 |
| 17 | Saneamento | | | 3.030.000,00 | | 3.030.000,00 |
| 17 512 | Saneamento Básico Urbano | | | 2.800.000,00 | | 2.800.000,00 |
| 17 512 74 | SANEAMENTO BÁSICO | | | 2.800.000,00 | | 2.800.000,00 |
| 17 543 | Recuperação de Áreas Degradadas | | | 230.000,00 | | 230.000,00 |
| 17 543 73 | REDUÇÃO DAS ÁREAS DE RISCO | | | 230.000,00 | | 230.000,00 |
| 18 | Gestão Ambiental | | | 3.485.000,00 | 2.945.000,00 | 6.430.000,00 |
| 18 122 | Administração Geral | | | 310.000,00 | 2.550.000,00 | 2.860.000,00 |
| 18 122 45 | APOIO ADMINISTRATIVO ÀS AÇÕES DA SECRETARIA EXECUTIVA DE MEIO AMBIENTE | | | 10.000,00 | 1.850.000,00 | 1.860.000,00 |
| 18 122 56 | GESTÃO DO FUNDO MUNICIPAL DE MEIO AMBIENTE | | | 300.000,00 | 700.000,00 | 1.000.000,00 |
| 18 542 | Controle Ambiental | | | 3.175.000,00 | 395.000,00 | 3.570.000,00 |
| 18 542 46 | NOVO TEMPO - CONTROLE AMBIENTAL | | | 15.000,00 | 15.000,00 | 30.000,00 |
| 18 542 47 | NOVO TEMPO - EDUCAÇÃO AMBIENTAL | | | 10.000,00 | 30.000,00 | 40.000,00 |
| 18 542 48 | IMPLEMENTAÇÃO DA POLÍTICA MUNICIPAL DE MEIO AMBIENTE | | | 3.150.000,00 | 350.000,00 | 3.500.000,00 |
| 20 | Agricultura | | | 500.000,00 | 1.340.000,00 | 1.840.000,00 |
| 20 122 | Administração Geral | | | 50.000,00 | 940.000,00 | 990.000,00 |
| 20 122 147 | APOIO ADMINISTRATIVO ÀS AÇÕES DA SUPERINTENDÊNCIA DE DESENVOLVIMENTO RURAL | | | 50.000,00 | 940.000,00 | 990.000,00 |
| 20 608 | Promoção da Produção Agropecuária | | | 400.000,00 | 300.000,00 | 700.000,00 |

Município do Cabo de Santo Agostinho

Praça Praça Ministro André Cavalcante, s/n - Centro - 54.505-320 - Cabo de Santo Agostinho/ PE
CNPJ: 11.294.402/0001-62

262

Usuário: Zeferino Santos Pereira

Chave de Autenticação
1891-3619-170

Página
7 / 8

Anexo 7 da Lei Nº 4.320/64 - Programa de Trabalho de Governo - Demonstrativo de Funções, Subfunções e Programas por Projetos e Atividades

Valores em R\$ - Período: Orçamento/2020

| Código | Especificação | Não Orçamentária | Operação Especial | Projetos | Atividades | Total |
|------------|---|------------------|-------------------|--------------|---------------|---------------|
| 20 608 148 | PRODUÇÃO RURAL NOVO TEMPO PARA O POVO | | | | 100.000,00 | 100.000,00 |
| 20 608 149 | MELHORIA DA PRODUÇÃO ANIMAL | | | | 50.000,00 | 50.000,00 |
| 20 608 150 | NOSSO CAMPO | | | 100.000,00 | 150.000,00 | 250.000,00 |
| 20 608 151 | INFRAESTRUTURA RURAL | | | 300.000,00 | | 300.000,00 |
| 20 609 | Defesa Agropecuária | | | | 50.000,00 | 50.000,00 |
| 20 609 152 | INSPEÇÃO, FISCALIZAÇÃO E DEFESA ANIMAL | | | | 50.000,00 | 50.000,00 |
| 20 691 | Promoção Comercial | | | 50.000,00 | 50.000,00 | 100.000,00 |
| 20 691 154 | DO CAMPO PARA A CIDADE | | | 50.000,00 | 50.000,00 | 100.000,00 |
| 23 | Comércio e Serviços | | | 865.000,00 | 1.045.000,00 | 1.910.000,00 |
| 23 334 | Fomento ao Trabalho | | | 10.000,00 | 80.000,00 | 90.000,00 |
| 23 334 122 | INTEGRA CABO - CAPACITAÇÃO E QUALIFICAÇÃO PROFISSIONAL | | | 10.000,00 | 80.000,00 | 90.000,00 |
| 23 573 | Difusão do Conhecimento Científico e Tecnológico | | | | 50.000,00 | 50.000,00 |
| 23 573 123 | CONECTA CABO | | | | 50.000,00 | 50.000,00 |
| 23 691 | Promoção Comercial | | | 380.000,00 | 200.000,00 | 580.000,00 |
| 23 691 124 | ARTESANATO CABENSE | | | 50.000,00 | 60.000,00 | 110.000,00 |
| 23 691 125 | CIDADE EM POLOS | | | 10.000,00 | 10.000,00 | 20.000,00 |
| 23 691 126 | NEGÓCIO FÁCIL | | | 10.000,00 | 10.000,00 | 20.000,00 |
| 23 691 127 | COMPRE LOCAL | | | | 10.000,00 | 10.000,00 |
| 23 691 128 | EMPREENDE CABO | | | 10.000,00 | 10.000,00 | 20.000,00 |
| 23 691 155 | NOVO MERCADO | | | 300.000,00 | 100.000,00 | 400.000,00 |
| 23 695 | Turismo | | | 475.000,00 | 715.000,00 | 1.190.000,00 |
| 23 695 129 | TURISMO NO ALVO | | | 100.000,00 | 50.000,00 | 150.000,00 |
| 23 695 130 | CABO QUALITUR | | | 5.000,00 | 30.000,00 | 35.000,00 |
| 23 695 131 | TURISMO QUE MARCA | | | 50.000,00 | 425.000,00 | 475.000,00 |
| 23 695 132 | CABO: CIDADE TURISMO | | | 10.000,00 | 100.000,00 | 110.000,00 |
| 23 695 133 | TURISMO DA GENTE | | | 310.000,00 | 100.000,00 | 410.000,00 |
| 23 695 134 | TURISMO REGIONAL | | | | 10.000,00 | 10.000,00 |
| 25 | Energia | | | 5.550.000,00 | 11.260.000,00 | 16.810.000,00 |
| 25 452 | Serviços Urbanos | | | 5.500.000,00 | 11.260.000,00 | 16.760.000,00 |
| 25 452 101 | ELETRIFICAÇÃO RURAL E URBANA – ILUMINAÇÃO PÚBLICA | | | 5.500.000,00 | 11.260.000,00 | 16.760.000,00 |
| 25 752 | Energia Elétrica | | | 50.000,00 | | 50.000,00 |
| 25 752 196 | URBANIZAÇÃO DE VIAS PÚBLICAS | | | 50.000,00 | | 50.000,00 |
| 26 | Transporte | | | 300.000,00 | 500.000,00 | 800.000,00 |
| 26 452 | Serviços Urbanos | | | 300.000,00 | 500.000,00 | 800.000,00 |
| 26 452 91 | TRANSPORTE E TRÂNSITO DEMOCRÁTICO POPULAR | | | 300.000,00 | 500.000,00 | 800.000,00 |
| 27 | Desporto e Lazer | | | 430.000,00 | 2.450.000,00 | 2.880.000,00 |
| 27 122 | Administração Geral | | | 20.000,00 | 1.665.000,00 | 1.685.000,00 |
| 27 122 141 | APOIO ADMINISTRATIVO ÀS AÇÕES DA SECRETARIA EXECUTIVA DA JUVENTUDE E ESPORTES | | | 20.000,00 | 1.665.000,00 | 1.685.000,00 |
| 27 811 | Desporto de Rendimento | | | | 110.000,00 | 110.000,00 |
| 27 811 142 | TIME CABO | | | | 110.000,00 | 110.000,00 |
| 27 812 | Desporto Comunitário | | | 410.000,00 | 575.000,00 | 985.000,00 |
| 27 812 108 | SUPORTE AO ESTUDANTE NO NOVO TEMPO | | | | 60.000,00 | 60.000,00 |
| 27 812 143 | JUNTOS POR UM NOVO TEMPO | | | | 30.000,00 | 30.000,00 |
| 27 812 144 | ESPORTE PARA TODOS | | | 360.000,00 | 455.000,00 | 815.000,00 |
| 27 812 145 | MELHOR ESPORTE | | | 50.000,00 | 30.000,00 | 80.000,00 |
| 27 813 | Lazer | | | | 100.000,00 | 100.000,00 |
| 27 813 138 | NOSSO LAZER | | | | 100.000,00 | 100.000,00 |

Município do Cabo de Santo Agostinho

Praça Praça Ministro André Cavalcante, s/n - Centro - 54.505-320 - Cabo de Santo Agostinho/ PE
CNPJ: 11.294.402/0001-62

263

Usuário: Zeferino Santos Pereira

Chave de Autenticação
1891-3619-170

Página
8 / 8

Anexo 7 da Lei N° 4.320/64 - Programa de Trabalho de Governo - Demonstrativo de Funções, Subfunções e Programas por Projetos e Atividades

Valores em R\$ - Período: Orçamento/2020

| Código | Especificação | Não Orçamentária | Operação Especial | Projetos | Atividades | Total |
|-------------|---|------------------|----------------------|-----------------------|-----------------------|-----------------------|
| 28 | Encargos Especiais | | 11.353.000,00 | | | 11.353.000,00 |
| 28 846 | Outros Encargos Especiais | | 11.353.000,00 | | | 11.353.000,00 |
| 28 846 36 | APOIO ADMINISTRATIVO ÀS AÇÕES DA SECRETARIA EXECUTIVA DE ADMINISTRAÇÃO E RECURSOS HUMANOS | | 280.000,00 | | | 280.000,00 |
| 28 846 37 | APOIO ADMINISTRATIVO ÀS AÇÕES DA SECRETARIA EXECUTIVA DE FINANÇAS E ARRECADAÇÃO | | 8.887.000,00 | | | 8.887.000,00 |
| 28 846 166 | APOIO ADMINISTRATIVO ÀS AÇÕES DA FACULDADE DE CIÊNCIAS HUMANAS E SOCIAIS APLICADAS DO CABO DE SANTO AGOSTINHO | | 86.000,00 | | | 86.000,00 |
| 28 846 189 | ENCARGOS ESPECIAIS DA CÂMARA DE VEREADORES | | 2.100.000,00 | | | 2.100.000,00 |
| 99 | Reserva de Contingência | | 8.865.000,00 | | | 8.865.000,00 |
| 99 999 | Reserva de Contingência | | 8.865.000,00 | | | 8.865.000,00 |
| 99 999 9999 | RESERVA DE CONTINGÊNCIA | | 8.865.000,00 | | | 8.865.000,00 |
| | Total | | 35.116.000,00 | 121.075.000,00 | 789.609.000,00 | 945.800.000,00 |
| | TOTAL GERAL | | 35.116.000,00 | 121.075.000,00 | 789.609.000,00 | 945.800.000,00 |

Entidades Consolidadas: Prefeitura Municipal do Cabo de Santo Agostinho, Fundo Municipal de Saúde do Cabo de Santo Agostinho, Faculdade de Ciências Humanas do Cabo de Santo Agostinho, Fundo Municipal de Assistência Social de Cabo de Santo Agostinho, Fundo Municipal de Desenvolvimento Social de Cabo de Santo Agostinho, FMDDCA - F. M. dos Direitos da Criança e Adolescente de Cabo de Santo Agostinho, CABOPREV - FUNDO PREVIDENCIÁRIO, CABOPREV - FUNDO FINANCEIRO, Câmara Municipal do Cabo de Santo Agostinho.

Município do Cabo de Santo Agostinho

Praça Praça Ministro André Cavalcante, s/n - Centro - 54.505-320 - Cabo de Santo Agostinho/ PE
CNPJ: 11.294.402/0001-62

264

Usuário: Zeferino Santos Pereira

Chave de Autenticação
1924-3646-392

Página
1 / 7

Anexo 8 da Lei Nº 4.320/64 - Demonstrativo da Despesa por Funções, Subfunções e Programas, Conforme o Vínculo com os Recursos

Valores em R\$ - Período: Orçamento/2020

| Código | Especificação | Ordinário | Vinculado | Total |
|-------------|---|----------------|---------------|----------------|
| 1 | Legislativa | 39.000.000,00 | | 39.000.000,00 |
| 1 31 | Ação Legislativa | 3.150.000,00 | | 3.150.000,00 |
| 1 31 187 | APOIO ADMINISTRATIVO ÀS AÇÕES DA CÂMARA DE VEREADORES | 3.150.000,00 | | 3.150.000,00 |
| 1 122 | Administração Geral | 34.950.000,00 | | 34.950.000,00 |
| 1 122 187 | APOIO ADMINISTRATIVO ÀS AÇÕES DA CÂMARA DE VEREADORES | 34.950.000,00 | | 34.950.000,00 |
| 1 128 | Formação de Recursos Humanos | 400.000,00 | | 400.000,00 |
| 1 128 187 | APOIO ADMINISTRATIVO ÀS AÇÕES DA CÂMARA DE VEREADORES | 400.000,00 | | 400.000,00 |
| 1 131 | Comunicação Social | 50.000,00 | | 50.000,00 |
| 1 131 187 | APOIO ADMINISTRATIVO ÀS AÇÕES DA CÂMARA DE VEREADORES | 50.000,00 | | 50.000,00 |
| 1 331 | Proteção e Benefícios ao Trabalhador | 450.000,00 | | 450.000,00 |
| 1 331 187 | APOIO ADMINISTRATIVO ÀS AÇÕES DA CÂMARA DE VEREADORES | 450.000,00 | | 450.000,00 |
| 4 | Administração | 120.028.460,00 | 10.405.000,00 | 130.433.460,00 |
| 4 62 | Defesa do Interesse Público no Processo Judiciário | 6.245.000,00 | | 6.245.000,00 |
| 4 62 5 | DEFESA DO MUNICÍPIO E DA GESTÃO DEMOCRÁTICA - PGM | 6.205.000,00 | | 6.205.000,00 |
| 4 62 24 | ASSUNTOS LEGISLATIVOS DE INTERESSE PÚBLICO | 10.000,00 | | 10.000,00 |
| 4 62 25 | DEFESA DO MUNICÍPIO E DA GESTÃO DEMOCRÁTICA - SMAJ | 30.000,00 | | 30.000,00 |
| 4 121 | Planejamento e Orçamento | 1.465.160,00 | 650.000,00 | 2.115.160,00 |
| 4 121 1 | NOVO TEMPO - MODERNIZAÇÃO DA GESTÃO DA POLÍTICA MUNICIPAL | 10.000,00 | | 10.000,00 |
| 4 121 22 | VIABILIZANDO POTENCIALIDADES | 135.160,00 | | 135.160,00 |
| 4 121 32 | NOVO TEMPO - MODERNIZAÇÃO DA GESTÃO PÚBLICA | 830.000,00 | | 830.000,00 |
| 4 121 57 | GESTÃO DA POLÍTICA GOVERNAMENTAL | 10.000,00 | | 10.000,00 |
| 4 121 60 | ORÇAMENTO PARTICIPATIVO | 120.000,00 | | 120.000,00 |
| 4 121 63 | ARTICULAÇÃO POLÍTICA | 200.000,00 | | 200.000,00 |
| 4 121 192 | PLANEJAMENTO ORÇAMENTÁRIO EFICIENTE | 160.000,00 | | 160.000,00 |
| 4 121 10027 | PROGRAMA PREVIDÊNCIA DOS SERVIDORES MUNICIPAIS | | 650.000,00 | 650.000,00 |
| 4 122 | Administração Geral | 99.928.300,00 | 9.695.000,00 | 109.623.300,00 |
| 4 122 1 | NOVO TEMPO - MODERNIZAÇÃO DA GESTÃO DA POLÍTICA MUNICIPAL | 4.209.000,00 | | 4.209.000,00 |
| 4 122 2 | NOVO TEMPO - APOIO ADMINISTRATIVO ÀS AÇÕES DO GABINETE DO VICE-PREFEITO | 900.000,00 | | 900.000,00 |
| 4 122 3 | APOIO ADMINISTRATIVO ÀS AÇÕES DA SECRETARIA EXECUTIVA DE COMUNICAÇÃO SOCIAL | 830.000,00 | | 830.000,00 |
| 4 122 6 | SISTEMA INTEGRADO DE CONTROLE DE PROCESSOS - GESTÃO DEMOCRÁTICA POPULAR | 450.000,00 | | 450.000,00 |
| 4 122 7 | APOIO ADMINISTRATIVO ÀS AÇÕES DA PROCURADORIA GERAL DO MUNICÍPIO | 1.530.000,00 | | 1.530.000,00 |
| 4 122 9 | CONTROLADORIA DO MUNICÍPIO | 1.412.000,00 | | 1.412.000,00 |
| 4 122 10 | APOIO ADMINISTRATIVO ÀS AÇÕES DA SECRETARIA EXECUTIVA DA MULHER | 705.000,00 | 15.000,00 | 720.000,00 |
| 4 122 16 | APOIO ÀS AÇÕES DO FUNDO MUNICIPAL DE POLÍTICAS SOBRE DROGAS | 20.000,00 | | 20.000,00 |
| 4 122 17 | APOIO ADMINISTRATIVO ÀS AÇÕES DA SECRETARIA EXECUTIVA DE POLÍTICAS SOBRE DROGAS | 370.000,00 | 20.000,00 | 390.000,00 |
| 4 122 23 | APOIO ADMINISTRATIVO ÀS AÇÕES DA SECRETARIA MUNICIPAL DE ASSUNTOS ESTRATÉGICOS | 555.300,00 | | 555.300,00 |
| 4 122 26 | SISTEMA DE MODERNIZAÇÃO DOS PROCESSOS ADMINISTRATIVOS | 150.000,00 | | 150.000,00 |
| 4 122 27 | APOIO ADMINISTRATIVO ÀS AÇÕES DA SECRETARIA MUNICIPAL DE ASSUNTOS JURÍDICOS | 5.200.000,00 | | 5.200.000,00 |
| 4 122 32 | NOVO TEMPO - MODERNIZAÇÃO DA GESTÃO PÚBLICA | 90.000,00 | | 90.000,00 |
| 4 122 33 | NOVO TEMPO - MODERNIZAÇÃO DA GESTÃO | 20.000,00 | | 20.000,00 |
| 4 122 34 | CONTROLE E MANUTENÇÃO DE BENS PATRIMONIAIS | 1.260.000,00 | 1.000.000,00 | 2.260.000,00 |
| 4 122 35 | TRANSPORTE DE APOIO | 3.050.000,00 | | 3.050.000,00 |
| 4 122 36 | APOIO ADMINISTRATIVO ÀS AÇÕES DA SECRETARIA EXECUTIVA DE ADMINISTRAÇÃO E RECURSOS HUMANOS | 17.960.000,00 | | 17.960.000,00 |
| 4 122 37 | APOIO ADMINISTRATIVO ÀS AÇÕES DA SECRETARIA EXECUTIVA DE FINANÇAS E ARRECADAÇÃO | 13.987.000,00 | | 13.987.000,00 |
| 4 122 41 | EXECUÇÃO DAS AÇÕES DE LOGÍSTICA | 4.315.000,00 | | 4.315.000,00 |
| 4 122 42 | MODERNIZAÇÃO DA GESTÃO DA SMPMA | 70.000,00 | | 70.000,00 |
| 4 122 43 | ARTICULANDO COM A SOCIEDADE | 15.000,00 | | 15.000,00 |
| 4 122 44 | APOIO ADMINISTRATIVO ÀS AÇÕES DO GABINETE DO SECRETÁRIO MUNICIPAL DE PLANEJAMENTO E MEIO AMBIENTE | 865.000,00 | | 865.000,00 |
| 4 122 49 | FORTEALECIMENTO DO CONTROLE URBANO | 90.000,00 | | 90.000,00 |

Município do Cabo de Santo Agostinho

Praça Praça Ministro André Cavalcante, s/n - Centro - 54.505-320 - Cabo de Santo Agostinho/ PE
CNPJ: 11.294.402/0001-62

265

Usuário: Zeferino Santos Pereira

Chave de Autenticação
1924-3646-392

Página
2 / 7

Anexo 8 da Lei Nº 4.320/64 - Demonstrativo da Despesa por Funções, Subfunções e Programas, Conforme o Vínculo com os Recursos

Valores em R\$ - Período: Orçamento/2020

| Código | Especificação | Ordinário | Vinculado | Total |
|-------------|--|---------------|--------------|---------------|
| 4 122 50 | APOIO ADMINISTRATIVO ÀS AÇÕES DA SUPERINTENDÊNCIA DE CONTROLE URBANO | 1.921.000,00 | | 1.921.000,00 |
| 4 122 51 | APOIO ADMINISTRATIVO ÀS AÇÕES DA SUPERINTENDÊNCIA DE PLANEJAMENTO E PROJETOS | 1.035.000,00 | | 1.035.000,00 |
| 4 122 58 | APOIO ADMINISTRATIVO ÀS AÇÕES DO GABINETE DO SECRETÁRIO MUNICIPAL DE GOVERNO E ORÇAMENTO PARTICIPATIVO | 1.490.000,00 | | 1.490.000,00 |
| 4 122 61 | NOVO TEMPO - ARTICULANDO COM A SOCIEDADE | 20.000,00 | | 20.000,00 |
| 4 122 62 | APOIO ADMINISTRATIVO ÀS AÇÕES DA SECRETARIA EXECUTIVA DO ORÇAMENTO PARTICIPATIVO | 200.000,00 | | 200.000,00 |
| 4 122 64 | APOIO ADMINISTRATIVO ÀS AÇÕES DA SUPERINTENDÊNCIA DE ARTICULAÇÃO POLÍTICA | 390.000,00 | | 390.000,00 |
| 4 122 65 | APOIO ADMINISTRATIVO ÀS AÇÕES DO GABINETE DO SECRETÁRIO MUNICIPAL DE INFRAESTRUTURA | 1.295.000,00 | | 1.295.000,00 |
| 4 122 67 | APOIO ADMINISTRATIVO AS AÇÕES DA SECRETARIA EXECUTIVA DE OBRAS PÚBLICAS | 1.110.000,00 | | 1.110.000,00 |
| 4 122 75 | APOIO ADMINISTRATIVO ÀS AÇÕES DA SECRETARIA EXECUTIVA DE LIMPEZA PÚBLICA | 1.810.000,00 | | 1.810.000,00 |
| 4 122 77 | APOIO ADMINISTRATIVO ÀS AÇÕES DA SUPERINTENDÊNCIA DE HABITAÇÃO | 710.000,00 | | 710.000,00 |
| 4 122 83 | APOIO ADMINISTRATIVO ÀS AÇÕES DA SECRETARIA MUNICIPAL DE DEFESA SOCIAL | 27.867.000,00 | | 27.867.000,00 |
| 4 122 120 | APOIO ADMINISTRATIVO ÀS AÇÕES DO GABINETE DO SECRETÁRIO MUNICIPAL DE DESENVOLVIMENTO ECONÔMICO E TURISMO | 2.145.000,00 | | 2.145.000,00 |
| 4 122 153 | APOIO ADMINISTRATIVO ÀS AÇÕES DA SUPERINTENDÊNCIA DE ABASTECIMENTO | 932.000,00 | | 932.000,00 |
| 4 122 190 | MONITORAR PARA CRESCER | 450.000,00 | | 450.000,00 |
| 4 122 10028 | PROGRAMA DE PÓS APOSENTADORIA - PPA | | 150.000,00 | 150.000,00 |
| 4 122 10029 | PROGRAMA DE APOIO ADMINISTRATIVO AS AÇÕES DO CABOPREV | | 8.510.000,00 | 8.510.000,00 |
| 4 122 10033 | AQUISIÇÃO DE BENS PATRIMONIAIS | 500.000,00 | | 500.000,00 |
| 4 123 | Administração Financeira | 1.940.000,00 | | 1.940.000,00 |
| 4 123 37 | APOIO ADMINISTRATIVO ÀS AÇÕES DA SECRETARIA EXECUTIVA DE FINANÇAS E ARRECADAÇÃO | 1.700.000,00 | | 1.700.000,00 |
| 4 123 38 | CERTIFICAÇÃO DE INCENTIVO AO DESENVOLVIMENTO - CID | 10.000,00 | | 10.000,00 |
| 4 123 39 | ESTRUTURAÇÃO E MODERNIZAÇÃO ADMINISTRATIVA E FISCAL DO MUNICÍPIO | 230.000,00 | | 230.000,00 |
| 4 124 | Controle Interno | 650.000,00 | 60.000,00 | 710.000,00 |
| 4 124 9 | CONTROLADORIA DO MUNICÍPIO | 110.000,00 | | 110.000,00 |
| 4 124 28 | GESTÃO DEMOCRÁTICA TRANSPARENTE | 540.000,00 | | 540.000,00 |
| 4 124 10030 | GESTÃO DO CONTROLE INTERNO E TRANSPARÊNCIA DO CABOPREV | | 60.000,00 | 60.000,00 |
| 4 126 | Tecnologia da Informação | 900.000,00 | | 900.000,00 |
| 4 126 194 | PROGRAMA DE TECNOLOGIA DA PMCSA | 900.000,00 | | 900.000,00 |
| 4 128 | Formação de Recursos Humanos | 240.000,00 | | 240.000,00 |
| 4 128 8 | QUALIFICAÇÃO DOS FUNCIONÁRIOS DA PROCURADORIA GERAL DO MUNICÍPIO | 20.000,00 | | 20.000,00 |
| 4 128 29 | QUALIFICAÇÃO DOS FUNCIONÁRIOS DA SECRETARIA MUNICIPAL DE ASSUNTOS JURÍDICOS | 45.000,00 | | 45.000,00 |
| 4 128 32 | NOVO TEMPO - MODERNIZAÇÃO DA GESTÃO PÚBLICA | 50.000,00 | | 50.000,00 |
| 4 128 33 | NOVO TEMPO - MODERNIZAÇÃO DA GESTÃO | 10.000,00 | | 10.000,00 |
| 4 128 42 | MODERNIZAÇÃO DA GESTÃO DA SMPMA | 10.000,00 | | 10.000,00 |
| 4 128 66 | MODERNIZAÇÃO DA GESTÃO PÚBLICA | 5.000,00 | | 5.000,00 |
| 4 128 84 | QUALIFICAÇÃO DOS FUNCIONÁRIOS DA SECRETARIA MUNICIPAL DE DEFESA SOCIAL | 100.000,00 | | 100.000,00 |
| 4 129 | Administração de Receitas | 750.000,00 | | 750.000,00 |
| 4 129 40 | MODERNIZAÇÃO TRIBUTÁRIA | 750.000,00 | | 750.000,00 |
| 4 131 | Comunicação Social | 3.010.000,00 | | 3.010.000,00 |
| 4 131 1 | NOVO TEMPO - MODERNIZAÇÃO DA GESTÃO DA POLÍTICA MUNICIPAL | 10.000,00 | | 10.000,00 |
| 4 131 4 | COMUNICAÇÃO DA GESTÃO TRANSPARENTE | 3.000.000,00 | | 3.000.000,00 |
| 4 244 | Assistência Comunitária | 100.000,00 | | 100.000,00 |
| 4 244 18 | NOVO RUMO | 100.000,00 | | 100.000,00 |
| 4 331 | Proteção e Benefícios ao Trabalhador | 4.800.000,00 | | 4.800.000,00 |
| 4 331 36 | APOIO ADMINISTRATIVO ÀS AÇÕES DA SECRETARIA EXECUTIVA DE ADMINISTRAÇÃO E RECURSOS HUMANOS | 1.800.000,00 | | 1.800.000,00 |
| 4 331 37 | APOIO ADMINISTRATIVO ÀS AÇÕES DA SECRETARIA EXECUTIVA DE FINANÇAS E ARRECADAÇÃO | 3.000.000,00 | | 3.000.000,00 |
| 6 | Segurança Pública | 2.285.000,00 | | 2.285.000,00 |
| 6 131 | Comunicação Social | 5.000,00 | | 5.000,00 |
| 6 131 85 | ARTICULANDO COM A SOCIEDADE - GESTÃO DEMOCRÁTICA POPULAR | 5.000,00 | | 5.000,00 |
| 6 181 | Policciamento | 1.020.000,00 | | 1.020.000,00 |

Município do Cabo de Santo Agostinho

Praça Praça Ministro André Cavalcante, s/n - Centro - 54.505-320 - Cabo de Santo Agostinho/ PE
CNPJ: 11.294.402/0001-62

266

Usuário: Zeferino Santos Pereira

Chave de Autenticação
1924-3646-392

Página
3 / 7

Anexo 8 da Lei Nº 4.320/64 - Demonstrativo da Despesa por Funções, Subfunções e Programas, Conforme o Vínculo com os Recursos

Valores em R\$ - Período: Orçamento/2020

| Código | Especificação | Ordinário | Vinculado | Total |
|-------------|---|----------------|---------------|----------------|
| 6 181 86 | PACTO DE SEGURANÇA PÚBLICA MUNICIPAL | 100.000,00 | | 100.000,00 |
| 6 181 87 | CONTROLE PERMANENTE DE ÍNDICES DE CRIMINALIDADE | 20.000,00 | | 20.000,00 |
| 6 181 88 | GUARDA MUNICIPAL - PROTETORA, COMPANHEIRA E AMIGA | 900.000,00 | | 900.000,00 |
| 6 182 | Defesa Civil | 550.000,00 | | 550.000,00 |
| 6 182 89 | DEFESA CIVIL E SALVAMENTO AQUÁTICO | 550.000,00 | | 550.000,00 |
| 6 183 | Informação e Inteligência | 710.000,00 | | 710.000,00 |
| 6 183 90 | VÍDEO MONITORAMENTO | 710.000,00 | | 710.000,00 |
| 8 | Assistência Social | 25.450.000,00 | 6.198.000,00 | 31.648.000,00 |
| 8 122 | Administração Geral | 12.610.000,00 | | 12.610.000,00 |
| 8 122 103 | APOIO ADMINISTRATIVO DA SMPROS E APOIO OPERACIONAL AOS FUNDOS VINCULADOS À ASSISTÊNCIA SOCIAL | 12.460.000,00 | | 12.460.000,00 |
| 8 122 104 | APOIO AO FUNDO MUNICIPAL DO IDOSO | 50.000,00 | | 50.000,00 |
| 8 122 195 | APOIO ADMINISTRATIVO ÀS AÇÕES DO FUNDO MUNICIPAL DE ASSISTÊNCIA SOCIAL | 100.000,00 | | 100.000,00 |
| 8 128 | Formação de Recursos Humanos | 20.000,00 | | 20.000,00 |
| 8 128 168 | CAPACITA - FMAS | 20.000,00 | | 20.000,00 |
| 8 131 | Comunicação Social | 540.000,00 | 70.000,00 | 610.000,00 |
| 8 131 19 | DIALOGANDO POLÍTICAS PÚBLICAS COM A SOCIEDADE | 120.000,00 | | 120.000,00 |
| 8 131 169 | DIALOGANDO POLÍTICAS PÚBLICAS COM A SOCIEDADE | 80.000,00 | 50.000,00 | 130.000,00 |
| 8 131 177 | DIALOGANDO POLÍTICAS PÚBLICAS COM A SOCIEDADE | 340.000,00 | 20.000,00 | 360.000,00 |
| 8 243 | Assistência à Criança e ao Adolescente | 660.000,00 | 50.000,00 | 710.000,00 |
| 8 243 178 | CIDADÃO DO FUTURO | 660.000,00 | 50.000,00 | 710.000,00 |
| 8 244 | Assistência Comunitária | 9.436.000,00 | 5.004.000,00 | 14.440.000,00 |
| 8 244 11 | DIALOGANDO POLÍTICAS PÚBLICAS COM A SOCIEDADE | 65.000,00 | | 65.000,00 |
| 8 244 18 | NOVO RUMO | 20.000,00 | | 20.000,00 |
| 8 244 20 | CAMINHO DO BEM | 70.000,00 | | 70.000,00 |
| 8 244 21 | PRÓ-VIDA | 130.000,00 | | 130.000,00 |
| 8 244 106 | CALAMIDADE PÚBLICA E ASSISTÊNCIA SOCIAL | 250.000,00 | | 250.000,00 |
| 8 244 170 | ENFRENTAMENTO À POBREZA E GARANTIA DE DIREITOS | 5.765.000,00 | 871.000,00 | 6.636.000,00 |
| 8 244 171 | FAMÍLIAS FORTES, COMUNIDADE SOLIDÁRIA | 2.851.000,00 | 1.831.000,00 | 4.682.000,00 |
| 8 244 176 | TRABALHANDO PELO DESENVOLVIMENTO | 270.000,00 | 402.000,00 | 672.000,00 |
| 8 244 10032 | FESTIVAL DE LAZER E INCLUSÃO SOCIAL DO CABO | 15.000,00 | 1.900.000,00 | 1.915.000,00 |
| 8 306 | Alimentação e Nutrição | 1.620.000,00 | | 1.620.000,00 |
| 8 306 172 | É HORA DE COMER | 1.620.000,00 | | 1.620.000,00 |
| 8 334 | Fomento ao Trabalho | 180.000,00 | | 180.000,00 |
| 8 334 107 | GERAR – PROGRAMA DE GERAÇÃO DE EMPREGO E RENDA | 180.000,00 | | 180.000,00 |
| 8 421 | Custódia e Reintegração Social | 20.000,00 | 10.000,00 | 30.000,00 |
| 8 421 173 | REDE ACOLHEDORA | 20.000,00 | 10.000,00 | 30.000,00 |
| 8 422 | Direitos Individuais, Coletivos e Difusos | 364.000,00 | 1.064.000,00 | 1.428.000,00 |
| 8 422 174 | GARANTIA DE DIREITOS COM INCLUSÃO – GADI | 63.000,00 | 150.000,00 | 213.000,00 |
| 8 422 175 | RECUPERANDO VIDAS E PROMOVENDO A CIDADANIA | 301.000,00 | 914.000,00 | 1.215.000,00 |
| 9 | Previdência Social | 71.723.000,00 | 72.281.000,00 | 144.004.000,00 |
| 9 272 | Previdência do Regime Estatutário | 71.723.000,00 | 20.617.000,00 | 92.340.000,00 |
| 9 272 187 | APOIO ADMINISTRATIVO ÀS AÇÕES DA CÂMARA DE VEREADORES | 300.000,00 | | 300.000,00 |
| 9 272 10031 | PROGRAMA DE PAGAMENTO DE APOSENTADORIAS, PENSÕES E BENEFÍCIOS PREVIDENCIÁRIOS - CABOPREV | 71.423.000,00 | 20.617.000,00 | 92.040.000,00 |
| 9 999 | Reserva de Contingência | | 51.664.000,00 | 51.664.000,00 |
| 9 999 909 | RESERVA DO REGIME PRÓPRIO DE PREVIDÊNCIA DO SERVIDOR - CABOPREV | | 51.664.000,00 | 51.664.000,00 |
| 10 | Saúde | 133.158.840,00 | 41.480.000,00 | 174.638.840,00 |
| 10 121 | Planejamento e Orçamento | 400.000,00 | 10.000,00 | 410.000,00 |
| 10 121 157 | APRIMORAMENTO DA GESTÃO PARTICIPATIVA, HUMANIZADA E INOVADORA DO SUS | 400.000,00 | 10.000,00 | 410.000,00 |

Município do Cabo de Santo Agostinho

Praça Praça Ministro André Cavalcante, s/n - Centro - 54.505-320 - Cabo de Santo Agostinho/ PE
CNPJ: 11.294.402/0001-62

267

Usuário: Zeferino Santos Pereira

Chave de Autenticação
1924-3646-392

Página
4 / 7

Anexo 8 da Lei Nº 4.320/64 - Demonstrativo da Despesa por Funções, Subfunções e Programas, Conforme o Vínculo com os Recursos

Valores em R\$ - Período: Orçamento/2020

| Código | Especificação | Ordinário | Vinculado | Total |
|------------|--|---------------|----------------|----------------|
| 10 122 | Administração Geral | 38.729.000,00 | 234.000,00 | 38.963.000,00 |
| 10 122 119 | APOIO ADMINISTRATIVO ÀS AÇÕES DA SECRETARIA MUNICIPAL DE SAÚDE | 10.000,00 | | 10.000,00 |
| 10 122 157 | APRIMORAMENTO DA GESTÃO PARTICIPATIVA, HUMANIZADA E INOVADORA DO SUS | 2.000.000,00 | 234.000,00 | 2.234.000,00 |
| 10 122 158 | APOIO ADMINISTRATIVO ÀS AÇÕES DO SISTEMA MUNICIPAL DE SAÚDE | 36.719.000,00 | | 36.719.000,00 |
| 10 301 | Atenção Básica | 17.500.000,00 | 18.210.000,00 | 35.710.000,00 |
| 10 301 159 | FORTALECIMENTO DA POLÍTICA MUNICIPAL DE ATENÇÃO BÁSICA | 17.500.000,00 | 18.210.000,00 | 35.710.000,00 |
| 10 302 | Assistência Hospitalar e Ambulatorial | 68.669.840,00 | 19.191.000,00 | 87.860.840,00 |
| 10 302 160 | MANUTENÇÃO E REESTRUTURAÇÃO DA REDE DE SAÚDE DE MÉDIA COMPLEXIDADE | 68.000.000,00 | 18.441.000,00 | 86.441.000,00 |
| 10 302 161 | APOIO AO CENTRO DE REFERÊNCIA EM SAÚDE DO TRABALHADOR (CEREST) | 669.840,00 | 750.000,00 | 1.419.840,00 |
| 10 303 | Suporte Profilático e Terapêutico | 2.000.000,00 | 1.375.000,00 | 3.375.000,00 |
| 10 303 162 | ASSISTÊNCIA FARMACÊUTICA BÁSICA | 2.000.000,00 | 1.375.000,00 | 3.375.000,00 |
| 10 304 | Vigilância Sanitária | 1.160.000,00 | 160.000,00 | 1.320.000,00 |
| 10 304 163 | VIGILÂNCIA SANITÁRIA | 1.160.000,00 | 160.000,00 | 1.320.000,00 |
| 10 305 | Vigilância Epidemiológica | 4.700.000,00 | 2.300.000,00 | 7.000.000,00 |
| 10 305 164 | VIGILÂNCIA EM SAÚDE | 4.700.000,00 | 2.300.000,00 | 7.000.000,00 |
| 11 | Trabalho | 260.000,00 | | 260.000,00 |
| 11 334 | Fomento ao Trabalho | 260.000,00 | | 260.000,00 |
| 11 334 121 | NOSSOS TALENTOS | 260.000,00 | | 260.000,00 |
| 12 | Educação | 86.455.700,00 | 142.470.000,00 | 228.925.700,00 |
| 12 244 | Assistência Comunitária | 3.100.000,00 | | 3.100.000,00 |
| 12 244 108 | SUPORTE AO ESTUDANTE NO NOVO TEMPO | 3.100.000,00 | | 3.100.000,00 |
| 12 306 | Alimentação e Nutrição | 9.000.000,00 | 3.800.000,00 | 12.800.000,00 |
| 12 306 108 | SUPORTE AO ESTUDANTE NO NOVO TEMPO | 9.000.000,00 | 3.800.000,00 | 12.800.000,00 |
| 12 361 | Ensino Fundamental | 65.403.000,00 | 95.244.000,00 | 160.647.000,00 |
| 12 361 108 | SUPORTE AO ESTUDANTE NO NOVO TEMPO | 17.384.000,00 | 3.610.000,00 | 20.994.000,00 |
| 12 361 109 | RAÍZES: EDUCAR PARA UM NOVO TEMPO (ENSINO FUNDAMENTAL) | 22.240.000,00 | 85.449.000,00 | 107.689.000,00 |
| 12 361 110 | VALORIZAÇÃO DOS SERVIDORES DA EDUCAÇÃO: NOVO TEMPO | 5.329.000,00 | | 5.329.000,00 |
| 12 361 111 | NOVA ESCOLA: EDUCAÇÃO EM TEMPO INTEGRAL | 150.000,00 | | 150.000,00 |
| 12 361 112 | APOIO ADMINISTRATIVO AS AÇÕES DA SECRETARIA MUNICIPAL DE EDUCAÇÃO: NOVO TEMPO | 2.970.000,00 | | 2.970.000,00 |
| 12 361 113 | GESTÃO DEMOCRÁTICA E PARTICIPATIVA EM NOVO TEMPO | 250.000,00 | | 250.000,00 |
| 12 361 114 | MODERNIZAÇÃO DA REDE MUNICIPAL DE ENSINO: NOVA ESCOLA | 17.000.000,00 | 6.170.000,00 | 23.170.000,00 |
| 12 361 115 | "OUTRAS TRANSFERÊNCIAS": AÇÕES INTEGRADORAS DO PROGRAMA BRASIL/CABO ALFABETIZADO, PROGRAMA NOVO MAIS EDUCAÇÃO, PROGRAMA PRÓ-INFÂNCIA, PROGRAMA MAIS ALFABETIZAÇÃO. | 80.000,00 | 15.000,00 | 95.000,00 |
| 12 364 | Ensino Superior | 4.972.000,00 | | 4.972.000,00 |
| 12 364 165 | PROMOÇÃO DA QUALIDADE DO ENSINO SUPERIOR | 3.750.000,00 | | 3.750.000,00 |
| 12 364 166 | APOIO ADMINISTRATIVO ÀS AÇÕES DA FACULDADE DE CIÊNCIAS HUMANAS E SOCIAIS APLICADAS DO CABO DE SANTO AGOSTINHO | 1.222.000,00 | | 1.222.000,00 |
| 12 365 | Educação Infantil | 3.830.000,00 | 43.376.000,00 | 47.206.000,00 |
| 12 365 114 | MODERNIZAÇÃO DA REDE MUNICIPAL DE ENSINO: NOVA ESCOLA | 500.000,00 | 50.000,00 | 550.000,00 |
| 12 365 115 | "OUTRAS TRANSFERÊNCIAS": AÇÕES INTEGRADORAS DO PROGRAMA BRASIL/CABO ALFABETIZADO, PROGRAMA NOVO MAIS EDUCAÇÃO, PROGRAMA PRÓ-INFÂNCIA, PROGRAMA MAIS ALFABETIZAÇÃO. | 10.000,00 | 5.000,00 | 15.000,00 |
| 12 365 116 | SEMENTES: UM NOVO TEMPO PARA PRIMEIRA INFÂNCIA (EDUCAÇÃO INFANTIL) | 3.320.000,00 | 43.321.000,00 | 46.641.000,00 |
| 12 366 | Educação de Jovens e Adultos | 20.000,00 | | 20.000,00 |
| 12 366 117 | NOVO TEMPO: EJAÍ NOVAS OPORTUNIDADES | 20.000,00 | | 20.000,00 |
| 12 367 | Educação Especial | 130.700,00 | 50.000,00 | 180.700,00 |
| 12 367 118 | ESCOLA INCLUSIVA (EDUCAÇÃO ESPECIAL) | 130.700,00 | 50.000,00 | 180.700,00 |
| 13 | Cultura | 3.150.000,00 | | 3.150.000,00 |
| 13 122 | Administração Geral | 410.000,00 | | 410.000,00 |
| 13 122 135 | APOIO ADMINISTRATIVO ÀS AÇÕES DA SECRETARIA EXECUTIVA DE CULTURA E LAZER | 260.000,00 | | 260.000,00 |

Município do Cabo de Santo Agostinho

Praça Praça Ministro André Cavalcante, s/n - Centro - 54.505-320 - Cabo de Santo Agostinho/ PE
CNPJ: 11.294.402/0001-62

268

Usuário: Zeferino Santos Pereira

Chave de Autenticação
1924-3646-392

Página
5 / 7

Anexo 8 da Lei Nº 4.320/64 - Demonstrativo da Despesa por Funções, Subfunções e Programas, Conforme o Vínculo com os Recursos

Valores em R\$ - Período: Orçamento/2020

| Código | Especificação | Ordinário | Vinculado | Total |
|--------------|---|---------------|---------------|----------------|
| 13 122 156 | APOIO ADMINISTRATIVO ÀS AÇÕES DO FUNDO MUNICIPAL DE CULTURA | 150.000,00 | | 150.000,00 |
| 13 391 | Patrimônio Histórico, Artístico e Arqueológico | 200.000,00 | | 200.000,00 |
| 13 391 52 | VALORIZAÇÃO DO PATRIMÔNIO HISTÓRICO, CULTURAL E NATURAL | 50.000,00 | | 50.000,00 |
| 13 391 136 | NOSSO PATRIMÔNIO | 150.000,00 | | 150.000,00 |
| 13 392 | Difusão Cultural | 2.540.000,00 | | 2.540.000,00 |
| 13 392 108 | SUPORTE AO ESTUDANTE NO NOVO TEMPO | 190.000,00 | | 190.000,00 |
| 13 392 109 | RAÍZES: EDUCAR PARA UM NOVO TEMPO (ENSINO FUNDAMENTAL) | 50.000,00 | | 50.000,00 |
| 13 392 114 | MODERNIZAÇÃO DA REDE MUNICIPAL DE ENSINO: NOVA ESCOLA | 100.000,00 | | 100.000,00 |
| 13 392 137 | NOSSAS ARTES | 2.200.000,00 | | 2.200.000,00 |
| 14 | Direitos da Cidadania | 570.000,00 | | 570.000,00 |
| 14 91 | Defesa da Ordem Jurídica | 45.000,00 | | 45.000,00 |
| 14 91 30 | ASSISTÊNCIA JURÍDICA MUNICIPAL | 45.000,00 | | 45.000,00 |
| 14 125 | Normatização e Fiscalização | 150.000,00 | | 150.000,00 |
| 14 125 31 | GESTÃO DEMOCRÁTICA POPULAR - PROCON PARA SOCIEDADE | 150.000,00 | | 150.000,00 |
| 14 422 | Direitos Individuais, Coletivos e Difusos | 375.000,00 | | 375.000,00 |
| 14 422 12 | PELO FIM DA VIOLÊNCIA DE GÊNERO | 80.000,00 | | 80.000,00 |
| 14 422 13 | TRABALHO E EMPREENDEDORISMO DA MULHER | 70.000,00 | | 70.000,00 |
| 14 422 14 | FUNDO MUNICIPAL ELAS – PELO FIM DA VIOLÊNCIA DE GÊNERO | 15.000,00 | | 15.000,00 |
| 14 422 15 | CONSOLIDANDO POLÍTICAS PÚBLICAS COM MULHERES | 100.000,00 | | 100.000,00 |
| 14 422 139 | PONTO DA JUVENTUDE | 40.000,00 | | 40.000,00 |
| 14 422 140 | FALA, JUVENTUDE! | 40.000,00 | | 40.000,00 |
| 14 422 146 | CONVERSANDO COM O CAMPO | 30.000,00 | | 30.000,00 |
| 15 | Urbanismo | 88.387.600,00 | 48.225.000,00 | 136.612.600,00 |
| 15 121 | Planejamento e Orçamento | 50.000,00 | | 50.000,00 |
| 15 121 53 | MELHORIA DA HABITABILIDADE | 50.000,00 | | 50.000,00 |
| 15 127 | Ordenamento Territorial | 515.000,00 | | 515.000,00 |
| 15 127 54 | ELABORAÇÃO DE PROJETOS ESPECIAIS DE DESENVOLVIMENTO TERRITORIAL | 515.000,00 | | 515.000,00 |
| 15 451 | Infra-Estrutura Urbana | 33.662.600,00 | 48.175.000,00 | 81.837.600,00 |
| 15 451 68 | "ORLA" | 40.000,00 | | 40.000,00 |
| 15 451 69 | URBANIZAÇÃO | 3.082.600,00 | 215.000,00 | 3.297.600,00 |
| 15 451 70 | MELHORIA DE VIAS PÚBLICAS | 14.100.000,00 | 3.000.000,00 | 17.100.000,00 |
| 15 451 71 | ELABORAÇÃO E SUPERVISÃO DE PROJETOS | 1.060.000,00 | | 1.060.000,00 |
| 15 451 78 | OBRAS DE INFRAESTRUTURA URBANA | 4.500.000,00 | 5.900.000,00 | 10.400.000,00 |
| 15 451 81 | FORTEALECIMENTO DO DESENVOLVIMENTO EM ÁREAS ESTRATÉGICAS DO FUNDO MUNICIPAL DE INVESTIMENTO (FMI) | 300.000,00 | 1.000.000,00 | 1.300.000,00 |
| 15 451 82 | PLANO LOCAL DE HABITAÇÃO DE INTERESSE SOCIAL | 20.000,00 | 60.000,00 | 80.000,00 |
| 15 451 93 | MANUTENÇÃO E RECUPERAÇÃO DE VIAS PÚBLICAS | 3.000.000,00 | | 3.000.000,00 |
| 15 451 95 | REVITALIZAÇÃO E AMPLIAÇÃO DE EDIFICAÇÕES MUNICIPAIS | 2.510.000,00 | | 2.510.000,00 |
| 15 451 96 | MELHORIA URBANA E ACESSIBILIDADE | 850.000,00 | | 850.000,00 |
| 15 451 97 | CEMITÉRIOS PÚBLICOS | 2.100.000,00 | | 2.100.000,00 |
| 15 451 196 | URBANIZAÇÃO DE VIAS PÚBLICAS | | 38.000.000,00 | 38.000.000,00 |
| 15 451 10034 | O POVO AJUDA A FAZER | 2.100.000,00 | | 2.100.000,00 |
| 15 452 | Serviços Urbanos | 54.040.000,00 | | 54.040.000,00 |
| 15 452 76 | LIMPEZA URBANA E DESTINAÇÃO DE RESÍDUOS SÓLIDOS | 43.070.000,00 | | 43.070.000,00 |
| 15 452 97 | CEMITÉRIOS PÚBLICOS | 200.000,00 | | 200.000,00 |
| 15 452 98 | APOIO ADMINISTRATIVO ÀS AÇÕES DA SECRETARIA MUNICIPAL DE COORDENAÇÃO REGIONAL E SERVIÇOS PÚBLICOS | 4.930.000,00 | | 4.930.000,00 |
| 15 452 99 | URBANISMO E REQUALIFICAÇÃO DE ESPAÇOS PÚBLICOS | 5.840.000,00 | | 5.840.000,00 |
| 15 541 | Preservação e Conservação Ambiental | 20.000,00 | | 20.000,00 |
| 15 541 100 | ARBORIZAÇÃO URBANA | 20.000,00 | | 20.000,00 |

Município do Cabo de Santo Agostinho

Praça Praça Ministro André Cavalcante, s/n - Centro - 54.505-320 - Cabo de Santo Agostinho/ PE
CNPJ: 11.294.402/0001-62

269

Usuário: Zeferino Santos Pereira

Chave de Autenticação
1924-3646-392

Página
6 / 7

Anexo 8 da Lei Nº 4.320/64 - Demonstrativo da Despesa por Funções, Subfunções e Programas, Conforme o Vínculo com os Recursos

Valores em R\$ - Período: Orçamento/2020

| Código | Especificação | Ordinário | Vinculado | Total |
|------------|--|--------------|--------------|--------------|
| 15 543 | Recuperação de Áreas Degradadas | 100.000,00 | 50.000,00 | 150.000,00 |
| 15 543 73 | REDUÇÃO DAS ÁREAS DE RISCO | 100.000,00 | 50.000,00 | 150.000,00 |
| 16 | Habitação | 239.400,00 | 115.000,00 | 354.400,00 |
| 16 125 | Normatização e Fiscalização | 150.000,00 | | 150.000,00 |
| 16 125 55 | ELABORAÇÃO DE PLANOS E PROJETOS DE REGULARIZAÇÃO FUNDIÁRIA | 150.000,00 | | 150.000,00 |
| 16 482 | Habitação Urbana | 89.400,00 | 115.000,00 | 204.400,00 |
| 16 482 79 | "CASA NOVA" | 20.000,00 | 10.000,00 | 30.000,00 |
| 16 482 80 | "CARTÃO REFORMA" EM PARCERIA COM O GOVERNO FEDERAL | 17.000,00 | 40.000,00 | 57.000,00 |
| 16 482 82 | PLANO LOCAL DE HABITAÇÃO DE INTERESSE SOCIAL | 52.400,00 | 65.000,00 | 117.400,00 |
| 17 | Saneamento | 830.000,00 | 2.200.000,00 | 3.030.000,00 |
| 17 512 | Saneamento Básico Urbano | 700.000,00 | 2.100.000,00 | 2.800.000,00 |
| 17 512 74 | SANEAMENTO BÁSICO | 700.000,00 | 2.100.000,00 | 2.800.000,00 |
| 17 543 | Recuperação de Áreas Degradadas | 130.000,00 | 100.000,00 | 230.000,00 |
| 17 543 73 | REDUÇÃO DAS ÁREAS DE RISCO | 130.000,00 | 100.000,00 | 230.000,00 |
| 18 | Gestão Ambiental | 3.930.000,00 | 2.500.000,00 | 6.430.000,00 |
| 18 122 | Administração Geral | 2.860.000,00 | | 2.860.000,00 |
| 18 122 45 | APOIO ADMINISTRATIVO ÀS AÇÕES DA SECRETARIA EXECUTIVA DE MEIO AMBIENTE | 1.860.000,00 | | 1.860.000,00 |
| 18 122 56 | GESTÃO DO FUNDO MUNICIPAL DE MEIO AMBIENTE | 1.000.000,00 | | 1.000.000,00 |
| 18 542 | Controle Ambiental | 1.070.000,00 | 2.500.000,00 | 3.570.000,00 |
| 18 542 46 | NOVO TEMPO - CONTROLE AMBIENTAL | 30.000,00 | | 30.000,00 |
| 18 542 47 | NOVO TEMPO - EDUCAÇÃO AMBIENTAL | 40.000,00 | | 40.000,00 |
| 18 542 48 | IMPLEMENTAÇÃO DA POLÍTICA MUNICIPAL DE MEIO AMBIENTE | 1.000.000,00 | 2.500.000,00 | 3.500.000,00 |
| 20 | Agricultura | 1.840.000,00 | | 1.840.000,00 |
| 20 122 | Administração Geral | 990.000,00 | | 990.000,00 |
| 20 122 147 | APOIO ADMINISTRATIVO ÀS AÇÕES DA SUPERINTENDÊNCIA DE DESENVOLVIMENTO RURAL | 990.000,00 | | 990.000,00 |
| 20 608 | Promoção da Produção Agropecuária | 700.000,00 | | 700.000,00 |
| 20 608 148 | PRODUÇÃO RURAL NOVO TEMPO PARA O POVO | 100.000,00 | | 100.000,00 |
| 20 608 149 | MELHORIA DA PRODUÇÃO ANIMAL | 50.000,00 | | 50.000,00 |
| 20 608 150 | NOSSO CAMPO | 250.000,00 | | 250.000,00 |
| 20 608 151 | INFRAESTRUTURA RURAL | 300.000,00 | | 300.000,00 |
| 20 609 | Defesa Agropecuária | 50.000,00 | | 50.000,00 |
| 20 609 152 | INSPEÇÃO, FISCALIZAÇÃO E DEFESA ANIMAL | 50.000,00 | | 50.000,00 |
| 20 691 | Promoção Comercial | 100.000,00 | | 100.000,00 |
| 20 691 154 | DO CAMPO PARA A CIDADE | 100.000,00 | | 100.000,00 |
| 23 | Comércio e Serviços | 1.900.000,00 | 10.000,00 | 1.910.000,00 |
| 23 334 | Fomento ao Trabalho | 90.000,00 | | 90.000,00 |
| 23 334 122 | INTEGRA CABO - CAPACITAÇÃO E QUALIFICAÇÃO PROFISSIONAL | 90.000,00 | | 90.000,00 |
| 23 573 | Difusão do Conhecimento Científico e Tecnológico | 50.000,00 | | 50.000,00 |
| 23 573 123 | CONECTA CABO | 50.000,00 | | 50.000,00 |
| 23 691 | Promoção Comercial | 580.000,00 | | 580.000,00 |
| 23 691 124 | ARTESANATO CABENSE | 110.000,00 | | 110.000,00 |
| 23 691 125 | CIDADE EM POLOS | 20.000,00 | | 20.000,00 |
| 23 691 126 | NEGÓCIO FÁCIL | 20.000,00 | | 20.000,00 |
| 23 691 127 | COMPRE LOCAL | 10.000,00 | | 10.000,00 |
| 23 691 128 | EMPREENDE CABO | 20.000,00 | | 20.000,00 |
| 23 691 155 | NOVO MERCADO | 400.000,00 | | 400.000,00 |
| 23 695 | Turismo | 1.180.000,00 | 10.000,00 | 1.190.000,00 |
| 23 695 129 | TURISMO NO ALVO | 150.000,00 | | 150.000,00 |

Município do Cabo de Santo Agostinho

Praça Praça Ministro André Cavalcante, s/n - Centro - 54.505-320 - Cabo de Santo Agostinho/ PE
CNPJ: 11.294.402/0001-62

270

Usuário: Zeferino Santos Pereira

Chave de Autenticação
1924-3646-392

Página
7 / 7

Anexo 8 da Lei Nº 4.320/64 - Demonstrativo da Despesa por Funções, Subfunções e Programas, Conforme o Vínculo com os Recursos

Valores em R\$ - Período: Orçamento/2020

| Código | Especificação | Ordinário | Vinculado | Total |
|--------------------|---|-----------------------|-----------------------|-----------------------|
| 23 695 130 | CABO QUALITUR | 35.000,00 | | 35.000,00 |
| 23 695 131 | TURISMO QUE MARCA | 475.000,00 | | 475.000,00 |
| 23 695 132 | CABO: CIDADE TURISMO | 110.000,00 | | 110.000,00 |
| 23 695 133 | TURISMO DA GENTE | 400.000,00 | 10.000,00 | 410.000,00 |
| 23 695 134 | TURISMO REGIONAL | 10.000,00 | | 10.000,00 |
| 25 | Energia | 11.810.000,00 | 5.000.000,00 | 16.810.000,00 |
| 25 452 | Serviços Urbanos | 11.760.000,00 | 5.000.000,00 | 16.760.000,00 |
| 25 452 101 | ELETRIFICAÇÃO RURAL E URBANA – ILUMINAÇÃO PÚBLICA | 11.760.000,00 | 5.000.000,00 | 16.760.000,00 |
| 25 752 | Energia Elétrica | 50.000,00 | | 50.000,00 |
| 25 752 196 | URBANIZAÇÃO DE VIAS PÚBLICAS | 50.000,00 | | 50.000,00 |
| 26 | Transporte | 800.000,00 | | 800.000,00 |
| 26 452 | Serviços Urbanos | 800.000,00 | | 800.000,00 |
| 26 452 91 | TRANSPORTE E TRÂNSITO DEMOCRÁTICO POPULAR | 800.000,00 | | 800.000,00 |
| 27 | Desporto e Lazer | 2.650.000,00 | 230.000,00 | 2.880.000,00 |
| 27 122 | Administração Geral | 1.685.000,00 | | 1.685.000,00 |
| 27 122 141 | APOIO ADMINISTRATIVO ÀS AÇÕES DA SECRETARIA EXECUTIVA DA JUVENTUDE E ESPORTES | 1.685.000,00 | | 1.685.000,00 |
| 27 811 | Desporto de Rendimento | 110.000,00 | | 110.000,00 |
| 27 811 142 | TIME CABO | 110.000,00 | | 110.000,00 |
| 27 812 | Desporto Comunitário | 755.000,00 | 230.000,00 | 985.000,00 |
| 27 812 108 | SUPORTE AO ESTUDANTE NO NOVO TEMPO | 60.000,00 | | 60.000,00 |
| 27 812 143 | JUNTOS POR UM NOVO TEMPO | 30.000,00 | | 30.000,00 |
| 27 812 144 | ESPORTE PARA TODOS | 585.000,00 | 230.000,00 | 815.000,00 |
| 27 812 145 | MELHOR ESPORTE | 80.000,00 | | 80.000,00 |
| 27 813 | Lazer | 100.000,00 | | 100.000,00 |
| 27 813 138 | NOSSO LAZER | 100.000,00 | | 100.000,00 |
| 28 | Encargos Especiais | 11.353.000,00 | | 11.353.000,00 |
| 28 846 | Outros Encargos Especiais | 11.353.000,00 | | 11.353.000,00 |
| 28 846 36 | APOIO ADMINISTRATIVO ÀS AÇÕES DA SECRETARIA EXECUTIVA DE ADMINISTRAÇÃO E RECURSOS HUMANOS | 280.000,00 | | 280.000,00 |
| 28 846 37 | APOIO ADMINISTRATIVO ÀS AÇÕES DA SECRETARIA EXECUTIVA DE FINANÇAS E ARRECADAÇÃO | 8.887.000,00 | | 8.887.000,00 |
| 28 846 166 | APOIO ADMINISTRATIVO ÀS AÇÕES DA FACULDADE DE CIÊNCIAS HUMANAS E SOCIAIS APLICADAS DO CABO DE SANTO AGOSTINHO | 86.000,00 | | 86.000,00 |
| 28 846 189 | ENCARGOS ESPECIAIS DA CÂMARA DE VEREADORES | 2.100.000,00 | | 2.100.000,00 |
| 99 | Reserva de Contingência | 8.865.000,00 | | 8.865.000,00 |
| 99 999 | Reserva de Contingência | 8.865.000,00 | | 8.865.000,00 |
| 99 999 9999 | RESERVA DE CONTINGÊNCIA | 8.865.000,00 | | 8.865.000,00 |
| Total | | 614.686.000,00 | 331.114.000,00 | 945.800.000,00 |
| TOTAL GERAL | | 614.686.000,00 | 331.114.000,00 | 945.800.000,00 |

Entidades Consolidadas: Prefeitura Municipal do Cabo de Santo Agostinho, Fundo Municipal de Saúde do Cabo de Santo Agostinho, Faculdade de Ciências Humanas do Cabo de Santo Agostinho, Fundo Municipal de Assistência Social de Cabo de Santo Agostinho, Fundo Municipal de Desenvolvimento Social de Cabo de Santo Agostinho, FMDDCA - F. M. dos Direitos da Criança e Adolescente de Cabo de Santo Agostinho, CABOPREV - FUNDO PREVIDENCIÁRIO, CABOPREV - FUNDO FINANCEIRO, Câmara Municipal do Cabo de Santo Agostinho.

Município do Cabo de Santo Agostinho

Praça Praça Ministro André Cavalcante, s/n - Centro - 54.505-320 - Cabo de Santo Agostinho/ PE
CNPJ: 11.294.402/0001-62

271

Usuário: Zeferino Santos Pereira

Chave de Autenticação
2106-8619-642

Página
1 / 7

Anexo 9 da Lei Nº 4.320/64 - Demonstrativo da Despesa por Órgãos e Funções

Valores em R\$ - Período: Orçamento/2020

| Orgão | Legislativa | Judiciária | Essencial à Justiça | Administração | Defesa Nacional |
|---|----------------------|------------|---------------------|-----------------------|-----------------|
| Unidade Orçamentária | | | | | |
| 1000 - GOVERNADORIA DO MUNICÍPIO | | | | 20.416.000,00 | |
| 1100 - GABINETE DO PREFEITO | | | | 4.229.000,00 | |
| 1101 - GABINETE DO VICE-PREFEITO | | | | 900.000,00 | |
| 1102 - SECRETARIA EXECUTIVA DE COMUNICAÇÃO SOCIAL | | | | 3.830.000,00 | |
| 1103 - PROCURADORIA GERAL DO MUNICÍPIO | | | | 8.705.000,00 | |
| 1104 - CONTROLADORIA GERAL DO MUNICÍPIO | | | | 1.522.000,00 | |
| 1105 - SECRETARIA EXECUTIVA DA MULHER | | | | 720.000,00 | |
| 1106 - SECRETARIA EXECUTIVA DE COMBATE ÀS DROGAS | | | | 510.000,00 | |
| 2000 - SECRETARIA MUNICIPAL DE ASSUNTOS ESTRATÉGICOS | | | | 1.140.460,00 | |
| 2100 - SECRETARIA MUNICIPAL DE ASSUNTOS ESTRATÉGICOS - ADMINISTRAÇÃO DIRETA | | | | 1.140.460,00 | |
| 3000 - SECRETARIA MUNICIPAL DE ASSUNTOS JURÍDICOS | | | | 5.975.000,00 | |
| 3100 - SECRETARIA MUNICIPAL DE ASSUNTOS JURÍDICOS - ADMINISTRAÇÃO DIRETA | | | | 5.975.000,00 | |
| 4000 - SECRETARIA MUNICIPAL DE GESTÃO PÚBLICA | | | | 50.062.000,00 | |
| 4100 - GABINETE DO SECRETÁRIO MUNICIPAL DE GESTÃO PÚBLICA | | | | 970.000,00 | |
| 4101 - SECRETARIA EXECUTIVA DE ADMINISTRAÇÃO E RECURSOS HUMANOS | | | | 25.100.000,00 | |
| 4102 - SECRETARIA EXECUTIVA DE FINANÇAS E ARRECADAÇÃO | | | | 19.677.000,00 | |
| 4103 - SECRETARIA EXECUTIVA DE LOGÍSTICA | | | | 4.315.000,00 | |
| 5000 - SECRETARIA MUNICIPAL DE PLANEJAMENTO E MEIO AMBIENTE | | | | 4.166.000,00 | |
| 5100 - GABINETE DO SECRETÁRIO MUNICIPAL DE PLANEJAMENTO E MEIO AMBIENTE | | | | 1.120.000,00 | |
| 5102 - SUPERINTENDÊNCIA DE CONTROLE URBANO | | | | 2.011.000,00 | |
| 5103 - SUPERINTENDÊNCIA DE PLANEJAMENTO E PROJETOS | | | | 1.035.000,00 | |
| 6000 - SECRETARIA MUNICIPAL DE GOVERNO E ORÇAMENTO PARTICIPATIVO | | | | 2.430.000,00 | |
| 6100 - GABINETE DO SECRETÁRIO MUNICIPAL DE GOVERNO E ORÇAMENTO PARTICIPATIVO | | | | 1.500.000,00 | |
| 6101 - SECRETARIA EXECUTIVA DO ORÇAMENTO PARTICIPATIVO | | | | 340.000,00 | |
| 6102 - SUPERINTENDÊNCIA DE ARTICULAÇÃO POLÍTICA | | | | 590.000,00 | |
| 7000 - SECRETARIA MUNICIPAL DE INFRAESTRUTURA | | | | 4.930.000,00 | |
| 7100 - GABINETE DO SECRETÁRIO MUNICIPAL DE INFRAESTRUTURA | | | | 1.300.000,00 | |
| 7101 - SECRETARIA EXECUTIVA DE OBRAS PÚBLICAS | | | | 1.110.000,00 | |
| 7102 - SECRETARIA EXECUTIVA DE LIMPEZA PÚBLICA | | | | 1.810.000,00 | |
| 7103 - SUPERINTENDÊNCIA DE HABITAÇÃO | | | | 710.000,00 | |
| 8000 - SECRETARIA MUNICIPAL DE DEFESA SOCIAL | | | | 27.967.000,00 | |
| 8100 - SECRETARIA MUNICIPAL DE DEFESA SOCIAL - ADMINISTRAÇÃO DIRETA | | | | 27.967.000,00 | |
| 50000 - SECRETARIA MUNICIPAL DE DESENVOLVIMENTO ECONÔMICO E TURISMO | | | | 3.977.000,00 | |
| 50100 - GABINETE DO SECRETÁRIO MUNICIPAL DE DESENVOLVIMENTO ECONÔMICO E TURISMO | | | | 3.045.000,00 | |
| 50104 - SUPERINTENDÊNCIA DE ABASTECIMENTO | | | | 932.000,00 | |
| 60000 - SECRETARIA MUNICIPAL DE GESTÃO PÚBLICA | | | | 5.255.000,00 | |
| 60100 - INSTITUTO DE PREVIDÊNCIA SOCIAL DOS SERVIDORES DO MUNICÍPIO DO CABO DE SANTO AGOSTINHO - CABOPREV | | | | 5.255.000,00 | |
| 70000 - SECRETARIA MUNICIPAL DE GESTÃO PÚBLICA | | | | 4.115.000,00 | |
| 70100 - INSTITUTO DE PREVIDÊNCIA SOCIAL DOS SERVIDORES DO MUNICÍPIO DO CABO DE SANTO AGOSTINHO - CABOPREV | | | | 4.115.000,00 | |
| 90000 - CÂMARA MUNICIPAL DO CABO DE SANTO AGOSTINHO | 39.000.000,00 | | | | |
| 90100 - CÂMARA MUNICIPAL DO CABO DE SANTO AGOSTINHO | 39.000.000,00 | | | | |
| Total | 39.000.000,00 | | | 130.433.460,00 | |

Município do Cabo de Santo Agostinho

Praça Praça Ministro André Cavalcante, s/n - Centro - 54.505-320 - Cabo de Santo Agostinho/ PE
CNPJ: 11.294.402/0001-62

272

Usuário: Zeferino Santos Pereira

Chave de Autenticação
2106-8619-642

Página
2 / 7

Anexo 9 da Lei Nº 4.320/64 - Demonstrativo da Despesa por Órgãos e Funções

Valores em R\$ - Período: Orçamento/2020

| Órgão Unidade Orçamentária | Segurança Pública | Relações Exteriores | Assistência Social | Previdência Social | Saúde |
|---|---------------------|---------------------|----------------------|-----------------------|-----------------------|
| 1000 - GOVERNADORIA DO MUNICÍPIO | | | 2.320.000,00 | | |
| 1105 - SECRETARIA EXECUTIVA DA MULHER | | | 65.000,00 | | |
| 1106 - SECRETARIA EXECUTIVA DE COMBATE ÀS DROGAS | | | 2.255.000,00 | | |
| 8000 - SECRETARIA MUNICIPAL DE DEFESA SOCIAL | 2.285.000,00 | | | | |
| 8100 - SECRETARIA MUNICIPAL DE DEFESA SOCIAL - ADMINISTRAÇÃO DIRETA | 2.285.000,00 | | | | |
| 10000 - SECRETARIA MUNICIPAL DE PROGRAMAS SOCIAIS | | | 12.940.000,00 | | |
| 10100 - GABINETE DO SECRETÁRIO MUNICIPAL DE PROGRAMAS SOCIAIS | | | 12.940.000,00 | | |
| 40000 - SECRETARIA MUNICIPAL DE SAÚDE | | | | | 10.000,00 |
| 40100 - SECRETARIA MUNICIPAL DE SAÚDE - ADMINISTRAÇÃO DIRETA | | | | | 10.000,00 |
| 41000 - SECRETARIA MUNICIPAL DE SAÚDE | | | | | 174.628.840,00 |
| 41100 - FUNDO MUNICIPAL DE SAÚDE | | | | | 174.628.840,00 |
| 11000 - SECRETARIA MUNICIPAL DE PROGRAMAS SOCIAIS | | | 14.646.000,00 | | |
| 11100 - FUNDO MUNICIPAL DE ASSISTÊNCIA SOCIAL- FMAS | | | 14.646.000,00 | | |
| 12000 - SECRETARIA MUNICIPAL DE PROGRAMAS SOCIAIS | | | 672.000,00 | | |
| 12100 - FUNDO MUNICIPAL DE DESENVOLVIMENTO SOCIAL - FMDS | | | 672.000,00 | | |
| 13000 - SECRETARIA MUNICIPAL DE PROGRAMAS SOCIAIS | | | 1.070.000,00 | | |
| 13100 - FUNDO MUNICIPAL DE DEFESA DOS DIREITOS DA CRIANÇA E DO ADOLESCENTE - FMDDCA | | | 1.070.000,00 | | |
| 60000 - SECRETARIA MUNICIPAL DE GESTÃO PÚBLICA | | | | 53.664.000,00 | |
| 60100 - INSTITUTO DE PREVIDÊNCIA SOCIAL DOS SERVIDORES DO MUNICÍPIO DO CABO DE SANTO AGOSTINHO - CABOPREV | | | | 53.664.000,00 | |
| 70000 - SECRETARIA MUNICIPAL DE GESTÃO PÚBLICA | | | | 90.040.000,00 | |
| 70100 - INSTITUTO DE PREVIDÊNCIA SOCIAL DOS SERVIDORES DO MUNICÍPIO DO CABO DE SANTO AGOSTINHO - CABOPREV | | | | 90.040.000,00 | |
| 90000 - CÂMARA MUNICIPAL DO CABO DE SANTO AGOSTINHO | | | | 300.000,00 | |
| 90100 - CÂMARA MUNICIPAL DO CABO DE SANTO AGOSTINHO | | | | 300.000,00 | |
| Total | 2.285.000,00 | | 31.648.000,00 | 144.004.000,00 | 174.638.840,00 |

↓

4

Município do Cabo de Santo Agostinho

Praça Praça Ministro André Cavalcante, s/n - Centro - 54.505-320 - Cabo de Santo Agostinho/ PE
CNPJ: 11.294.402/0001-62

273

Usuário: Zeferino Santos Pereira

Chave de Autenticação
2106-8619-642

Página
3 / 7

Anexo 9 da Lei Nº 4.320/64 - Demonstrativo da Despesa por Órgãos e Funções

Valores em R\$ - Período: Orçamento/2020

| Órgão Unidade Orçamentária | Trabalho | Educação | Cultura | Direitos da Cidadania | Urbanismo |
|--|-------------------|-----------------------|---------------------|--------------------------|-----------------------|
| 1000 - GOVERNADORIA DO MUNICÍPIO | | | | 265.000,00 | |
| 1105 - SECRETARIA EXECUTIVA DA MULHER | | | | 265.000,00 | |
| 3000 - SECRETARIA MUNICIPAL DE ASSUNTOS JURÍDICOS | | | | 195.000,00 | |
| 3100 - SECRETARIA MUNICIPAL DE ASSUNTOS JURÍDICOS - ADMINISTRAÇÃO DIRETA | | | | 195.000,00 | |
| 5000 - SECRETARIA MUNICIPAL DE PLANEJAMENTO E MEIO AMBIENTE | | | 50.000,00 | | 565.000,00 |
| 5103 - SUPERINTENDÊNCIA DE PLANEJAMENTO E PROJETOS | | | 50.000,00 | | 565.000,00 |
| 7000 - SECRETARIA MUNICIPAL DE INFRAESTRUTURA | | | | | 114.497.600,00 |
| 7101 - SECRETARIA EXECUTIVA DE OBRAS PÚBLICAS | | | | | 59.617.600,00 |
| 7102 - SECRETARIA EXECUTIVA DE LIMPEZA PÚBLICA | | | | | 43.070.000,00 |
| 7103 - SUPERINTENDÊNCIA DE HABITAÇÃO | | | | | 10.430.000,00 |
| 7104 - FUNDO MUNICIPAL DE INVESTIMENTO - FMI | | | | | 1.300.000,00 |
| 7105 - FUNDO MUNICIPAL DE HABITAÇÃO DE INTERESSE SOCIAL - FMHIS | | | | | 80.000,00 |
| 9000 - SECRETARIA MUNICIPAL DE COORDENAÇÃO REGIONAL E SERVIÇO PÚBLICO | | | | | 21.550.000,00 |
| 9100 - SECRETARIA MUNICIPAL DE COORDENAÇÃO REGIONAL E SERVIÇO PÚBLICO - ADMINISTRAÇÃO DIRETA | | | | | 21.550.000,00 |
| 30000 - SECRETARIA MUNICIPAL DE EDUCAÇÃO | | 223.953.700,00 | 340.000,00 | | |
| 30100 - SECRETARIA MUNICIPAL DE EDUCAÇÃO | | 95.153.700,00 | 340.000,00 | | |
| 30200 - FUNDEB - Fundo de Manutenção e Desenvolvimento da Educação Básica e de Valorização dos Profissionais da Educação | | 128.800.000,00 | | | |
| 50000 - SECRETARIA MUNICIPAL DE DESENVOLVIMENTO ECONÔMICO E TURISMO | 260.000,00 | | | | |
| 50100 - GABINETE DO SECRETÁRIO MUNICIPAL DE DESENVOLVIMENTO ECONÔMICO E TURISMO | 260.000,00 | | | | |
| 50101 - SECRETARIA EXECUTIVA DE CULTURA E LAZER | | | 2.610.000,00 | | |
| 50102 - SECRETARIA EXECUTIVA DA JUVENTUDE E ESPORTES | | | | 80.000,00 | |
| 50103 - SUPERINTENDÊNCIA DE DESENVOLVIMENTO RURAL | | | | 30.000,00 | |
| 50105 - FUNDO MUNICIPAL DE CULTURA | | | 150.000,00 | | |
| 31000 - SECRETARIA MUNICIPAL DE EDUCAÇÃO | | 4.972.000,00 | | | |
| 31100 - FACULDADE DE CIÊNCIAS HUMANAS E SOCIAIS APLICADAS DO CABO DE SANTO AGOSTINHO | | 4.972.000,00 | | | |
| Total | 260.000,00 | 228.925.700,00 | 3.150.000,00 | 570.000,00 | 136.612.600,00 |

↓

3

Município do Cabo de Santo Agostinho

Praça Praça Ministro André Cavalcante, s/n - Centro - 54.505-320 - Cabo de Santo Agostinho/ PE
CNPJ: 11.294.402/0001-62

274

Usuário: Zeferino Santos Pereira

Chave de Autenticação
2106-8619-642

Página
4 / 7

Anexo 9 da Lei Nº 4.320/64 - Demonstrativo da Despesa por Órgãos e Funções

Valores em R\$ - Período: Orçamento/2020

| Órgão Unidade Orçamentária | Habitação | Saneamento | Gestão Ambiental | Ciência e Tecnologia | Agricultura |
|---|-------------------|---------------------|---------------------|----------------------|---------------------|
| 5000 - SECRETARIA MUNICIPAL DE PLANEJAMENTO E MEIO AMBIENTE | | | 6.430.000,00 | | |
| 5101 - SECRETARIA EXECUTIVA DE MEIO AMBIENTE | | | 5.430.000,00 | | |
| 5103 - SUPERINTENDÊNCIA DE PLANEJAMENTO E PROJETOS | 150.000,00 | | | | |
| 5104 - FUNDO MUNICIPAL DE MEIO AMBIENTE | | | 1.000.000,00 | | |
| 7000 - SECRETARIA MUNICIPAL DE INFRAESTRUTURA | | 3.030.000,00 | | | |
| 7101 - SECRETARIA EXECUTIVA DE OBRAS PÚBLICAS | | 3.030.000,00 | | | |
| 7103 - SUPERINTENDÊNCIA DE HABITAÇÃO | 87.000,00 | | | | |
| 7105 - FUNDO MUNICIPAL DE HABITAÇÃO DE INTERESSE SOCIAL - FMHIS | 117.400,00 | | | | |
| 50000 - SECRETARIA MUNICIPAL DE DESENVOLVIMENTO ECONÔMICO E TURISMO | | | | | 1.840.000,00 |
| 50103 - SUPERINTENDÊNCIA DE DESENVOLVIMENTO RURAL | | | | | 1.740.000,00 |
| 50104 - SUPERINTENDÊNCIA DE ABASTECIMENTO | | | | | 100.000,00 |
| Total | 354.400,00 | 3.030.000,00 | 6.430.000,00 | | 1.840.000,00 |

4

↓

Município do Cabo de Santo Agostinho

Praça Praça Ministro André Cavalcante, s/n - Centro - 54.505-320 - Cabo de Santo Agostinho/ PE
CNPJ: 11.294.402/0001-62

275

Usuário: Zeferino Santos Pereira

Chave de Autenticação
2106-8619-642

Página
5 / 7

Anexo 9 da Lei Nº 4.320/64 - Demonstrativo da Despesa por Órgãos e Funções

Valores em R\$ - Período: Orçamento/2020

| Órgão Unidade Orçamentária | Organização Agrária | Indústria | Comércio e Serviços | Comunicações | Energia |
|--|---------------------|-----------|---------------------|--------------|----------------------|
| 7000 - SECRETARIA MUNICIPAL DE INFRAESTRUTURA | | | | | 50.000,00 |
| 7101 - SECRETARIA EXECUTIVA DE OBRAS PÚBLICAS | | | | | 50.000,00 |
| 9000 - SECRETARIA MUNICIPAL DE COORDENAÇÃO REGIONAL E SERVIÇO PÚBLICO | | | | | 16.760.000,00 |
| 9100 - SECRETARIA MUNICIPAL DE COORDENAÇÃO REGIONAL E SERVIÇO PÚBLICO - ADMINISTRAÇÃO DIRETA | | | | | 16.760.000,00 |
| 50000 - SECRETARIA MUNICIPAL DE DESENVOLVIMENTO ECONÔMICO E TURISMO | | | 1.910.000,00 | | |
| 50100 - GABINETE DO SECRETÁRIO MUNICIPAL DE DESENVOLVIMENTO ECONÔMICO E TURISMO | | | 1.510.000,00 | | |
| 50104 - SUPERINTENDÊNCIA DE ABASTECIMENTO | | | 400.000,00 | | |
| Total | | | 1.910.000,00 | | 16.810.000,00 |

3

↓

Município do Cabo de Santo Agostinho

Praça Praça Ministro André Cavalcante, s/n - Centro - 54.505-320 - Cabo de Santo Agostinho/ PE
CNPJ: 11.294.402/0001-62

276

Usuário: Zeferino Santos Pereira

Chave de Autenticação
2106-8619-642

Página
6 / 7

Anexo 9 da Lei Nº 4.320/64 - Demonstrativo da Despesa por Órgãos e Funções

Valores em R\$ - Período: Orçamento/2020

| Orgão Unidade Orçamentária | Transporte | Desporto e Lazer | Encargos Especiais | Reserva de Contingência | Total |
|--|------------|------------------|--------------------|----------------------------|----------------|
| 1000 - GOVERNADORIA DO MUNICÍPIO | | | | | 23.001.000,00 |
| 1100 - GABINETE DO PREFEITO | | | | | 4.229.000,00 |
| 1101 - GABINETE DO VICE-PREFEITO | | | | | 900.000,00 |
| 1102 - SECRETARIA EXECUTIVA DE COMUNICAÇÃO SOCIAL | | | | | 3.830.000,00 |
| 1103 - PROCURADORIA GERAL DO MUNICÍPIO | | | | | 8.705.000,00 |
| 1104 - CONTROLADORIA GERAL DO MUNICÍPIO | | | | | 1.522.000,00 |
| 1105 - SECRETARIA EXECUTIVA DA MULHER | | | | | 1.050.000,00 |
| 1106 - SECRETARIA EXECUTIVA DE COMBATE ÀS DROGAS | | | | | 2.765.000,00 |
| 2000 - SECRETARIA MUNICIPAL DE ASSUNTOS ESTRATÉGICOS | | | | | 1.140.460,00 |
| 2100 - SECRETARIA MUNICIPAL DE ASSUNTOS ESTRATÉGICOS - ADMINISTRAÇÃO DIRETA | | | | | 1.140.460,00 |
| 3000 - SECRETARIA MUNICIPAL DE ASSUNTOS JURÍDICOS | | | | | 6.170.000,00 |
| 3100 - SECRETARIA MUNICIPAL DE ASSUNTOS JURÍDICOS - ADMINISTRAÇÃO DIRETA | | | | | 6.170.000,00 |
| 4000 - SECRETARIA MUNICIPAL DE GESTÃO PÚBLICA | | | | | 68.094.000,00 |
| 4100 - GABINETE DO SECRETÁRIO MUNICIPAL DE GESTÃO PÚBLICA | | | | | 970.000,00 |
| 4101 - SECRETARIA EXECUTIVA DE ADMINISTRAÇÃO E RECURSOS HUMANOS | | | 280.000,00 | | 25.380.000,00 |
| 4102 - SECRETARIA EXECUTIVA DE FINANÇAS E ARRECADAÇÃO | | | 8.887.000,00 | 8.865.000,00 | 37.429.000,00 |
| 4103 - SECRETARIA EXECUTIVA DE LOGÍSTICA | | | | | 4.315.000,00 |
| 5000 - SECRETARIA MUNICIPAL DE PLANEJAMENTO E MEIO AMBIENTE | | | | | 11.361.000,00 |
| 5100 - GABINETE DO SECRETÁRIO MUNICIPAL DE PLANEJAMENTO E MEIO AMBIENTE | | | | | 1.120.000,00 |
| 5101 - SECRETARIA EXECUTIVA DE MEIO AMBIENTE | | | | | 5.430.000,00 |
| 5102 - SUPERINTENDÊNCIA DE CONTROLE URBANO | | | | | 2.011.000,00 |
| 5103 - SUPERINTENDÊNCIA DE PLANEJAMENTO E PROJETOS | | | | | 1.800.000,00 |
| 5104 - FUNDO MUNICIPAL DE MEIO AMBIENTE | | | | | 1.000.000,00 |
| 6000 - SECRETARIA MUNICIPAL DE GOVERNO E ORÇAMENTO PARTICIPATIVO | | | | | 2.430.000,00 |
| 6100 - GABINETE DO SECRETÁRIO MUNICIPAL DE GOVERNO E ORÇAMENTO PARTICIPATIVO | | | | | 1.500.000,00 |
| 6101 - SECRETARIA EXECUTIVA DO ORÇAMENTO PARTICIPATIVO | | | | | 340.000,00 |
| 6102 - SUPERINTENDÊNCIA DE ARTICULAÇÃO POLÍTICA | | | | | 590.000,00 |
| 7000 - SECRETARIA MUNICIPAL DE INFRAESTRUTURA | | | | | 122.712.000,00 |
| 7100 - GABINETE DO SECRETÁRIO MUNICIPAL DE INFRAESTRUTURA | | | | | 1.300.000,00 |
| 7101 - SECRETARIA EXECUTIVA DE OBRAS PÚBLICAS | | | | | 63.807.600,00 |
| 7102 - SECRETARIA EXECUTIVA DE LIMPEZA PÚBLICA | | | | | 44.880.000,00 |
| 7103 - SUPERINTENDÊNCIA DE HABITAÇÃO | | | | | 11.227.000,00 |
| 7104 - FUNDO MUNICIPAL DE INVESTIMENTO - FMI | | | | | 1.300.000,00 |
| 7105 - FUNDO MUNICIPAL DE HABITAÇÃO DE INTERESSE SOCIAL - FMHIS | | | | | 197.400,00 |
| 8000 - SECRETARIA MUNICIPAL DE DEFESA SOCIAL | 800.000,00 | | | | 31.052.000,00 |
| 8100 - SECRETARIA MUNICIPAL DE DEFESA SOCIAL - ADMINISTRAÇÃO DIRETA | 800.000,00 | | | | 31.052.000,00 |
| 9000 - SECRETARIA MUNICIPAL DE COORDENAÇÃO REGIONAL E SERVIÇO PÚBLICO | | | | | 38.310.000,00 |
| 9100 - SECRETARIA MUNICIPAL DE COORDENAÇÃO REGIONAL E SERVIÇO PÚBLICO - ADMINISTRAÇÃO DIRETA | | | | | 38.310.000,00 |
| 10000 - SECRETARIA MUNICIPAL DE PROGRAMAS SOCIAIS | | | | | 12.940.000,00 |
| 10100 - GABINETE DO SECRETÁRIO MUNICIPAL DE PROGRAMAS SOCIAIS | | | | | 12.940.000,00 |
| 30000 - SECRETARIA MUNICIPAL DE EDUCAÇÃO | | | 60.000,00 | | 224.353.700,00 |
| 30100 - SECRETARIA MUNICIPAL DE EDUCAÇÃO | | | 60.000,00 | | 95.553.700,00 |
| 30200 - FUNDEB - Fundo de Manutenção e Desenvolvimento da Educação Básica e de Valorização dos Profissionais da Educação | | | | | 128.800.000,00 |
| 40000 - SECRETARIA MUNICIPAL DE SAÚDE | | | | | 10.000,00 |
| 40100 - SECRETARIA MUNICIPAL DE SAÚDE - ADMINISTRAÇÃO DIRETA | | | | | 10.000,00 |
| 50000 - SECRETARIA MUNICIPAL DE DESENVOLVIMENTO ECONÔMICO E TURISMO | | | | | 13.677.000,00 |

Município do Cabo de Santo Agostinho

Praça Praça Ministro André Cavalcante, s/n - Centro - 54.505-320 - Cabo de Santo Agostinho/ PE
CNPJ: 11.294.402/0001-62

277

Usuário: Zeferino Santos Pereira

Chave de Autenticação
2106-8619-642

Página
7 / 7

Anexo 9 da Lei Nº 4.320/64 - Demonstrativo da Despesa por Órgãos e Funções

Valores em R\$ - Período: Orçamento/2020

| Orgão | Transporte | Desporto e Lazer | Encargos Especiais | Reserva de Contingência | Total |
|---|-------------------|---------------------|----------------------|-------------------------|-----------------------|
| Unidade Orçamentária | | | | | |
| 50100 - GABINETE DO SECRETÁRIO MUNICIPAL DE DESENVOLVIMENTO ECONÔMICO E TURISMO | | | | | 4.815.000,00 |
| 50101 - SECRETARIA EXECUTIVA DE CULTURA E LAZER | | 100.000,00 | | | 2.710.000,00 |
| 50102 - SECRETARIA EXECUTIVA DA JUVENTUDE E ESPORTES | | 2.720.000,00 | | | 2.800.000,00 |
| 50103 - SUPERINTENDÊNCIA DE DESENVOLVIMENTO RURAL | | | | | 1.770.000,00 |
| 50104 - SUPERINTENDÊNCIA DE ABASTECIMENTO | | | | | 1.432.000,00 |
| 50105 - FUNDO MUNICIPAL DE CULTURA | | | | | 150.000,00 |
| 41000 - SECRETARIA MUNICIPAL DE SAÚDE | | | | | 174.628.840,00 |
| 41100 - FUNDO MUNICIPAL DE SAÚDE | | | | | 174.628.840,00 |
| 31000 - SECRETARIA MUNICIPAL DE EDUCAÇÃO | | | 86.000,00 | | 5.058.000,00 |
| 31100 - FACULDADE DE CIÊNCIAS HUMANAS E SOCIAIS APLICADAS DO CABO DE SANTO AGOSTINHO | | | 86.000,00 | | 5.058.000,00 |
| 11000 - SECRETARIA MUNICIPAL DE PROGRAMAS SOCIAIS | | | | | 14.646.000,00 |
| 11100 - FUNDO MUNICIPAL DE ASSISTÊNCIA SOCIAL- FMAS | | | | | 14.646.000,00 |
| 12000 - SECRETARIA MUNICIPAL DE PROGRAMAS SOCIAIS | | | | | 672.000,00 |
| 12100 - FUNDO MUNICIPAL DE DESENVOLVIMENTO SOCIAL - FMDS | | | | | 672.000,00 |
| 13000 - SECRETARIA MUNICIPAL DE PROGRAMAS SOCIAIS | | | | | 1.070.000,00 |
| 13100 - FUNDO MUNICIPAL DE DEFESA DOS DIREITOS DA CRIANÇA E DO ADOLESCENTE - FMDDCA | | | | | 1.070.000,00 |
| 60000 - SECRETARIA MUNICIPAL DE GESTÃO PÚBLICA | | | | | 58.919.000,00 |
| 60100 - INSTITUTO DE PREVIDÊNCIA SOCIAL DOS SERVIDORES DO MUNICÍPIO DO CABO DE SANTO AGOSTINHO - CABOPREV | | | | | 58.919.000,00 |
| 70000 - SECRETARIA MUNICIPAL DE GESTÃO PÚBLICA | | | | | 94.155.000,00 |
| 70100 - INSTITUTO DE PREVIDÊNCIA SOCIAL DOS SERVIDORES DO MUNICÍPIO DO CABO DE SANTO AGOSTINHO - CABOPREV | | | | | 94.155.000,00 |
| 90000 - CÂMARA MUNICIPAL DO CABO DE SANTO AGOSTINHO | | | 2.100.000,00 | | 41.400.000,00 |
| 90100 - CÂMARA MUNICIPAL DO CABO DE SANTO AGOSTINHO | | | 2.100.000,00 | | 41.400.000,00 |
| Total | 800.000,00 | 2.880.000,00 | 11.353.000,00 | 8.865.000,00 | 945.800.000,00 |

Resumo

Total das Funções

945.800.000,00

TOTAL GERAL

945.800.000,00

Entidades Consolidadas: Prefeitura Municipal do Cabo de Santo Agostinho, Fundo Municipal de Saúde do Cabo de Santo Agostinho, Faculdade de Ciências Humanas do Cabo de Santo Agostinho, Fundo Municipal de Assistência Social de Cabo de Santo Agostinho, Fundo Municipal de Desenvolvimento Social de Cabo de Santo Agostinho, FMDDCA - F. M. dos Direitos da Criança e Adolescente de Cabo de Santo Agostinho, CABOPREV - FUNDO PREVIDENCIÁRIO, CABOPREV - FUNDO FINANCEIRO, Câmara Municipal do Cabo de Santo Agostinho.

Demonstrativo de Compatibilidade entre PPA e LOA

PPA 2018 - 2021 - Valores em R\$

| | Valor global | 2018 | 2019 | 2020 | 2021 | Total |
|---|--------------|-----------------------|-----------------------|-----------------------|-----------------------|-------------------------|
| Unidade Gestora: 1 - Prefeitura Municipal do Cabo de Santo Agostinho | 0,00 | 583.652.470,00 | 563.720.929,70 | 555.251.160,00 | 574.231.199,84 | 2.276.855.759,54 |
| Unidade Orçamentária: 1100 - GABINETE DO PREFEITO | 0,00 | 3.855.000,00 | 3.384.182,50 | 4.229.000,00 | 3.607.538,54 | 15.075.721,04 |
| Função: 4 - Administração | 0,00 | 3.855.000,00 | 3.384.182,50 | 4.229.000,00 | 3.607.538,54 | 15.075.721,04 |
| Subfunção: 121 - Planejamento e Orçamento | 0,00 | 10.000,00 | 10.000,00 | 10.000,00 | 10.660,00 | 40.660,00 |
| Programa: 1 - NOVO TEMPO - MODERNIZAÇÃO DA GESTÃO DA POLÍTICA MUNICIPAL | 0,00 | 10.000,00 | 10.000,00 | 10.000,00 | 10.660,00 | 40.660,00 |
| Ação: 2.10 - SUPERVISÃO, COORDENAÇÃO E PLANEJAMENTO DAS AÇÕES DO GOVERNO | 0,00 | 10.000,00 | 10.000,00 | 10.000,00 | 10.660,00 | 40.660,00 |
| 474 - 3.3.90.00.00 | 0,00 | 10.000,00 | 10.000,00 | 10.000,00 | 10.660,00 | 40.660,00 |
| 1 - Recursos ordinários não destinados a contrapartidas | 0,00 | 10.000,00 | 10.000,00 | 10.000,00 | 10.660,00 | 40.660,00 |
| Subfunção: 122 - Administração Geral | 0,00 | 3.795.000,00 | 3.354.182,50 | 4.209.000,00 | 3.575.558,54 | 14.933.741,04 |
| Programa: 1 - NOVO TEMPO - MODERNIZAÇÃO DA GESTÃO DA POLÍTICA MUNICIPAL | 0,00 | 3.795.000,00 | 3.354.182,50 | 4.209.000,00 | 3.575.558,54 | 14.933.741,04 |
| Ação: 1.63 - GESTÃO ADMINISTRATIVA DO GABINETE DO PREFEITO | 0,00 | 340.000,00 | 50.000,00 | 14.000,00 | 53.300,00 | 457.300,00 |
| 499 - 4.4.90.00.00 | 0,00 | 340.000,00 | 50.000,00 | 14.000,00 | 53.300,00 | 457.300,00 |
| 1 - Recursos ordinários não destinados a contrapartidas | 0,00 | 340.000,00 | 50.000,00 | 14.000,00 | 53.300,00 | 457.300,00 |
| Ação: 2.13 - PLANEJAMENTO, SUPERVISÃO, COORDENAÇÃO E EXECUÇÃO DAS CERIMÔNIAS DO | 0,00 | 90.000,00 | 91.182,50 | 50.000,00 | 97.200,54 | 328.383,04 |
| 496 - 3.3.90.00.00 | 0,00 | 90.000,00 | 91.182,50 | 50.000,00 | 97.200,54 | 328.383,04 |
| 1 - Recursos ordinários não destinados a contrapartidas | 0,00 | 90.000,00 | 91.182,50 | 50.000,00 | 97.200,54 | 328.383,04 |
| Ação: 8.7 - GESTÃO ADMINISTRATIVA DO GABINETE DO PREFEITO | 0,00 | 3.365.000,00 | 3.213.000,00 | 4.145.000,00 | 3.425.058,00 | 14.148.058,00 |
| 497 - 3.1.90.00.00 | 0,00 | 3.200.000,00 | 3.100.000,00 | 4.000.000,00 | 3.304.600,00 | 13.604.600,00 |
| 1 - Recursos ordinários não destinados a contrapartidas | 0,00 | 3.200.000,00 | 3.100.000,00 | 4.000.000,00 | 3.304.600,00 | 13.604.600,00 |
| 500 - 3.1.91.00.00 | 0,00 | 10.000,00 | 13.000,00 | 15.000,00 | 13.858,00 | 51.858,00 |
| 1 - Recursos ordinários não destinados a contrapartidas | 0,00 | 10.000,00 | 13.000,00 | 15.000,00 | 13.858,00 | 51.858,00 |
| 498 - 3.3.90.00.00 | 0,00 | 155.000,00 | 100.000,00 | 130.000,00 | 106.600,00 | 491.600,00 |
| 1 - Recursos ordinários não destinados a contrapartidas | 0,00 | 155.000,00 | 100.000,00 | 130.000,00 | 106.600,00 | 491.600,00 |
| Subfunção: 131 - Comunicação Social | 0,00 | 50.000,00 | 20.000,00 | 10.000,00 | 21.320,00 | 101.320,00 |
| Programa: 1 - NOVO TEMPO - MODERNIZAÇÃO DA GESTÃO DA POLÍTICA MUNICIPAL | 0,00 | 50.000,00 | 20.000,00 | 10.000,00 | 21.320,00 | 101.320,00 |
| Ação: 1.64 - GESTÃO GOVERNAMENTAL TRANSPARENTE | 0,00 | 10.000,00 | 10.000,00 | 5.000,00 | 10.660,00 | 35.660,00 |
| 502 - 4.4.90.00.00 | 0,00 | 10.000,00 | 10.000,00 | 5.000,00 | 10.660,00 | 35.660,00 |
| 1 - Recursos ordinários não destinados a contrapartidas | 0,00 | 10.000,00 | 10.000,00 | 5.000,00 | 10.660,00 | 35.660,00 |
| Ação: 2.11 - GESTÃO GOVERNAMENTAL TRANSPARENTE | 0,00 | 40.000,00 | 10.000,00 | 5.000,00 | 10.660,00 | 65.660,00 |
| 501 - 3.3.90.00.00 | 0,00 | 40.000,00 | 10.000,00 | 5.000,00 | 10.660,00 | 65.660,00 |
| 1 - Recursos ordinários não destinados a contrapartidas | 0,00 | 40.000,00 | 10.000,00 | 5.000,00 | 10.660,00 | 65.660,00 |
| Unidade Orçamentária: 1101 - GABINETE DO VICE-PREFEITO | 0,00 | 905.000,00 | 905.000,00 | 900.000,00 | 964.730,00 | 3.674.730,00 |
| Função: 4 - Administração | 0,00 | 905.000,00 | 905.000,00 | 900.000,00 | 964.730,00 | 3.674.730,00 |
| Subfunção: 122 - Administração Geral | 0,00 | 905.000,00 | 905.000,00 | 900.000,00 | 964.730,00 | 3.674.730,00 |
| Programa: 2 - NOVO TEMPO - APOIO ADMINISTRATIVO ÀS AÇÕES DO GABINETE DO VICE-PREFEITO | 0,00 | 905.000,00 | 905.000,00 | 900.000,00 | 964.730,00 | 3.674.730,00 |
| Ação: 1.65 - GESTÃO ADMINISTRATIVA DO GABINETE DO VICE-PREFEITO | 0,00 | 70.000,00 | 70.000,00 | 40.000,00 | 74.620,00 | 254.620,00 |
| 506 - 4.4.90.00.00 | 0,00 | 70.000,00 | 70.000,00 | 40.000,00 | 74.620,00 | 254.620,00 |
| 1 - Recursos ordinários não destinados a contrapartidas | 0,00 | 70.000,00 | 70.000,00 | 40.000,00 | 74.620,00 | 254.620,00 |

Demonstrativo de Compatibilidade entre PPA e LOA

PPA 2018 - 2021 - Valores em R\$

| | | Valor global | 2018 | 2019 | 2020 | 2021 | Total |
|------------------------------|---|--------------|---------------------|---------------------|---------------------|---------------------|----------------------|
| Ação: | 8.5 - GESTÃO ADMINISTRATIVA DO GABINETE DO VICE-PREFEITO | 0,00 | 835.000,00 | 835.000,00 | 860.000,00 | 890.110,00 | 3.420.110,00 |
| | 504 - 3.1.90.00.00 | 0,00 | 650.000,00 | 750.000,00 | 800.000,00 | 799.500,00 | 2.999.500,00 |
| | 1 - Recursos ordinários não destinados a contrapartidas | 0,00 | 650.000,00 | 750.000,00 | 800.000,00 | 799.500,00 | 2.999.500,00 |
| | 503 - 3.1.91.00.00 | 0,00 | 15.000,00 | 15.000,00 | 15.000,00 | 15.990,00 | 60.990,00 |
| | 1 - Recursos ordinários não destinados a contrapartidas | 0,00 | 15.000,00 | 15.000,00 | 15.000,00 | 15.990,00 | 60.990,00 |
| | 505 - 3.3.90.00.00 | 0,00 | 170.000,00 | 70.000,00 | 45.000,00 | 74.620,00 | 359.620,00 |
| | 1 - Recursos ordinários não destinados a contrapartidas | 0,00 | 170.000,00 | 70.000,00 | 45.000,00 | 74.620,00 | 359.620,00 |
| Unidade Orçamentária: | 1102 - SECRETARIA EXECUTIVA DE COMUNICAÇÃO SOCIAL | 0,00 | 4.732.000,00 | 3.360.000,00 | 3.830.000,00 | 3.581.760,00 | 15.503.760,00 |
| Função: | 4 - Administração | 0,00 | 4.732.000,00 | 3.360.000,00 | 3.830.000,00 | 3.581.760,00 | 15.503.760,00 |
| Subfunção: | 122 - Administração Geral | 0,00 | 882.000,00 | 860.000,00 | 830.000,00 | 916.760,00 | 3.488.760,00 |
| Programa: | 3 - APOIO ADMINISTRATIVO ÀS AÇÕES DA SECRETARIA EXECUTIVA DE COMUNICAÇÃO SOCI | 0,00 | 882.000,00 | 860.000,00 | 830.000,00 | 916.760,00 | 3.488.760,00 |
| Ação: | 1.67 - AQUISIÇÃO DE VEÍCULOS, MÓVEIS, MÁQUINAS, EQUIPAMENTOS E MOBILIÁRIOS | 0,00 | 80.000,00 | 50.000,00 | 28.000,00 | 53.300,00 | 211.300,00 |
| | 510 - 4.4.90.00.00 | 0,00 | 80.000,00 | 50.000,00 | 28.000,00 | 53.300,00 | 211.300,00 |
| | 1 - Recursos ordinários não destinados a contrapartidas | 0,00 | 80.000,00 | 50.000,00 | 28.000,00 | 53.300,00 | 211.300,00 |
| Ação: | 8.6 - MANUTENÇÃO DAS ATIVIDADES DA SECRETARIA EXECUTIVA DE COMUNICAÇÃO SOCIAL | 0,00 | 802.000,00 | 810.000,00 | 802.000,00 | 863.460,00 | 3.277.460,00 |
| | 508 - 3.1.90.00.00 | 0,00 | 715.000,00 | 780.000,00 | 785.000,00 | 831.480,00 | 3.111.480,00 |
| | 1 - Recursos ordinários não destinados a contrapartidas | 0,00 | 715.000,00 | 780.000,00 | 785.000,00 | 831.480,00 | 3.111.480,00 |
| | 507 - 3.1.91.00.00 | 0,00 | 7.000,00 | 10.000,00 | 2.000,00 | 10.660,00 | 29.660,00 |
| | 1 - Recursos ordinários não destinados a contrapartidas | 0,00 | 7.000,00 | 10.000,00 | 2.000,00 | 10.660,00 | 29.660,00 |
| | 509 - 3.3.90.00.00 | 0,00 | 80.000,00 | 20.000,00 | 15.000,00 | 21.320,00 | 136.320,00 |
| | 1 - Recursos ordinários não destinados a contrapartidas | 0,00 | 80.000,00 | 20.000,00 | 15.000,00 | 21.320,00 | 136.320,00 |
| Subfunção: | 131 - Comunicação Social | 0,00 | 3.850.000,00 | 2.500.000,00 | 3.000.000,00 | 2.665.000,00 | 12.015.000,00 |
| Programa: | 4 - COMUNICAÇÃO DA GESTÃO TRANSPARENTE | 0,00 | 3.850.000,00 | 2.500.000,00 | 3.000.000,00 | 2.665.000,00 | 12.015.000,00 |
| Ação: | 2.12 - MANUTENÇÃO DAS AÇÕES DE DIVULGAÇÃO INSTITUCIONAL | 0,00 | 3.850.000,00 | 2.500.000,00 | 3.000.000,00 | 2.665.000,00 | 12.015.000,00 |
| | 511 - 3.3.90.00.00 | 0,00 | 3.850.000,00 | 2.500.000,00 | 3.000.000,00 | 2.665.000,00 | 12.015.000,00 |
| | 1 - Recursos ordinários não destinados a contrapartidas | 0,00 | 3.850.000,00 | 2.500.000,00 | 3.000.000,00 | 2.665.000,00 | 12.015.000,00 |
| Unidade Orçamentária: | 1103 - PROCURADORIA GERAL DO MUNICÍPIO | 0,00 | 8.760.000,00 | 8.865.000,00 | 8.705.000,00 | 7.414.030,00 | 33.744.030,00 |
| Função: | 4 - Administração | 0,00 | 8.760.000,00 | 8.865.000,00 | 8.705.000,00 | 7.414.030,00 | 33.744.030,00 |
| Subfunção: | 62 - Defesa do Interesse Público no Processo Judiciário | 0,00 | 6.000.000,00 | 5.705.000,00 | 6.205.000,00 | 4.365.270,00 | 22.275.270,00 |
| Programa: | 5 - DEFESA DO MUNICÍPIO E DA GESTÃO DEMOCRÁTICA - PGM | 0,00 | 6.000.000,00 | 5.705.000,00 | 6.205.000,00 | 4.365.270,00 | 22.275.270,00 |
| Ação: | 0.5 - ENCARGOS COM SENTENÇAS JUDICIAIS | 0,00 | 3.000.000,00 | 2.700.000,00 | 5.200.000,00 | 2.878.200,00 | 13.778.200,00 |
| | 512 - 3.1.90.00.00 | 0,00 | 300.000,00 | 1.900.000,00 | 3.400.000,00 | 2.025.400,00 | 7.625.400,00 |
| | 1 - Recursos ordinários não destinados a contrapartidas | 0,00 | 300.000,00 | 1.900.000,00 | 3.400.000,00 | 2.025.400,00 | 7.625.400,00 |
| | 514 - 3.3.90.00.00 | 0,00 | 2.700.000,00 | 800.000,00 | 1.800.000,00 | 852.800,00 | 6.152.800,00 |
| | 1 - Recursos ordinários não destinados a contrapartidas | 0,00 | 2.700.000,00 | 800.000,00 | 1.800.000,00 | 852.800,00 | 6.152.800,00 |
| Ação: | 1.71 - DEFESA DO MUNICÍPIO E DA GESTÃO | 0,00 | 300.000,00 | 5.000,00 | 5.000,00 | 5.330,00 | 315.330,00 |
| | 516 - 4.4.90.00.00 | 0,00 | 300.000,00 | 5.000,00 | 5.000,00 | 5.330,00 | 315.330,00 |
| | 1 - Recursos ordinários não destinados a contrapartidas | 0,00 | 300.000,00 | 5.000,00 | 5.000,00 | 5.330,00 | 315.330,00 |

Demonstrativo de Compatibilidade entre PPA e LOA

PPA 2018 - 2021 - Valores em R\$

| | | Valor global | 2018 | 2019 | 2020 | 2021 | Total |
|------------------------------|---|--------------|---------------------|---------------------|---------------------|---------------------|---------------------|
| Ação: | 8.9 - DEFESA DO MUNICÍPIO E DA GESTÃO | 0,00 | 2.700.000,00 | 3.000.000,00 | 1.000.000,00 | 1.481.740,00 | 8.181.740,00 |
| | 515 - 3.3.90.00.00 | 0,00 | 2.700.000,00 | 3.000.000,00 | 1.000.000,00 | 1.481.740,00 | 8.181.740,00 |
| | 1 - Recursos ordinários não destinados a contrapartidas | 0,00 | 2.700.000,00 | 3.000.000,00 | 1.000.000,00 | 1.481.740,00 | 8.181.740,00 |
| Subfunção: | 122 - Administração Geral | 0,00 | 2.600.000,00 | 3.110.000,00 | 2.480.000,00 | 2.995.460,00 | 11.185.460,00 |
| Programa: | 6 - SISTEMA INTEGRADO DE CONTROLE DE PROCESSOS - GESTÃO DEMOCRÁTICA POPULAR | 0,00 | 700.000,00 | 600.000,00 | 450.000,00 | 639.600,00 | 2.389.600,00 |
| Ação: | 1.72 - SISTEMA INFORMATIZADO DE ACOMPANHAMENTO E CONTROLE DE PROCESSOS | 0,00 | 100.000,00 | 100.000,00 | 50.000,00 | 106.600,00 | 356.600,00 |
| | 1020 - 4.4.90.00.00 | 0,00 | 100.000,00 | 100.000,00 | 50.000,00 | 106.600,00 | 356.600,00 |
| | 1 - Recursos ordinários não destinados a contrapartidas | 0,00 | 100.000,00 | 100.000,00 | 50.000,00 | 106.600,00 | 356.600,00 |
| Ação: | 2.170 - SISTEMA INFORMATIZADO DE ACOMPANHAMENTO E CONTROLE DE PROCESSOS | 0,00 | 600.000,00 | 500.000,00 | 400.000,00 | 533.000,00 | 2.033.000,00 |
| | 1019 - 3.3.90.00.00 | 0,00 | 600.000,00 | 500.000,00 | 400.000,00 | 533.000,00 | 2.033.000,00 |
| | 1 - Recursos ordinários não destinados a contrapartidas | 0,00 | 600.000,00 | 500.000,00 | 400.000,00 | 533.000,00 | 2.033.000,00 |
| Programa: | 7 - APOIO ADMINISTRATIVO ÀS AÇÕES DA PROCURADORIA GERAL DO MUNICÍPIO | 0,00 | 1.900.000,00 | 1.710.000,00 | 1.530.000,00 | 1.822.860,00 | 6.962.860,00 |
| Ação: | 1.68 - MANUTENÇÃO DAS ATIVIDADES DA PROCURADORIA GERAL DO MUNICÍPIO | 0,00 | 100.000,00 | 100.000,00 | 50.000,00 | 106.600,00 | 356.600,00 |
| | 521 - 4.4.90.00.00 | 0,00 | 100.000,00 | 100.000,00 | 50.000,00 | 106.600,00 | 356.600,00 |
| | 1 - Recursos ordinários não destinados a contrapartidas | 0,00 | 100.000,00 | 100.000,00 | 50.000,00 | 106.600,00 | 356.600,00 |
| Ação: | 8.10 - MANUTENÇÃO DAS ATIVIDADES DA PROCURADORIA GERAL DO MUNICÍPIO | 0,00 | 1.800.000,00 | 1.610.000,00 | 1.480.000,00 | 1.716.260,00 | 6.606.260,00 |
| | 518 - 3.1.90.00.00 | 0,00 | 1.450.000,00 | 1.300.000,00 | 1.300.000,00 | 1.385.800,00 | 5.435.800,00 |
| | 1 - Recursos ordinários não destinados a contrapartidas | 0,00 | 1.450.000,00 | 1.300.000,00 | 1.300.000,00 | 1.385.800,00 | 5.435.800,00 |
| | 517 - 3.1.91.00.00 | 0,00 | 150.000,00 | 160.000,00 | 130.000,00 | 170.560,00 | 610.560,00 |
| | 1 - Recursos ordinários não destinados a contrapartidas | 0,00 | 150.000,00 | 160.000,00 | 130.000,00 | 170.560,00 | 610.560,00 |
| | 519 - 3.3.90.00.00 | 0,00 | 200.000,00 | 150.000,00 | 50.000,00 | 159.900,00 | 559.900,00 |
| | 1 - Recursos ordinários não destinados a contrapartidas | 0,00 | 200.000,00 | 150.000,00 | 50.000,00 | 159.900,00 | 559.900,00 |
| Programa: | 34 - CONTROLE E MANUTENÇÃO DE BENS PATRIMONIAIS | 0,00 | 0,00 | 800.000,00 | 0,00 | 0,00 | 800.000,00 |
| Ação: | 1.219 - Gestão Patrimonial do Município | 0,00 | 0,00 | 800.000,00 | 0,00 | 0,00 | 800.000,00 |
| | 1335 - 4.4.90.00.00 | 0,00 | 0,00 | 800.000,00 | 0,00 | 0,00 | 800.000,00 |
| | 1 - Recursos ordinários não destinados a contrapartidas | 0,00 | 0,00 | 800.000,00 | 0,00 | 0,00 | 800.000,00 |
| Programa: | 10033 - AQUISIÇÃO DE BENS PATRIMONIAIS | 0,00 | 0,00 | 0,00 | 500.000,00 | 533.000,00 | 1.033.000,00 |
| Ação: | 1.224 - GESTÃO PATRIMONIAL DO MUNICÍPIO | 0,00 | 0,00 | 0,00 | 500.000,00 | 533.000,00 | 1.033.000,00 |
| | 1386 - 4.4.90.00.00 | 0,00 | 0,00 | 0,00 | 500.000,00 | 533.000,00 | 1.033.000,00 |
| | 1 - Recursos ordinários não destinados a contrapartidas | 0,00 | 0,00 | 0,00 | 500.000,00 | 533.000,00 | 1.033.000,00 |
| Subfunção: | 128 - Formação de Recursos Humanos | 0,00 | 160.000,00 | 50.000,00 | 20.000,00 | 53.300,00 | 283.300,00 |
| Programa: | 8 - QUALIFICAÇÃO DOS FUNCIONÁRIOS DA PROCURADORIA GERAL DO MUNICÍPIO | 0,00 | 160.000,00 | 50.000,00 | 20.000,00 | 53.300,00 | 283.300,00 |
| Ação: | 2.168 - QUALIFICAÇÃO E DESENVOLVIMENTO DE RECURSOS HUMANOS DA PROCURADORIA | 0,00 | 160.000,00 | 50.000,00 | 20.000,00 | 53.300,00 | 283.300,00 |
| | 520 - 3.3.90.00.00 | 0,00 | 160.000,00 | 50.000,00 | 20.000,00 | 53.300,00 | 283.300,00 |
| | 1 - Recursos ordinários não destinados a contrapartidas | 0,00 | 160.000,00 | 50.000,00 | 20.000,00 | 53.300,00 | 283.300,00 |
| Unidade Orçamentária: | 1104 - CONTROLADORIA GERAL DO MUNICÍPIO | 0,00 | 987.000,00 | 1.964.000,00 | 1.522.000,00 | 2.093.624,00 | 6.566.624,00 |
| Função: | 4 - Administração | 0,00 | 987.000,00 | 1.964.000,00 | 1.522.000,00 | 2.093.624,00 | 6.566.624,00 |
| Subfunção: | 122 - Administração Geral | 0,00 | 907.000,00 | 1.854.000,00 | 1.412.000,00 | 1.976.364,00 | 6.149.364,00 |

Demonstrativo de Compatibilidade entre PPA e LOA

PPA 2018 - 2021 - Valores em R\$

| | Valor global | 2018 | 2019 | 2020 | 2021 | Total |
|--|--------------|---------------------|---------------------|---------------------|---------------------|---------------------|
| Programa: 9 - CONTROLADORIA DO MUNICÍPIO | 0,00 | 907.000,00 | 1.854.000,00 | 1.412.000,00 | 1.976.364,00 | 6.149.364,00 |
| Ação: 1.73 - GESTÃO ADMINISTRATIVA DA CONTROLADORIA GERAL DO MUNICÍPIO | 0,00 | 5.000,00 | 120.000,00 | 30.000,00 | 127.920,00 | 282.920,00 |
| 525 - 4.4.90.00.00 | 0,00 | 5.000,00 | 120.000,00 | 30.000,00 | 127.920,00 | 282.920,00 |
| 1 - Recursos ordinários não destinados a contrapartidas | 0,00 | 5.000,00 | 120.000,00 | 30.000,00 | 127.920,00 | 282.920,00 |
| Ação: 8.8 - GESTÃO ADMINISTRATIVA DA CONTROLADORIA GERAL DO MUNICÍPIO | 0,00 | 902.000,00 | 1.734.000,00 | 1.382.000,00 | 1.848.444,00 | 5.866.444,00 |
| 523 - 3.1.90.00.00 | 0,00 | 832.000,00 | 1.664.000,00 | 1.300.000,00 | 1.773.824,00 | 5.569.824,00 |
| 1 - Recursos ordinários não destinados a contrapartidas | 0,00 | 832.000,00 | 1.664.000,00 | 1.300.000,00 | 1.773.824,00 | 5.569.824,00 |
| 522 - 3.1.91.00.00 | 0,00 | 50.000,00 | 60.000,00 | 72.000,00 | 63.960,00 | 245.960,00 |
| 1 - Recursos ordinários não destinados a contrapartidas | 0,00 | 50.000,00 | 60.000,00 | 72.000,00 | 63.960,00 | 245.960,00 |
| 524 - 3.3.90.00.00 | 0,00 | 20.000,00 | 10.000,00 | 10.000,00 | 10.660,00 | 50.660,00 |
| 1 - Recursos ordinários não destinados a contrapartidas | 0,00 | 20.000,00 | 10.000,00 | 10.000,00 | 10.660,00 | 50.660,00 |
| Subfunção: 124 - Controle Interno | 0,00 | 80.000,00 | 110.000,00 | 110.000,00 | 117.260,00 | 417.260,00 |
| Programa: 9 - CONTROLADORIA DO MUNICÍPIO | 0,00 | 80.000,00 | 110.000,00 | 110.000,00 | 117.260,00 | 417.260,00 |
| Ação: 1.74 - DESENVOLVIMENTO DAS AÇÕES DO CONTROLE INTERNO | 0,00 | 10.000,00 | 10.000,00 | 10.000,00 | 10.660,00 | 40.660,00 |
| 527 - 4.4.90.00.00 | 0,00 | 10.000,00 | 10.000,00 | 10.000,00 | 10.660,00 | 40.660,00 |
| 1 - Recursos ordinários não destinados a contrapartidas | 0,00 | 10.000,00 | 10.000,00 | 10.000,00 | 10.660,00 | 40.660,00 |
| Ação: 2.14 - DESENVOLVIMENTO DAS AÇÕES DO CONTROLE INTERNO | 0,00 | 60.000,00 | 90.000,00 | 90.000,00 | 95.940,00 | 335.940,00 |
| 526 - 3.3.90.00.00 | 0,00 | 60.000,00 | 90.000,00 | 90.000,00 | 95.940,00 | 335.940,00 |
| 1 - Recursos ordinários não destinados a contrapartidas | 0,00 | 60.000,00 | 90.000,00 | 90.000,00 | 95.940,00 | 335.940,00 |
| Ação: 2.15 - FISCALIZAÇÃO E CONTROLE DA APLICAÇÃO DE RECURSOS MUNICIPAIS EM | 0,00 | 10.000,00 | 10.000,00 | 10.000,00 | 10.660,00 | 40.660,00 |
| 528 - 3.3.90.00.00 | 0,00 | 10.000,00 | 10.000,00 | 10.000,00 | 10.660,00 | 40.660,00 |
| 1 - Recursos ordinários não destinados a contrapartidas | 0,00 | 10.000,00 | 10.000,00 | 10.000,00 | 10.660,00 | 40.660,00 |
| Unidade Orçamentária: 1105 - SECRETARIA EXECUTIVA DA MULHER | 0,00 | 1.048.720,00 | 1.048.720,00 | 1.050.000,00 | 1.117.935,52 | 4.265.375,52 |
| Função: 4 - Administração | 0,00 | 341.000,00 | 341.000,00 | 720.000,00 | 363.506,00 | 1.765.506,00 |
| Subfunção: 122 - Administração Geral | 0,00 | 341.000,00 | 341.000,00 | 720.000,00 | 363.506,00 | 1.765.506,00 |
| Programa: 10 - APOIO ADMINISTRATIVO ÀS AÇÕES DA SECRETARIA EXECUTIVA DA MULHER | 0,00 | 341.000,00 | 341.000,00 | 720.000,00 | 363.506,00 | 1.765.506,00 |
| Ação: 1.102 - APOIO À GESTÃO ADMINISTRATIVA DA SECRETARIA EXECUTIVA DA MULHER | 0,00 | 20.000,00 | 20.000,00 | 15.000,00 | 21.320,00 | 76.320,00 |
| 1061 - 4.4.90.00.00 | 0,00 | 20.000,00 | 20.000,00 | 15.000,00 | 21.320,00 | 76.320,00 |
| 1 - Recursos ordinários não destinados a contrapartidas | 0,00 | 20.000,00 | 20.000,00 | 15.000,00 | 21.320,00 | 76.320,00 |
| Ação: 8.227 - APOIO À GESTÃO ADMINISTRATIVA DA SECRETARIA EXECUTIVA DA MULHER | 0,00 | 321.000,00 | 321.000,00 | 705.000,00 | 342.186,00 | 1.689.186,00 |
| 1058 - 3.1.90.00.00 | 0,00 | 203.000,00 | 203.000,00 | 600.000,00 | 216.398,00 | 1.222.398,00 |
| 1 - Recursos ordinários não destinados a contrapartidas | 0,00 | 203.000,00 | 203.000,00 | 600.000,00 | 216.398,00 | 1.222.398,00 |
| 1059 - 3.1.91.00.00 | 0,00 | 10.000,00 | 10.000,00 | 10.000,00 | 10.660,00 | 40.660,00 |
| 1 - Recursos ordinários não destinados a contrapartidas | 0,00 | 10.000,00 | 10.000,00 | 10.000,00 | 10.660,00 | 40.660,00 |
| 1073 - 3.3.50.00.00 | 0,00 | 40.000,00 | 40.000,00 | 25.000,00 | 42.640,00 | 147.640,00 |
| 1 - Recursos ordinários não destinados a contrapartidas | 0,00 | 40.000,00 | 40.000,00 | 25.000,00 | 42.640,00 | 147.640,00 |
| 2 - Recursos de Convênios da Administração Direta | 0,00 | 30.000,00 | 30.000,00 | 15.000,00 | 31.980,00 | 106.980,00 |
| 1060 - 3.3.90.00.00 | 0,00 | 68.000,00 | 68.000,00 | 70.000,00 | 72.488,00 | 278.488,00 |

Demonstrativo de Compatibilidade entre PPA e LOA

PPA 2018 - 2021 - Valores em R\$

| | Valor global | 2018 | 2019 | 2020 | 2021 | Total |
|---|--------------|---------------------|---------------------|---------------------|---------------------|---------------------|
| 1 - Recursos ordinários não destinados a contrapartidas | 0,00 | 58.000,00 | 58.000,00 | 60.000,00 | 61.828,00 | 237.828,00 |
| 7 - Recursos ordinários destinados a contrapartidas | 0,00 | 10.000,00 | 10.000,00 | 10.000,00 | 10.660,00 | 40.660,00 |
| Função: 8 - Assistência Social | 0,00 | 150.000,00 | 150.000,00 | 65.000,00 | 159.900,00 | 524.900,00 |
| Subfunção: 244 - Assistência Comunitária | 0,00 | 150.000,00 | 150.000,00 | 65.000,00 | 159.900,00 | 524.900,00 |
| Programa: 11 - DIALOGANDO POLÍTICAS PÚBLICAS COM A SOCIEDADE | 0,00 | 150.000,00 | 150.000,00 | 65.000,00 | 159.900,00 | 524.900,00 |
| Ação: 1.103 - APOIO ÀS AÇÕES DE INVESTIMENTO DO PROGRAMA DIALOGANDO POLÍTICAS | 0,00 | 80.000,00 | 80.000,00 | 15.000,00 | 85.280,00 | 260.280,00 |
| 1069 - 4.4.90.00.00 | 0,00 | 80.000,00 | 80.000,00 | 15.000,00 | 85.280,00 | 260.280,00 |
| 1 - Recursos ordinários não destinados a contrapartidas | 0,00 | 80.000,00 | 80.000,00 | 15.000,00 | 85.280,00 | 260.280,00 |
| Ação: 2.199 - APOIO ÀS AÇÕES DO PROGRAMA DIALOGANDO POLÍTICAS PÚBLICAS COM A | 0,00 | 70.000,00 | 70.000,00 | 50.000,00 | 74.620,00 | 264.620,00 |
| 1070 - 3.3.90.00.00 | 0,00 | 70.000,00 | 70.000,00 | 50.000,00 | 74.620,00 | 264.620,00 |
| 1 - Recursos ordinários não destinados a contrapartidas | 0,00 | 70.000,00 | 70.000,00 | 50.000,00 | 74.620,00 | 264.620,00 |
| Função: 14 - Direitos da Cidadania | 0,00 | 557.720,00 | 557.720,00 | 265.000,00 | 594.529,52 | 1.974.969,52 |
| Subfunção: 422 - Direitos Individuais, Coletivos e Difusos | 0,00 | 557.720,00 | 557.720,00 | 265.000,00 | 594.529,52 | 1.974.969,52 |
| Programa: 12 - PELO FIM DA VIOLÊNCIA DE GÊNERO | 0,00 | 152.720,00 | 152.720,00 | 80.000,00 | 162.799,52 | 548.239,52 |
| Ação: 1.104 - APOIO ÀS AÇÕES DE INVESTIMENTO DO PROGRAMA PELO FIM DA VIOLÊNCIA DE | 0,00 | 39.720,00 | 39.720,00 | 20.000,00 | 42.341,52 | 141.781,52 |
| 1074 - 4.4.90.00.00 | 0,00 | 39.720,00 | 39.720,00 | 20.000,00 | 42.341,52 | 141.781,52 |
| 1 - Recursos ordinários não destinados a contrapartidas | 0,00 | 39.720,00 | 39.720,00 | 20.000,00 | 42.341,52 | 141.781,52 |
| Ação: 2.202 - APOIO ÀS AÇÕES DO PROGRAMA PELO FIM DA VIOLÊNCIA DE GÊNERO | 0,00 | 113.000,00 | 113.000,00 | 60.000,00 | 120.458,00 | 406.458,00 |
| 1075 - 3.3.90.00.00 | 0,00 | 113.000,00 | 113.000,00 | 60.000,00 | 120.458,00 | 406.458,00 |
| 1 - Recursos ordinários não destinados a contrapartidas | 0,00 | 113.000,00 | 113.000,00 | 60.000,00 | 120.458,00 | 406.458,00 |
| Programa: 13 - TRABALHO E EMPREENDEDORISMO DA MULHER | 0,00 | 140.000,00 | 140.000,00 | 70.000,00 | 149.240,00 | 499.240,00 |
| Ação: 1.105 - APOIO ÀS AÇÕES DE INVESTIMENTO DO PROGRAMA TRABALHO E | 0,00 | 20.000,00 | 20.000,00 | 20.000,00 | 21.320,00 | 81.320,00 |
| 1076 - 4.4.90.00.00 | 0,00 | 20.000,00 | 20.000,00 | 20.000,00 | 21.320,00 | 81.320,00 |
| 1 - Recursos ordinários não destinados a contrapartidas | 0,00 | 20.000,00 | 20.000,00 | 20.000,00 | 21.320,00 | 81.320,00 |
| Ação: 2.204 - APOIO ÀS AÇÕES DO PROGRAMA TRABALHO E EMPREENDEDORISMO DA MULHER | 0,00 | 120.000,00 | 120.000,00 | 50.000,00 | 127.920,00 | 417.920,00 |
| 1077 - 3.3.90.00.00 | 0,00 | 120.000,00 | 120.000,00 | 50.000,00 | 127.920,00 | 417.920,00 |
| 1 - Recursos ordinários não destinados a contrapartidas | 0,00 | 120.000,00 | 120.000,00 | 50.000,00 | 127.920,00 | 417.920,00 |
| Programa: 14 - FUNDO MUNICIPAL ELAS – PELO FIM DA VIOLÊNCIA DE GÊNERO | 0,00 | 55.000,00 | 55.000,00 | 15.000,00 | 58.630,00 | 183.630,00 |
| Ação: 2.205 - APOIO ÀS AÇÕES DO PROGRAMA FUNDO MUNICIPAL ELAS - PELO FIM DA VIOLÊNCIA | 0,00 | 55.000,00 | 55.000,00 | 15.000,00 | 58.630,00 | 183.630,00 |
| 1078 - 3.3.90.00.00 | 0,00 | 55.000,00 | 55.000,00 | 15.000,00 | 58.630,00 | 183.630,00 |
| 1 - Recursos ordinários não destinados a contrapartidas | 0,00 | 55.000,00 | 55.000,00 | 15.000,00 | 58.630,00 | 183.630,00 |
| Programa: 15 - CONSOLIDANDO POLÍTICAS PÚBLICAS COM MULHERES | 0,00 | 210.000,00 | 210.000,00 | 100.000,00 | 223.860,00 | 743.860,00 |
| Ação: 2.206 - APOIO ÀS AÇÕES DO PROGRAMA CONSOLIDANDO POLÍTICAS PÚBLICAS COM | 0,00 | 210.000,00 | 210.000,00 | 100.000,00 | 223.860,00 | 743.860,00 |
| 1079 - 3.3.90.00.00 | 0,00 | 210.000,00 | 210.000,00 | 100.000,00 | 223.860,00 | 743.860,00 |
| 1 - Recursos ordinários não destinados a contrapartidas | 0,00 | 210.000,00 | 210.000,00 | 100.000,00 | 223.860,00 | 743.860,00 |
| Unidade Orçamentária: 1106 - SECRETARIA EXECUTIVA DE COMBATE ÀS DROGAS | 0,00 | 1.354.000,00 | 1.354.000,00 | 2.765.000,00 | 3.484.754,00 | 8.957.754,00 |
| Função: 4 - Administração | 0,00 | 729.000,00 | 729.000,00 | 510.000,00 | 777.114,00 | 2.745.114,00 |
| Subfunção: 122 - Administração Geral | 0,00 | 609.000,00 | 609.000,00 | 410.000,00 | 649.194,00 | 2.277.194,00 |

Demonstrativo de Compatibilidade entre PPA e LOA

PPA 2018 - 2021 - Valores em R\$

| | Valor global | 2018 | 2019 | 2020 | 2021 | Total |
|---|--------------|-------------------|-------------------|-------------------|-------------------|---------------------|
| Programa: 16 - APOIO ÀS AÇÕES DO FUNDO MUNICIPAL DE POLÍTICAS SOBRE DROGAS | 0,00 | 60.000,00 | 60.000,00 | 20.000,00 | 63.960,00 | 203.960,00 |
| Ação: 8.239 - GESTÃO ADMINISTRATIVA DO FUNDO MUNICIPAL DE POLÍTICAS SOBRE DROGAS | 0,00 | 60.000,00 | 60.000,00 | 20.000,00 | 63.960,00 | 203.960,00 |
| 1220 - 3.3.90.00.00 | 0,00 | 60.000,00 | 60.000,00 | 20.000,00 | 63.960,00 | 203.960,00 |
| 1 - Recursos ordinários não destinados a contrapartidas | 0,00 | 60.000,00 | 60.000,00 | 20.000,00 | 63.960,00 | 203.960,00 |
| Programa: 17 - APOIO ADMINISTRATIVO ÀS AÇÕES DA SECRETARIA EXECUTIVA DE POLÍTICAS SOBRE D | 0,00 | 549.000,00 | 549.000,00 | 390.000,00 | 585.234,00 | 2.073.234,00 |
| Ação: 1.176 - GESTÃO ADMINISTRATIVA DA SECRETARIA EXECUTIVA DE POLÍTICAS SOBRE | 0,00 | 30.000,00 | 30.000,00 | 30.000,00 | 31.980,00 | 121.980,00 |
| 553 - 4.4.90.00.00 | 0,00 | 30.000,00 | 30.000,00 | 30.000,00 | 31.980,00 | 121.980,00 |
| 1 - Recursos ordinários não destinados a contrapartidas | 0,00 | 30.000,00 | 30.000,00 | 30.000,00 | 31.980,00 | 121.980,00 |
| Ação: 8.201 - GESTÃO ADMINISTRATIVA DA SECRETARIA EXECUTIVA DE POLÍTICAS SOBRE | 0,00 | 519.000,00 | 519.000,00 | 360.000,00 | 553.254,00 | 1.951.254,00 |
| 549 - 3.1.90.00.00 | 0,00 | 429.000,00 | 429.000,00 | 300.000,00 | 457.314,00 | 1.615.314,00 |
| 1 - Recursos ordinários não destinados a contrapartidas | 0,00 | 429.000,00 | 429.000,00 | 300.000,00 | 457.314,00 | 1.615.314,00 |
| 555 - 3.1.91.00.00 | 0,00 | 10.000,00 | 10.000,00 | 10.000,00 | 10.660,00 | 40.660,00 |
| 1 - Recursos ordinários não destinados a contrapartidas | 0,00 | 10.000,00 | 10.000,00 | 10.000,00 | 10.660,00 | 40.660,00 |
| 1209 - 3.3.50.00.00 | 0,00 | 23.000,00 | 23.000,00 | 20.000,00 | 24.518,00 | 90.518,00 |
| 2 - Recursos de Convênios da Administração Direta | 0,00 | 23.000,00 | 23.000,00 | 20.000,00 | 24.518,00 | 90.518,00 |
| 551 - 3.3.90.00.00 | 0,00 | 57.000,00 | 57.000,00 | 30.000,00 | 60.762,00 | 204.762,00 |
| 1 - Recursos ordinários não destinados a contrapartidas | 0,00 | 50.000,00 | 50.000,00 | 30.000,00 | 53.300,00 | 183.300,00 |
| 7 - Recursos ordinários destinados a contrapartidas | 0,00 | 7.000,00 | 7.000,00 | 0,00 | 7.462,00 | 21.462,00 |
| Subfunção: 244 - Assistência Comunitária | 0,00 | 120.000,00 | 120.000,00 | 100.000,00 | 127.920,00 | 467.920,00 |
| Programa: 18 - NOVO RUMO | 0,00 | 120.000,00 | 120.000,00 | 100.000,00 | 127.920,00 | 467.920,00 |
| Ação: 2.273 - APOIO ÀS AÇÕES DO PROGRAMA NOVO RUMO | 0,00 | 120.000,00 | 120.000,00 | 100.000,00 | 127.920,00 | 467.920,00 |
| 1219 - 3.3.90.00.00 | 0,00 | 120.000,00 | 120.000,00 | 100.000,00 | 127.920,00 | 467.920,00 |
| 1 - Recursos ordinários não destinados a contrapartidas | 0,00 | 120.000,00 | 120.000,00 | 100.000,00 | 127.920,00 | 467.920,00 |
| Função: 8 - Assistência Social | 0,00 | 625.000,00 | 625.000,00 | 2.255.000,00 | 2.707.640,00 | 6.212.640,00 |
| Subfunção: 131 - Comunicação Social | 0,00 | 210.000,00 | 210.000,00 | 120.000,00 | 223.860,00 | 763.860,00 |
| Programa: 19 - DIALOGANDO POLÍTICAS PÚBLICAS COM A SOCIEDADE | 0,00 | 210.000,00 | 210.000,00 | 120.000,00 | 223.860,00 | 763.860,00 |
| Ação: 1.178 - APOIO ÀS AÇÕES DE INVESTIMENTO DO PROGRAMA DIALOGANDO POLÍTICAS | 0,00 | 90.000,00 | 90.000,00 | 50.000,00 | 95.940,00 | 325.940,00 |
| 1213 - 4.4.90.00.00 | 0,00 | 90.000,00 | 90.000,00 | 50.000,00 | 95.940,00 | 325.940,00 |
| 1 - Recursos ordinários não destinados a contrapartidas | 0,00 | 90.000,00 | 90.000,00 | 50.000,00 | 95.940,00 | 325.940,00 |
| Ação: 2.270 - APOIO ÀS AÇÕES DO PROGRAMA DIALOGANDO POLÍTICAS PÚBLICAS COM A | 0,00 | 120.000,00 | 120.000,00 | 70.000,00 | 127.920,00 | 437.920,00 |
| 1212 - 3.3.90.00.00 | 0,00 | 120.000,00 | 120.000,00 | 70.000,00 | 127.920,00 | 437.920,00 |
| 1 - Recursos ordinários não destinados a contrapartidas | 0,00 | 120.000,00 | 120.000,00 | 70.000,00 | 127.920,00 | 437.920,00 |
| Subfunção: 244 - Assistência Comunitária | 0,00 | 415.000,00 | 415.000,00 | 2.135.000,00 | 2.483.780,00 | 5.448.780,00 |
| Programa: 18 - NOVO RUMO | 0,00 | 30.000,00 | 30.000,00 | 20.000,00 | 31.980,00 | 111.980,00 |
| Ação: 2.273 - APOIO ÀS AÇÕES DO PROGRAMA NOVO RUMO | 0,00 | 30.000,00 | 30.000,00 | 20.000,00 | 31.980,00 | 111.980,00 |
| 1218 - 3.3.50.00.00 | 0,00 | 30.000,00 | 30.000,00 | 20.000,00 | 31.980,00 | 111.980,00 |
| 1 - Recursos ordinários não destinados a contrapartidas | 0,00 | 30.000,00 | 30.000,00 | 20.000,00 | 31.980,00 | 111.980,00 |
| Programa: 20 - CAMINHO DO BEM | 0,00 | 120.000,00 | 120.000,00 | 70.000,00 | 127.920,00 | 437.920,00 |

Demonstrativo de Compatibilidade entre PPA e LOA

PPA 2018 - 2021 - Valores em R\$

| | | Valor global | 2018 | 2019 | 2020 | 2021 | Total |
|------------------------------|--|--------------|-------------------|---------------------|---------------------|---------------------|---------------------|
| Ação: | 2.271 - APOIO ÀS AÇÕES DO PROGRAMA CAMINHO DO BEM | 0,00 | 120.000,00 | 120.000,00 | 70.000,00 | 127.920,00 | 437.920,00 |
| | 1215 - 3.3.90.00.00 | 0,00 | 120.000,00 | 120.000,00 | 70.000,00 | 127.920,00 | 437.920,00 |
| | 1 - Recursos ordinários não destinados a contrapartidas | 0,00 | 120.000,00 | 120.000,00 | 70.000,00 | 127.920,00 | 437.920,00 |
| Programa: | 21 - PRÓ-VIDA | 0,00 | 265.000,00 | 265.000,00 | 130.000,00 | 282.490,00 | 942.490,00 |
| Ação: | 1.180 - APOIO ÀS AÇÕES DE INVESTIMENTO DO PROGRAMA PRÓ-VIDA | 0,00 | 70.000,00 | 70.000,00 | 30.000,00 | 74.620,00 | 244.620,00 |
| | 1217 - 4.4.90.00.00 | 0,00 | 70.000,00 | 70.000,00 | 30.000,00 | 74.620,00 | 244.620,00 |
| | 1 - Recursos ordinários não destinados a contrapartidas | 0,00 | 70.000,00 | 70.000,00 | 30.000,00 | 74.620,00 | 244.620,00 |
| Ação: | 2.272 - APOIO ÀS AÇÕES DO PROGRAMA PRÓ-VIDA | 0,00 | 195.000,00 | 195.000,00 | 100.000,00 | 207.870,00 | 697.870,00 |
| | 1216 - 3.3.90.00.00 | 0,00 | 195.000,00 | 195.000,00 | 100.000,00 | 207.870,00 | 697.870,00 |
| | 1 - Recursos ordinários não destinados a contrapartidas | 0,00 | 195.000,00 | 195.000,00 | 100.000,00 | 207.870,00 | 697.870,00 |
| Programa: | 10032 - FESTIVAL DE LAZER E INCLUSÃO SOCIAL DO CABO | 0,00 | 0,00 | 0,00 | 1.915.000,00 | 2.041.390,00 | 3.956.390,00 |
| Ação: | 2.346 - APOIO ÀS AÇÕES DO PROGRAMA FESTIVAL DE INCLUSÃO E LAZER | 0,00 | 0,00 | 0,00 | 1.915.000,00 | 2.041.390,00 | 3.956.390,00 |
| | 1377 - 3.3.90.00.00 | 0,00 | 0,00 | 0,00 | 1.915.000,00 | 2.041.390,00 | 3.956.390,00 |
| | 2 - Recursos de Convênios da Administração Direta | 0,00 | 0,00 | 0,00 | 1.900.000,00 | 2.025.400,00 | 3.925.400,00 |
| | 7 - Recursos ordinários destinados a contrapartidas | 0,00 | 0,00 | 0,00 | 15.000,00 | 15.990,00 | 30.990,00 |
| Unidade Orçamentária: | 2100 - SECRETARIA MUNICIPAL DE ASSUNTOS ESTRATÉGICOS - ADM | 0,00 | 340.000,00 | 1.439.332,60 | 1.140.460,00 | 1.534.328,55 | 4.454.121,15 |
| Função: | 4 - Administração | 0,00 | 340.000,00 | 1.439.332,60 | 1.140.460,00 | 1.534.328,55 | 4.454.121,15 |
| Subfunção: | 121 - Planejamento e Orçamento | 0,00 | 40.000,00 | 429.332,60 | 135.160,00 | 457.668,55 | 1.062.161,15 |
| Programa: | 22 - VIABILIZANDO POTENCIALIDADES | 0,00 | 40.000,00 | 429.332,60 | 135.160,00 | 457.668,55 | 1.062.161,15 |
| Ação: | 1.152 - DESENVOLVIMENTO DE ESTRATÉGIAS E ARTICULAÇÕES DE INTERESSE DO | 0,00 | 10.000,00 | 10.000,00 | 10.000,00 | 10.660,00 | 40.660,00 |
| | 478 - 4.4.90.00.00 | 0,00 | 10.000,00 | 10.000,00 | 10.000,00 | 10.660,00 | 40.660,00 |
| | 1 - Recursos ordinários não destinados a contrapartidas | 0,00 | 10.000,00 | 10.000,00 | 10.000,00 | 10.660,00 | 40.660,00 |
| Ação: | 2.21 - DESENVOLVIMENTO DE ESTRATÉGIAS E ARTICULAÇÕES DE INTERESSE DO MUNICÍPIO | 0,00 | 30.000,00 | 419.332,60 | 125.160,00 | 447.008,55 | 1.021.501,15 |
| | 477 - 3.3.90.00.00 | 0,00 | 30.000,00 | 419.332,60 | 125.160,00 | 447.008,55 | 1.021.501,15 |
| | 1 - Recursos ordinários não destinados a contrapartidas | 0,00 | 30.000,00 | 419.332,60 | 125.160,00 | 447.008,55 | 1.021.501,15 |
| Subfunção: | 122 - Administração Geral | 0,00 | 300.000,00 | 1.010.000,00 | 1.005.300,00 | 1.076.660,00 | 3.391.960,00 |
| Programa: | 23 - APOIO ADMINISTRATIVO ÀS AÇÕES DA SECRETARIA MUNICIPAL DE ASSUNTOS ESTRATÉ | 0,00 | 300.000,00 | 560.000,00 | 555.300,00 | 596.960,00 | 2.012.260,00 |
| Ação: | 1.153 - GESTÃO ADMINISTRATIVA DA SECRETARIA MUNICIPAL DE ASSUNTOS ESTRATÉGICOS | 0,00 | 10.000,00 | 50.000,00 | 50.000,00 | 53.300,00 | 163.300,00 |
| | 481 - 4.4.90.00.00 | 0,00 | 10.000,00 | 50.000,00 | 50.000,00 | 53.300,00 | 163.300,00 |
| | 1 - Recursos ordinários não destinados a contrapartidas | 0,00 | 10.000,00 | 50.000,00 | 50.000,00 | 53.300,00 | 163.300,00 |
| Ação: | 8.16 - GESTÃO ADMINISTRATIVA DA SECRETARIA MUNICIPAL DE ASSUNTOS ESTRATÉGICOS | 0,00 | 290.000,00 | 510.000,00 | 505.300,00 | 543.660,00 | 1.848.960,00 |
| | 479 - 3.1.90.00.00 | 0,00 | 240.000,00 | 500.000,00 | 495.300,00 | 533.000,00 | 1.768.300,00 |
| | 1 - Recursos ordinários não destinados a contrapartidas | 0,00 | 240.000,00 | 500.000,00 | 495.300,00 | 533.000,00 | 1.768.300,00 |
| | 480 - 3.3.90.00.00 | 0,00 | 50.000,00 | 10.000,00 | 10.000,00 | 10.660,00 | 80.660,00 |
| | 1 - Recursos ordinários não destinados a contrapartidas | 0,00 | 50.000,00 | 10.000,00 | 10.000,00 | 10.660,00 | 80.660,00 |
| Programa: | 190 - MONITORAR PARA CRESCER | 0,00 | 0,00 | 450.000,00 | 450.000,00 | 479.700,00 | 1.379.700,00 |
| Ação: | 2.289 - FORTALECER AS AÇÕES DE MONITORAMENTO | 0,00 | 0,00 | 450.000,00 | 450.000,00 | 479.700,00 | 1.379.700,00 |
| | 1269 - 3.3.90.00.00 | 0,00 | 0,00 | 450.000,00 | 450.000,00 | 479.700,00 | 1.379.700,00 |

Demonstrativo de Compatibilidade entre PPA e LOA

PPA 2018 - 2021 - Valores em R\$

| | Valor global | 2018 | 2019 | 2020 | 2021 | Total |
|--|--------------|---------------------|---------------------|---------------------|---------------------|----------------------|
| 1 - Recursos ordinários não destinados a contrapartidas | 0,00 | 0,00 | 450.000,00 | 450.000,00 | 479.700,00 | 1.379.700,00 |
| Unidade Orçamentária: 3100 - SECRETARIA MUNICIPAL DE ASSUNTOS JURÍDICOS - ADMINI | 0,00 | 6.140.000,00 | 6.370.000,00 | 6.170.000,00 | 6.790.420,00 | 25.470.420,00 |
| Função: 4 - Administração | 0,00 | 5.670.000,00 | 6.010.000,00 | 5.975.000,00 | 6.406.660,00 | 24.061.660,00 |
| Subfunção: 62 - Defesa do Interesse Público no Processo Judiciário | 0,00 | 110.000,00 | 110.000,00 | 40.000,00 | 117.260,00 | 377.260,00 |
| Programa: 24 - ASSUNTOS LEGISLATIVOS DE INTERESSE PÚBLICO | 0,00 | 20.000,00 | 20.000,00 | 10.000,00 | 21.320,00 | 71.320,00 |
| Ação: 2.17 - ACOMPANHAR AS PROPOSIÇÕES DOS PODERES LEGISLATIVO, JUDICIÁRIO E | 0,00 | 20.000,00 | 20.000,00 | 10.000,00 | 21.320,00 | 71.320,00 |
| 484 - 3.3.90.00.00 | 0,00 | 20.000,00 | 20.000,00 | 10.000,00 | 21.320,00 | 71.320,00 |
| 1 - Recursos ordinários não destinados a contrapartidas | 0,00 | 20.000,00 | 20.000,00 | 10.000,00 | 21.320,00 | 71.320,00 |
| Programa: 25 - DEFESA DO MUNICÍPIO E DA GESTÃO DEMOCRÁTICA - SMAJ | 0,00 | 90.000,00 | 90.000,00 | 30.000,00 | 95.940,00 | 305.940,00 |
| Ação: 1.223 - APOIAR, MODERNIZAR E EQUIPAR A CENTRAL DE SINDICÂNCIA E INQUÉRITOS | 0,00 | 30.000,00 | 30.000,00 | 10.000,00 | 31.980,00 | 101.980,00 |
| 483 - 4.4.90.00.00 | 0,00 | 30.000,00 | 30.000,00 | 10.000,00 | 31.980,00 | 101.980,00 |
| 1 - Recursos ordinários não destinados a contrapartidas | 0,00 | 30.000,00 | 30.000,00 | 10.000,00 | 31.980,00 | 101.980,00 |
| Ação: 8.22 - APOIAR, MODERNIZAR E MANTER A CENTRAL DE SINDICÂNCIA E INQUÉRITOS | 0,00 | 60.000,00 | 60.000,00 | 20.000,00 | 63.960,00 | 203.960,00 |
| 482 - 3.3.90.00.00 | 0,00 | 60.000,00 | 60.000,00 | 20.000,00 | 63.960,00 | 203.960,00 |
| 1 - Recursos ordinários não destinados a contrapartidas | 0,00 | 60.000,00 | 60.000,00 | 20.000,00 | 63.960,00 | 203.960,00 |
| Subfunção: 122 - Administração Geral | 0,00 | 4.870.000,00 | 5.300.000,00 | 5.350.000,00 | 5.649.800,00 | 21.169.800,00 |
| Programa: 26 - SISTEMA DE MODERNIZAÇÃO DOS PROCESSOS ADMINISTRATIVOS | 0,00 | 700.000,00 | 600.000,00 | 150.000,00 | 639.600,00 | 2.089.600,00 |
| Ação: 1.56 - SISTEMA INFORMATIZADO DE ACOMPANHAMENTO E CONTROLE DE PROCESSOS | 0,00 | 100.000,00 | 100.000,00 | 50.000,00 | 106.600,00 | 356.600,00 |
| 1000 - 4.4.90.00.00 | 0,00 | 100.000,00 | 100.000,00 | 50.000,00 | 106.600,00 | 356.600,00 |
| 1 - Recursos ordinários não destinados a contrapartidas | 0,00 | 100.000,00 | 100.000,00 | 50.000,00 | 106.600,00 | 356.600,00 |
| Ação: 2.162 - SISTEMA INFORMATIZADO DE ACOMPANHAMENTO E CONTROLE DE PROCESSOS | 0,00 | 600.000,00 | 500.000,00 | 100.000,00 | 533.000,00 | 1.733.000,00 |
| 999 - 3.3.90.00.00 | 0,00 | 600.000,00 | 500.000,00 | 100.000,00 | 533.000,00 | 1.733.000,00 |
| 1 - Recursos ordinários não destinados a contrapartidas | 0,00 | 600.000,00 | 500.000,00 | 100.000,00 | 533.000,00 | 1.733.000,00 |
| Programa: 27 - APOIO ADMINISTRATIVO ÀS AÇÕES DA SECRETARIA MUNICIPAL DE ASSUNTOS JURÍDIC | 0,00 | 4.170.000,00 | 4.700.000,00 | 5.200.000,00 | 5.010.200,00 | 19.080.200,00 |
| Ação: 1.57 - GESTÃO ADMINISTRATIVA DA SECRETARIA MUNICIPAL DE ASSUNTOS JURÍDICOS | 0,00 | 100.000,00 | 60.000,00 | 50.000,00 | 63.960,00 | 273.960,00 |
| 488 - 4.4.90.00.00 | 0,00 | 100.000,00 | 60.000,00 | 50.000,00 | 63.960,00 | 273.960,00 |
| 1 - Recursos ordinários não destinados a contrapartidas | 0,00 | 100.000,00 | 60.000,00 | 50.000,00 | 63.960,00 | 273.960,00 |
| Ação: 8.21 - GESTÃO ADMINISTRATIVA DA SECRETARIA MUNICIPAL DE ASSUNTOS JURÍDICOS | 0,00 | 4.070.000,00 | 4.640.000,00 | 5.150.000,00 | 4.946.240,00 | 18.806.240,00 |
| 486 - 3.1.90.00.00 | 0,00 | 3.650.000,00 | 4.200.000,00 | 4.700.000,00 | 4.477.200,00 | 17.027.200,00 |
| 1 - Recursos ordinários não destinados a contrapartidas | 0,00 | 3.650.000,00 | 4.200.000,00 | 4.700.000,00 | 4.477.200,00 | 17.027.200,00 |
| 485 - 3.1.91.00.00 | 0,00 | 220.000,00 | 260.000,00 | 300.000,00 | 277.160,00 | 1.057.160,00 |
| 1 - Recursos ordinários não destinados a contrapartidas | 0,00 | 220.000,00 | 260.000,00 | 300.000,00 | 277.160,00 | 1.057.160,00 |
| 487 - 3.3.90.00.00 | 0,00 | 200.000,00 | 180.000,00 | 150.000,00 | 191.880,00 | 721.880,00 |
| 1 - Recursos ordinários não destinados a contrapartidas | 0,00 | 200.000,00 | 180.000,00 | 150.000,00 | 191.880,00 | 721.880,00 |
| Subfunção: 124 - Controle Interno | 0,00 | 530.000,00 | 530.000,00 | 540.000,00 | 564.980,00 | 2.164.980,00 |
| Programa: 28 - GESTÃO DEMOCRÁTICA TRANSPARENTE | 0,00 | 530.000,00 | 530.000,00 | 540.000,00 | 564.980,00 | 2.164.980,00 |
| Ação: 1.58 - MANTER E APOIAR AS AÇÕES DA COMISSÃO PERMANENTE DE LICITAÇÕES | 0,00 | 10.000,00 | 10.000,00 | 20.000,00 | 10.660,00 | 50.660,00 |
| 490 - 4.4.90.00.00 | 0,00 | 10.000,00 | 10.000,00 | 20.000,00 | 10.660,00 | 50.660,00 |

Demonstrativo de Compatibilidade entre PPA e LOA

PPA 2018 - 2021 - Valores em R\$

| | Valor global | 2018 | 2019 | 2020 | 2021 | Total |
|--|--------------|---------------------|---------------------|-------------------|---------------------|---------------------|
| 1 - Recursos ordinários não destinados a contrapartidas | 0,00 | 10.000,00 | 10.000,00 | 20.000,00 | 10.660,00 | 50.660,00 |
| Ação: 2.25 - MANTER E APOIAR AS AÇÕES DA COMISSÃO PERMANENTE DE LICITAÇÕES | 0,00 | 520.000,00 | 520.000,00 | 520.000,00 | 554.320,00 | 2.114.320,00 |
| 489 - 3.3.90.00.00 | 0,00 | 520.000,00 | 520.000,00 | 520.000,00 | 554.320,00 | 2.114.320,00 |
| 1 - Recursos ordinários não destinados a contrapartidas | 0,00 | 520.000,00 | 520.000,00 | 520.000,00 | 554.320,00 | 2.114.320,00 |
| Subfunção: 128 - Formação de Recursos Humanos | 0,00 | 160.000,00 | 70.000,00 | 45.000,00 | 74.620,00 | 349.620,00 |
| Programa: 29 - QUALIFICAÇÃO DOS FUNCIONÁRIOS DA SECRETARIA MUNICIPAL DE ASSUNTOS JURÍDICOS | 0,00 | 160.000,00 | 70.000,00 | 45.000,00 | 74.620,00 | 349.620,00 |
| Ação: 1.59 - QUALIFICAÇÃO, DESENVOLVIMENTO E PROMOÇÃO DE RECURSOS HUMANOS DA SMAJ | 0,00 | 20.000,00 | 20.000,00 | 5.000,00 | 21.320,00 | 66.320,00 |
| 1003 - 4.4.90.00.00 | 0,00 | 20.000,00 | 20.000,00 | 5.000,00 | 21.320,00 | 66.320,00 |
| 1 - Recursos ordinários não destinados a contrapartidas | 0,00 | 20.000,00 | 20.000,00 | 5.000,00 | 21.320,00 | 66.320,00 |
| Ação: 2.16 - QUALIFICAÇÃO, DESENVOLVIMENTO E PROMOÇÃO DE RECURSOS HUMANOS DA SMAJ | 0,00 | 140.000,00 | 50.000,00 | 40.000,00 | 53.300,00 | 283.300,00 |
| 491 - 3.3.90.00.00 | 0,00 | 140.000,00 | 50.000,00 | 40.000,00 | 53.300,00 | 283.300,00 |
| 1 - Recursos ordinários não destinados a contrapartidas | 0,00 | 140.000,00 | 50.000,00 | 40.000,00 | 53.300,00 | 283.300,00 |
| Função: 14 - Direitos da Cidadania | 0,00 | 470.000,00 | 360.000,00 | 195.000,00 | 383.760,00 | 1.408.760,00 |
| Subfunção: 91 - Defesa da Ordem Jurídica | 0,00 | 100.000,00 | 100.000,00 | 45.000,00 | 106.600,00 | 351.600,00 |
| Programa: 30 - ASSISTÊNCIA JURÍDICA MUNICIPAL | 0,00 | 100.000,00 | 100.000,00 | 45.000,00 | 106.600,00 | 351.600,00 |
| Ação: 1.60 - MANTER E AMPLIAR OS SERVIÇOS DE ASSISTÊNCIA JURÍDICA A POPULAÇÃO | 0,00 | 20.000,00 | 20.000,00 | 15.000,00 | 21.320,00 | 76.320,00 |
| 493 - 4.4.90.00.00 | 0,00 | 20.000,00 | 20.000,00 | 15.000,00 | 21.320,00 | 76.320,00 |
| 1 - Recursos ordinários não destinados a contrapartidas | 0,00 | 20.000,00 | 20.000,00 | 15.000,00 | 21.320,00 | 76.320,00 |
| Ação: 4.20 - MANTER E AMPLIAR OS SERVIÇOS DE ASSISTÊNCIA JURÍDICA A POPULAÇÃO | 0,00 | 80.000,00 | 80.000,00 | 30.000,00 | 85.280,00 | 275.280,00 |
| 492 - 3.3.90.00.00 | 0,00 | 80.000,00 | 80.000,00 | 30.000,00 | 85.280,00 | 275.280,00 |
| 1 - Recursos ordinários não destinados a contrapartidas | 0,00 | 80.000,00 | 80.000,00 | 30.000,00 | 85.280,00 | 275.280,00 |
| Subfunção: 125 - Normatização e Fiscalização | 0,00 | 370.000,00 | 260.000,00 | 150.000,00 | 277.160,00 | 1.057.160,00 |
| Programa: 31 - GESTÃO DEMOCRÁTICA POPULAR - PROCON PARA SOCIEDADE | 0,00 | 370.000,00 | 260.000,00 | 150.000,00 | 277.160,00 | 1.057.160,00 |
| Ação: 1.61 - AÇÕES DE INVESTIMENTO DO PROGRAMA GESTÃO DEMOCRÁTICA POPULAR - PROCON | 0,00 | 160.000,00 | 160.000,00 | 100.000,00 | 170.560,00 | 590.560,00 |
| 495 - 4.4.90.00.00 | 0,00 | 160.000,00 | 160.000,00 | 100.000,00 | 170.560,00 | 590.560,00 |
| 1 - Recursos ordinários não destinados a contrapartidas | 0,00 | 160.000,00 | 160.000,00 | 100.000,00 | 170.560,00 | 590.560,00 |
| Ação: 4.21 - AÇÕES DO PROGRAMA GESTÃO DEMOCRÁTICA POPULAR - PROCON PARA SOCIEDADE | 0,00 | 210.000,00 | 100.000,00 | 50.000,00 | 106.600,00 | 466.600,00 |
| 494 - 3.3.90.00.00 | 0,00 | 210.000,00 | 100.000,00 | 50.000,00 | 106.600,00 | 466.600,00 |
| 1 - Recursos ordinários não destinados a contrapartidas | 0,00 | 210.000,00 | 100.000,00 | 50.000,00 | 106.600,00 | 466.600,00 |
| Unidade Orçamentária: 4100 - GABINETE DO SECRETÁRIO MUNICIPAL DE GESTÃO PÚBLICA | 0,00 | 2.300.000,00 | 1.640.000,00 | 970.000,00 | 1.748.240,00 | 6.658.240,00 |
| Função: 4 - Administração | 0,00 | 2.300.000,00 | 1.640.000,00 | 970.000,00 | 1.748.240,00 | 6.658.240,00 |
| Subfunção: 121 - Planejamento e Orçamento | 0,00 | 1.620.000,00 | 1.170.000,00 | 830.000,00 | 1.247.220,00 | 4.867.220,00 |
| Programa: 32 - NOVO TEMPO - MODERNIZAÇÃO DA GESTÃO PÚBLICA | 0,00 | 1.620.000,00 | 1.170.000,00 | 830.000,00 | 1.247.220,00 | 4.867.220,00 |
| Ação: 1.106 - SUPERVISÃO E COORDENAÇÃO DA POLÍTICA MUNICIPAL DE ADMINISTRAÇÃO, | 0,00 | 20.000,00 | 0,00 | 0,00 | 0,00 | 20.000,00 |
| 588 - 4.4.90.00.00 | 0,00 | 20.000,00 | 0,00 | 0,00 | 0,00 | 20.000,00 |
| 1 - Recursos ordinários não destinados a contrapartidas | 0,00 | 20.000,00 | 0,00 | 0,00 | 0,00 | 20.000,00 |
| Ação: 2.35 - SUPERVISÃO E COORDENAÇÃO DA POLÍTICA MUNICIPAL DE ADMINISTRAÇÃO, | 0,00 | 1.600.000,00 | 1.170.000,00 | 830.000,00 | 1.247.220,00 | 4.847.220,00 |
| 579 - 3.1.90.00.00 | 0,00 | 1.500.000,00 | 1.000.000,00 | 800.000,00 | 1.066.000,00 | 4.366.000,00 |

Demonstrativo de Compatibilidade entre PPA e LOA

PPA 2018 - 2021 - Valores em R\$

| | Valor global | 2018 | 2019 | 2020 | 2021 | Total |
|--|--------------|----------------------|----------------------|----------------------|----------------------|----------------------|
| 1 - Recursos ordinários não destinados a contrapartidas | 0,00 | 1.500.000,00 | 1.000.000,00 | 800.000,00 | 1.066.000,00 | 4.366.000,00 |
| 573 - 3.1.91.00.00 | 0,00 | 20.000,00 | 140.000,00 | 20.000,00 | 149.240,00 | 329.240,00 |
| 1 - Recursos ordinários não destinados a contrapartidas | 0,00 | 20.000,00 | 140.000,00 | 20.000,00 | 149.240,00 | 329.240,00 |
| 584 - 3.3.90.00.00 | 0,00 | 80.000,00 | 30.000,00 | 10.000,00 | 31.980,00 | 151.980,00 |
| 1 - Recursos ordinários não destinados a contrapartidas | 0,00 | 80.000,00 | 30.000,00 | 10.000,00 | 31.980,00 | 151.980,00 |
| Subfunção: 122 - Administração Geral | 0,00 | 500.000,00 | 370.000,00 | 90.000,00 | 394.420,00 | 1.354.420,00 |
| Programa: 32 - NOVO TEMPO - MODERNIZAÇÃO DA GESTÃO PÚBLICA | 0,00 | 500.000,00 | 370.000,00 | 90.000,00 | 394.420,00 | 1.354.420,00 |
| Ação: 1.107 - MANUTENÇÃO DAS ATIVIDADES DE INVESTIMENTO DO PROGRAMA DE | 0,00 | 300.000,00 | 170.000,00 | 40.000,00 | 181.220,00 | 691.220,00 |
| 938 - 4.4.90.00.00 | 0,00 | 300.000,00 | 170.000,00 | 40.000,00 | 181.220,00 | 691.220,00 |
| 1 - Recursos ordinários não destinados a contrapartidas | 0,00 | 300.000,00 | 170.000,00 | 40.000,00 | 181.220,00 | 691.220,00 |
| Ação: 2.136 - MANUTENÇÃO DAS ATIVIDADES DO PROGRAMA DE MODERNIZAÇÃO DA GESTÃO | 0,00 | 200.000,00 | 200.000,00 | 50.000,00 | 213.200,00 | 663.200,00 |
| 937 - 3.3.90.00.00 | 0,00 | 200.000,00 | 200.000,00 | 50.000,00 | 213.200,00 | 663.200,00 |
| 1 - Recursos ordinários não destinados a contrapartidas | 0,00 | 200.000,00 | 200.000,00 | 50.000,00 | 213.200,00 | 663.200,00 |
| Subfunção: 128 - Formação de Recursos Humanos | 0,00 | 180.000,00 | 100.000,00 | 50.000,00 | 106.600,00 | 436.600,00 |
| Programa: 32 - NOVO TEMPO - MODERNIZAÇÃO DA GESTÃO PÚBLICA | 0,00 | 180.000,00 | 100.000,00 | 50.000,00 | 106.600,00 | 436.600,00 |
| Ação: 4.25 - FORTALECIMENTO DA GESTÃO PÚBLICA, TREINAMENTO E CAPACITAÇÃO DE | 0,00 | 180.000,00 | 100.000,00 | 50.000,00 | 106.600,00 | 436.600,00 |
| 601 - 3.3.90.00.00 | 0,00 | 180.000,00 | 100.000,00 | 50.000,00 | 106.600,00 | 436.600,00 |
| 1 - Recursos ordinários não destinados a contrapartidas | 0,00 | 180.000,00 | 100.000,00 | 50.000,00 | 106.600,00 | 436.600,00 |
| Unidade Orçamentária: 4101 - SECRETARIA EXECUTIVA DE ADMINISTRAÇÃO E RECURSOS H | 0,00 | 22.645.000,00 | 25.080.000,00 | 25.380.000,00 | 26.735.280,00 | 99.840.280,00 |
| Função: 4 - Administração | 0,00 | 22.375.000,00 | 25.010.000,00 | 25.100.000,00 | 26.660.660,00 | 99.145.660,00 |
| Subfunção: 122 - Administração Geral | 0,00 | 19.835.000,00 | 23.180.000,00 | 23.290.000,00 | 24.709.880,00 | 91.014.880,00 |
| Programa: 33 - NOVO TEMPO - MODERNIZAÇÃO DA GESTÃO | 0,00 | 170.000,00 | 170.000,00 | 20.000,00 | 181.220,00 | 541.220,00 |
| Ação: 1.14 - IMPLANTAÇÃO E CONSOLIDAÇÃO DE SISTEMAS DE PROTOCOLO ÚNICO NO ÂMBITO DA | 0,00 | 20.000,00 | 20.000,00 | 5.000,00 | 21.320,00 | 66.320,00 |
| 604 - 4.4.90.00.00 | 0,00 | 20.000,00 | 20.000,00 | 5.000,00 | 21.320,00 | 66.320,00 |
| 1 - Recursos ordinários não destinados a contrapartidas | 0,00 | 20.000,00 | 20.000,00 | 5.000,00 | 21.320,00 | 66.320,00 |
| Ação: 2.173 - CONSOLIDAÇÃO E MANUTENÇÃO DE SISTEMAS DE PROTOCOLO ÚNICO NO ÂMBITO | 0,00 | 50.000,00 | 50.000,00 | 5.000,00 | 53.300,00 | 158.300,00 |
| 603 - 3.3.90.00.00 | 0,00 | 50.000,00 | 50.000,00 | 5.000,00 | 53.300,00 | 158.300,00 |
| 1 - Recursos ordinários não destinados a contrapartidas | 0,00 | 50.000,00 | 50.000,00 | 5.000,00 | 53.300,00 | 158.300,00 |
| Ação: 4.57 - DIGITALIZAÇÃO DE PROCESSOS E DOCUMENTOS NO ÂMBITO DA ADMINISTRAÇÃO | 0,00 | 100.000,00 | 100.000,00 | 10.000,00 | 106.600,00 | 316.600,00 |
| 608 - 3.3.90.00.00 | 0,00 | 100.000,00 | 100.000,00 | 10.000,00 | 106.600,00 | 316.600,00 |
| 1 - Recursos ordinários não destinados a contrapartidas | 0,00 | 100.000,00 | 100.000,00 | 10.000,00 | 106.600,00 | 316.600,00 |
| Programa: 34 - CONTROLE E MANUTENÇÃO DE BENS PATRIMONIAIS | 0,00 | 1.080.000,00 | 1.430.000,00 | 2.260.000,00 | 1.524.380,00 | 6.294.380,00 |
| Ação: 2.30 - MANUTENÇÃO DO SISTEMA DE SEGURANÇA ELETRÔNICA NAS UNIDADES DA PMCSA | 0,00 | 30.000,00 | 30.000,00 | 20.000,00 | 31.980,00 | 111.980,00 |
| 627 - 3.3.90.00.00 | 0,00 | 30.000,00 | 30.000,00 | 20.000,00 | 31.980,00 | 111.980,00 |
| 1 - Recursos ordinários não destinados a contrapartidas | 0,00 | 30.000,00 | 30.000,00 | 20.000,00 | 31.980,00 | 111.980,00 |
| Ação: 2.174 - GESTÃO PATRIMONIAL DA PREFEITURA | 0,00 | 50.000,00 | 200.000,00 | 100.000,00 | 213.200,00 | 563.200,00 |
| 620 - 3.3.90.00.00 | 0,00 | 50.000,00 | 200.000,00 | 100.000,00 | 213.200,00 | 563.200,00 |
| 1 - Recursos ordinários não destinados a contrapartidas | 0,00 | 50.000,00 | 200.000,00 | 100.000,00 | 213.200,00 | 563.200,00 |

Demonstrativo de Compatibilidade entre PPA e LOA

PPA 2018 - 2021 - Valores em R\$

| | | Valor global | 2018 | 2019 | 2020 | 2021 | Total |
|------------|---|--------------|---------------------|----------------------|----------------------|----------------------|----------------------|
| Ação: | 7.11 - GESTÃO PATRIMONIAL DA PREFEITURA | 0,00 | 1.000.000,00 | 1.200.000,00 | 2.140.000,00 | 1.279.200,00 | 5.619.200,00 |
| | 623 - 4.4.90.00.00 | 0,00 | 1.000.000,00 | 200.000,00 | 1.150.000,00 | 213.200,00 | 2.563.200,00 |
| | 1 - Recursos ordinários não destinados a contrapartidas | 0,00 | 975.000,00 | 200.000,00 | 150.000,00 | 213.200,00 | 1.538.200,00 |
| | 24 - Alienação de Bens | 0,00 | 25.000,00 | 0,00 | 1.000.000,00 | 0,00 | 1.025.000,00 |
| | 1277 - 4.5.90.00.00 | 0,00 | 0,00 | 1.000.000,00 | 990.000,00 | 1.066.000,00 | 3.056.000,00 |
| | 1 - Recursos ordinários não destinados a contrapartidas | 0,00 | 0,00 | 1.000.000,00 | 990.000,00 | 1.066.000,00 | 3.056.000,00 |
| Programa: | 35 - TRANSPORTE DE APOIO | 0,00 | 5.050.000,00 | 5.550.000,00 | 3.050.000,00 | 5.916.300,00 | 19.566.300,00 |
| Ação: | 1.79 - GESTÃO DE TRANSPORTES INTERNOS DA PMCSA | 0,00 | 50.000,00 | 50.000,00 | 50.000,00 | 53.300,00 | 203.300,00 |
| | 633 - 4.4.90.00.00 | 0,00 | 50.000,00 | 50.000,00 | 50.000,00 | 53.300,00 | 203.300,00 |
| | 1 - Recursos ordinários não destinados a contrapartidas | 0,00 | 50.000,00 | 50.000,00 | 50.000,00 | 53.300,00 | 203.300,00 |
| Ação: | 8.31 - GESTÃO DE TRANSPORTES INTERNOS DA PMCSA | 0,00 | 5.000.000,00 | 5.500.000,00 | 3.000.000,00 | 5.863.000,00 | 19.363.000,00 |
| | 632 - 3.3.90.00.00 | 0,00 | 5.000.000,00 | 5.500.000,00 | 3.000.000,00 | 5.863.000,00 | 19.363.000,00 |
| | 1 - Recursos ordinários não destinados a contrapartidas | 0,00 | 5.000.000,00 | 5.500.000,00 | 3.000.000,00 | 5.863.000,00 | 19.363.000,00 |
| Programa: | 36 - APOIO ADMINISTRATIVO ÀS AÇÕES DA SECRETARIA EXECUTIVA DE ADMINISTRAÇÃO E | 0,00 | 13.535.000,00 | 16.030.000,00 | 17.960.000,00 | 17.087.980,00 | 64.612.980,00 |
| Ação: | 1.80 - APOIO ADMINISTRATIVO ÀS SECRETARIAS | 0,00 | 70.000,00 | 10.000,00 | 10.000,00 | 10.660,00 | 100.660,00 |
| | 635 - 4.4.90.00.00 | 0,00 | 70.000,00 | 10.000,00 | 10.000,00 | 10.660,00 | 100.660,00 |
| | 1 - Recursos ordinários não destinados a contrapartidas | 0,00 | 70.000,00 | 10.000,00 | 10.000,00 | 10.660,00 | 100.660,00 |
| Ação: | 1.81 - GESTÃO ADMINISTRATIVA DA SECRETARIA EXECUTIVA DE ADMINISTRAÇÃO E | 0,00 | 50.000,00 | 10.000,00 | 10.000,00 | 10.660,00 | 80.660,00 |
| | 639 - 4.4.90.00.00 | 0,00 | 50.000,00 | 10.000,00 | 10.000,00 | 10.660,00 | 80.660,00 |
| | 1 - Recursos ordinários não destinados a contrapartidas | 0,00 | 50.000,00 | 10.000,00 | 10.000,00 | 10.660,00 | 80.660,00 |
| Ação: | 8.2 - APOIO ADMINISTRATIVO ÀS SECRETARIAS | 0,00 | 9.930.000,00 | 12.700.000,00 | 15.000.000,00 | 13.538.200,00 | 51.168.200,00 |
| | 634 - 3.3.90.00.00 | 0,00 | 9.930.000,00 | 12.700.000,00 | 15.000.000,00 | 13.538.200,00 | 51.168.200,00 |
| | 1 - Recursos ordinários não destinados a contrapartidas | 0,00 | 9.930.000,00 | 12.700.000,00 | 15.000.000,00 | 13.538.200,00 | 51.168.200,00 |
| Ação: | 8.33 - GESTÃO ADMINISTRATIVA DA SECRETARIA EXECUTIVA DE ADMINISTRAÇÃO E | 0,00 | 3.485.000,00 | 3.310.000,00 | 2.940.000,00 | 3.528.460,00 | 13.263.460,00 |
| | 637 - 3.1.90.00.00 | 0,00 | 3.000.000,00 | 3.000.000,00 | 2.700.000,00 | 3.198.000,00 | 11.898.000,00 |
| | 1 - Recursos ordinários não destinados a contrapartidas | 0,00 | 3.000.000,00 | 3.000.000,00 | 2.700.000,00 | 3.198.000,00 | 11.898.000,00 |
| | 636 - 3.1.91.00.00 | 0,00 | 285.000,00 | 260.000,00 | 230.000,00 | 277.160,00 | 1.052.160,00 |
| | 1 - Recursos ordinários não destinados a contrapartidas | 0,00 | 285.000,00 | 260.000,00 | 230.000,00 | 277.160,00 | 1.052.160,00 |
| | 638 - 3.3.90.00.00 | 0,00 | 200.000,00 | 50.000,00 | 10.000,00 | 53.300,00 | 313.300,00 |
| | 1 - Recursos ordinários não destinados a contrapartidas | 0,00 | 200.000,00 | 50.000,00 | 10.000,00 | 53.300,00 | 313.300,00 |
| Subfunção: | 128 - Formação de Recursos Humanos | 0,00 | 40.000,00 | 30.000,00 | 10.000,00 | 31.980,00 | 111.980,00 |
| Programa: | 33 - NOVO TEMPO - MODERNIZAÇÃO DA GESTÃO | 0,00 | 40.000,00 | 30.000,00 | 10.000,00 | 31.980,00 | 111.980,00 |
| Ação: | 4.56 - QUALIFICAÇÃO E DESENVOLVIMENTO DE RECURSOS HUMANOS DA SEARH E DEMAIS | 0,00 | 40.000,00 | 30.000,00 | 10.000,00 | 31.980,00 | 111.980,00 |
| | 640 - 3.3.90.00.00 | 0,00 | 40.000,00 | 30.000,00 | 10.000,00 | 31.980,00 | 111.980,00 |
| | 1 - Recursos ordinários não destinados a contrapartidas | 0,00 | 40.000,00 | 30.000,00 | 10.000,00 | 31.980,00 | 111.980,00 |
| Subfunção: | 331 - Proteção e Benefícios ao Trabalhador | 0,00 | 2.500.000,00 | 1.800.000,00 | 1.800.000,00 | 1.918.800,00 | 8.018.800,00 |
| Programa: | 36 - APOIO ADMINISTRATIVO ÀS AÇÕES DA SECRETARIA EXECUTIVA DE ADMINISTRAÇÃO E | 0,00 | 2.500.000,00 | 1.800.000,00 | 1.800.000,00 | 1.918.800,00 | 8.018.800,00 |
| Ação: | 2.177 - ENCARGOS COM VALES TRANSPORTES DOS SERVIDORES | 0,00 | 2.500.000,00 | 1.800.000,00 | 1.800.000,00 | 1.918.800,00 | 8.018.800,00 |

Demonstrativo de Compatibilidade entre PPA e LOA

PPA 2018 - 2021 - Valores em R\$

| | Valor global | 2018 | 2019 | 2020 | 2021 | Total |
|---|--------------|----------------------|----------------------|----------------------|----------------------|-----------------------|
| 966 - 3.3.90.00.00 | 0,00 | 2.500.000,00 | 1.800.000,00 | 1.800.000,00 | 1.918.800,00 | 8.018.800,00 |
| 1 - Recursos ordinários não destinados a contrapartidas | 0,00 | 2.500.000,00 | 1.800.000,00 | 1.800.000,00 | 1.918.800,00 | 8.018.800,00 |
| Função: 28 - Encargos Especiais | 0,00 | 270.000,00 | 70.000,00 | 280.000,00 | 74.620,00 | 694.620,00 |
| Subfunção: 846 - Outros Encargos Especiais | 0,00 | 270.000,00 | 70.000,00 | 280.000,00 | 74.620,00 | 694.620,00 |
| Programa: 36 - APOIO ADMINISTRATIVO ÀS AÇÕES DA SECRETARIA EXECUTIVA DE ADMINISTRAÇÃO E | 0,00 | 270.000,00 | 70.000,00 | 280.000,00 | 74.620,00 | 694.620,00 |
| Ação: 0.16 - ENCARGOS COM PENSIONISTAS | 0,00 | 270.000,00 | 70.000,00 | 280.000,00 | 74.620,00 | 694.620,00 |
| 642 - 3.3.90.00.00 | 0,00 | 270.000,00 | 70.000,00 | 280.000,00 | 74.620,00 | 694.620,00 |
| 1 - Recursos ordinários não destinados a contrapartidas | 0,00 | 270.000,00 | 70.000,00 | 280.000,00 | 74.620,00 | 694.620,00 |
| Unidade Orçamentária: 4102 - SECRETARIA EXECUTIVA DE FINANÇAS E ARRECAÇÃO | 0,00 | 28.930.000,00 | 32.109.000,00 | 37.429.000,00 | 36.040.394,00 | 134.508.394,00 |
| Função: 4 - Administração | 0,00 | 17.067.000,00 | 18.375.000,00 | 19.677.000,00 | 21.399.950,00 | 76.518.950,00 |
| Subfunção: 122 - Administração Geral | 0,00 | 11.177.000,00 | 10.990.000,00 | 13.987.000,00 | 11.715.340,00 | 47.869.340,00 |
| Programa: 37 - APOIO ADMINISTRATIVO ÀS AÇÕES DA SECRETARIA EXECUTIVA DE FINANÇAS E ARRECA | 0,00 | 11.177.000,00 | 10.990.000,00 | 13.987.000,00 | 11.715.340,00 | 47.869.340,00 |
| Ação: 0.137 - AMORTIZAÇÃO DE OPERAÇÃO DE CRÉDITO | 0,00 | 1.240.000,00 | 1.800.000,00 | 6.367.000,00 | 1.918.800,00 | 11.325.800,00 |
| 939 - 3.2.90.00.00 | 0,00 | 115.000,00 | 500.000,00 | 5.067.000,00 | 533.000,00 | 6.215.000,00 |
| 1 - Recursos ordinários não destinados a contrapartidas | 0,00 | 115.000,00 | 500.000,00 | 5.067.000,00 | 533.000,00 | 6.215.000,00 |
| 940 - 4.6.90.00.00 | 0,00 | 1.125.000,00 | 1.300.000,00 | 1.300.000,00 | 1.385.800,00 | 5.110.800,00 |
| 1 - Recursos ordinários não destinados a contrapartidas | 0,00 | 1.125.000,00 | 1.300.000,00 | 1.300.000,00 | 1.385.800,00 | 5.110.800,00 |
| Ação: 1.109 - GESTÃO ADMINISTRATIVA DA SECRETARIA EXECUTIVA DE FINANÇAS E | 0,00 | 50.000,00 | 30.000,00 | 20.000,00 | 31.980,00 | 131.980,00 |
| 646 - 4.4.90.00.00 | 0,00 | 50.000,00 | 30.000,00 | 20.000,00 | 31.980,00 | 131.980,00 |
| 1 - Recursos ordinários não destinados a contrapartidas | 0,00 | 50.000,00 | 30.000,00 | 20.000,00 | 31.980,00 | 131.980,00 |
| Ação: 8.40 - GESTÃO ADMINISTRATIVA DA SECRETARIA EXECUTIVA DE FINANÇAS E ARRECAÇÃO | 0,00 | 9.887.000,00 | 9.160.000,00 | 7.500.000,00 | 9.664.560,00 | 36.211.560,00 |
| 644 - 3.1.90.00.00 | 0,00 | 6.650.000,00 | 6.510.000,00 | 6.000.000,00 | 6.839.660,00 | 25.999.660,00 |
| 1 - Recursos ordinários não destinados a contrapartidas | 0,00 | 6.650.000,00 | 6.510.000,00 | 6.000.000,00 | 6.839.660,00 | 25.999.660,00 |
| 643 - 3.1.91.00.00 | 0,00 | 950.000,00 | 1.400.000,00 | 1.200.000,00 | 1.492.400,00 | 5.042.400,00 |
| 1 - Recursos ordinários não destinados a contrapartidas | 0,00 | 950.000,00 | 1.400.000,00 | 1.200.000,00 | 1.492.400,00 | 5.042.400,00 |
| 645 - 3.3.90.00.00 | 0,00 | 2.287.000,00 | 1.250.000,00 | 300.000,00 | 1.332.500,00 | 5.169.500,00 |
| 1 - Recursos ordinários não destinados a contrapartidas | 0,00 | 2.287.000,00 | 1.250.000,00 | 300.000,00 | 1.332.500,00 | 5.169.500,00 |
| Ação: 8.240 - CONCESSÃO DE FUNÇÃO GRATIFICADA AOS PROFISSIONAIS QUE EXERÇAM O CARGO | 0,00 | 0,00 | 0,00 | 100.000,00 | 100.000,00 | 200.000,00 |
| 1391 - 3.1.90.00.00 | 0,00 | 0,00 | 0,00 | 100.000,00 | 100.000,00 | 200.000,00 |
| 1 - Recursos ordinários não destinados a contrapartidas | 0,00 | 0,00 | 0,00 | 100.000,00 | 100.000,00 | 200.000,00 |
| Subfunção: 123 - Administração Financeira | 0,00 | 430.000,00 | 510.000,00 | 1.940.000,00 | 2.355.860,00 | 5.235.860,00 |
| Programa: 37 - APOIO ADMINISTRATIVO ÀS AÇÕES DA SECRETARIA EXECUTIVA DE FINANÇAS E ARRECA | 0,00 | 0,00 | 0,00 | 1.700.000,00 | 1.812.200,00 | 3.512.200,00 |
| Ação: 2.345 - MANTER O CUSTEIO DOS SERVIÇOS BANCÁRIOS, SEGUROS E ENCARGOS NÃO | 0,00 | 0,00 | 0,00 | 1.700.000,00 | 1.812.200,00 | 3.512.200,00 |
| 1376 - 3.3.90.00.00 | 0,00 | 0,00 | 0,00 | 1.700.000,00 | 1.812.200,00 | 3.512.200,00 |
| 1 - Recursos ordinários não destinados a contrapartidas | 0,00 | 0,00 | 0,00 | 1.700.000,00 | 1.812.200,00 | 3.512.200,00 |
| Programa: 38 - CERTIFICAÇÃO DE INCENTIVO AO DESENVOLVIMENTO - CID | 0,00 | 100.000,00 | 100.000,00 | 10.000,00 | 106.600,00 | 316.600,00 |
| Ação: 2.7 - PROMOÇÃO DO PROGRAMA CERTIFICADOS DE INCENTIVO AO DESENVOLVIMENTO - | 0,00 | 100.000,00 | 100.000,00 | 10.000,00 | 106.600,00 | 316.600,00 |
| 647 - 3.3.90.00.00 | 0,00 | 100.000,00 | 100.000,00 | 10.000,00 | 106.600,00 | 316.600,00 |

Demonstrativo de Compatibilidade entre PPA e LOA

PPA 2018 - 2021 - Valores em R\$

| | Valor global | 2018 | 2019 | 2020 | 2021 | Total |
|---|--------------|---------------------|---------------------|---------------------|---------------------|----------------------|
| 1 - Recursos ordinários não destinados a contrapartidas | 0,00 | 100.000,00 | 100.000,00 | 10.000,00 | 106.600,00 | 316.600,00 |
| Programa: 39 - ESTRUTURAÇÃO E MODERNIZAÇÃO ADMINISTRATIVA E FISCAL DO MUNICÍPIO | 0,00 | 330.000,00 | 410.000,00 | 230.000,00 | 437.060,00 | 1.407.060,00 |
| Ação: 1.110 - APOIO ÀS AÇÕES DE INVESTIMENTO PARA ESTRUTURAÇÃO E MODERNIZAÇÃO | 0,00 | 150.000,00 | 280.000,00 | 100.000,00 | 298.480,00 | 828.480,00 |
| 649 - 4.4.90.00.00 | 0,00 | 150.000,00 | 280.000,00 | 100.000,00 | 298.480,00 | 828.480,00 |
| 1 - Recursos ordinários não destinados a contrapartidas | 0,00 | 150.000,00 | 280.000,00 | 100.000,00 | 298.480,00 | 828.480,00 |
| Ação: 2.207 - APOIO ÀS AÇÕES DE ESTRUTURAÇÃO E MODERNIZAÇÃO ADMINISTRATIVA E FISCAL | 0,00 | 180.000,00 | 130.000,00 | 130.000,00 | 138.580,00 | 578.580,00 |
| 648 - 3.3.90.00.00 | 0,00 | 180.000,00 | 130.000,00 | 130.000,00 | 138.580,00 | 578.580,00 |
| 1 - Recursos ordinários não destinados a contrapartidas | 0,00 | 180.000,00 | 130.000,00 | 130.000,00 | 138.580,00 | 578.580,00 |
| Subfunção: 129 - Administração de Receitas | 0,00 | 420.000,00 | 875.000,00 | 750.000,00 | 932.750,00 | 2.977.750,00 |
| Programa: 40 - MODERNIZAÇÃO TRIBUTÁRIA | 0,00 | 420.000,00 | 875.000,00 | 750.000,00 | 932.750,00 | 2.977.750,00 |
| Ação: 1.108 - FORTALECIMENTO DA EDUCAÇÃO FISCAL | 0,00 | 15.000,00 | 15.000,00 | 10.000,00 | 15.990,00 | 55.990,00 |
| 594 - 4.4.90.00.00 | 0,00 | 15.000,00 | 15.000,00 | 10.000,00 | 15.990,00 | 55.990,00 |
| 1 - Recursos ordinários não destinados a contrapartidas | 0,00 | 15.000,00 | 15.000,00 | 10.000,00 | 15.990,00 | 55.990,00 |
| Ação: 1.112 - OPERACIONALIZAÇÃO DO SISTEMA DE ARRECAÇÃO TRIBUTÁRIA | 0,00 | 50.000,00 | 40.000,00 | 20.000,00 | 42.640,00 | 152.640,00 |
| 651 - 4.4.90.00.00 | 0,00 | 50.000,00 | 40.000,00 | 20.000,00 | 42.640,00 | 152.640,00 |
| 1 - Recursos ordinários não destinados a contrapartidas | 0,00 | 50.000,00 | 40.000,00 | 20.000,00 | 42.640,00 | 152.640,00 |
| Ação: 2.9 - FORTALECIMENTO DA EDUCAÇÃO FISCAL | 0,00 | 25.000,00 | 20.000,00 | 20.000,00 | 21.320,00 | 86.320,00 |
| 591 - 3.3.90.00.00 | 0,00 | 25.000,00 | 20.000,00 | 20.000,00 | 21.320,00 | 86.320,00 |
| 1 - Recursos ordinários não destinados a contrapartidas | 0,00 | 25.000,00 | 20.000,00 | 20.000,00 | 21.320,00 | 86.320,00 |
| Ação: 2.37 - OPERACIONALIZAÇÃO DO SISTEMA DE ARRECAÇÃO TRIBUTÁRIA | 0,00 | 330.000,00 | 800.000,00 | 700.000,00 | 852.800,00 | 2.682.800,00 |
| 650 - 3.3.90.00.00 | 0,00 | 330.000,00 | 800.000,00 | 700.000,00 | 852.800,00 | 2.682.800,00 |
| 1 - Recursos ordinários não destinados a contrapartidas | 0,00 | 330.000,00 | 800.000,00 | 700.000,00 | 852.800,00 | 2.682.800,00 |
| Subfunção: 331 - Proteção e Benefícios ao Trabalhador | 0,00 | 5.040.000,00 | 6.000.000,00 | 3.000.000,00 | 6.396.000,00 | 20.436.000,00 |
| Programa: 37 - APOIO ADMINISTRATIVO ÀS AÇÕES DA SECRETARIA EXECUTIVA DE FINANÇAS E ARRECA | 0,00 | 5.040.000,00 | 6.000.000,00 | 3.000.000,00 | 6.396.000,00 | 20.436.000,00 |
| Ação: 0.13 - ENCARGOS PARA FORMAÇÃO DO PASEP | 0,00 | 5.040.000,00 | 6.000.000,00 | 3.000.000,00 | 6.396.000,00 | 20.436.000,00 |
| 967 - 3.3.90.00.00 | 0,00 | 5.040.000,00 | 6.000.000,00 | 3.000.000,00 | 6.396.000,00 | 20.436.000,00 |
| 1 - Recursos ordinários não destinados a contrapartidas | 0,00 | 5.040.000,00 | 6.000.000,00 | 3.000.000,00 | 6.396.000,00 | 20.436.000,00 |
| Função: 28 - Encargos Especiais | 0,00 | 5.819.000,00 | 5.799.000,00 | 8.887.000,00 | 6.181.734,00 | 26.686.734,00 |
| Subfunção: 846 - Outros Encargos Especiais | 0,00 | 5.819.000,00 | 5.799.000,00 | 8.887.000,00 | 6.181.734,00 | 26.686.734,00 |
| Programa: 37 - APOIO ADMINISTRATIVO ÀS AÇÕES DA SECRETARIA EXECUTIVA DE FINANÇAS E ARRECA | 0,00 | 5.819.000,00 | 5.799.000,00 | 8.887.000,00 | 6.181.734,00 | 26.686.734,00 |
| Ação: 0.18 - PARCELAMENTO DE ENCARGOS SOCIAIS | 0,00 | 5.729.000,00 | 5.729.000,00 | 8.869.000,00 | 6.107.114,00 | 26.434.114,00 |
| 653 - 4.6.90.00.00 | 0,00 | 5.729.000,00 | 5.729.000,00 | 8.869.000,00 | 6.107.114,00 | 26.434.114,00 |
| 1 - Recursos ordinários não destinados a contrapartidas | 0,00 | 5.729.000,00 | 5.729.000,00 | 8.869.000,00 | 6.107.114,00 | 26.434.114,00 |
| Ação: 0.1000 - ENCARGOS ESPECIAIS | 0,00 | 90.000,00 | 70.000,00 | 18.000,00 | 74.620,00 | 252.620,00 |
| 652 - 3.2.90.00.00 | 0,00 | 40.000,00 | 50.000,00 | 18.000,00 | 53.300,00 | 161.300,00 |
| 1 - Recursos ordinários não destinados a contrapartidas | 0,00 | 40.000,00 | 50.000,00 | 18.000,00 | 53.300,00 | 161.300,00 |
| 1242 - 3.2.91.00.00 | 0,00 | 50.000,00 | 20.000,00 | 0,00 | 21.320,00 | 91.320,00 |
| 1 - Recursos ordinários não destinados a contrapartidas | 0,00 | 50.000,00 | 20.000,00 | 0,00 | 21.320,00 | 91.320,00 |

Demonstrativo de Compatibilidade entre PPA e LOA

PPA 2018 - 2021 - Valores em R\$

| | Valor global | 2018 | 2019 | 2020 | 2021 | Total |
|--|--------------|---------------------|---------------------|---------------------|---------------------|----------------------|
| Função: 99 - Reserva de Contingência | 0,00 | 6.044.000,00 | 7.935.000,00 | 8.865.000,00 | 8.458.710,00 | 31.302.710,00 |
| Subfunção: 999 - Reserva de Contingência | 0,00 | 6.044.000,00 | 7.935.000,00 | 8.865.000,00 | 8.458.710,00 | 31.302.710,00 |
| Programa: 9999 - RESERVA DE CONTINGÊNCIA | 0,00 | 6.044.000,00 | 7.935.000,00 | 8.865.000,00 | 8.458.710,00 | 31.302.710,00 |
| Ação: 0.999 - RESERVA DE CONTINGÊNCIA | 0,00 | 6.044.000,00 | 7.935.000,00 | 8.865.000,00 | 8.458.710,00 | 31.302.710,00 |
| 655 - 9.9.90.00.00 | 0,00 | 6.044.000,00 | 7.935.000,00 | 8.865.000,00 | 8.458.710,00 | 31.302.710,00 |
| 1 - Recursos ordinários não destinados a contrapartidas | 0,00 | 6.044.000,00 | 7.935.000,00 | 8.865.000,00 | 8.458.710,00 | 31.302.710,00 |
| Unidade Orçamentária: 4103 - SECRETARIA EXECUTIVA DE LOGÍSTICA | 0,00 | 8.334.000,00 | 8.334.000,00 | 4.315.000,00 | 8.884.044,00 | 29.867.044,00 |
| Função: 4 - Administração | 0,00 | 8.334.000,00 | 8.334.000,00 | 4.315.000,00 | 8.884.044,00 | 29.867.044,00 |
| Subfunção: 122 - Administração Geral | 0,00 | 8.334.000,00 | 8.334.000,00 | 4.315.000,00 | 8.884.044,00 | 29.867.044,00 |
| Programa: 41 - EXECUÇÃO DAS AÇÕES DE LOGÍSTICA | 0,00 | 8.334.000,00 | 8.334.000,00 | 4.315.000,00 | 8.884.044,00 | 29.867.044,00 |
| Ação: 1.75 - GESTÃO ADMINISTRATIVA DA SELOG | 0,00 | 50.000,00 | 50.000,00 | 22.000,00 | 53.300,00 | 175.300,00 |
| 936 - 4.4.90.00.00 | 0,00 | 50.000,00 | 50.000,00 | 22.000,00 | 53.300,00 | 175.300,00 |
| 1 - Recursos ordinários não destinados a contrapartidas | 0,00 | 50.000,00 | 50.000,00 | 22.000,00 | 53.300,00 | 175.300,00 |
| Ação: 1.76 - LOGÍSTICA PROATIVA | 0,00 | 2.200.000,00 | 2.200.000,00 | 315.000,00 | 2.345.200,00 | 7.060.200,00 |
| 659 - 4.4.90.00.00 | 0,00 | 2.200.000,00 | 2.200.000,00 | 315.000,00 | 2.345.200,00 | 7.060.200,00 |
| 1 - Recursos ordinários não destinados a contrapartidas | 0,00 | 2.200.000,00 | 2.200.000,00 | 315.000,00 | 2.345.200,00 | 7.060.200,00 |
| Ação: 8.45 - GESTÃO ADMINISTRATIVA DA SELOG | 0,00 | 904.000,00 | 904.000,00 | 878.000,00 | 963.664,00 | 3.649.664,00 |
| 657 - 3.1.90.00.00 | 0,00 | 840.000,00 | 840.000,00 | 840.000,00 | 895.440,00 | 3.415.440,00 |
| 1 - Recursos ordinários não destinados a contrapartidas | 0,00 | 840.000,00 | 840.000,00 | 840.000,00 | 895.440,00 | 3.415.440,00 |
| 656 - 3.1.91.00.00 | 0,00 | 14.000,00 | 14.000,00 | 13.000,00 | 14.924,00 | 55.924,00 |
| 1 - Recursos ordinários não destinados a contrapartidas | 0,00 | 14.000,00 | 14.000,00 | 13.000,00 | 14.924,00 | 55.924,00 |
| 658 - 3.3.90.00.00 | 0,00 | 50.000,00 | 50.000,00 | 25.000,00 | 53.300,00 | 178.300,00 |
| 1 - Recursos ordinários não destinados a contrapartidas | 0,00 | 50.000,00 | 50.000,00 | 25.000,00 | 53.300,00 | 178.300,00 |
| Ação: 8.46 - LOGÍSTICA PROATIVA | 0,00 | 5.180.000,00 | 5.180.000,00 | 3.100.000,00 | 5.521.880,00 | 18.981.880,00 |
| 660 - 3.3.90.00.00 | 0,00 | 5.180.000,00 | 5.180.000,00 | 3.100.000,00 | 5.521.880,00 | 18.981.880,00 |
| 1 - Recursos ordinários não destinados a contrapartidas | 0,00 | 5.180.000,00 | 5.180.000,00 | 3.100.000,00 | 5.521.880,00 | 18.981.880,00 |
| Unidade Orçamentária: 5100 - GABINETE DO SECRETÁRIO MUNICIPAL DE PLANEJAMENTO E | 0,00 | 1.844.750,00 | 1.315.000,00 | 1.120.000,00 | 1.401.790,00 | 5.681.540,00 |
| Função: 4 - Administração | 0,00 | 0,00 | 1.315.000,00 | 1.120.000,00 | 1.401.790,00 | 3.836.790,00 |
| Subfunção: 121 - Planejamento e Orçamento | 0,00 | 0,00 | 160.000,00 | 160.000,00 | 170.560,00 | 490.560,00 |
| Programa: 192 - PLANEJAMENTO ORÇAMENTÁRIO EFICIENTE | 0,00 | 0,00 | 160.000,00 | 160.000,00 | 170.560,00 | 490.560,00 |
| Ação: 2.302 - OPERACIONALIZAÇÃO DO SISTEMA INTEGRADO DE PLANEJAMENTO ORÇAMENTÁRIO | 0,00 | 0,00 | 160.000,00 | 160.000,00 | 170.560,00 | 490.560,00 |
| 1278 - 3.3.90.00.00 | 0,00 | 0,00 | 160.000,00 | 160.000,00 | 170.560,00 | 490.560,00 |
| 1 - Recursos ordinários não destinados a contrapartidas | 0,00 | 0,00 | 160.000,00 | 160.000,00 | 170.560,00 | 490.560,00 |
| Subfunção: 122 - Administração Geral | 0,00 | 0,00 | 1.145.000,00 | 950.000,00 | 1.220.570,00 | 3.315.570,00 |
| Programa: 42 - MODERNIZAÇÃO DA GESTÃO DA SMPMA | 0,00 | 0,00 | 150.000,00 | 70.000,00 | 159.900,00 | 379.900,00 |
| Ação: 2.246 - APOIO ÀS AÇÕES DE MODERNIZAÇÃO DA GESTÃO DA SMPMA | 0,00 | 0,00 | 150.000,00 | 70.000,00 | 159.900,00 | 379.900,00 |
| 1279 - 3.3.90.00.00 | 0,00 | 0,00 | 150.000,00 | 70.000,00 | 159.900,00 | 379.900,00 |
| 1 - Recursos ordinários não destinados a contrapartidas | 0,00 | 0,00 | 150.000,00 | 70.000,00 | 159.900,00 | 379.900,00 |

Demonstrativo de Compatibilidade entre PPA e LOA

PPA 2018 - 2021 - Valores em R\$

| | Valor global | 2018 | 2019 | 2020 | 2021 | Total |
|--|--------------|-------------------|-------------------|-------------------|-------------------|---------------------|
| Programa: 43 - ARTICULANDO COM A SOCIEDADE | 0,00 | 0,00 | 15.000,00 | 15.000,00 | 15.990,00 | 45.990,00 |
| Ação: 1.144 - APOIAR ÀS ATIVIDADES DO CONSELHO GESTOR DA POLÍTICA MUNICIPAL DE | 0,00 | 0,00 | 5.000,00 | 5.000,00 | 5.330,00 | 15.330,00 |
| 1280 - 4.4.90.00.00 | 0,00 | 0,00 | 5.000,00 | 5.000,00 | 5.330,00 | 15.330,00 |
| 1 - Recursos ordinários não destinados a contrapartidas | 0,00 | 0,00 | 5.000,00 | 5.000,00 | 5.330,00 | 15.330,00 |
| Ação: 2.247 - APOIAR E MANTER AS ATIVIDADES DO CONSELHO DE DESENVOLVIMENTO | 0,00 | 0,00 | 10.000,00 | 10.000,00 | 10.660,00 | 30.660,00 |
| 1281 - 3.3.90.00.00 | 0,00 | 0,00 | 10.000,00 | 10.000,00 | 10.660,00 | 30.660,00 |
| 1 - Recursos ordinários não destinados a contrapartidas | 0,00 | 0,00 | 10.000,00 | 10.000,00 | 10.660,00 | 30.660,00 |
| Programa: 44 - APOIO ADMINISTRATIVO ÀS AÇÕES DO GABINETE DO SECRETÁRIO MUNICIPAL DE PLAN | 0,00 | 0,00 | 980.000,00 | 865.000,00 | 1.044.680,00 | 2.889.680,00 |
| Ação: 1.145 - GESTÃO ADMINISTRATIVA DO GABINETE DO SECRETÁRIO MUNICIPAL DE | 0,00 | 0,00 | 10.000,00 | 10.000,00 | 10.660,00 | 30.660,00 |
| 1282 - 4.4.90.00.00 | 0,00 | 0,00 | 10.000,00 | 10.000,00 | 10.660,00 | 30.660,00 |
| 1 - Recursos ordinários não destinados a contrapartidas | 0,00 | 0,00 | 10.000,00 | 10.000,00 | 10.660,00 | 30.660,00 |
| Ação: 2.249 - GESTÃO ADMINISTRATIVA DO GABINETE DO SECRETÁRIO MUNICIPAL DE | 0,00 | 0,00 | 970.000,00 | 855.000,00 | 1.034.020,00 | 2.859.020,00 |
| 1283 - 3.1.90.00.00 | 0,00 | 0,00 | 825.000,00 | 800.000,00 | 879.450,00 | 2.504.450,00 |
| 1 - Recursos ordinários não destinados a contrapartidas | 0,00 | 0,00 | 825.000,00 | 800.000,00 | 879.450,00 | 2.504.450,00 |
| 1284 - 3.1.91.00.00 | 0,00 | 0,00 | 125.000,00 | 35.000,00 | 133.250,00 | 293.250,00 |
| 1 - Recursos ordinários não destinados a contrapartidas | 0,00 | 0,00 | 125.000,00 | 35.000,00 | 133.250,00 | 293.250,00 |
| 1285 - 3.3.90.00.00 | 0,00 | 0,00 | 20.000,00 | 20.000,00 | 21.320,00 | 61.320,00 |
| 1 - Recursos ordinários não destinados a contrapartidas | 0,00 | 0,00 | 20.000,00 | 20.000,00 | 21.320,00 | 61.320,00 |
| Subfunção: 128 - Formação de Recursos Humanos | 0,00 | 0,00 | 10.000,00 | 10.000,00 | 10.660,00 | 30.660,00 |
| Programa: 42 - MODERNIZAÇÃO DA GESTÃO DA SMPMA | 0,00 | 0,00 | 10.000,00 | 10.000,00 | 10.660,00 | 30.660,00 |
| Ação: 1.142 - APOIO ÀS AÇÕES DE MODERNIZAÇÃO DA GESTÃO DA SMPMA | 0,00 | 0,00 | 10.000,00 | 10.000,00 | 10.660,00 | 30.660,00 |
| 1286 - 4.4.90.00.00 | 0,00 | 0,00 | 10.000,00 | 10.000,00 | 10.660,00 | 30.660,00 |
| 1 - Recursos ordinários não destinados a contrapartidas | 0,00 | 0,00 | 10.000,00 | 10.000,00 | 10.660,00 | 30.660,00 |
| Função: 18 - Gestão Ambiental | 0,00 | 1.844.750,00 | 0,00 | 0,00 | 0,00 | 1.844.750,00 |
| Subfunção: 122 - Administração Geral | 0,00 | 1.788.350,00 | 0,00 | 0,00 | 0,00 | 1.788.350,00 |
| Programa: 42 - MODERNIZAÇÃO DA GESTÃO DA SMPMA | 0,00 | 150.000,00 | 0,00 | 0,00 | 0,00 | 150.000,00 |
| Ação: 2.246 - APOIO ÀS AÇÕES DE MODERNIZAÇÃO DA GESTÃO DA SMPMA | 0,00 | 150.000,00 | 0,00 | 0,00 | 0,00 | 150.000,00 |
| 1157 - 3.3.90.00.00 | 0,00 | 150.000,00 | 0,00 | 0,00 | 0,00 | 150.000,00 |
| 1 - Recursos ordinários não destinados a contrapartidas | 0,00 | 150.000,00 | 0,00 | 0,00 | 0,00 | 150.000,00 |
| Programa: 43 - ARTICULANDO COM A SOCIEDADE | 0,00 | 30.350,00 | 0,00 | 0,00 | 0,00 | 30.350,00 |
| Ação: 1.144 - APOIAR ÀS ATIVIDADES DO CONSELHO GESTOR DA POLÍTICA MUNICIPAL DE | 0,00 | 5.350,00 | 0,00 | 0,00 | 0,00 | 5.350,00 |
| 1160 - 4.4.90.00.00 | 0,00 | 5.350,00 | 0,00 | 0,00 | 0,00 | 5.350,00 |
| 1 - Recursos ordinários não destinados a contrapartidas | 0,00 | 5.350,00 | 0,00 | 0,00 | 0,00 | 5.350,00 |
| Ação: 2.247 - APOIAR E MANTER AS ATIVIDADES DO CONSELHO DE DESENVOLVIMENTO | 0,00 | 25.000,00 | 0,00 | 0,00 | 0,00 | 25.000,00 |
| 1159 - 3.3.90.00.00 | 0,00 | 25.000,00 | 0,00 | 0,00 | 0,00 | 25.000,00 |
| 1 - Recursos ordinários não destinados a contrapartidas | 0,00 | 25.000,00 | 0,00 | 0,00 | 0,00 | 25.000,00 |
| Programa: 44 - APOIO ADMINISTRATIVO ÀS AÇÕES DO GABINETE DO SECRETÁRIO MUNICIPAL DE PLAN | 0,00 | 1.608.000,00 | 0,00 | 0,00 | 0,00 | 1.608.000,00 |
| Ação: 1.145 - GESTÃO ADMINISTRATIVA DO GABINETE DO SECRETÁRIO MUNICIPAL DE | 0,00 | 15.000,00 | 0,00 | 0,00 | 0,00 | 15.000,00 |

Demonstrativo de Compatibilidade entre PPA e LOA

PPA 2018 - 2021 - Valores em R\$

| | | Valor global | 2018 | 2019 | 2020 | 2021 | Total |
|---|---|--------------|---------------------|---------------------|---------------------|---------------------|----------------------|
| 1165 - 4.4.90.00.00 | | 0,00 | 15.000,00 | 0,00 | 0,00 | 0,00 | 15.000,00 |
| 1 - Recursos ordinários não destinados a contrapartidas | | 0,00 | 15.000,00 | 0,00 | 0,00 | 0,00 | 15.000,00 |
| Ação: | 2.249 - GESTÃO ADMINISTRATIVA DO GABINETE DO SECRETÁRIO MUNICIPAL DE | 0,00 | 1.593.000,00 | 0,00 | 0,00 | 0,00 | 1.593.000,00 |
| 1162 - 3.1.90.00.00 | | 0,00 | 1.338.000,00 | 0,00 | 0,00 | 0,00 | 1.338.000,00 |
| 1 - Recursos ordinários não destinados a contrapartidas | | 0,00 | 1.338.000,00 | 0,00 | 0,00 | 0,00 | 1.338.000,00 |
| 1163 - 3.1.91.00.00 | | 0,00 | 125.000,00 | 0,00 | 0,00 | 0,00 | 125.000,00 |
| 1 - Recursos ordinários não destinados a contrapartidas | | 0,00 | 125.000,00 | 0,00 | 0,00 | 0,00 | 125.000,00 |
| 1164 - 3.3.90.00.00 | | 0,00 | 130.000,00 | 0,00 | 0,00 | 0,00 | 130.000,00 |
| 1 - Recursos ordinários não destinados a contrapartidas | | 0,00 | 130.000,00 | 0,00 | 0,00 | 0,00 | 130.000,00 |
| Subfunção: | 128 - Formação de Recursos Humanos | 0,00 | 56.400,00 | 0,00 | 0,00 | 0,00 | 56.400,00 |
| Programa: | 42 - MODERNIZAÇÃO DA GESTÃO DA SMPMA | 0,00 | 56.400,00 | 0,00 | 0,00 | 0,00 | 56.400,00 |
| Ação: | 1.142 - APOIO ÀS AÇÕES DE MODERNIZAÇÃO DA GESTÃO DA SMPMA | 0,00 | 56.400,00 | 0,00 | 0,00 | 0,00 | 56.400,00 |
| 1158 - 4.4.90.00.00 | | 0,00 | 56.400,00 | 0,00 | 0,00 | 0,00 | 56.400,00 |
| 1 - Recursos ordinários não destinados a contrapartidas | | 0,00 | 56.400,00 | 0,00 | 0,00 | 0,00 | 56.400,00 |
| Unidade Orçamentária: 5101 - SECRETARIA EXECUTIVA DE MEIO AMBIENTE | | 0,00 | 2.978.000,00 | 2.573.000,00 | 5.430.000,00 | 5.154.018,00 | 16.135.018,00 |
| Função: | 18 - Gestão Ambiental | 0,00 | 2.978.000,00 | 2.573.000,00 | 5.430.000,00 | 5.154.018,00 | 16.135.018,00 |
| Subfunção: | 122 - Administração Geral | 0,00 | 2.008.000,00 | 1.728.000,00 | 1.860.000,00 | 1.842.048,00 | 7.438.048,00 |
| Programa: | 45 - APOIO ADMINISTRATIVO ÀS AÇÕES DA SECRETARIA EXECUTIVA DE MEIO AMBIENTE | 0,00 | 2.008.000,00 | 1.728.000,00 | 1.860.000,00 | 1.842.048,00 | 7.438.048,00 |
| Ação: | 1.167 - GESTÃO ADMINISTRATIVA DA SECRETARIA EXECUTIVA DE MEIO AMBIENTE | 0,00 | 10.000,00 | 10.000,00 | 10.000,00 | 10.660,00 | 40.660,00 |
| 1178 - 4.4.90.00.00 | | 0,00 | 10.000,00 | 10.000,00 | 10.000,00 | 10.660,00 | 40.660,00 |
| 1 - Recursos ordinários não destinados a contrapartidas | | 0,00 | 10.000,00 | 10.000,00 | 10.000,00 | 10.660,00 | 40.660,00 |
| Ação: | 8.60 - GESTÃO ADMINISTRATIVA DA SECRETARIA EXECUTIVA DE MEIO AMBIENTE | 0,00 | 1.998.000,00 | 1.718.000,00 | 1.850.000,00 | 1.831.388,00 | 7.397.388,00 |
| 567 - 3.1.90.00.00 | | 0,00 | 1.860.000,00 | 1.600.000,00 | 1.680.000,00 | 1.705.600,00 | 6.845.600,00 |
| 1 - Recursos ordinários não destinados a contrapartidas | | 0,00 | 1.860.000,00 | 1.600.000,00 | 1.680.000,00 | 1.705.600,00 | 6.845.600,00 |
| 566 - 3.1.91.00.00 | | 0,00 | 108.000,00 | 108.000,00 | 165.000,00 | 115.128,00 | 496.128,00 |
| 1 - Recursos ordinários não destinados a contrapartidas | | 0,00 | 108.000,00 | 108.000,00 | 165.000,00 | 115.128,00 | 496.128,00 |
| 568 - 3.3.90.00.00 | | 0,00 | 30.000,00 | 10.000,00 | 5.000,00 | 10.660,00 | 55.660,00 |
| 1 - Recursos ordinários não destinados a contrapartidas | | 0,00 | 30.000,00 | 10.000,00 | 5.000,00 | 10.660,00 | 55.660,00 |
| Subfunção: | 542 - Controle Ambiental | 0,00 | 970.000,00 | 845.000,00 | 3.570.000,00 | 3.311.970,00 | 8.696.970,00 |
| Programa: | 46 - NOVO TEMPO - CONTROLE AMBIENTAL | 0,00 | 20.000,00 | 55.000,00 | 30.000,00 | 58.630,00 | 163.630,00 |
| Ação: | 1.166 - APOIO ÀS AÇÕES DE INVESTIMENTO DE CONTROLE AMBIENTAL - SEMA | 0,00 | 10.000,00 | 25.000,00 | 15.000,00 | 26.650,00 | 76.650,00 |
| 1185 - 4.4.90.00.00 | | 0,00 | 10.000,00 | 25.000,00 | 15.000,00 | 26.650,00 | 76.650,00 |
| 1 - Recursos ordinários não destinados a contrapartidas | | 0,00 | 10.000,00 | 25.000,00 | 15.000,00 | 26.650,00 | 76.650,00 |
| Ação: | 2.261 - APOIO ÀS AÇÕES DO CONTROLE AMBIENTAL - SEMA | 0,00 | 10.000,00 | 30.000,00 | 15.000,00 | 31.980,00 | 86.980,00 |
| 1186 - 3.3.90.00.00 | | 0,00 | 10.000,00 | 30.000,00 | 15.000,00 | 31.980,00 | 86.980,00 |
| 1 - Recursos ordinários não destinados a contrapartidas | | 0,00 | 10.000,00 | 30.000,00 | 15.000,00 | 31.980,00 | 86.980,00 |
| Programa: | 47 - NOVO TEMPO - EDUCAÇÃO AMBIENTAL | 0,00 | 230.000,00 | 70.000,00 | 40.000,00 | 74.620,00 | 414.620,00 |
| Ação: | 1.162 - APOIO ÀS AÇÕES DE INVESTIMENTO DO PROGRAMA EDUCAÇÃO AMBIENTAL | 0,00 | 150.000,00 | 20.000,00 | 10.000,00 | 21.320,00 | 201.320,00 |

Demonstrativo de Compatibilidade entre PPA e LOA

PPA 2018 - 2021 - Valores em R\$

| | | Valor global | 2018 | 2019 | 2020 | 2021 | Total |
|------------------------------|--|--------------|---------------------|---------------------|---------------------|---------------------|---------------------|
| | 1179 - 4.4.90.00.00 | 0,00 | 150.000,00 | 20.000,00 | 10.000,00 | 21.320,00 | 201.320,00 |
| | 1 - Recursos ordinários não destinados a contrapartidas | 0,00 | 150.000,00 | 20.000,00 | 10.000,00 | 21.320,00 | 201.320,00 |
| Ação: | 2.258 - APOIO ÀS AÇÕES DO PROGRAMA EDUCAÇÃO AMBIENTAL | 0,00 | 80.000,00 | 50.000,00 | 30.000,00 | 53.300,00 | 213.300,00 |
| | 1180 - 3.3.90.00.00 | 0,00 | 80.000,00 | 50.000,00 | 30.000,00 | 53.300,00 | 213.300,00 |
| | 1 - Recursos ordinários não destinados a contrapartidas | 0,00 | 80.000,00 | 50.000,00 | 30.000,00 | 53.300,00 | 213.300,00 |
| Programa: | 48 - IMPLEMENTAÇÃO DA POLÍTICA MUNICIPAL DE MEIO AMBIENTE | 0,00 | 720.000,00 | 720.000,00 | 3.500.000,00 | 3.178.720,00 | 8.118.720,00 |
| Ação: | 1.165 - APOIO ÀS AÇÕES DE INVESTIMENTO DE IMPLEMENTAÇÃO DA POLÍTICA MUNICIPAL | 0,00 | 350.000,00 | 350.000,00 | 150.000,00 | 373.100,00 | 1.223.100,00 |
| | 1184 - 4.4.90.00.00 | 0,00 | 350.000,00 | 350.000,00 | 150.000,00 | 373.100,00 | 1.223.100,00 |
| | 1 - Recursos ordinários não destinados a contrapartidas | 0,00 | 350.000,00 | 350.000,00 | 150.000,00 | 373.100,00 | 1.223.100,00 |
| Ação: | 1.222 - APOIO ÀS AÇÕES E IMPLEMENTAÇÃO DAS POLÍTICAS DE RESÍDUOS SÓLIDOS | 0,00 | 0,00 | 0,00 | 3.000.000,00 | 2.198.000,00 | 5.198.000,00 |
| | 1378 - 4.4.90.00.00 | 0,00 | 0,00 | 0,00 | 3.000.000,00 | 2.198.000,00 | 5.198.000,00 |
| | 1 - Recursos ordinários não destinados a contrapartidas | 0,00 | 0,00 | 0,00 | 500.000,00 | 533.000,00 | 1.033.000,00 |
| | 2 - Recursos de Convênios da Administração Direta | 0,00 | 0,00 | 0,00 | 2.500.000,00 | 1.665.000,00 | 4.165.000,00 |
| Ação: | 2.260 - APOIO ÀS AÇÕES DE IMPLEMENTAÇÃO DA POLÍTICA MUNICIPAL DE MEIO AMBIENTE | 0,00 | 370.000,00 | 370.000,00 | 150.000,00 | 394.420,00 | 1.284.420,00 |
| | 1183 - 3.3.90.00.00 | 0,00 | 370.000,00 | 370.000,00 | 150.000,00 | 394.420,00 | 1.284.420,00 |
| | 1 - Recursos ordinários não destinados a contrapartidas | 0,00 | 370.000,00 | 370.000,00 | 150.000,00 | 394.420,00 | 1.284.420,00 |
| Ação: | 2.348 - APOIO ÀS AÇÕES DAS POLÍTICAS DE RESÍDUOS SÓLIDOS | 0,00 | 0,00 | 0,00 | 200.000,00 | 213.200,00 | 413.200,00 |
| | 1379 - 3.3.90.00.00 | 0,00 | 0,00 | 0,00 | 200.000,00 | 213.200,00 | 413.200,00 |
| | 1 - Recursos ordinários não destinados a contrapartidas | 0,00 | 0,00 | 0,00 | 200.000,00 | 213.200,00 | 413.200,00 |
| Unidade Orçamentária: | 5102 - SUPERINTENDÊNCIA DE CONTROLE URBANO | 0,00 | 2.170.000,00 | 1.873.000,00 | 2.011.000,00 | 1.996.618,00 | 8.050.618,00 |
| Função: | 4 - Administração | 0,00 | 2.170.000,00 | 1.873.000,00 | 2.011.000,00 | 1.996.618,00 | 8.050.618,00 |
| Subfunção: | 122 - Administração Geral | 0,00 | 2.170.000,00 | 1.873.000,00 | 2.011.000,00 | 1.996.618,00 | 8.050.618,00 |
| Programa: | 49 - FORTALECIMENTO DO CONTROLE URBANO | 0,00 | 180.000,00 | 110.000,00 | 90.000,00 | 117.260,00 | 497.260,00 |
| Ação: | 1.169 - APOIO ÀS AÇÕES DE INVESTIMENTO DO PROGRAMA FORTALECIMENTO DO | 0,00 | 30.000,00 | 30.000,00 | 30.000,00 | 31.980,00 | 121.980,00 |
| | 1189 - 4.4.90.00.00 | 0,00 | 30.000,00 | 30.000,00 | 30.000,00 | 31.980,00 | 121.980,00 |
| | 1 - Recursos ordinários não destinados a contrapartidas | 0,00 | 30.000,00 | 30.000,00 | 30.000,00 | 31.980,00 | 121.980,00 |
| Ação: | 2.263 - APOIO ÀS AÇÕES DO PROGRAMA FORTALECIMENTO DO CONTROLE URBANO | 0,00 | 150.000,00 | 80.000,00 | 60.000,00 | 85.280,00 | 375.280,00 |
| | 1187 - 3.3.90.00.00 | 0,00 | 150.000,00 | 80.000,00 | 60.000,00 | 85.280,00 | 375.280,00 |
| | 1 - Recursos ordinários não destinados a contrapartidas | 0,00 | 150.000,00 | 80.000,00 | 60.000,00 | 85.280,00 | 375.280,00 |
| Programa: | 50 - APOIO ADMINISTRATIVO ÀS AÇÕES DA SUPERINTENDÊNCIA DE CONTROLE URBANO | 0,00 | 1.990.000,00 | 1.763.000,00 | 1.921.000,00 | 1.879.358,00 | 7.553.358,00 |
| Ação: | 8.61 - GESTÃO ADMINISTRATIVA DA SUPERINTENDÊNCIA DE CONTROLE URBANO | 0,00 | 1.990.000,00 | 1.763.000,00 | 1.921.000,00 | 1.879.358,00 | 7.553.358,00 |
| | 583 - 3.1.90.00.00 | 0,00 | 1.887.000,00 | 1.660.000,00 | 1.750.000,00 | 1.769.560,00 | 7.066.560,00 |
| | 1 - Recursos ordinários não destinados a contrapartidas | 0,00 | 1.887.000,00 | 1.660.000,00 | 1.750.000,00 | 1.769.560,00 | 7.066.560,00 |
| | 582 - 3.1.91.00.00 | 0,00 | 83.000,00 | 83.000,00 | 165.000,00 | 88.478,00 | 419.478,00 |
| | 1 - Recursos ordinários não destinados a contrapartidas | 0,00 | 83.000,00 | 83.000,00 | 165.000,00 | 88.478,00 | 419.478,00 |
| | 585 - 3.3.90.00.00 | 0,00 | 20.000,00 | 20.000,00 | 6.000,00 | 21.320,00 | 67.320,00 |
| | 1 - Recursos ordinários não destinados a contrapartidas | 0,00 | 20.000,00 | 20.000,00 | 6.000,00 | 21.320,00 | 67.320,00 |
| Unidade Orçamentária: | 5103 - SUPERINTENDÊNCIA DE PLANEJAMENTO E PROJETOS | 0,00 | 2.365.000,00 | 2.015.000,00 | 1.800.000,00 | 2.147.990,00 | 8.327.990,00 |

Demonstrativo de Compatibilidade entre PPA e LOA

PPA 2018 - 2021 - Valores em R\$

| | Valor global | 2018 | 2019 | 2020 | 2021 | Total |
|--|--------------|-------------------|-------------------|-------------------|-------------------|---------------------|
| Função: 4 - Administração | 0,00 | 1.020.000,00 | 950.000,00 | 1.035.000,00 | 1.012.700,00 | 4.017.700,00 |
| Subfunção: 122 - Administração Geral | 0,00 | 1.020.000,00 | 950.000,00 | 1.035.000,00 | 1.012.700,00 | 4.017.700,00 |
| Programa: 51 - APOIO ADMINISTRATIVO ÀS AÇÕES DA SUPERINTENDÊNCIA DE PLANEJAMENTO E PROJE | 0,00 | 1.020.000,00 | 950.000,00 | 1.035.000,00 | 1.012.700,00 | 4.017.700,00 |
| Ação: 1.62 - AQUISIÇÃO DE EQUIPAMENTO E MOBILIÁRIO | 0,00 | 30.000,00 | 0,00 | 0,00 | 0,00 | 30.000,00 |
| 597 - 4.4.90.00.00 | 0,00 | 30.000,00 | 0,00 | 0,00 | 0,00 | 30.000,00 |
| 1 - Recursos ordinários não destinados a contrapartidas | 0,00 | 30.000,00 | 0,00 | 0,00 | 0,00 | 30.000,00 |
| Ação: 1.208 - APOIO ÀS AÇÕES DE INVESTIMENTO DA SUPERINTENDÊNCIA DE PLANEJAMENTO E | 0,00 | 0,00 | 30.000,00 | 18.000,00 | 31.980,00 | 79.980,00 |
| 1293 - 4.4.90.00.00 | 0,00 | 0,00 | 30.000,00 | 18.000,00 | 31.980,00 | 79.980,00 |
| 1 - Recursos ordinários não destinados a contrapartidas | 0,00 | 0,00 | 30.000,00 | 18.000,00 | 31.980,00 | 79.980,00 |
| Ação: 8.62 - GESTÃO ADMINISTRATIVA DA SUPERINTENDÊNCIA DE PLANEJAMENTO E PROJETOS | 0,00 | 80.000,00 | 920.000,00 | 1.017.000,00 | 980.720,00 | 2.997.720,00 |
| 1339 - 3.1.90.00.00 | 0,00 | 0,00 | 875.000,00 | 975.000,00 | 932.750,00 | 2.782.750,00 |
| 1 - Recursos ordinários não destinados a contrapartidas | 0,00 | 0,00 | 875.000,00 | 975.000,00 | 932.750,00 | 2.782.750,00 |
| 1340 - 3.1.91.00.00 | 0,00 | 0,00 | 35.000,00 | 32.000,00 | 37.310,00 | 104.310,00 |
| 1 - Recursos ordinários não destinados a contrapartidas | 0,00 | 0,00 | 35.000,00 | 32.000,00 | 37.310,00 | 104.310,00 |
| 596 - 3.3.90.00.00 | 0,00 | 80.000,00 | 10.000,00 | 10.000,00 | 10.660,00 | 110.660,00 |
| 1 - Recursos ordinários não destinados a contrapartidas | 0,00 | 80.000,00 | 10.000,00 | 10.000,00 | 10.660,00 | 110.660,00 |
| Ação: 8.224 - PESSOAL E ENCARGOS INSS | 0,00 | 875.000,00 | 0,00 | 0,00 | 0,00 | 875.000,00 |
| 595 - 3.1.90.00.00 | 0,00 | 875.000,00 | 0,00 | 0,00 | 0,00 | 875.000,00 |
| 1 - Recursos ordinários não destinados a contrapartidas | 0,00 | 875.000,00 | 0,00 | 0,00 | 0,00 | 875.000,00 |
| Ação: 8.225 - ENCARGOS CABOPREV | 0,00 | 35.000,00 | 0,00 | 0,00 | 0,00 | 35.000,00 |
| 593 - 3.1.91.00.00 | 0,00 | 35.000,00 | 0,00 | 0,00 | 0,00 | 35.000,00 |
| 1 - Recursos ordinários não destinados a contrapartidas | 0,00 | 35.000,00 | 0,00 | 0,00 | 0,00 | 35.000,00 |
| Função: 13 - Cultura | 0,00 | 170.000,00 | 50.000,00 | 50.000,00 | 53.300,00 | 323.300,00 |
| Subfunção: 391 - Patrimônio Histórico, Artístico e Arqueológico | 0,00 | 170.000,00 | 50.000,00 | 50.000,00 | 53.300,00 | 323.300,00 |
| Programa: 52 - VALORIZAÇÃO DO PATRIMÔNIO HISTÓRICO, CULTURAL E NATURAL | 0,00 | 170.000,00 | 50.000,00 | 50.000,00 | 53.300,00 | 323.300,00 |
| Ação: 2.164 - CONSERVAÇÃO E PRESERVAÇÃO DO PATRIMÔNIO HISTÓRICO, CULTURAL E NATURAL | 0,00 | 170.000,00 | 50.000,00 | 50.000,00 | 53.300,00 | 323.300,00 |
| 959 - 3.3.90.00.00 | 0,00 | 170.000,00 | 50.000,00 | 50.000,00 | 53.300,00 | 323.300,00 |
| 1 - Recursos ordinários não destinados a contrapartidas | 0,00 | 170.000,00 | 50.000,00 | 50.000,00 | 53.300,00 | 323.300,00 |
| Função: 15 - Urbanismo | 0,00 | 1.015.000,00 | 865.000,00 | 565.000,00 | 922.090,00 | 3.367.090,00 |
| Subfunção: 121 - Planejamento e Orçamento | 0,00 | 200.000,00 | 50.000,00 | 50.000,00 | 53.300,00 | 353.300,00 |
| Programa: 53 - MELHORIA DA HABITABILIDADE | 0,00 | 200.000,00 | 50.000,00 | 50.000,00 | 53.300,00 | 353.300,00 |
| Ação: 2.166 - ELABORAÇÃO DE PLANOS DE URBANIZAÇÃO INTEGRADOS | 0,00 | 200.000,00 | 50.000,00 | 50.000,00 | 53.300,00 | 353.300,00 |
| 1005 - 3.3.90.00.00 | 0,00 | 200.000,00 | 50.000,00 | 50.000,00 | 53.300,00 | 353.300,00 |
| 1 - Recursos ordinários não destinados a contrapartidas | 0,00 | 200.000,00 | 50.000,00 | 50.000,00 | 53.300,00 | 353.300,00 |
| Subfunção: 127 - Ordenamento Territorial | 0,00 | 815.000,00 | 815.000,00 | 515.000,00 | 868.790,00 | 3.013.790,00 |
| Programa: 54 - ELABORAÇÃO DE PROJETOS ESPECIAIS DE DESENVOLVIMENTO TERRITORIAL | 0,00 | 815.000,00 | 815.000,00 | 515.000,00 | 868.790,00 | 3.013.790,00 |
| Ação: 2.165 - ELABORAÇÃO DE PROJETOS ESPECIAIS DE DESENVOLVIMENTO TERRITORIAL | 0,00 | 815.000,00 | 815.000,00 | 515.000,00 | 868.790,00 | 3.013.790,00 |
| 960 - 3.3.90.00.00 | 0,00 | 815.000,00 | 815.000,00 | 515.000,00 | 868.790,00 | 3.013.790,00 |

Demonstrativo de Compatibilidade entre PPA e LOA

PPA 2018 - 2021 - Valores em R\$

| | Valor global | 2018 | 2019 | 2020 | 2021 | Total |
|--|--------------|---------------------|---------------------|---------------------|---------------------|---------------------|
| 1 - Recursos ordinários não destinados a contrapartidas | 0,00 | 815.000,00 | 815.000,00 | 515.000,00 | 868.790,00 | 3.013.790,00 |
| Função: 16 - Habitação | 0,00 | 160.000,00 | 150.000,00 | 150.000,00 | 159.900,00 | 619.900,00 |
| Subfunção: 125 - Normatização e Fiscalização | 0,00 | 160.000,00 | 150.000,00 | 150.000,00 | 159.900,00 | 619.900,00 |
| Programa: 55 - ELABORAÇÃO DE PLANOS E PROJETOS DE REGULARIZAÇÃO FUNDIÁRIA | 0,00 | 160.000,00 | 150.000,00 | 150.000,00 | 159.900,00 | 619.900,00 |
| Ação: 2.167 - ELABORAÇÃO DE PLANOS E PROJETOS DE REGULARIZAÇÃO FUNDIÁRIA | 0,00 | 160.000,00 | 150.000,00 | 150.000,00 | 159.900,00 | 619.900,00 |
| 1006 - 3.3.90.00.00 | 0,00 | 160.000,00 | 150.000,00 | 150.000,00 | 159.900,00 | 619.900,00 |
| 1 - Recursos ordinários não destinados a contrapartidas | 0,00 | 160.000,00 | 150.000,00 | 150.000,00 | 159.900,00 | 619.900,00 |
| Unidade Orçamentária: 5104 - FUNDO MUNICIPAL DE MEIO AMBIENTE | 0,00 | 1.800.000,00 | 1.300.000,00 | 1.000.000,00 | 1.385.800,00 | 5.485.800,00 |
| Função: 18 - Gestão Ambiental | 0,00 | 1.800.000,00 | 1.300.000,00 | 1.000.000,00 | 1.385.800,00 | 5.485.800,00 |
| Subfunção: 122 - Administração Geral | 0,00 | 1.800.000,00 | 1.300.000,00 | 1.000.000,00 | 1.385.800,00 | 5.485.800,00 |
| Programa: 56 - GESTÃO DO FUNDO MUNICIPAL DE MEIO AMBIENTE | 0,00 | 1.800.000,00 | 1.300.000,00 | 1.000.000,00 | 1.385.800,00 | 5.485.800,00 |
| Ação: 1.155 - APOIO ÀS AÇÕES DE INVESTIMENTO DO PROGRAMA GESTÃO DO FUNDO MUNICIPAL | 0,00 | 160.000,00 | 300.000,00 | 300.000,00 | 319.800,00 | 1.079.800,00 |
| 1176 - 4.4.90.00.00 | 0,00 | 160.000,00 | 300.000,00 | 300.000,00 | 319.800,00 | 1.079.800,00 |
| 1 - Recursos ordinários não destinados a contrapartidas | 0,00 | 160.000,00 | 300.000,00 | 300.000,00 | 319.800,00 | 1.079.800,00 |
| Ação: 2.256 - APOIO ÀS AÇÕES DO PROGRAMA GESTÃO DO FUNDO MUNICIPAL DE MEIO AMBIENTE | 0,00 | 1.640.000,00 | 1.000.000,00 | 700.000,00 | 1.066.000,00 | 4.406.000,00 |
| 1177 - 3.3.90.00.00 | 0,00 | 1.640.000,00 | 1.000.000,00 | 700.000,00 | 1.066.000,00 | 4.406.000,00 |
| 1 - Recursos ordinários não destinados a contrapartidas | 0,00 | 1.640.000,00 | 1.000.000,00 | 700.000,00 | 1.066.000,00 | 4.406.000,00 |
| Unidade Orçamentária: 6100 - GABINETE DO SECRETÁRIO MUNICIPAL DE GOVERNO E ORÇA | 0,00 | 983.000,00 | 1.575.000,00 | 1.500.000,00 | 1.678.950,00 | 5.736.950,00 |
| Função: 4 - Administração | 0,00 | 973.000,00 | 1.575.000,00 | 1.500.000,00 | 1.678.950,00 | 5.726.950,00 |
| Subfunção: 121 - Planejamento e Orçamento | 0,00 | 10.000,00 | 10.000,00 | 10.000,00 | 10.660,00 | 40.660,00 |
| Programa: 57 - GESTÃO DA POLÍTICA GOVERNAMENTAL | 0,00 | 10.000,00 | 10.000,00 | 10.000,00 | 10.660,00 | 40.660,00 |
| Ação: 2.64 - SUPERVISÃO E COORDENAÇÃO DA POLÍTICA GOVERNAMENTAL | 0,00 | 10.000,00 | 10.000,00 | 10.000,00 | 10.660,00 | 40.660,00 |
| 605 - 3.3.90.00.00 | 0,00 | 10.000,00 | 10.000,00 | 10.000,00 | 10.660,00 | 40.660,00 |
| 1 - Recursos ordinários não destinados a contrapartidas | 0,00 | 10.000,00 | 10.000,00 | 10.000,00 | 10.660,00 | 40.660,00 |
| Subfunção: 122 - Administração Geral | 0,00 | 963.000,00 | 1.565.000,00 | 1.490.000,00 | 1.668.290,00 | 5.686.290,00 |
| Programa: 58 - APOIO ADMINISTRATIVO ÀS AÇÕES DO GABINETE DO SECRETÁRIO MUNICIPAL DE GOVE | 0,00 | 963.000,00 | 1.565.000,00 | 1.490.000,00 | 1.668.290,00 | 5.686.290,00 |
| Ação: 1.154 - GESTÃO ADMINISTRATIVA DO GABINETE DO SECRETÁRIO MUNICIPAL DE GOVERNO | 0,00 | 20.000,00 | 20.000,00 | 20.000,00 | 21.320,00 | 81.320,00 |
| 610 - 4.4.90.00.00 | 0,00 | 20.000,00 | 20.000,00 | 20.000,00 | 21.320,00 | 81.320,00 |
| 1 - Recursos ordinários não destinados a contrapartidas | 0,00 | 20.000,00 | 20.000,00 | 20.000,00 | 21.320,00 | 81.320,00 |
| Ação: 8.140 - GESTÃO ADMINISTRATIVA DO GABINETE DO SECRETÁRIO MUNICIPAL DE GOVERNO | 0,00 | 943.000,00 | 1.545.000,00 | 1.470.000,00 | 1.646.970,00 | 5.604.970,00 |
| 607 - 3.1.90.00.00 | 0,00 | 900.000,00 | 1.500.000,00 | 1.400.000,00 | 1.599.000,00 | 5.399.000,00 |
| 1 - Recursos ordinários não destinados a contrapartidas | 0,00 | 900.000,00 | 1.500.000,00 | 1.400.000,00 | 1.599.000,00 | 5.399.000,00 |
| 606 - 3.1.91.00.00 | 0,00 | 13.000,00 | 25.000,00 | 20.000,00 | 26.650,00 | 84.650,00 |
| 1 - Recursos ordinários não destinados a contrapartidas | 0,00 | 13.000,00 | 25.000,00 | 20.000,00 | 26.650,00 | 84.650,00 |
| 609 - 3.3.90.00.00 | 0,00 | 30.000,00 | 20.000,00 | 50.000,00 | 21.320,00 | 121.320,00 |
| 1 - Recursos ordinários não destinados a contrapartidas | 0,00 | 30.000,00 | 20.000,00 | 50.000,00 | 21.320,00 | 121.320,00 |
| Função: 8 - Assistência Social | 0,00 | 10.000,00 | 0,00 | 0,00 | 0,00 | 10.000,00 |
| Subfunção: 244 - Assistência Comunitária | 0,00 | 10.000,00 | 0,00 | 0,00 | 0,00 | 10.000,00 |

Demonstrativo de Compatibilidade entre PPA e LOA

PPA 2018 - 2021 - Valores em R\$

| | Valor global | 2018 | 2019 | 2020 | 2021 | Total |
|---|--------------|-------------------|-------------------|-------------------|-------------------|---------------------|
| Programa: 59 - NOVO TEMPO - GOVERNO E COMUNIDADE | 0,00 | 10.000,00 | 0,00 | 0,00 | 0,00 | 10.000,00 |
| Ação: 4.61 - APOIO A ENTIDADES COMUNITÁRIAS | 0,00 | 10.000,00 | 0,00 | 0,00 | 0,00 | 10.000,00 |
| 611 - 3.3.90.00.00 | 0,00 | 10.000,00 | 0,00 | 0,00 | 0,00 | 10.000,00 |
| 1 - Recursos ordinários não destinados a contrapartidas | 0,00 | 10.000,00 | 0,00 | 0,00 | 0,00 | 10.000,00 |
| Unidade Orçamentária: 6101 - SECRETARIA EXECUTIVA DO ORÇAMENTO PARTICIPATIVO | 0,00 | 400.000,00 | 380.000,00 | 340.000,00 | 415.740,00 | 1.535.740,00 |
| Função: 4 - Administração | 0,00 | 400.000,00 | 380.000,00 | 340.000,00 | 415.740,00 | 1.535.740,00 |
| Subfunção: 121 - Planejamento e Orçamento | 0,00 | 240.000,00 | 220.000,00 | 120.000,00 | 234.520,00 | 814.520,00 |
| Programa: 60 - ORÇAMENTO PARTICIPATIVO | 0,00 | 240.000,00 | 220.000,00 | 120.000,00 | 234.520,00 | 814.520,00 |
| Ação: 1.156 - CICLO DO ORÇAMENTO PARTICIPATIVO | 0,00 | 10.000,00 | 50.000,00 | 10.000,00 | 53.300,00 | 123.300,00 |
| 613 - 4.4.90.00.00 | 0,00 | 10.000,00 | 50.000,00 | 10.000,00 | 53.300,00 | 123.300,00 |
| 1 - Recursos ordinários não destinados a contrapartidas | 0,00 | 10.000,00 | 50.000,00 | 10.000,00 | 53.300,00 | 123.300,00 |
| Ação: 2.120 - CICLO DO ORÇAMENTO PARTICIPATIVO | 0,00 | 200.000,00 | 150.000,00 | 100.000,00 | 159.900,00 | 609.900,00 |
| 612 - 3.3.90.00.00 | 0,00 | 200.000,00 | 150.000,00 | 100.000,00 | 159.900,00 | 609.900,00 |
| 1 - Recursos ordinários não destinados a contrapartidas | 0,00 | 200.000,00 | 150.000,00 | 100.000,00 | 159.900,00 | 609.900,00 |
| Ação: 2.121 - COORDENAÇÃO DO PLANO DE INVESTIMENTO REGIONALIZADO (PIR/OP) A CARGO | 0,00 | 30.000,00 | 20.000,00 | 10.000,00 | 21.320,00 | 81.320,00 |
| 614 - 3.3.90.00.00 | 0,00 | 30.000,00 | 20.000,00 | 10.000,00 | 21.320,00 | 81.320,00 |
| 1 - Recursos ordinários não destinados a contrapartidas | 0,00 | 30.000,00 | 20.000,00 | 10.000,00 | 21.320,00 | 81.320,00 |
| Subfunção: 122 - Administração Geral | 0,00 | 160.000,00 | 160.000,00 | 220.000,00 | 181.220,00 | 721.220,00 |
| Programa: 61 - NOVO TEMPO - ARTICULANDO COM A SOCIEDADE | 0,00 | 20.000,00 | 20.000,00 | 20.000,00 | 21.320,00 | 81.320,00 |
| Ação: 1.157 - APOIO ÀS COMISSÕES, FUNDOS E CONSELHOS MUNICIPAIS VINCULADOS AO ÓRGÃO | 0,00 | 10.000,00 | 10.000,00 | 10.000,00 | 10.660,00 | 40.660,00 |
| 616 - 4.4.90.00.00 | 0,00 | 10.000,00 | 10.000,00 | 10.000,00 | 10.660,00 | 40.660,00 |
| 1 - Recursos ordinários não destinados a contrapartidas | 0,00 | 10.000,00 | 10.000,00 | 10.000,00 | 10.660,00 | 40.660,00 |
| Ação: 2.122 - APOIO ÀS COMISSÕES, FUNDOS E CONSELHOS MUNICIPAIS VINCULADOS AO ÓRGÃO | 0,00 | 10.000,00 | 10.000,00 | 10.000,00 | 10.660,00 | 40.660,00 |
| 615 - 3.3.90.00.00 | 0,00 | 10.000,00 | 10.000,00 | 10.000,00 | 10.660,00 | 40.660,00 |
| 1 - Recursos ordinários não destinados a contrapartidas | 0,00 | 10.000,00 | 10.000,00 | 10.000,00 | 10.660,00 | 40.660,00 |
| Programa: 62 - APOIO ADMINISTRATIVO ÀS AÇÕES DA SECRETARIA EXECUTIVA DO ORÇAMENTO PARTI | 0,00 | 140.000,00 | 140.000,00 | 200.000,00 | 159.900,00 | 639.900,00 |
| Ação: 1.158 - GESTÃO ADMINISTRATIVA DA SECRETARIA EXECUTIVA DO ORÇAMENTO | 0,00 | 30.000,00 | 30.000,00 | 20.000,00 | 31.980,00 | 111.980,00 |
| 619 - 4.4.90.00.00 | 0,00 | 30.000,00 | 30.000,00 | 20.000,00 | 31.980,00 | 111.980,00 |
| 1 - Recursos ordinários não destinados a contrapartidas | 0,00 | 30.000,00 | 30.000,00 | 20.000,00 | 31.980,00 | 111.980,00 |
| Ação: 8.200 - GESTÃO ADMINISTRATIVA DA SECRETARIA EXECUTIVA DO ORÇAMENTO | 0,00 | 110.000,00 | 110.000,00 | 180.000,00 | 127.920,00 | 527.920,00 |
| 617 - 3.1.90.00.00 | 0,00 | 90.000,00 | 90.000,00 | 160.000,00 | 95.940,00 | 435.940,00 |
| 1 - Recursos ordinários não destinados a contrapartidas | 0,00 | 90.000,00 | 90.000,00 | 160.000,00 | 95.940,00 | 435.940,00 |
| 1345 - 3.1.91.00.00 | 0,00 | 0,00 | 0,00 | 10.000,00 | 10.660,00 | 20.660,00 |
| 1 - Recursos ordinários não destinados a contrapartidas | 0,00 | 0,00 | 0,00 | 10.000,00 | 10.660,00 | 20.660,00 |
| 618 - 3.3.90.00.00 | 0,00 | 20.000,00 | 20.000,00 | 10.000,00 | 21.320,00 | 71.320,00 |
| 1 - Recursos ordinários não destinados a contrapartidas | 0,00 | 20.000,00 | 20.000,00 | 10.000,00 | 21.320,00 | 71.320,00 |
| Unidade Orçamentária: 6102 - SUPERINTENDÊNCIA DE ARTICULAÇÃO POLÍTICA | 0,00 | 665.000,00 | 635.000,00 | 590.000,00 | 676.910,00 | 2.566.910,00 |
| Função: 4 - Administração | 0,00 | 665.000,00 | 635.000,00 | 590.000,00 | 676.910,00 | 2.566.910,00 |

Demonstrativo de Compatibilidade entre PPA e LOA

PPA 2018 - 2021 - Valores em R\$

| | Valor global | 2018 | 2019 | 2020 | 2021 | Total |
|--|--------------|---------------------|---------------------|---------------------|---------------------|---------------------|
| Subfunção: 121 - Planejamento e Orçamento | 0,00 | 220.000,00 | 130.000,00 | 200.000,00 | 138.580,00 | 688.580,00 |
| Programa: 63 - ARTICULAÇÃO POLÍTICA | 0,00 | 220.000,00 | 130.000,00 | 200.000,00 | 138.580,00 | 688.580,00 |
| Ação: 1.159 - ARTICULAÇÃO POLÍTICA MUNICIPAL | 0,00 | 20.000,00 | 20.000,00 | 10.000,00 | 21.320,00 | 71.320,00 |
| 622 - 4.4.90.00.00 | 0,00 | 20.000,00 | 20.000,00 | 10.000,00 | 21.320,00 | 71.320,00 |
| 1 - Recursos ordinários não destinados a contrapartidas | 0,00 | 20.000,00 | 20.000,00 | 10.000,00 | 21.320,00 | 71.320,00 |
| Ação: 2.65 - ARTICULAÇÃO POLÍTICA MUNICIPAL | 0,00 | 90.000,00 | 40.000,00 | 20.000,00 | 42.640,00 | 192.640,00 |
| 621 - 3.3.90.00.00 | 0,00 | 90.000,00 | 40.000,00 | 20.000,00 | 42.640,00 | 192.640,00 |
| 1 - Recursos ordinários não destinados a contrapartidas | 0,00 | 90.000,00 | 40.000,00 | 20.000,00 | 42.640,00 | 192.640,00 |
| Ação: 2.67 - ARTICULAÇÃO PARA ASSUNTOS INSTITUCIONAIS | 0,00 | 80.000,00 | 40.000,00 | 20.000,00 | 42.640,00 | 182.640,00 |
| 624 - 3.3.90.00.00 | 0,00 | 80.000,00 | 40.000,00 | 20.000,00 | 42.640,00 | 182.640,00 |
| 1 - Recursos ordinários não destinados a contrapartidas | 0,00 | 80.000,00 | 40.000,00 | 20.000,00 | 42.640,00 | 182.640,00 |
| Ação: 2.68 - PREFEITURA COM A SOCIEDADE | 0,00 | 30.000,00 | 30.000,00 | 150.000,00 | 31.980,00 | 241.980,00 |
| 625 - 3.3.90.00.00 | 0,00 | 30.000,00 | 30.000,00 | 150.000,00 | 31.980,00 | 241.980,00 |
| 1 - Recursos ordinários não destinados a contrapartidas | 0,00 | 30.000,00 | 30.000,00 | 150.000,00 | 31.980,00 | 241.980,00 |
| Subfunção: 122 - Administração Geral | 0,00 | 445.000,00 | 505.000,00 | 390.000,00 | 538.330,00 | 1.878.330,00 |
| Programa: 64 - APOIO ADMINISTRATIVO ÀS AÇÕES DA SUPERINTENDÊNCIA DE ARTICULAÇÃO POLÍTICA | 0,00 | 445.000,00 | 505.000,00 | 390.000,00 | 538.330,00 | 1.878.330,00 |
| Ação: 1.160 - GESTÃO ADMINISTRATIVA DA SUPERINTENDÊNCIA DE ARTICULAÇÃO POLÍTICA | 0,00 | 80.000,00 | 40.000,00 | 20.000,00 | 42.640,00 | 182.640,00 |
| 631 - 4.4.90.00.00 | 0,00 | 80.000,00 | 40.000,00 | 20.000,00 | 42.640,00 | 182.640,00 |
| 1 - Recursos ordinários não destinados a contrapartidas | 0,00 | 80.000,00 | 40.000,00 | 20.000,00 | 42.640,00 | 182.640,00 |
| Ação: 8.143 - GESTÃO ADMINISTRATIVA DA SUPERINTENDÊNCIA DE ARTICULAÇÃO POLÍTICA | 0,00 | 365.000,00 | 465.000,00 | 370.000,00 | 495.690,00 | 1.695.690,00 |
| 629 - 3.1.90.00.00 | 0,00 | 280.000,00 | 400.000,00 | 330.000,00 | 426.400,00 | 1.436.400,00 |
| 1 - Recursos ordinários não destinados a contrapartidas | 0,00 | 280.000,00 | 400.000,00 | 330.000,00 | 426.400,00 | 1.436.400,00 |
| 628 - 3.1.91.00.00 | 0,00 | 5.000,00 | 5.000,00 | 10.000,00 | 5.330,00 | 25.330,00 |
| 1 - Recursos ordinários não destinados a contrapartidas | 0,00 | 5.000,00 | 5.000,00 | 10.000,00 | 5.330,00 | 25.330,00 |
| 630 - 3.3.90.00.00 | 0,00 | 80.000,00 | 60.000,00 | 30.000,00 | 63.960,00 | 233.960,00 |
| 1 - Recursos ordinários não destinados a contrapartidas | 0,00 | 80.000,00 | 60.000,00 | 30.000,00 | 63.960,00 | 233.960,00 |
| Unidade Orçamentária: 7100 - GABINETE DO SECRETÁRIO MUNICIPAL DE INFRAESTRUTURA | 0,00 | 1.500.000,00 | 1.455.000,00 | 1.300.000,00 | 1.551.030,00 | 5.806.030,00 |
| Função: 4 - Administração | 0,00 | 1.500.000,00 | 1.455.000,00 | 1.300.000,00 | 1.551.030,00 | 5.806.030,00 |
| Subfunção: 122 - Administração Geral | 0,00 | 1.490.000,00 | 1.445.000,00 | 1.295.000,00 | 1.540.370,00 | 5.770.370,00 |
| Programa: 65 - APOIO ADMINISTRATIVO ÀS AÇÕES DO GABINETE DO SECRETÁRIO MUNICIPAL DE INFR | 0,00 | 1.490.000,00 | 1.445.000,00 | 1.295.000,00 | 1.540.370,00 | 5.770.370,00 |
| Ação: 1.181 - GESTÃO ADMINISTRATIVA DO GABINETE DO SECRETÁRIO MUNICIPAL DE | 0,00 | 150.000,00 | 50.000,00 | 10.000,00 | 53.300,00 | 263.300,00 |
| 665 - 4.4.90.00.00 | 0,00 | 150.000,00 | 50.000,00 | 10.000,00 | 53.300,00 | 263.300,00 |
| 1 - Recursos ordinários não destinados a contrapartidas | 0,00 | 150.000,00 | 50.000,00 | 10.000,00 | 53.300,00 | 263.300,00 |
| Ação: 8.70 - GESTÃO ADMINISTRATIVA DO GABINETE DO SECRETÁRIO MUNICIPAL DE | 0,00 | 1.340.000,00 | 1.395.000,00 | 1.285.000,00 | 1.487.070,00 | 5.507.070,00 |
| 663 - 3.1.90.00.00 | 0,00 | 1.200.000,00 | 1.300.000,00 | 1.200.000,00 | 1.385.800,00 | 5.085.800,00 |
| 1 - Recursos ordinários não destinados a contrapartidas | 0,00 | 1.200.000,00 | 1.300.000,00 | 1.200.000,00 | 1.385.800,00 | 5.085.800,00 |
| 662 - 3.1.91.00.00 | 0,00 | 60.000,00 | 65.000,00 | 65.000,00 | 69.290,00 | 259.290,00 |
| 1 - Recursos ordinários não destinados a contrapartidas | 0,00 | 60.000,00 | 65.000,00 | 65.000,00 | 69.290,00 | 259.290,00 |

Demonstrativo de Compatibilidade entre PPA e LOA

PPA 2018 - 2021 - Valores em R\$

| | Valor global | 2018 | 2019 | 2020 | 2021 | Total |
|--|--------------|-----------------------|----------------------|----------------------|----------------------|-----------------------|
| 664 - 3.3.90.00.00 | 0,00 | 80.000,00 | 30.000,00 | 20.000,00 | 31.980,00 | 161.980,00 |
| 1 - Recursos ordinários não destinados a contrapartidas | 0,00 | 80.000,00 | 30.000,00 | 20.000,00 | 31.980,00 | 161.980,00 |
| Subfunção: 128 - Formação de Recursos Humanos | 0,00 | 10.000,00 | 10.000,00 | 5.000,00 | 10.660,00 | 35.660,00 |
| Programa: 66 - MODERNIZAÇÃO DA GESTÃO PÚBLICA | 0,00 | 10.000,00 | 10.000,00 | 5.000,00 | 10.660,00 | 35.660,00 |
| Ação: 4.70 - QUALIFICAÇÃO E DESENVOLVIMENTO DE RECURSOS HUMANOS DA SMI | 0,00 | 10.000,00 | 10.000,00 | 5.000,00 | 10.660,00 | 35.660,00 |
| 666 - 3.3.90.00.00 | 0,00 | 10.000,00 | 10.000,00 | 5.000,00 | 10.660,00 | 35.660,00 |
| 1 - Recursos ordinários não destinados a contrapartidas | 0,00 | 10.000,00 | 10.000,00 | 5.000,00 | 10.660,00 | 35.660,00 |
| Unidade Orçamentária: 7101 - SECRETARIA EXECUTIVA DE OBRAS PÚBLICAS | 0,00 | 131.774.000,00 | 25.214.872,00 | 63.807.600,00 | 67.667.588,83 | 288.464.060,83 |
| Função: 4 - Administração | 0,00 | 1.246.000,00 | 1.015.000,00 | 1.110.000,00 | 1.081.990,00 | 4.452.990,00 |
| Subfunção: 122 - Administração Geral | 0,00 | 1.246.000,00 | 1.015.000,00 | 1.110.000,00 | 1.081.990,00 | 4.452.990,00 |
| Programa: 67 - APOIO ADMINISTRATIVO AS AÇÕES DA SECRETARIA EXECUTIVA DE OBRAS PÚBLICAS | 0,00 | 1.246.000,00 | 1.015.000,00 | 1.110.000,00 | 1.081.990,00 | 4.452.990,00 |
| Ação: 1.190 - GESTÃO ADMINISTRATIVA DA SECRETARIA EXECUTIVA DE OBRAS PÚBLICAS | 0,00 | 50.000,00 | 30.000,00 | 20.000,00 | 31.980,00 | 131.980,00 |
| 670 - 4.4.90.00.00 | 0,00 | 50.000,00 | 30.000,00 | 20.000,00 | 31.980,00 | 131.980,00 |
| 1 - Recursos ordinários não destinados a contrapartidas | 0,00 | 50.000,00 | 30.000,00 | 20.000,00 | 31.980,00 | 131.980,00 |
| Ação: 8.80 - GESTÃO ADMINISTRATIVA DA SECRETARIA EXECUTIVA DE OBRAS PÚBLICAS | 0,00 | 1.196.000,00 | 985.000,00 | 1.090.000,00 | 1.050.010,00 | 4.321.010,00 |
| 668 - 3.1.90.00.00 | 0,00 | 1.100.000,00 | 900.000,00 | 1.000.000,00 | 959.400,00 | 3.959.400,00 |
| 1 - Recursos ordinários não destinados a contrapartidas | 0,00 | 1.100.000,00 | 900.000,00 | 1.000.000,00 | 959.400,00 | 3.959.400,00 |
| 667 - 3.1.91.00.00 | 0,00 | 46.000,00 | 55.000,00 | 60.000,00 | 58.630,00 | 219.630,00 |
| 1 - Recursos ordinários não destinados a contrapartidas | 0,00 | 46.000,00 | 55.000,00 | 60.000,00 | 58.630,00 | 219.630,00 |
| 669 - 3.3.90.00.00 | 0,00 | 50.000,00 | 30.000,00 | 30.000,00 | 31.980,00 | 141.980,00 |
| 1 - Recursos ordinários não destinados a contrapartidas | 0,00 | 50.000,00 | 30.000,00 | 30.000,00 | 31.980,00 | 141.980,00 |
| Função: 15 - Urbanismo | 0,00 | 104.646.000,00 | 21.969.872,00 | 59.617.600,00 | 62.927.883,55 | 249.161.355,55 |
| Subfunção: 451 - Infra-Estrutura Urbana | 0,00 | 102.460.000,00 | 21.719.872,00 | 59.467.600,00 | 62.661.383,55 | 246.308.855,55 |
| Programa: 68 - "ORLA" | 0,00 | 120.000,00 | 60.000,00 | 40.000,00 | 63.960,00 | 283.960,00 |
| Ação: 3.31 - MELHORIA DA INFRAESTRUTURA DA ORLA | 0,00 | 100.000,00 | 50.000,00 | 30.000,00 | 53.300,00 | 233.300,00 |
| 671 - 4.4.90.00.00 | 0,00 | 100.000,00 | 50.000,00 | 30.000,00 | 53.300,00 | 233.300,00 |
| 1 - Recursos ordinários não destinados a contrapartidas | 0,00 | 100.000,00 | 50.000,00 | 30.000,00 | 53.300,00 | 233.300,00 |
| Ação: 3.36 - IMPLEMENTAR AÇÕES DE MELHORAMENTO DOS ACESSOS VIÁRIOS A ORLA | 0,00 | 20.000,00 | 10.000,00 | 10.000,00 | 10.660,00 | 50.660,00 |
| 672 - 4.4.90.00.00 | 0,00 | 20.000,00 | 10.000,00 | 10.000,00 | 10.660,00 | 50.660,00 |
| 1 - Recursos ordinários não destinados a contrapartidas | 0,00 | 20.000,00 | 10.000,00 | 10.000,00 | 10.660,00 | 50.660,00 |
| Programa: 69 - URBANIZAÇÃO | 0,00 | 16.938.000,00 | 5.259.872,00 | 3.297.600,00 | 5.607.023,55 | 31.102.495,55 |
| Ação: 3.33 - URBANIZAÇÃO E CONSERVAÇÃO DO ESPAÇO PÚBLICO | 0,00 | 14.152.000,00 | 149.872,00 | 102.600,00 | 159.763,55 | 14.564.235,55 |
| 674 - 4.4.90.00.00 | 0,00 | 14.152.000,00 | 149.872,00 | 102.600,00 | 159.763,55 | 14.564.235,55 |
| 1 - Recursos ordinários não destinados a contrapartidas | 0,00 | 1.293.000,00 | 50.000,00 | 30.000,00 | 53.300,00 | 1.426.300,00 |
| 2 - Recursos de Convênios da Administração Direta | 0,00 | 11.943.000,00 | 50.000,00 | 30.000,00 | 53.300,00 | 12.076.300,00 |
| 7 - Recursos ordinários destinados a contrapartidas | 0,00 | 916.000,00 | 49.872,00 | 42.600,00 | 53.163,55 | 1.061.635,55 |
| Ação: 3.140 - CONSTRUÇÃO DE PRAÇAS E PARQUES | 0,00 | 2.786.000,00 | 5.110.000,00 | 0,00 | 0,00 | 7.896.000,00 |
| 1238 - 4.4.90.00.00 | 0,00 | 2.786.000,00 | 5.110.000,00 | 0,00 | 0,00 | 7.896.000,00 |

Demonstrativo de Compatibilidade entre PPA e LOA

PPA 2018 - 2021 - Valores em R\$

| | | Valor global | 2018 | 2019 | 2020 | 2021 | Total |
|-------------------|---|--------------|----------------------|----------------------|----------------------|----------------------|----------------------|
| | 1 - Recursos ordinários não destinados a contrapartidas | 0,00 | 1.000.000,00 | 5.000.000,00 | 0,00 | 0,00 | 6.000.000,00 |
| | 2 - Recursos de Convênios da Administração Direta | 0,00 | 1.746.000,00 | 100.000,00 | 0,00 | 0,00 | 1.846.000,00 |
| | 7 - Recursos ordinários destinados a contrapartidas | 0,00 | 40.000,00 | 10.000,00 | 0,00 | 0,00 | 50.000,00 |
| Ação: | 3.144 - CONSTRUIR E EQUIPAR PRAÇAS E PARQUES | 0,00 | 0,00 | 0,00 | 3.195.000,00 | 5.447.260,00 | 8.642.260,00 |
| | 1387 - 4.4.90.00.00 | 0,00 | 0,00 | 0,00 | 3.195.000,00 | 5.447.260,00 | 8.642.260,00 |
| | 1 - Recursos ordinários não destinados a contrapartidas | 0,00 | 0,00 | 0,00 | 3.000.000,00 | 5.330.000,00 | 8.330.000,00 |
| | 2 - Recursos de Convênios da Administração Direta | 0,00 | 0,00 | 0,00 | 185.000,00 | 106.600,00 | 291.600,00 |
| | 7 - Recursos ordinários destinados a contrapartidas | 0,00 | 0,00 | 0,00 | 10.000,00 | 10.660,00 | 20.660,00 |
| Programa: | 70 - MELHORIA DE VIAS PÚBLICAS | 0,00 | 5.202.000,00 | 16.200.000,00 | 17.100.000,00 | 16.269.200,00 | 54.771.200,00 |
| Ação: | 3.38 - PAVIMENTAÇÃO E DRENAGEM DAS VIAS PÚBLICAS | 0,00 | 5.202.000,00 | 16.200.000,00 | 17.100.000,00 | 16.269.200,00 | 54.771.200,00 |
| | 677 - 4.4.90.00.00 | 0,00 | 5.202.000,00 | 16.200.000,00 | 17.100.000,00 | 16.269.200,00 | 54.771.200,00 |
| | 1 - Recursos ordinários não destinados a contrapartidas | 0,00 | 615.000,00 | 14.000.000,00 | 14.000.000,00 | 14.924.000,00 | 43.539.000,00 |
| | 2 - Recursos de Convênios da Administração Direta | 0,00 | 4.587.000,00 | 2.000.000,00 | 3.000.000,00 | 1.132.000,00 | 10.719.000,00 |
| | 7 - Recursos ordinários destinados a contrapartidas | 0,00 | 0,00 | 200.000,00 | 100.000,00 | 213.200,00 | 513.200,00 |
| Programa: | 71 - ELABORAÇÃO E SUPERVISÃO DE PROJETOS | 0,00 | 200.000,00 | 100.000,00 | 1.030.000,00 | 106.600,00 | 1.436.600,00 |
| Ação: | 3.142 - SUPERVISÃO DE OBRAS PÚBLICAS | 0,00 | 100.000,00 | 50.000,00 | 30.000,00 | 53.300,00 | 233.300,00 |
| | 678 - 4.4.90.00.00 | 0,00 | 100.000,00 | 50.000,00 | 30.000,00 | 53.300,00 | 233.300,00 |
| | 1 - Recursos ordinários não destinados a contrapartidas | 0,00 | 100.000,00 | 50.000,00 | 30.000,00 | 53.300,00 | 233.300,00 |
| Ação: | 3.143 - PROJETOS E SERVIÇOS TÉCNICOS DE OBRAS PÚBLICAS | 0,00 | 100.000,00 | 50.000,00 | 1.000.000,00 | 53.300,00 | 1.203.300,00 |
| | 1237 - 4.4.90.00.00 | 0,00 | 100.000,00 | 50.000,00 | 1.000.000,00 | 53.300,00 | 1.203.300,00 |
| | 1 - Recursos ordinários não destinados a contrapartidas | 0,00 | 100.000,00 | 50.000,00 | 1.000.000,00 | 53.300,00 | 1.203.300,00 |
| Programa: | 72 - URBANIZAÇÃO DE GAIBU E ENSEADA DOS CORAIS | 0,00 | 80.000.000,00 | 0,00 | 0,00 | 0,00 | 80.000.000,00 |
| Ação: | 1.196 - URBANIZAÇÃO DAS VIAS DE ACESSO ÀS PRAIAS DE GAIBU E ENSEADA DOS CORAIS | 0,00 | 80.000.000,00 | 0,00 | 0,00 | 0,00 | 80.000.000,00 |
| | 1250 - 4.4.90.00.00 | 0,00 | 80.000.000,00 | 0,00 | 0,00 | 0,00 | 80.000.000,00 |
| | 3 - Recursos de operações de crédito da Administração Direta | 0,00 | 80.000.000,00 | 0,00 | 0,00 | 0,00 | 80.000.000,00 |
| Programa: | 196 - URBANIZAÇÃO DE VIAS PÚBLICAS | 0,00 | 0,00 | 100.000,00 | 38.000.000,00 | 40.614.600,00 | 78.714.600,00 |
| Ação: | 1.207 - URBANIZAÇÃO DE VIAS PÚBLICAS | 0,00 | 0,00 | 100.000,00 | 38.000.000,00 | 40.614.600,00 | 78.714.600,00 |
| | 1298 - 4.4.90.00.00 | 0,00 | 0,00 | 100.000,00 | 38.000.000,00 | 40.614.600,00 | 78.714.600,00 |
| | 1 - Recursos ordinários não destinados a contrapartidas | 0,00 | 0,00 | 100.000,00 | 0,00 | 106.600,00 | 206.600,00 |
| | 3 - Recursos de operações de crédito da Administração Direta | 0,00 | 0,00 | 0,00 | 38.000.000,00 | 40.508.000,00 | 78.508.000,00 |
| Subfunção: | 543 - Recuperação de Áreas Degradadas | 0,00 | 2.186.000,00 | 250.000,00 | 150.000,00 | 266.500,00 | 2.852.500,00 |
| Programa: | 73 - REDUÇÃO DAS ÁREAS DE RISCO | 0,00 | 2.186.000,00 | 250.000,00 | 150.000,00 | 266.500,00 | 2.852.500,00 |
| Ação: | 3.34 - EXECUÇÃO DE OBRAS DE CONTENÇÃO DE ENCOSTAS | 0,00 | 2.186.000,00 | 250.000,00 | 150.000,00 | 266.500,00 | 2.852.500,00 |
| | 679 - 4.4.90.00.00 | 0,00 | 2.186.000,00 | 250.000,00 | 150.000,00 | 266.500,00 | 2.852.500,00 |
| | 1 - Recursos ordinários não destinados a contrapartidas | 0,00 | 1.000.000,00 | 50.000,00 | 50.000,00 | 53.300,00 | 1.153.300,00 |
| | 2 - Recursos de Convênios da Administração Direta | 0,00 | 1.086.000,00 | 100.000,00 | 50.000,00 | 106.600,00 | 1.342.600,00 |
| | 7 - Recursos ordinários destinados a contrapartidas | 0,00 | 100.000,00 | 100.000,00 | 50.000,00 | 106.600,00 | 356.600,00 |
| Função: | 17 - Saneamento | 0,00 | 15.882.000,00 | 2.130.000,00 | 3.030.000,00 | 3.551.115,28 | 24.593.115,28 |

Demonstrativo de Compatibilidade entre PPA e LOA

PPA 2018 - 2021 - Valores em R\$

| | Valor global | 2018 | 2019 | 2020 | 2021 | Total |
|---|--------------|----------------------|----------------------|----------------------|----------------------|-----------------------|
| Subfunção: 512 - Saneamento Básico Urbano | 0,00 | 14.852.000,00 | 1.600.000,00 | 2.800.000,00 | 2.986.135,28 | 22.238.135,28 |
| Programa: 74 - SANEAMENTO BÁSICO | 0,00 | 14.852.000,00 | 1.600.000,00 | 2.800.000,00 | 2.986.135,28 | 22.238.135,28 |
| Ação: 3.46 - DESENVOLVER AÇÕES DE SANEAMENTO BÁSICO | 0,00 | 14.852.000,00 | 1.600.000,00 | 2.800.000,00 | 2.986.135,28 | 22.238.135,28 |
| 680 - 4.4.90.00.00 | 0,00 | 14.852.000,00 | 1.600.000,00 | 2.800.000,00 | 2.986.135,28 | 22.238.135,28 |
| 1 - Recursos ordinários não destinados a contrapartidas | 0,00 | 300.000,00 | 100.000,00 | 50.000,00 | 106.600,00 | 556.600,00 |
| 2 - Recursos de Convênios da Administração Direta | 0,00 | 13.319.000,00 | 1.000.000,00 | 100.000,00 | 214.535,28 | 14.633.535,28 |
| 3 - Recursos de operações de crédito da Administração Direta | 0,00 | 0,00 | 0,00 | 2.000.000,00 | 2.132.000,00 | 4.132.000,00 |
| 7 - Recursos ordinários destinados a contrapartidas | 0,00 | 1.233.000,00 | 500.000,00 | 650.000,00 | 533.000,00 | 2.916.000,00 |
| Subfunção: 543 - Recuperação de Áreas Degradadas | 0,00 | 1.030.000,00 | 530.000,00 | 230.000,00 | 564.980,00 | 2.354.980,00 |
| Programa: 73 - REDUÇÃO DAS ÁREAS DE RISCO | 0,00 | 1.030.000,00 | 530.000,00 | 230.000,00 | 564.980,00 | 2.354.980,00 |
| Ação: 3.35 - MELHORIA DO SISTEMA DE MACRO E MICRO DRENAGEM | 0,00 | 1.030.000,00 | 530.000,00 | 230.000,00 | 564.980,00 | 2.354.980,00 |
| 681 - 4.4.90.00.00 | 0,00 | 1.030.000,00 | 530.000,00 | 230.000,00 | 564.980,00 | 2.354.980,00 |
| 1 - Recursos ordinários não destinados a contrapartidas | 0,00 | 300.000,00 | 300.000,00 | 100.000,00 | 319.800,00 | 1.019.800,00 |
| 2 - Recursos de Convênios da Administração Direta | 0,00 | 662.000,00 | 200.000,00 | 100.000,00 | 213.200,00 | 1.175.200,00 |
| 7 - Recursos ordinários destinados a contrapartidas | 0,00 | 68.000,00 | 30.000,00 | 30.000,00 | 31.980,00 | 159.980,00 |
| Função: 25 - Energia | 0,00 | 10.000.000,00 | 100.000,00 | 50.000,00 | 106.600,00 | 10.256.600,00 |
| Subfunção: 752 - Energia Elétrica | 0,00 | 10.000.000,00 | 100.000,00 | 50.000,00 | 106.600,00 | 10.256.600,00 |
| Programa: 72 - URBANIZAÇÃO DE GAIBU E ENSEADA DOS CORAIS | 0,00 | 10.000.000,00 | 0,00 | 0,00 | 0,00 | 10.000.000,00 |
| Ação: 1.197 - ILUMINAÇÃO DAS VIAS DE ACESSO ÀS PRAIAS DE GAIBU E ENSEADA DOS CORAIS | 0,00 | 10.000.000,00 | 0,00 | 0,00 | 0,00 | 10.000.000,00 |
| 1251 - 4.4.90.00.00 | 0,00 | 10.000.000,00 | 0,00 | 0,00 | 0,00 | 10.000.000,00 |
| 3 - Recursos de operações de crédito da Administração Direta | 0,00 | 10.000.000,00 | 0,00 | 0,00 | 0,00 | 10.000.000,00 |
| Programa: 196 - URBANIZAÇÃO DE VIAS PÚBLICAS | 0,00 | 0,00 | 100.000,00 | 50.000,00 | 106.600,00 | 256.600,00 |
| Ação: 1.210 - ILUMINAÇÃO DAS VIAS DAS PRAIAS DE GAIBU E ENSEADA DOS CORAIS | 0,00 | 0,00 | 100.000,00 | 50.000,00 | 106.600,00 | 256.600,00 |
| 1299 - 4.4.90.00.00 | 0,00 | 0,00 | 100.000,00 | 50.000,00 | 106.600,00 | 256.600,00 |
| 1 - Recursos ordinários não destinados a contrapartidas | 0,00 | 0,00 | 100.000,00 | 50.000,00 | 106.600,00 | 256.600,00 |
| Unidade Orçamentária: 7102 - SECRETARIA EXECUTIVA DE LIMPEZA PÚBLICA | 0,00 | 47.840.000,00 | 47.710.000,00 | 44.880.000,00 | 47.858.860,00 | 188.288.860,00 |
| Função: 4 - Administração | 0,00 | 2.640.000,00 | 2.660.000,00 | 1.810.000,00 | 2.835.560,00 | 9.945.560,00 |
| Subfunção: 122 - Administração Geral | 0,00 | 2.640.000,00 | 2.660.000,00 | 1.810.000,00 | 2.835.560,00 | 9.945.560,00 |
| Programa: 75 - APOIO ADMINISTRATIVO ÀS AÇÕES DA SECRETARIA EXECUTIVA DE LIMPEZA PÚBLICA | 0,00 | 2.640.000,00 | 2.660.000,00 | 1.810.000,00 | 2.835.560,00 | 9.945.560,00 |
| Ação: 1.191 - GESTÃO ADMINISTRATIVA DA SECRETARIA EXECUTIVA DE LIMPEZA PÚBLICA | 0,00 | 50.000,00 | 50.000,00 | 20.000,00 | 53.300,00 | 173.300,00 |
| 686 - 4.4.90.00.00 | 0,00 | 50.000,00 | 50.000,00 | 20.000,00 | 53.300,00 | 173.300,00 |
| 1 - Recursos ordinários não destinados a contrapartidas | 0,00 | 50.000,00 | 50.000,00 | 20.000,00 | 53.300,00 | 173.300,00 |
| Ação: 8.74 - GESTÃO ADMINISTRATIVA DA SECRETARIA EXECUTIVA DE LIMPEZA PÚBLICA | 0,00 | 2.590.000,00 | 2.610.000,00 | 1.790.000,00 | 2.782.260,00 | 9.772.260,00 |
| 684 - 3.1.90.00.00 | 0,00 | 2.300.000,00 | 2.300.000,00 | 1.600.000,00 | 2.451.800,00 | 8.651.800,00 |
| 1 - Recursos ordinários não destinados a contrapartidas | 0,00 | 2.300.000,00 | 2.300.000,00 | 1.600.000,00 | 2.451.800,00 | 8.651.800,00 |
| 683 - 3.1.91.00.00 | 0,00 | 240.000,00 | 260.000,00 | 170.000,00 | 277.160,00 | 947.160,00 |
| 1 - Recursos ordinários não destinados a contrapartidas | 0,00 | 240.000,00 | 260.000,00 | 170.000,00 | 277.160,00 | 947.160,00 |
| 685 - 3.3.90.00.00 | 0,00 | 50.000,00 | 50.000,00 | 20.000,00 | 53.300,00 | 173.300,00 |

Demonstrativo de Compatibilidade entre PPA e LOA

PPA 2018 - 2021 - Valores em R\$

| | Valor global | 2018 | 2019 | 2020 | 2021 | Total |
|---|---------------------|----------------------|----------------------|----------------------|----------------------|-----------------------|
| 1 - Recursos ordinários não destinados a contrapartidas | 0,00 | 50.000,00 | 50.000,00 | 20.000,00 | 53.300,00 | 173.300,00 |
| Função: 15 - Urbanismo | 0,00 | 45.200.000,00 | 45.050.000,00 | 43.070.000,00 | 45.023.300,00 | 178.343.300,00 |
| Subfunção: 452 - Serviços Urbanos | 0,00 | 45.200.000,00 | 45.050.000,00 | 43.070.000,00 | 45.023.300,00 | 178.343.300,00 |
| Programa: 76 - LIMPEZA URBANA E DESTINAÇÃO DE RESÍDUOS SÓLIDOS | 0,00 | 45.200.000,00 | 45.050.000,00 | 43.070.000,00 | 45.023.300,00 | 178.343.300,00 |
| Ação: 1.192 - AQUISIÇÃO DE EQUIPAMENTOS PARA LIMPEZA URBANA | 0,00 | 200.000,00 | 50.000,00 | 20.000,00 | 53.300,00 | 323.300,00 |
| 688 - 4.4.90.00.00 | 0,00 | 200.000,00 | 50.000,00 | 20.000,00 | 53.300,00 | 323.300,00 |
| 1 - Recursos ordinários não destinados a contrapartidas | 0,00 | 200.000,00 | 50.000,00 | 20.000,00 | 53.300,00 | 323.300,00 |
| Ação: 2.325 - MANUTENÇÃO DAS AÇÕES DE FISCALIZAÇÃO DA LIMPEZA URBANA | 0,00 | 0,00 | 300.000,00 | 50.000,00 | 319.800,00 | 669.800,00 |
| 1337 - 3.3.90.00.00 | 0,00 | 0,00 | 300.000,00 | 50.000,00 | 319.800,00 | 669.800,00 |
| 1 - Recursos ordinários não destinados a contrapartidas | 0,00 | 0,00 | 300.000,00 | 50.000,00 | 319.800,00 | 669.800,00 |
| Ação: 4.72 - COLETA, TRANSPORTE E DISPOSIÇÃO FINAL DO LIXO | 0,00 | 45.000.000,00 | 44.700.000,00 | 43.000.000,00 | 44.650.200,00 | 177.350.200,00 |
| 687 - 3.3.90.00.00 | 0,00 | 45.000.000,00 | 44.700.000,00 | 43.000.000,00 | 44.650.200,00 | 177.350.200,00 |
| 1 - Recursos ordinários não destinados a contrapartidas | 0,00 | 45.000.000,00 | 44.700.000,00 | 43.000.000,00 | 44.650.200,00 | 177.350.200,00 |
| Unidade Orçamentária: 7103 - SUPERINTENDÊNCIA DE HABITAÇÃO | 0,00 | 13.058.280,00 | 13.474.000,00 | 11.227.000,00 | 13.642.484,00 | 51.401.764,00 |
| Função: 4 - Administração | 0,00 | 898.000,00 | 860.000,00 | 710.000,00 | 916.760,00 | 3.384.760,00 |
| Subfunção: 122 - Administração Geral | 0,00 | 898.000,00 | 860.000,00 | 710.000,00 | 916.760,00 | 3.384.760,00 |
| Programa: 77 - APOIO ADMINISTRATIVO ÀS AÇÕES DA SUPERINTENDÊNCIA DE HABITAÇÃO | 0,00 | 898.000,00 | 860.000,00 | 710.000,00 | 916.760,00 | 3.384.760,00 |
| Ação: 1.194 - GESTÃO ADMINISTRATIVA DA SUPERINTENDÊNCIA DE HABITAÇÃO | 0,00 | 70.000,00 | 70.000,00 | 30.000,00 | 74.620,00 | 244.620,00 |
| 692 - 4.4.90.00.00 | 0,00 | 70.000,00 | 70.000,00 | 30.000,00 | 74.620,00 | 244.620,00 |
| 1 - Recursos ordinários não destinados a contrapartidas | 0,00 | 70.000,00 | 70.000,00 | 30.000,00 | 74.620,00 | 244.620,00 |
| Ação: 8.87 - GESTÃO ADMINISTRATIVA DA SUPERINTENDÊNCIA DE HABITAÇÃO | 0,00 | 828.000,00 | 790.000,00 | 680.000,00 | 842.140,00 | 3.140.140,00 |
| 690 - 3.1.90.00.00 | 0,00 | 750.000,00 | 700.000,00 | 600.000,00 | 746.200,00 | 2.796.200,00 |
| 1 - Recursos ordinários não destinados a contrapartidas | 0,00 | 750.000,00 | 700.000,00 | 600.000,00 | 746.200,00 | 2.796.200,00 |
| 689 - 3.1.91.00.00 | 0,00 | 48.000,00 | 50.000,00 | 50.000,00 | 53.300,00 | 201.300,00 |
| 1 - Recursos ordinários não destinados a contrapartidas | 0,00 | 48.000,00 | 50.000,00 | 50.000,00 | 53.300,00 | 201.300,00 |
| 691 - 3.3.90.00.00 | 0,00 | 30.000,00 | 40.000,00 | 30.000,00 | 42.640,00 | 142.640,00 |
| 1 - Recursos ordinários não destinados a contrapartidas | 0,00 | 30.000,00 | 40.000,00 | 30.000,00 | 42.640,00 | 142.640,00 |
| Função: 15 - Urbanismo | 0,00 | 11.196.280,00 | 12.382.000,00 | 10.430.000,00 | 12.478.412,00 | 46.486.692,00 |
| Subfunção: 451 - Infra-Estrutura Urbana | 0,00 | 11.196.280,00 | 12.382.000,00 | 10.430.000,00 | 12.478.412,00 | 46.486.692,00 |
| Programa: 71 - ELABORAÇÃO E SUPERVISÃO DE PROJETOS | 0,00 | 0,00 | 50.000,00 | 30.000,00 | 53.300,00 | 133.300,00 |
| Ação: 1.201 - PROJETOS E SERVIÇOS TÉCNICOS DE OBRAS PÚBLICAS | 0,00 | 0,00 | 30.000,00 | 15.000,00 | 31.980,00 | 76.980,00 |
| 1262 - 4.4.90.00.00 | 0,00 | 0,00 | 30.000,00 | 15.000,00 | 31.980,00 | 76.980,00 |
| 1 - Recursos ordinários não destinados a contrapartidas | 0,00 | 0,00 | 30.000,00 | 15.000,00 | 31.980,00 | 76.980,00 |
| Ação: 1.202 - SUPERVISÃO DE OBRAS PÚBLICAS | 0,00 | 0,00 | 20.000,00 | 15.000,00 | 21.320,00 | 56.320,00 |
| 1261 - 4.4.90.00.00 | 0,00 | 0,00 | 20.000,00 | 15.000,00 | 21.320,00 | 56.320,00 |
| 1 - Recursos ordinários não destinados a contrapartidas | 0,00 | 0,00 | 20.000,00 | 15.000,00 | 21.320,00 | 56.320,00 |
| Programa: 78 - OBRAS DE INFRAESTRUTURA URBANA | 0,00 | 11.196.280,00 | 12.332.000,00 | 10.400.000,00 | 12.425.112,00 | 46.353.392,00 |
| Ação: 1.218 - EXECUTAR OBRAS DE INFRAESTRUTURA URBANA | 0,00 | 0,00 | 9.332.000,00 | 7.200.000,00 | 7.947.912,00 | 24.479.912,00 |

Demonstrativo de Compatibilidade entre PPA e LOA

PPA 2018 - 2021 - Valores em R\$

| | | Valor global | 2018 | 2019 | 2020 | 2021 | Total |
|---|--|--------------|----------------------|---------------------|---------------------|---------------------|----------------------|
| 1332 - 4.4.90.00.00 | | 0,00 | 0,00 | 9.332.000,00 | 7.200.000,00 | 7.947.912,00 | 24.479.912,00 |
| 1 - Recursos ordinários não destinados a contrapartidas | | 0,00 | 0,00 | 4.000.000,00 | 1.900.000,00 | 2.264.000,00 | 8.164.000,00 |
| 2 - Recursos de Convênios da Administração Direta | | 0,00 | 0,00 | 4.932.000,00 | 4.900.000,00 | 5.257.512,00 | 15.089.512,00 |
| 7 - Recursos ordinários destinados a contrapartidas | | 0,00 | 0,00 | 400.000,00 | 400.000,00 | 426.400,00 | 1.226.400,00 |
| Ação: | 3.54 - EXECUTAR OBRAS DE INFRAESTRUTURA URBANA INTEGRANTES DO PAC | 0,00 | 10.596.280,00 | 0,00 | 0,00 | 0,00 | 10.596.280,00 |
| 693 - 4.4.90.00.00 | | 0,00 | 10.596.280,00 | 0,00 | 0,00 | 0,00 | 10.596.280,00 |
| 1 - Recursos ordinários não destinados a contrapartidas | | 0,00 | 200.000,00 | 0,00 | 0,00 | 0,00 | 200.000,00 |
| 2 - Recursos de Convênios da Administração Direta | | 0,00 | 9.082.000,00 | 0,00 | 0,00 | 0,00 | 9.082.000,00 |
| 7 - Recursos ordinários destinados a contrapartidas | | 0,00 | 1.314.280,00 | 0,00 | 0,00 | 0,00 | 1.314.280,00 |
| Ação: | 3.55 - EXECUTAR AÇÕES DE PREVENÇÃO DE RISCO NO MUNICÍPIO | 0,00 | 600.000,00 | 3.000.000,00 | 3.200.000,00 | 4.477.200,00 | 11.277.200,00 |
| 694 - 4.4.90.00.00 | | 0,00 | 600.000,00 | 3.000.000,00 | 3.200.000,00 | 4.477.200,00 | 11.277.200,00 |
| 1 - Recursos ordinários não destinados a contrapartidas | | 0,00 | 600.000,00 | 3.000.000,00 | 2.000.000,00 | 3.198.000,00 | 8.798.000,00 |
| 2 - Recursos de Convênios da Administração Direta | | 0,00 | 0,00 | 0,00 | 1.000.000,00 | 1.066.000,00 | 2.066.000,00 |
| 7 - Recursos ordinários destinados a contrapartidas | | 0,00 | 0,00 | 0,00 | 200.000,00 | 213.200,00 | 413.200,00 |
| Função: | 16 - Habitação | 0,00 | 964.000,00 | 232.000,00 | 87.000,00 | 247.312,00 | 1.530.312,00 |
| Subfunção: | 482 - Habitação Urbana | 0,00 | 964.000,00 | 232.000,00 | 87.000,00 | 247.312,00 | 1.530.312,00 |
| Programa: | 79 - "CASA NOVA" | 0,00 | 230.000,00 | 85.000,00 | 30.000,00 | 90.610,00 | 435.610,00 |
| Ação: | 2.50 - PROMOVER AS AÇÕES DO PROJETO "PROJETO REBOCAR" | 0,00 | 100.000,00 | 0,00 | 0,00 | 0,00 | 100.000,00 |
| 697 - 3.3.90.00.00 | | 0,00 | 100.000,00 | 0,00 | 0,00 | 0,00 | 100.000,00 |
| 1 - Recursos ordinários não destinados a contrapartidas | | 0,00 | 100.000,00 | 0,00 | 0,00 | 0,00 | 100.000,00 |
| Ação: | 2.283 - EXECUTAR AS AÇÕES DO "PROJETO CASA NOVA" | 0,00 | 20.000,00 | 10.000,00 | 5.000,00 | 10.660,00 | 45.660,00 |
| 695 - 3.3.90.00.00 | | 0,00 | 20.000,00 | 10.000,00 | 5.000,00 | 10.660,00 | 45.660,00 |
| 1 - Recursos ordinários não destinados a contrapartidas | | 0,00 | 20.000,00 | 10.000,00 | 5.000,00 | 10.660,00 | 45.660,00 |
| Ação: | 2.314 - PROMOVER AS AÇÕES DO PROJETO "CABO EM CORES" | 0,00 | 0,00 | 10.000,00 | 5.000,00 | 10.660,00 | 25.660,00 |
| 1300 - 3.3.90.00.00 | | 0,00 | 0,00 | 10.000,00 | 5.000,00 | 10.660,00 | 25.660,00 |
| 1 - Recursos ordinários não destinados a contrapartidas | | 0,00 | 0,00 | 10.000,00 | 5.000,00 | 10.660,00 | 25.660,00 |
| Ação: | 3.51 - EXECUTAR AS AÇÕES DO "PROJETO CASA NOVA" | 0,00 | 110.000,00 | 65.000,00 | 20.000,00 | 69.290,00 | 264.290,00 |
| 696 - 4.4.90.00.00 | | 0,00 | 110.000,00 | 65.000,00 | 20.000,00 | 69.290,00 | 264.290,00 |
| 1 - Recursos ordinários não destinados a contrapartidas | | 0,00 | 110.000,00 | 10.000,00 | 5.000,00 | 10.660,00 | 135.660,00 |
| 2 - Recursos de Convênios da Administração Direta | | 0,00 | 0,00 | 50.000,00 | 10.000,00 | 53.300,00 | 113.300,00 |
| 7 - Recursos ordinários destinados a contrapartidas | | 0,00 | 0,00 | 5.000,00 | 5.000,00 | 5.330,00 | 15.330,00 |
| Programa: | 80 - "CARTÃO REFORMA" EM PARCERIA COM O GOVERNO FEDERAL | 0,00 | 734.000,00 | 147.000,00 | 57.000,00 | 156.702,00 | 1.094.702,00 |
| Ação: | 1.193 - AQUISIÇÃO DE EQUIPAMENTOS PARA A ASSISTÊNCIA TÉCNICA DO PROGRAMA | 0,00 | 74.000,00 | 17.000,00 | 17.000,00 | 18.122,00 | 126.122,00 |
| 1240 - 4.4.90.00.00 | | 0,00 | 74.000,00 | 17.000,00 | 17.000,00 | 18.122,00 | 126.122,00 |
| 1 - Recursos ordinários não destinados a contrapartidas | | 0,00 | 7.000,00 | 7.000,00 | 7.000,00 | 7.462,00 | 28.462,00 |
| 2 - Recursos de Convênios da Administração Direta | | 0,00 | 67.000,00 | 10.000,00 | 10.000,00 | 10.660,00 | 97.660,00 |
| Ação: | 2.282 - ASSISTÊNCIA TÉCNICA AO PROGRAMA CARTÃO REFORMA | 0,00 | 660.000,00 | 130.000,00 | 40.000,00 | 138.580,00 | 968.580,00 |
| 1239 - 3.3.90.00.00 | | 0,00 | 660.000,00 | 130.000,00 | 40.000,00 | 138.580,00 | 968.580,00 |

Demonstrativo de Compatibilidade entre PPA e LOA

PPA 2018 - 2021 - Valores em R\$

| | Valor global | 2018 | 2019 | 2020 | 2021 | Total |
|--|---------------------|-------------------|---------------------|---------------------|-------------------|---------------------|
| 1 - Recursos ordinários não destinados a contrapartidas | 0,00 | 60.000,00 | 10.000,00 | 10.000,00 | 10.660,00 | 90.660,00 |
| 2 - Recursos de Convênios da Administração Direta | 0,00 | 600.000,00 | 120.000,00 | 30.000,00 | 127.920,00 | 877.920,00 |
| Unidade Orçamentária: 7104 - FUNDO MUNICIPAL DE INVESTIMENTO - FMI | 0,00 | 598.000,00 | 1.500.000,00 | 1.300.000,00 | 992.400,00 | 4.390.400,00 |
| Função: 4 - Administração | 0,00 | 598.000,00 | 1.400.000,00 | 0,00 | 0,00 | 1.998.000,00 |
| Subfunção: 845 - Outras Transferências | 0,00 | 598.000,00 | 1.400.000,00 | 0,00 | 0,00 | 1.998.000,00 |
| Programa: 81 - FORTALECIMENTO DO DESENVOLVIMENTO EM ÁREAS ESTRATÉGICAS DO FUNDO MUNIC | 0,00 | 598.000,00 | 1.400.000,00 | 0,00 | 0,00 | 1.998.000,00 |
| Ação: 3.141 - DESENVOLVIMENTO DAS AÇÕES SOCIAIS EM ÁREAS ESTRATÉGICAS | 0,00 | 598.000,00 | 1.400.000,00 | 0,00 | 0,00 | 1.998.000,00 |
| 699 - 4.4.90.00.00 | 0,00 | 598.000,00 | 1.400.000,00 | 0,00 | 0,00 | 1.998.000,00 |
| 1 - Recursos ordinários não destinados a contrapartidas | 0,00 | 0,00 | 700.000,00 | 0,00 | 0,00 | 700.000,00 |
| 7 - Recursos ordinários destinados a contrapartidas | 0,00 | 0,00 | 200.000,00 | 0,00 | 0,00 | 200.000,00 |
| 46 - Recursos fundo a fundo do FEM | 0,00 | 598.000,00 | 500.000,00 | 0,00 | 0,00 | 1.098.000,00 |
| Função: 15 - Urbanismo | 0,00 | 0,00 | 100.000,00 | 1.300.000,00 | 992.400,00 | 2.392.400,00 |
| Subfunção: 451 - Infra-Estrutura Urbana | 0,00 | 0,00 | 100.000,00 | 1.300.000,00 | 992.400,00 | 2.392.400,00 |
| Programa: 81 - FORTALECIMENTO DO DESENVOLVIMENTO EM ÁREAS ESTRATÉGICAS DO FUNDO MUNIC | 0,00 | 0,00 | 100.000,00 | 1.300.000,00 | 992.400,00 | 2.392.400,00 |
| Ação: 3.141 - DESENVOLVIMENTO DAS AÇÕES SOCIAIS EM ÁREAS ESTRATÉGICAS | 0,00 | 0,00 | 100.000,00 | 0,00 | 0,00 | 100.000,00 |
| 1253 - 4.4.90.00.00 | 0,00 | 0,00 | 100.000,00 | 0,00 | 0,00 | 100.000,00 |
| 1 - Recursos ordinários não destinados a contrapartidas | 0,00 | 0,00 | 100.000,00 | 0,00 | 0,00 | 100.000,00 |
| Ação: 3.145 - DESENVOLVIMENTO DAS AÇÕES SOCIAIS EM ÁREAS ESTRATÉGICAS | 0,00 | 0,00 | 0,00 | 1.300.000,00 | 992.400,00 | 2.292.400,00 |
| 1388 - 4.4.90.00.00 | 0,00 | 0,00 | 0,00 | 1.300.000,00 | 992.400,00 | 2.292.400,00 |
| 1 - Recursos ordinários não destinados a contrapartidas | 0,00 | 0,00 | 0,00 | 100.000,00 | 246.200,00 | 346.200,00 |
| 7 - Recursos ordinários destinados a contrapartidas | 0,00 | 0,00 | 0,00 | 200.000,00 | 213.200,00 | 413.200,00 |
| 46 - Recursos fundo a fundo do FEM | 0,00 | 0,00 | 0,00 | 1.000.000,00 | 533.000,00 | 1.533.000,00 |
| Unidade Orçamentária: 7105 - FUNDO MUNICIPAL DE HABITAÇÃO DE INTERESSE SOCIAL - F | 0,00 | 561.600,00 | 224.840,00 | 197.400,00 | 239.679,44 | 1.223.519,44 |
| Função: 15 - Urbanismo | 0,00 | 341.600,00 | 119.840,00 | 80.000,00 | 127.749,44 | 669.189,44 |
| Subfunção: 451 - Infra-Estrutura Urbana | 0,00 | 341.600,00 | 119.840,00 | 80.000,00 | 127.749,44 | 669.189,44 |
| Programa: 82 - PLANO LOCAL DE HABITAÇÃO DE INTERESSE SOCIAL | 0,00 | 341.600,00 | 119.840,00 | 80.000,00 | 127.749,44 | 669.189,44 |
| Ação: 1.51 - OBRAS DE URBANIZAÇÃO EM ASSENTAMENTOS PRECÁRIOS | 0,00 | 235.000,00 | 60.000,00 | 30.000,00 | 63.960,00 | 388.960,00 |
| 914 - 4.4.90.00.00 | 0,00 | 235.000,00 | 60.000,00 | 30.000,00 | 63.960,00 | 388.960,00 |
| 2 - Recursos de Convênios da Administração Direta | 0,00 | 215.000,00 | 50.000,00 | 20.000,00 | 53.300,00 | 338.300,00 |
| 48 - Recursos do Fundo Municipal de Habitação de Interesse Social - FMHIS | 0,00 | 20.000,00 | 10.000,00 | 10.000,00 | 10.660,00 | 50.660,00 |
| Ação: 2.132 - REGULARIZAÇÃO URBANÍSTICA E FUNDIÁRIA DE ASSENTAMENTOS HABITACIONAIS | 0,00 | 56.600,00 | 39.840,00 | 30.000,00 | 42.469,44 | 168.909,44 |
| 912 - 3.3.90.00.00 | 0,00 | 56.600,00 | 39.840,00 | 30.000,00 | 42.469,44 | 168.909,44 |
| 1 - Recursos ordinários não destinados a contrapartidas | 0,00 | 20.000,00 | 15.000,00 | 10.000,00 | 15.990,00 | 60.990,00 |
| 48 - Recursos do Fundo Municipal de Habitação de Interesse Social - FMHIS | 0,00 | 36.600,00 | 24.840,00 | 20.000,00 | 26.479,44 | 107.919,44 |
| Ação: 2.284 - APOIO ÀS AÇÕES DO PROGRAMA PLANO LOCAL DE HABITAÇÃO DE INTERESSE | 0,00 | 50.000,00 | 20.000,00 | 20.000,00 | 21.320,00 | 111.320,00 |
| 913 - 3.3.90.00.00 | 0,00 | 50.000,00 | 20.000,00 | 20.000,00 | 21.320,00 | 111.320,00 |
| 1 - Recursos ordinários não destinados a contrapartidas | 0,00 | 20.000,00 | 10.000,00 | 10.000,00 | 10.660,00 | 50.660,00 |
| 48 - Recursos do Fundo Municipal de Habitação de Interesse Social - FMHIS | 0,00 | 30.000,00 | 10.000,00 | 10.000,00 | 10.660,00 | 60.660,00 |

Demonstrativo de Compatibilidade entre PPA e LOA

PPA 2018 - 2021 - Valores em R\$

| | Valor global | 2018 | 2019 | 2020 | 2021 | Total |
|---|--------------|----------------------|----------------------|----------------------|----------------------|-----------------------|
| Função: 16 - Habitação | 0,00 | 220.000,00 | 105.000,00 | 117.400,00 | 111.930,00 | 554.330,00 |
| Subfunção: 482 - Habitação Urbana | 0,00 | 220.000,00 | 105.000,00 | 117.400,00 | 111.930,00 | 554.330,00 |
| Programa: 82 - PLANO LOCAL DE HABITAÇÃO DE INTERESSE SOCIAL | 0,00 | 220.000,00 | 105.000,00 | 117.400,00 | 111.930,00 | 554.330,00 |
| Ação: 1.52 - EXPANSÃO HABITACIONAL DE INTERESSE SOCIAL | 0,00 | 150.000,00 | 75.000,00 | 87.400,00 | 79.950,00 | 392.350,00 |
| 917 - 4.4.90.00.00 | 0,00 | 150.000,00 | 75.000,00 | 87.400,00 | 79.950,00 | 392.350,00 |
| 1 - Recursos ordinários não destinados a contrapartidas | 0,00 | 50.000,00 | 25.000,00 | 42.400,00 | 26.650,00 | 144.050,00 |
| 48 - Recursos do Fundo Municipal de Habitação de Interesse Social - FMHIS | 0,00 | 100.000,00 | 50.000,00 | 45.000,00 | 53.300,00 | 248.300,00 |
| Ação: 2.133 - MANUTENÇÃO DAS AÇÕES ADMINISTRATIVAS DO FMHIS | 0,00 | 70.000,00 | 30.000,00 | 30.000,00 | 31.980,00 | 161.980,00 |
| 916 - 3.3.90.00.00 | 0,00 | 70.000,00 | 30.000,00 | 30.000,00 | 31.980,00 | 161.980,00 |
| 1 - Recursos ordinários não destinados a contrapartidas | 0,00 | 20.000,00 | 10.000,00 | 10.000,00 | 10.660,00 | 50.660,00 |
| 48 - Recursos do Fundo Municipal de Habitação de Interesse Social - FMHIS | 0,00 | 50.000,00 | 20.000,00 | 20.000,00 | 21.320,00 | 111.320,00 |
| Unidade Orçamentária: 8100 - SECRETARIA MUNICIPAL DE DEFESA SOCIAL - ADMINISTRAÇÃO | 0,00 | 31.135.000,00 | 32.815.000,00 | 31.052.000,00 | 30.982.770,00 | 125.984.770,00 |
| Função: 4 - Administração | 0,00 | 23.315.000,00 | 24.200.000,00 | 27.967.000,00 | 25.797.200,00 | 101.279.200,00 |
| Subfunção: 122 - Administração Geral | 0,00 | 23.065.000,00 | 23.900.000,00 | 27.867.000,00 | 25.477.400,00 | 100.309.400,00 |
| Programa: 83 - APOIO ADMINISTRATIVO ÀS AÇÕES DA SECRETARIA MUNICIPAL DE DEFESA SOCIAL | 0,00 | 23.065.000,00 | 23.900.000,00 | 27.867.000,00 | 25.477.400,00 | 100.309.400,00 |
| Ação: 1.182 - GESTÃO ADMINISTRATIVA DA SECRETARIA MUNICIPAL DE DEFESA SOCIAL | 0,00 | 200.000,00 | 300.000,00 | 200.000,00 | 319.800,00 | 1.019.800,00 |
| 705 - 4.4.90.00.00 | 0,00 | 200.000,00 | 300.000,00 | 200.000,00 | 319.800,00 | 1.019.800,00 |
| 1 - Recursos ordinários não destinados a contrapartidas | 0,00 | 200.000,00 | 300.000,00 | 200.000,00 | 319.800,00 | 1.019.800,00 |
| Ação: 8.95 - GESTÃO ADMINISTRATIVA DA SECRETARIA MUNICIPAL DE DEFESA SOCIAL | 0,00 | 22.865.000,00 | 23.600.000,00 | 27.667.000,00 | 25.157.600,00 | 99.289.600,00 |
| 703 - 3.1.90.00.00 | 0,00 | 19.500.000,00 | 20.000.000,00 | 24.000.000,00 | 21.320.000,00 | 84.820.000,00 |
| 1 - Recursos ordinários não destinados a contrapartidas | 0,00 | 19.500.000,00 | 20.000.000,00 | 24.000.000,00 | 21.320.000,00 | 84.820.000,00 |
| 702 - 3.1.91.00.00 | 0,00 | 2.965.000,00 | 3.400.000,00 | 3.567.000,00 | 3.624.400,00 | 13.556.400,00 |
| 1 - Recursos ordinários não destinados a contrapartidas | 0,00 | 2.965.000,00 | 3.400.000,00 | 3.567.000,00 | 3.624.400,00 | 13.556.400,00 |
| 704 - 3.3.90.00.00 | 0,00 | 400.000,00 | 200.000,00 | 100.000,00 | 213.200,00 | 913.200,00 |
| 1 - Recursos ordinários não destinados a contrapartidas | 0,00 | 400.000,00 | 200.000,00 | 100.000,00 | 213.200,00 | 913.200,00 |
| Subfunção: 128 - Formação de Recursos Humanos | 0,00 | 250.000,00 | 300.000,00 | 100.000,00 | 319.800,00 | 969.800,00 |
| Programa: 84 - QUALIFICAÇÃO DOS FUNCIONÁRIOS DA SECRETARIA MUNICIPAL DE DEFESA SOCIAL | 0,00 | 250.000,00 | 300.000,00 | 100.000,00 | 319.800,00 | 969.800,00 |
| Ação: 2.274 - QUALIFICAÇÃO, DESENVOLVIMENTO E PROMOÇÃO DE RECURSOS HUMANOS DA | 0,00 | 250.000,00 | 300.000,00 | 100.000,00 | 319.800,00 | 969.800,00 |
| 1221 - 3.3.90.00.00 | 0,00 | 250.000,00 | 300.000,00 | 100.000,00 | 319.800,00 | 969.800,00 |
| 1 - Recursos ordinários não destinados a contrapartidas | 0,00 | 250.000,00 | 300.000,00 | 100.000,00 | 319.800,00 | 969.800,00 |
| Função: 6 - Segurança Pública | 0,00 | 5.820.000,00 | 5.345.000,00 | 2.285.000,00 | 4.165.770,00 | 17.615.770,00 |
| Subfunção: 131 - Comunicação Social | 0,00 | 40.000,00 | 5.000,00 | 5.000,00 | 5.330,00 | 55.330,00 |
| Programa: 85 - ARTICULANDO COM A SOCIEDADE - GESTÃO DEMOCRÁTICA POPULAR | 0,00 | 40.000,00 | 5.000,00 | 5.000,00 | 5.330,00 | 55.330,00 |
| Ação: 2.276 - APOIO ÀS AÇÕES DO PROGRAMA ARTICULANDO COM A SOCIEDADE - GESTÃO | 0,00 | 40.000,00 | 5.000,00 | 5.000,00 | 5.330,00 | 55.330,00 |
| 1224 - 3.3.90.00.00 | 0,00 | 40.000,00 | 5.000,00 | 5.000,00 | 5.330,00 | 55.330,00 |
| 1 - Recursos ordinários não destinados a contrapartidas | 0,00 | 40.000,00 | 5.000,00 | 5.000,00 | 5.330,00 | 55.330,00 |
| Subfunção: 181 - Policiamento | 0,00 | 2.240.000,00 | 2.200.000,00 | 1.020.000,00 | 2.345.200,00 | 7.805.200,00 |
| Programa: 86 - PACTO DE SEGURANÇA PÚBLICA MUNICIPAL | 0,00 | 700.000,00 | 700.000,00 | 100.000,00 | 746.200,00 | 2.246.200,00 |

Demonstrativo de Compatibilidade entre PPA e LOA

PPA 2018 - 2021 - Valores em R\$

| | | Valor global | 2018 | 2019 | 2020 | 2021 | Total |
|------------|---|--------------|---------------------|---------------------|-------------------|-------------------|---------------------|
| Ação: | 1.189 - CONSTRUIR, EQUIPAR E REFORMAR A SEDE DA SMDS, COMANDO DA GUARDA | 0,00 | 700.000,00 | 700.000,00 | 100.000,00 | 746.200,00 | 2.246.200,00 |
| | 1235 - 4.4.90.00.00 | 0,00 | 700.000,00 | 700.000,00 | 100.000,00 | 746.200,00 | 2.246.200,00 |
| | 1 - Recursos ordinários não destinados a contrapartidas | 0,00 | 700.000,00 | 700.000,00 | 100.000,00 | 746.200,00 | 2.246.200,00 |
| Programa: | 87 - CONTROLE PERMANENTE DE ÍNDICES DE CRIMINALIDADE | 0,00 | 120.000,00 | 80.000,00 | 20.000,00 | 85.280,00 | 305.280,00 |
| Ação: | 1.184 - APOIO ÀS AÇÕES DE INVESTIMENTO DO PROGRAMA DE CONTROLE PERMANENTE DE | 0,00 | 45.000,00 | 30.000,00 | 10.000,00 | 31.980,00 | 116.980,00 |
| | 1226 - 4.4.90.00.00 | 0,00 | 45.000,00 | 30.000,00 | 10.000,00 | 31.980,00 | 116.980,00 |
| | 1 - Recursos ordinários não destinados a contrapartidas | 0,00 | 45.000,00 | 30.000,00 | 10.000,00 | 31.980,00 | 116.980,00 |
| Ação: | 2.277 - APOIO ÀS AÇÕES DO PROGRAMA DE CONTROLE PERMANENTE DE ÍNDICES DE | 0,00 | 75.000,00 | 50.000,00 | 10.000,00 | 53.300,00 | 188.300,00 |
| | 1225 - 3.3.90.00.00 | 0,00 | 75.000,00 | 50.000,00 | 10.000,00 | 53.300,00 | 188.300,00 |
| | 1 - Recursos ordinários não destinados a contrapartidas | 0,00 | 75.000,00 | 50.000,00 | 10.000,00 | 53.300,00 | 188.300,00 |
| Programa: | 88 - GUARDA MUNICIPAL - PROTETORA, COMPANHEIRA E AMIGA | 0,00 | 1.420.000,00 | 1.420.000,00 | 900.000,00 | 1.513.720,00 | 5.253.720,00 |
| Ação: | 1.185 - APOIO ÀS AÇÕES DE INVESTIMENTO DO PROGRAMA GUARDA MUNICIPAL - | 0,00 | 690.000,00 | 690.000,00 | 400.000,00 | 735.540,00 | 2.515.540,00 |
| | 1228 - 4.4.90.00.00 | 0,00 | 690.000,00 | 690.000,00 | 400.000,00 | 735.540,00 | 2.515.540,00 |
| | 1 - Recursos ordinários não destinados a contrapartidas | 0,00 | 690.000,00 | 690.000,00 | 400.000,00 | 735.540,00 | 2.515.540,00 |
| Ação: | 2.278 - APOIO ÀS AÇÕES DO PROGRAMA GUARDA MUNICIPAL - PROTETORA, COMPANHEIRA | 0,00 | 730.000,00 | 730.000,00 | 500.000,00 | 778.180,00 | 2.738.180,00 |
| | 1227 - 3.3.90.00.00 | 0,00 | 730.000,00 | 730.000,00 | 500.000,00 | 778.180,00 | 2.738.180,00 |
| | 1 - Recursos ordinários não destinados a contrapartidas | 0,00 | 730.000,00 | 730.000,00 | 500.000,00 | 778.180,00 | 2.738.180,00 |
| Subfunção: | 182 - Defesa Civil | 0,00 | 1.540.000,00 | 940.000,00 | 550.000,00 | 1.002.040,00 | 4.032.040,00 |
| Programa: | 89 - DEFESA CIVIL E SALVAMENTO AQUÁTICO | 0,00 | 1.540.000,00 | 940.000,00 | 550.000,00 | 1.002.040,00 | 4.032.040,00 |
| Ação: | 1.186 - APOIO ÀS AÇÕES DE INVESTIMENTO NA DEFESA CIVIL E SALVAMENTO AQUÁTICO | 0,00 | 540.000,00 | 540.000,00 | 300.000,00 | 575.640,00 | 1.955.640,00 |
| | 1231 - 4.4.90.00.00 | 0,00 | 540.000,00 | 540.000,00 | 300.000,00 | 575.640,00 | 1.955.640,00 |
| | 1 - Recursos ordinários não destinados a contrapartidas | 0,00 | 540.000,00 | 540.000,00 | 300.000,00 | 575.640,00 | 1.955.640,00 |
| Ação: | 2.279 - APOIO ÀS AÇÕES DE DEFESA CIVIL E SALVAMENTO AQUÁTICO | 0,00 | 1.000.000,00 | 400.000,00 | 250.000,00 | 426.400,00 | 2.076.400,00 |
| | 1230 - 3.3.90.00.00 | 0,00 | 1.000.000,00 | 400.000,00 | 250.000,00 | 426.400,00 | 2.076.400,00 |
| | 1 - Recursos ordinários não destinados a contrapartidas | 0,00 | 1.000.000,00 | 400.000,00 | 250.000,00 | 426.400,00 | 2.076.400,00 |
| Subfunção: | 183 - Informação e Inteligência | 0,00 | 2.000.000,00 | 2.200.000,00 | 710.000,00 | 813.200,00 | 5.723.200,00 |
| Programa: | 90 - VÍDEO MONITORAMENTO | 0,00 | 2.000.000,00 | 2.200.000,00 | 710.000,00 | 813.200,00 | 5.723.200,00 |
| Ação: | 1.187 - EXPANDIR O VÍDEO MONITORAMENTO COM AQUISIÇÃO DE EQUIPAMENTOS, | 0,00 | 1.000.000,00 | 200.000,00 | 210.000,00 | 213.200,00 | 1.623.200,00 |
| | 1234 - 4.4.90.00.00 | 0,00 | 1.000.000,00 | 200.000,00 | 210.000,00 | 213.200,00 | 1.623.200,00 |
| | 1 - Recursos ordinários não destinados a contrapartidas | 0,00 | 1.000.000,00 | 200.000,00 | 210.000,00 | 213.200,00 | 1.623.200,00 |
| Ação: | 2.280 - APOIO ÀS AÇÕES DE VÍDEO MONITORAMENTO | 0,00 | 1.000.000,00 | 2.000.000,00 | 500.000,00 | 600.000,00 | 4.100.000,00 |
| | 1232 - 3.3.90.00.00 | 0,00 | 1.000.000,00 | 2.000.000,00 | 500.000,00 | 600.000,00 | 4.100.000,00 |
| | 1 - Recursos ordinários não destinados a contrapartidas | 0,00 | 1.000.000,00 | 2.000.000,00 | 500.000,00 | 600.000,00 | 4.100.000,00 |
| Função: | 26 - Transporte | 0,00 | 2.000.000,00 | 3.270.000,00 | 800.000,00 | 1.019.800,00 | 7.089.800,00 |
| Subfunção: | 452 - Serviços Urbanos | 0,00 | 2.000.000,00 | 3.270.000,00 | 800.000,00 | 1.019.800,00 | 7.089.800,00 |
| Programa: | 91 - TRANSPORTE E TRÂNSITO DEMOCRÁTICO POPULAR | 0,00 | 2.000.000,00 | 3.270.000,00 | 800.000,00 | 1.019.800,00 | 7.089.800,00 |
| Ação: | 1.183 - AÇÕES DE INVESTIMENTO DO SISTEMA DE TRANSPORTE PÚBLICO DE PASSAGEIROS | 0,00 | 420.000,00 | 300.000,00 | 300.000,00 | 319.800,00 | 1.339.800,00 |
| | 1223 - 4.4.90.00.00 | 0,00 | 420.000,00 | 300.000,00 | 300.000,00 | 319.800,00 | 1.339.800,00 |

Demonstrativo de Compatibilidade entre PPA e LOA

PPA 2018 - 2021 - Valores em R\$

| | | Valor global | 2018 | 2019 | 2020 | 2021 | Total |
|--|--|--------------|----------------------|----------------------|----------------------|----------------------|-----------------------|
| 1 - Recursos ordinários não destinados a contrapartidas | | 0,00 | 420.000,00 | 300.000,00 | 300.000,00 | 319.800,00 | 1.339.800,00 |
| Ação: | 2.275 - MANUTENÇÃO DAS AÇÕES DO SISTEMA DE TRANSPORTE PÚBLICO DE PASSAGEIROS | 0,00 | 1.580.000,00 | 2.970.000,00 | 500.000,00 | 700.000,00 | 5.750.000,00 |
| 1222 - 3.3.90.00.00 | | 0,00 | 1.580.000,00 | 2.970.000,00 | 500.000,00 | 700.000,00 | 5.750.000,00 |
| 1 - Recursos ordinários não destinados a contrapartidas | | 0,00 | 1.580.000,00 | 2.970.000,00 | 500.000,00 | 700.000,00 | 5.750.000,00 |
| Unidade Orçamentária: 9100 - SECRETARIA MUNICIPAL DE COORDENAÇÃO REGIONAL E SER | | 0,00 | 23.130.000,00 | 37.350.000,00 | 38.310.000,00 | 31.596.760,00 | 130.386.760,00 |
| Função: | 15 - Urbanismo | 0,00 | 17.780.000,00 | 28.350.000,00 | 21.550.000,00 | 16.672.760,00 | 84.352.760,00 |
| Subfunção: | 451 - Infra-Estrutura Urbana | 0,00 | 9.860.000,00 | 17.890.000,00 | 10.560.000,00 | 5.554.380,00 | 43.864.380,00 |
| Programa: | 92 - MANUTENÇÃO E REVITALIZAÇÃO DE PONTES E PASSAGENS MOLHADAS MAIS SEGURAS | 0,00 | 150.000,00 | 0,00 | 0,00 | 0,00 | 150.000,00 |
| Ação: | 2.172 - MANUTENÇÃO DE PONTES E PASSAGENS MOLHADAS | 0,00 | 50.000,00 | 0,00 | 0,00 | 0,00 | 50.000,00 |
| 735 - 3.3.90.00.00 | | 0,00 | 50.000,00 | 0,00 | 0,00 | 0,00 | 50.000,00 |
| 1 - Recursos ordinários não destinados a contrapartidas | | 0,00 | 50.000,00 | 0,00 | 0,00 | 0,00 | 50.000,00 |
| Ação: | 3.23 - RECUPERAÇÃO DE PONTES E PASSAGENS MOLHADAS | 0,00 | 100.000,00 | 0,00 | 0,00 | 0,00 | 100.000,00 |
| 737 - 4.4.90.00.00 | | 0,00 | 100.000,00 | 0,00 | 0,00 | 0,00 | 100.000,00 |
| 1 - Recursos ordinários não destinados a contrapartidas | | 0,00 | 100.000,00 | 0,00 | 0,00 | 0,00 | 100.000,00 |
| Programa: | 93 - MANUTENÇÃO E RECUPERAÇÃO DE VIAS PÚBLICAS | 0,00 | 5.550.000,00 | 13.510.000,00 | 3.000.000,00 | 1.210.660,00 | 23.270.660,00 |
| Ação: | 1.77 - RECUPERAÇÃO DE VIAS PÚBLICAS | 0,00 | 5.500.000,00 | 13.500.000,00 | 1.000.000,00 | 1.200.000,00 | 21.200.000,00 |
| 1257 - 4.4.20.00.00 | | 0,00 | 0,00 | 7.000.000,00 | 0,00 | 0,00 | 7.000.000,00 |
| 1 - Recursos ordinários não destinados a contrapartidas | | 0,00 | 0,00 | 7.000.000,00 | 0,00 | 0,00 | 7.000.000,00 |
| 739 - 4.4.90.00.00 | | 0,00 | 5.500.000,00 | 6.500.000,00 | 1.000.000,00 | 1.200.000,00 | 14.200.000,00 |
| 1 - Recursos ordinários não destinados a contrapartidas | | 0,00 | 5.500.000,00 | 6.500.000,00 | 1.000.000,00 | 1.200.000,00 | 14.200.000,00 |
| Ação: | 4.74 - MANUTENÇÃO DE VIAS PÚBLICAS | 0,00 | 50.000,00 | 10.000,00 | 2.000.000,00 | 10.660,00 | 2.070.660,00 |
| 738 - 3.3.90.00.00 | | 0,00 | 50.000,00 | 10.000,00 | 2.000.000,00 | 10.660,00 | 2.070.660,00 |
| 1 - Recursos ordinários não destinados a contrapartidas | | 0,00 | 50.000,00 | 10.000,00 | 2.000.000,00 | 10.660,00 | 2.070.660,00 |
| Programa: | 94 - MUTIRÕES COMUNITÁRIOS DE OBRAS E SERVIÇOS PÚBLICOS | 0,00 | 60.000,00 | 60.000,00 | 0,00 | 0,00 | 120.000,00 |
| Ação: | 2.176 - EXECUÇÃO COMUNITÁRIA DE OBRAS E SERVIÇOS PÚBLICOS | 0,00 | 30.000,00 | 30.000,00 | 0,00 | 0,00 | 60.000,00 |
| 743 - 3.3.90.00.00 | | 0,00 | 30.000,00 | 30.000,00 | 0,00 | 0,00 | 60.000,00 |
| 1 - Recursos ordinários não destinados a contrapartidas | | 0,00 | 30.000,00 | 30.000,00 | 0,00 | 0,00 | 60.000,00 |
| Ação: | 3.24 - EXECUÇÃO COMUNITÁRIA DE OBRAS E SERVIÇOS PÚBLICOS | 0,00 | 30.000,00 | 30.000,00 | 0,00 | 0,00 | 60.000,00 |
| 745 - 4.4.90.00.00 | | 0,00 | 30.000,00 | 30.000,00 | 0,00 | 0,00 | 60.000,00 |
| 1 - Recursos ordinários não destinados a contrapartidas | | 0,00 | 30.000,00 | 30.000,00 | 0,00 | 0,00 | 60.000,00 |
| Programa: | 95 - REVITALIZAÇÃO E AMPLIAÇÃO DE EDIFICAÇÕES MUNICIPAIS | 0,00 | 3.600.000,00 | 3.520.000,00 | 2.510.000,00 | 1.252.320,00 | 10.882.320,00 |
| Ação: | 2.171 - AMPLIAÇÃO, REFORMA, RECUPERAÇÃO E MELHORIA DE PRÉDIOS | 0,00 | 50.000,00 | 10.000,00 | 1.500.000,00 | 10.660,00 | 1.570.660,00 |
| 732 - 3.3.90.00.00 | | 0,00 | 50.000,00 | 10.000,00 | 1.500.000,00 | 10.660,00 | 1.570.660,00 |
| 1 - Recursos ordinários não destinados a contrapartidas | | 0,00 | 50.000,00 | 10.000,00 | 1.500.000,00 | 10.660,00 | 1.570.660,00 |
| Ação: | 3.22 - AQUISIÇÃO, AMPLIAÇÃO, REFORMA, RECUPERAÇÃO E MELHORIA DE PRÉDIOS | 0,00 | 3.550.000,00 | 3.510.000,00 | 1.010.000,00 | 1.241.660,00 | 9.311.660,00 |
| 733 - 4.4.90.00.00 | | 0,00 | 3.500.000,00 | 3.500.000,00 | 1.000.000,00 | 1.231.000,00 | 9.231.000,00 |
| 1 - Recursos ordinários não destinados a contrapartidas | | 0,00 | 3.500.000,00 | 3.500.000,00 | 1.000.000,00 | 1.231.000,00 | 9.231.000,00 |
| 1247 - 4.5.90.00.00 | | 0,00 | 50.000,00 | 10.000,00 | 10.000,00 | 10.660,00 | 80.660,00 |

Demonstrativo de Compatibilidade entre PPA e LOA

PPA 2018 - 2021 - Valores em R\$

| | Valor global | 2018 | 2019 | 2020 | 2021 | Total |
|---|--------------|-------------------|-------------------|---------------------|---------------------|---------------------|
| 1 - Recursos ordinários não destinados a contrapartidas | 0,00 | 50.000,00 | 10.000,00 | 10.000,00 | 10.660,00 | 80.660,00 |
| Programa: 96 - MELHORIA URBANA E ACESSIBILIDADE | 0,00 | 500.000,00 | 500.000,00 | 850.000,00 | 533.000,00 | 2.383.000,00 |
| Ação: 1.78 - APOIO AS AÇÕES DE INVESTIMENTO DE MELHORIA URBANA E ACESSIBILIDADE | 0,00 | 200.000,00 | 50.000,00 | 50.000,00 | 53.300,00 | 353.300,00 |
| 1249 - 4.4.90.00.00 | 0,00 | 200.000,00 | 50.000,00 | 50.000,00 | 53.300,00 | 353.300,00 |
| 1 - Recursos ordinários não destinados a contrapartidas | 0,00 | 200.000,00 | 50.000,00 | 50.000,00 | 53.300,00 | 353.300,00 |
| Ação: 4.76 - APOIO AS AÇÕES DE MELHORIA URBANA E ACESSIBILIDADE | 0,00 | 300.000,00 | 450.000,00 | 800.000,00 | 479.700,00 | 2.029.700,00 |
| 1248 - 3.3.90.00.00 | 0,00 | 300.000,00 | 450.000,00 | 800.000,00 | 479.700,00 | 2.029.700,00 |
| 1 - Recursos ordinários não destinados a contrapartidas | 0,00 | 300.000,00 | 450.000,00 | 800.000,00 | 479.700,00 | 2.029.700,00 |
| Programa: 97 - CEMITÉRIOS PÚBLICOS | 0,00 | 0,00 | 100.000,00 | 2.100.000,00 | 106.600,00 | 2.306.600,00 |
| Ação: 1.198 - CONSTRUÇÃO, REFORMA OU AMPLIAÇÃO DO CEMITÉRIO | 0,00 | 0,00 | 100.000,00 | 2.100.000,00 | 106.600,00 | 2.306.600,00 |
| 1274 - 4.4.90.00.00 | 0,00 | 0,00 | 100.000,00 | 2.100.000,00 | 106.600,00 | 2.306.600,00 |
| 1 - Recursos ordinários não destinados a contrapartidas | 0,00 | 0,00 | 100.000,00 | 2.100.000,00 | 106.600,00 | 2.306.600,00 |
| Programa: 191 - MÁQUINAS EM AÇÃO | 0,00 | 0,00 | 200.000,00 | 0,00 | 213.200,00 | 413.200,00 |
| Ação: 1.296 - AQUISIÇÃO DE PEÇAS | 0,00 | 0,00 | 100.000,00 | 0,00 | 106.600,00 | 206.600,00 |
| 1276 - 4.4.90.00.00 | 0,00 | 0,00 | 100.000,00 | 0,00 | 106.600,00 | 206.600,00 |
| 1 - Recursos ordinários não destinados a contrapartidas | 0,00 | 0,00 | 100.000,00 | 0,00 | 106.600,00 | 206.600,00 |
| Ação: 2.295 - MANUTENÇÃO E CONSERVAÇÃO DE MÁQUINAS E EQUIPAMENTOS | 0,00 | 0,00 | 100.000,00 | 0,00 | 106.600,00 | 206.600,00 |
| 1275 - 3.3.90.00.00 | 0,00 | 0,00 | 100.000,00 | 0,00 | 106.600,00 | 206.600,00 |
| 1 - Recursos ordinários não destinados a contrapartidas | 0,00 | 0,00 | 100.000,00 | 0,00 | 106.600,00 | 206.600,00 |
| Programa: 10034 - O POVO AJUDA A FAZER | 0,00 | 0,00 | 0,00 | 2.100.000,00 | 2.238.600,00 | 4.338.600,00 |
| Ação: 2.349 - EXECUÇÃO COMUNITÁRIA DE OBRAS E SERVIÇOS PÚBLICOS | 0,00 | 0,00 | 0,00 | 2.000.000,00 | 2.132.000,00 | 4.132.000,00 |
| 1389 - 3.3.90.00.00 | 0,00 | 0,00 | 0,00 | 2.000.000,00 | 2.132.000,00 | 4.132.000,00 |
| 1 - Recursos ordinários não destinados a contrapartidas | 0,00 | 0,00 | 0,00 | 2.000.000,00 | 2.132.000,00 | 4.132.000,00 |
| Ação: 3.146 - EXECUÇÃO COMUNITÁRIA DE OBRAS E SERVIÇOS PÚBLICOS | 0,00 | 0,00 | 0,00 | 100.000,00 | 106.600,00 | 206.600,00 |
| 1390 - 4.4.90.00.00 | 0,00 | 0,00 | 0,00 | 100.000,00 | 106.600,00 | 206.600,00 |
| 1 - Recursos ordinários não destinados a contrapartidas | 0,00 | 0,00 | 0,00 | 100.000,00 | 106.600,00 | 206.600,00 |
| Subfunção: 452 - Serviços Urbanos | 0,00 | 6.340.000,00 | 9.980.000,00 | 10.970.000,00 | 10.606.700,00 | 37.896.700,00 |
| Programa: 97 - CEMITÉRIOS PÚBLICOS | 0,00 | 830.000,00 | 1.000.000,00 | 200.000,00 | 1.066.000,00 | 3.096.000,00 |
| Ação: 2.66 - GESTÃO E MANUTENÇÃO DE CEMITÉRIO | 0,00 | 800.000,00 | 500.000,00 | 100.000,00 | 533.000,00 | 1.933.000,00 |
| 723 - 4.4.90.00.00 | 0,00 | 800.000,00 | 500.000,00 | 100.000,00 | 533.000,00 | 1.933.000,00 |
| 1 - Recursos ordinários não destinados a contrapartidas | 0,00 | 800.000,00 | 500.000,00 | 100.000,00 | 533.000,00 | 1.933.000,00 |
| Ação: 4.82 - GESTÃO E MANUTENÇÃO DE CEMITÉRIO | 0,00 | 30.000,00 | 500.000,00 | 100.000,00 | 533.000,00 | 1.163.000,00 |
| 721 - 3.3.90.00.00 | 0,00 | 30.000,00 | 500.000,00 | 100.000,00 | 533.000,00 | 1.163.000,00 |
| 1 - Recursos ordinários não destinados a contrapartidas | 0,00 | 30.000,00 | 500.000,00 | 100.000,00 | 533.000,00 | 1.163.000,00 |
| Programa: 98 - APOIO ADMINISTRATIVO ÀS AÇÕES DA SECRETARIA MUNICIPAL DE COORDENAÇÃO REG | 0,00 | 5.360.000,00 | 5.350.000,00 | 4.930.000,00 | 5.703.100,00 | 21.343.100,00 |
| Ação: 1.70 - GESTÃO ADMINISTRATIVA DA SECRETARIA MUNICIPAL DE COORDENAÇÃO REGIONAL | 0,00 | 50.000,00 | 40.000,00 | 40.000,00 | 42.640,00 | 172.640,00 |
| 731 - 4.4.90.00.00 | 0,00 | 50.000,00 | 40.000,00 | 40.000,00 | 42.640,00 | 172.640,00 |

Demonstrativo de Compatibilidade entre PPA e LOA

PPA 2018 - 2021 - Valores em R\$

| | | Valor global | 2018 | 2019 | 2020 | 2021 | Total |
|------------|--|--------------|---------------------|---------------------|----------------------|----------------------|----------------------|
| | 1 - Recursos ordinários não destinados a contrapartidas | 0,00 | 50.000,00 | 40.000,00 | 40.000,00 | 42.640,00 | 172.640,00 |
| Ação: | 8.77 - GESTÃO ADMINISTRATIVA DA SECRETARIA MUNICIPAL DE COORDENAÇÃO REGIONAL | 0,00 | 5.310.000,00 | 5.310.000,00 | 4.890.000,00 | 5.660.460,00 | 21.170.460,00 |
| | 728 - 3.1.90.00.00 | 0,00 | 4.870.000,00 | 4.870.000,00 | 4.430.000,00 | 5.191.420,00 | 19.361.420,00 |
| | 1 - Recursos ordinários não destinados a contrapartidas | 0,00 | 4.870.000,00 | 4.870.000,00 | 4.430.000,00 | 5.191.420,00 | 19.361.420,00 |
| | 727 - 3.1.91.00.00 | 0,00 | 390.000,00 | 390.000,00 | 457.000,00 | 415.740,00 | 1.652.740,00 |
| | 1 - Recursos ordinários não destinados a contrapartidas | 0,00 | 390.000,00 | 390.000,00 | 457.000,00 | 415.740,00 | 1.652.740,00 |
| | 729 - 3.3.90.00.00 | 0,00 | 50.000,00 | 50.000,00 | 3.000,00 | 53.300,00 | 156.300,00 |
| | 1 - Recursos ordinários não destinados a contrapartidas | 0,00 | 50.000,00 | 50.000,00 | 3.000,00 | 53.300,00 | 156.300,00 |
| Programa: | 99 - URBANISMO E REQUALIFICAÇÃO DE ESPAÇOS PÚBLICOS | 0,00 | 150.000,00 | 3.630.000,00 | 5.840.000,00 | 3.837.600,00 | 13.457.600,00 |
| Ação: | 1.69 - APOIO ÀS GERÊNCIAS REGIONAIS - REVITALIZAÇÃO DE ESPAÇOS, PRAÇAS E VIAS | 0,00 | 50.000,00 | 3.500.000,00 | 5.740.000,00 | 3.731.000,00 | 13.021.000,00 |
| | 725 - 4.4.90.00.00 | 0,00 | 50.000,00 | 3.500.000,00 | 5.740.000,00 | 3.731.000,00 | 13.021.000,00 |
| | 1 - Recursos ordinários não destinados a contrapartidas | 0,00 | 50.000,00 | 3.500.000,00 | 5.740.000,00 | 3.731.000,00 | 13.021.000,00 |
| Ação: | 1.199 - APOIO ÀS GERÊNCIAS REGIONAIS | 0,00 | 0,00 | 50.000,00 | 50.000,00 | 53.300,00 | 153.300,00 |
| | 1271 - 4.4.90.00.00 | 0,00 | 0,00 | 50.000,00 | 50.000,00 | 53.300,00 | 153.300,00 |
| | 1 - Recursos ordinários não destinados a contrapartidas | 0,00 | 0,00 | 50.000,00 | 50.000,00 | 53.300,00 | 153.300,00 |
| Ação: | 2.169 - APOIO ÀS GERÊNCIAS REGIONAIS - REVITALIZAÇÃO DE ESPAÇOS E VIAS PÚBLICAS | 0,00 | 100.000,00 | 0,00 | 0,00 | 0,00 | 100.000,00 |
| | 724 - 3.3.90.00.00 | 0,00 | 100.000,00 | 0,00 | 0,00 | 0,00 | 100.000,00 |
| | 1 - Recursos ordinários não destinados a contrapartidas | 0,00 | 100.000,00 | 0,00 | 0,00 | 0,00 | 100.000,00 |
| Ação: | 2.293 - APOIO ÀS GERÊNCIAS REGIONAIS | 0,00 | 0,00 | 50.000,00 | 50.000,00 | 53.300,00 | 153.300,00 |
| | 1272 - 3.3.90.00.00 | 0,00 | 0,00 | 50.000,00 | 50.000,00 | 53.300,00 | 153.300,00 |
| | 1 - Recursos ordinários não destinados a contrapartidas | 0,00 | 0,00 | 50.000,00 | 50.000,00 | 53.300,00 | 153.300,00 |
| Ação: | 2.315 - REVITALIZAÇÃO DE ESPAÇOS E VIAS PÚBLICAS | 0,00 | 0,00 | 30.000,00 | 0,00 | 0,00 | 30.000,00 |
| | 1295 - 3.3.90.00.00 | 0,00 | 0,00 | 30.000,00 | 0,00 | 0,00 | 30.000,00 |
| | 1 - Recursos ordinários não destinados a contrapartidas | 0,00 | 0,00 | 30.000,00 | 0,00 | 0,00 | 30.000,00 |
| Subfunção: | 541 - Preservação e Conservação Ambiental | 0,00 | 1.580.000,00 | 480.000,00 | 20.000,00 | 511.680,00 | 2.591.680,00 |
| Programa: | 100 - ARBORIZAÇÃO URBANA | 0,00 | 1.580.000,00 | 480.000,00 | 20.000,00 | 511.680,00 | 2.591.680,00 |
| Ação: | 1.83 - CIDADE VERDE | 0,00 | 150.000,00 | 50.000,00 | 10.000,00 | 53.300,00 | 263.300,00 |
| | 747 - 4.4.90.00.00 | 0,00 | 150.000,00 | 50.000,00 | 10.000,00 | 53.300,00 | 263.300,00 |
| | 1 - Recursos ordinários não destinados a contrapartidas | 0,00 | 150.000,00 | 50.000,00 | 10.000,00 | 53.300,00 | 263.300,00 |
| Ação: | 4.73 - CIDADE VERDE | 0,00 | 1.430.000,00 | 430.000,00 | 10.000,00 | 458.380,00 | 2.328.380,00 |
| | 746 - 3.3.90.00.00 | 0,00 | 1.430.000,00 | 430.000,00 | 10.000,00 | 458.380,00 | 2.328.380,00 |
| | 1 - Recursos ordinários não destinados a contrapartidas | 0,00 | 1.430.000,00 | 430.000,00 | 10.000,00 | 458.380,00 | 2.328.380,00 |
| Função: | 25 - Energia | 0,00 | 5.200.000,00 | 9.000.000,00 | 16.760.000,00 | 14.924.000,00 | 45.884.000,00 |
| Subfunção: | 452 - Serviços Urbanos | 0,00 | 5.200.000,00 | 9.000.000,00 | 16.760.000,00 | 14.924.000,00 | 45.884.000,00 |
| Programa: | 101 - ELETRIFICAÇÃO RURAL E URBANA – ILUMINAÇÃO PÚBLICA | 0,00 | 5.200.000,00 | 9.000.000,00 | 16.760.000,00 | 14.924.000,00 | 45.884.000,00 |
| Ação: | 1.93 - MAIS LUZ | 0,00 | 5.100.000,00 | 0,00 | 0,00 | 0,00 | 5.100.000,00 |
| | 749 - 4.4.90.00.00 | 0,00 | 5.100.000,00 | 0,00 | 0,00 | 0,00 | 5.100.000,00 |
| | 1 - Recursos ordinários não destinados a contrapartidas | 0,00 | 5.100.000,00 | 0,00 | 0,00 | 0,00 | 5.100.000,00 |



Demonstrativo de Compatibilidade entre PPA e LOA

PPA 2018 - 2021 - Valores em R\$

| | | Valor global | 2018 | 2019 | 2020 | 2021 | Total |
|------------------------------|--|--------------|----------------------|----------------------|----------------------|----------------------|----------------------|
| Ação: | 1.209 - CIDADE ILUMINADA | 0,00 | 0,00 | 3.000.000,00 | 5.500.000,00 | 8.528.000,00 | 17.028.000,00 |
| | 1296 - 4.4.90.00.00 | 0,00 | 0,00 | 3.000.000,00 | 5.500.000,00 | 8.528.000,00 | 17.028.000,00 |
| | 1 - Recursos ordinários não destinados a contrapartidas | 0,00 | 0,00 | 3.000.000,00 | 500.000,00 | 3.198.000,00 | 6.698.000,00 |
| | 3 - Recursos de operações de crédito da Administração Direta | 0,00 | 0,00 | 0,00 | 5.000.000,00 | 5.330.000,00 | 10.330.000,00 |
| Ação: | 4.83 - MAIS LUZ | 0,00 | 100.000,00 | 0,00 | 0,00 | 0,00 | 100.000,00 |
| | 748 - 3.3.90.00.00 | 0,00 | 100.000,00 | 0,00 | 0,00 | 0,00 | 100.000,00 |
| | 1 - Recursos ordinários não destinados a contrapartidas | 0,00 | 100.000,00 | 0,00 | 0,00 | 0,00 | 100.000,00 |
| Ação: | 4.308 - CIDADE ILUMINADA | 0,00 | 0,00 | 6.000.000,00 | 11.260.000,00 | 6.396.000,00 | 23.656.000,00 |
| | 1297 - 3.3.90.00.00 | 0,00 | 0,00 | 6.000.000,00 | 11.260.000,00 | 6.396.000,00 | 23.656.000,00 |
| | 1 - Recursos ordinários não destinados a contrapartidas | 0,00 | 0,00 | 6.000.000,00 | 11.260.000,00 | 6.396.000,00 | 23.656.000,00 |
| Função: | 26 - Transporte | 0,00 | 150.000,00 | 0,00 | 0,00 | 0,00 | 150.000,00 |
| Subfunção: | 782 - Transporte Rodoviário | 0,00 | 150.000,00 | 0,00 | 0,00 | 0,00 | 150.000,00 |
| Programa: | 102 - RODOVIAS E ESTRADAS VICINAIS | 0,00 | 150.000,00 | 0,00 | 0,00 | 0,00 | 150.000,00 |
| Ação: | 1.100 - MANUTENÇÃO DE ESTRADAS DE TERRA | 0,00 | 100.000,00 | 0,00 | 0,00 | 0,00 | 100.000,00 |
| | 751 - 4.4.90.00.00 | 0,00 | 100.000,00 | 0,00 | 0,00 | 0,00 | 100.000,00 |
| | 1 - Recursos ordinários não destinados a contrapartidas | 0,00 | 100.000,00 | 0,00 | 0,00 | 0,00 | 100.000,00 |
| Ação: | 4.84 - MANUTENÇÃO DE ESTRADAS DE TERRA | 0,00 | 50.000,00 | 0,00 | 0,00 | 0,00 | 50.000,00 |
| | 750 - 3.3.90.00.00 | 0,00 | 50.000,00 | 0,00 | 0,00 | 0,00 | 50.000,00 |
| | 1 - Recursos ordinários não destinados a contrapartidas | 0,00 | 50.000,00 | 0,00 | 0,00 | 0,00 | 50.000,00 |
| Unidade Orçamentária: | 10100 - GABINETE DO SECRETÁRIO MUNICIPAL DE PROGRAMAS SOC | 0,00 | 11.490.000,00 | 11.510.000,00 | 12.940.000,00 | 12.269.660,00 | 48.209.660,00 |
| Função: | 8 - Assistência Social | 0,00 | 11.490.000,00 | 11.510.000,00 | 12.940.000,00 | 12.269.660,00 | 48.209.660,00 |
| Subfunção: | 122 - Administração Geral | 0,00 | 10.605.000,00 | 10.700.000,00 | 12.510.000,00 | 11.406.200,00 | 45.221.200,00 |
| Programa: | 103 - APOIO ADMINISTRATIVO DA SMPROS E APOIO OPERACIONAL AOS FUNDOS VINCULAD | 0,00 | 10.549.000,00 | 10.680.000,00 | 12.460.000,00 | 11.384.880,00 | 45.073.880,00 |
| Ação: | 1.173 - GESTÃO ADMINISTRATIVA DA SMPROS E APOIO OPERACIONAL AOS FUNDOS | 0,00 | 80.000,00 | 20.000,00 | 20.000,00 | 21.320,00 | 141.320,00 |
| | 1198 - 4.4.90.00.00 | 0,00 | 80.000,00 | 20.000,00 | 20.000,00 | 21.320,00 | 141.320,00 |
| | 1 - Recursos ordinários não destinados a contrapartidas | 0,00 | 80.000,00 | 20.000,00 | 20.000,00 | 21.320,00 | 141.320,00 |
| Ação: | 8.238 - GESTÃO ADMINISTRATIVA DA SMPROS E APOIO OPERACIONAL AOS FUNDOS | 0,00 | 10.469.000,00 | 10.660.000,00 | 12.440.000,00 | 11.363.560,00 | 44.932.560,00 |
| | 1196 - 3.1.90.00.00 | 0,00 | 8.384.000,00 | 7.020.000,00 | 8.290.000,00 | 7.483.320,00 | 31.177.320,00 |
| | 1 - Recursos ordinários não destinados a contrapartidas | 0,00 | 8.384.000,00 | 7.020.000,00 | 8.290.000,00 | 7.483.320,00 | 31.177.320,00 |
| | 1197 - 3.1.91.00.00 | 0,00 | 107.000,00 | 140.000,00 | 150.000,00 | 149.240,00 | 546.240,00 |
| | 1 - Recursos ordinários não destinados a contrapartidas | 0,00 | 107.000,00 | 140.000,00 | 150.000,00 | 149.240,00 | 546.240,00 |
| | 1195 - 3.3.90.00.00 | 0,00 | 1.978.000,00 | 3.500.000,00 | 4.000.000,00 | 3.731.000,00 | 13.209.000,00 |
| | 1 - Recursos ordinários não destinados a contrapartidas | 0,00 | 1.978.000,00 | 3.500.000,00 | 4.000.000,00 | 3.731.000,00 | 13.209.000,00 |
| Programa: | 104 - APOIO AO FUNDO MUNICIPAL DO IDOSO | 0,00 | 56.000,00 | 20.000,00 | 50.000,00 | 21.320,00 | 147.320,00 |
| Ação: | 2.268 - APOIO AS AÇÕES DO PROGRAMA DO FUNDO MUNICIPAL DO IDOSO | 0,00 | 56.000,00 | 20.000,00 | 50.000,00 | 21.320,00 | 147.320,00 |
| | 1205 - 3.3.90.00.00 | 0,00 | 56.000,00 | 20.000,00 | 50.000,00 | 21.320,00 | 147.320,00 |
| | 1 - Recursos ordinários não destinados a contrapartidas | 0,00 | 56.000,00 | 20.000,00 | 50.000,00 | 21.320,00 | 147.320,00 |
| Subfunção: | 131 - Comunicação Social | 0,00 | 480.000,00 | 0,00 | 0,00 | 0,00 | 480.000,00 |

Demonstrativo de Compatibilidade entre PPA e LOA

PPA 2018 - 2021 - Valores em R\$

| | | Valor global | 2018 | 2019 | 2020 | 2021 | Total |
|--|---|--------------|-----------------------|-----------------------|----------------------|----------------------|-----------------------|
| Programa: 105 - DIALOGANDO POLÍTICAS PÚBLICAS COM A SOCIEDADE | | 0,00 | 480.000,00 | 0,00 | 0,00 | 0,00 | 480.000,00 |
| Ação: 1.174 - APOIO ÀS AÇÕES DE INVESTIMENTO DO PROGRAMA DIALOGANDO POLÍTICAS |  | 0,00 | 240.000,00 | 0,00 | 0,00 | 0,00 | 240.000,00 |
| 1199 - 4.4.90.00.00 | | 0,00 | 240.000,00 | 0,00 | 0,00 | 0,00 | 240.000,00 |
| 1 - Recursos ordinários não destinados a contrapartidas | | 0,00 | 240.000,00 | 0,00 | 0,00 | 0,00 | 240.000,00 |
| Ação: 2.265 - APOIO AS AÇÕES DO PROGRAMA DIALOGANDO POLÍTICAS PÚBLICAS COM A | | 0,00 | 240.000,00 | 0,00 | 0,00 | 0,00 | 240.000,00 |
| 1200 - 3.3.90.00.00 | | 0,00 | 240.000,00 | 0,00 | 0,00 | 0,00 | 240.000,00 |
| 1 - Recursos ordinários não destinados a contrapartidas | | 0,00 | 240.000,00 | 0,00 | 0,00 | 0,00 | 240.000,00 |
| Subfunção: 244 - Assistência Comunitária | | 0,00 | 200.000,00 | 700.000,00 | 250.000,00 | 746.200,00 | 1.896.200,00 |
| Programa: 106 - CALAMIDADE PÚBLICA E ASSISTÊNCIA SOCIAL | | 0,00 | 200.000,00 | 700.000,00 | 250.000,00 | 746.200,00 | 1.896.200,00 |
| Ação: 2.267 - APOIO AS AÇÕES DO PROGRAMA CALAMIDADE PÚBLICA E ASSISTÊNCIA SOCIAL | | 0,00 | 200.000,00 | 700.000,00 | 250.000,00 | 746.200,00 | 1.896.200,00 |
| 1204 - 3.3.90.00.00 | | 0,00 | 200.000,00 | 700.000,00 | 250.000,00 | 746.200,00 | 1.896.200,00 |
| 1 - Recursos ordinários não destinados a contrapartidas | | 0,00 | 200.000,00 | 700.000,00 | 250.000,00 | 746.200,00 | 1.896.200,00 |
| Subfunção: 334 - Fomento ao Trabalho | | 0,00 | 205.000,00 | 110.000,00 | 180.000,00 | 117.260,00 | 612.260,00 |
| Programa: 107 - GERAR – PROGRAMA DE GERAÇÃO DE EMPREGO E RENDA | | 0,00 | 205.000,00 | 110.000,00 | 180.000,00 | 117.260,00 | 612.260,00 |
| Ação: 2.266 - APOIO AS AÇÕES DO PROGRAMA GERAÇÃO DE EMPREGO E RENDA - GERAR | | 0,00 | 205.000,00 | 110.000,00 | 180.000,00 | 117.260,00 | 612.260,00 |
| 1203 - 3.3.50.00.00 | | 0,00 | 80.000,00 | 80.000,00 | 80.000,00 | 85.280,00 | 325.280,00 |
| 1 - Recursos ordinários não destinados a contrapartidas | | 0,00 | 80.000,00 | 80.000,00 | 80.000,00 | 85.280,00 | 325.280,00 |
| 1202 - 3.3.90.00.00 | | 0,00 | 125.000,00 | 30.000,00 | 100.000,00 | 31.980,00 | 286.980,00 |
| 1 - Recursos ordinários não destinados a contrapartidas | | 0,00 | 125.000,00 | 30.000,00 | 100.000,00 | 31.980,00 | 286.980,00 |
| Unidade Orçamentária: 30100 - SECRETARIA MUNICIPAL DE EDUCAÇÃO | | 0,00 | 200.000.000,00 | 137.936.982,60 | 95.553.700,00 | 97.479.028,96 | 530.969.711,56 |
| Função: 12 - Educação | | 0,00 | 197.600.000,00 | 137.396.982,60 | 95.153.700,00 | 96.903.388,96 | 527.054.071,56 |
| Subfunção: 244 - Assistência Comunitária |  | 0,00 | 1.200.000,00 | 3.710.000,00 | 3.100.000,00 | 3.954.860,00 | 11.964.860,00 |
| Programa: 108 - SUPORTE AO ESTUDANTE NO NOVO TEMPO | | 0,00 | 1.200.000,00 | 3.710.000,00 | 3.100.000,00 | 3.954.860,00 | 11.964.860,00 |
| Ação: 2.191 - DISTRIBUIÇÃO DE MOCHILAS E FARDAMENTOS | | 0,00 | 1.200.000,00 | 3.710.000,00 | 3.100.000,00 | 3.954.860,00 | 11.964.860,00 |
| 1048 - 3.3.90.00.00 | | 0,00 | 1.200.000,00 | 3.710.000,00 | 3.100.000,00 | 3.954.860,00 | 11.964.860,00 |
| 1 - Recursos ordinários não destinados a contrapartidas | | 0,00 | 1.200.000,00 | 3.710.000,00 | 3.100.000,00 | 3.954.860,00 | 11.964.860,00 |
| Subfunção: 306 - Alimentação e Nutrição | | 0,00 | 9.050.000,00 | 14.423.000,00 | 12.800.000,00 | 13.374.918,00 | 49.647.918,00 |
| Programa: 108 - SUPORTE AO ESTUDANTE NO NOVO TEMPO | | 0,00 | 9.000.000,00 | 14.373.000,00 | 12.800.000,00 | 13.321.618,00 | 49.494.618,00 |
| Ação: 4.182 - AÇÕES DE GARANTIA DA ALIMENTAÇÃO ESCOLAR (MERENDA) | | 0,00 | 9.000.000,00 | 14.373.000,00 | 12.800.000,00 | 13.321.618,00 | 49.494.618,00 |
| 754 - 3.3.90.00.00 | | 0,00 | 9.000.000,00 | 14.373.000,00 | 12.800.000,00 | 13.321.618,00 | 49.494.618,00 |
| 1 - Recursos ordinários não destinados a contrapartidas | | 0,00 | 5.438.000,00 | 11.000.000,00 | 9.000.000,00 | 9.726.000,00 | 35.164.000,00 |
| 4 - Recursos do FNDE | | 0,00 | 3.562.000,00 | 0,00 | 0,00 | 0,00 | 3.562.000,00 |
| 26 - PNAE - Transferências de Recursos do FNDE Referentes ao Programa Nacional de Alimentação Escola | | 0,00 | 0,00 | 3.373.000,00 | 3.800.000,00 | 3.595.618,00 | 10.768.618,00 |
| Programa: 109 - RAÍZES: EDUCAR PARA UM NOVO TEMPO (ENSINO FUNDAMENTAL) | | 0,00 | 50.000,00 | 50.000,00 | 0,00 | 53.300,00 | 153.300,00 |
| Ação: 2.189 - MANUTENÇÃO DO PROJETO "HORTA: SE PLANTANDO TUDO DÁ" | | 0,00 | 50.000,00 | 50.000,00 | 0,00 | 53.300,00 | 153.300,00 |
| 1046 - 3.3.90.00.00 | | 0,00 | 50.000,00 | 50.000,00 | 0,00 | 53.300,00 | 153.300,00 |
| 1 - Recursos ordinários não destinados a contrapartidas | | 0,00 | 50.000,00 | 50.000,00 | 0,00 | 53.300,00 | 153.300,00 |
| Subfunção: 331 - Proteção e Benefícios ao Trabalhador | | 0,00 | 3.500.000,00 | 0,00 | 0,00 | 0,00 | 3.500.000,00 |

Demonstrativo de Compatibilidade entre PPA e LOA

PPA 2018 - 2021 - Valores em R\$

| | Valor global | 2018 | 2019 | 2020 | 2021 | Total |
|--|--------------|----------------------|----------------------|----------------------|----------------------|----------------------|
| Programa: 110 - VALORIZAÇÃO DOS SERVIDORES DA EDUCAÇÃO: NOVO TEMPO | 0,00 | 3.500.000,00 | 0,00 | 0,00 | 0,00 | 3.500.000,00 |
| Ação: 8.146 - ENCARGOS COM VALE TRANSPORTE DOS SERVIDORES DA EDUCAÇÃO | 0,00 | 3.500.000,00 | 0,00 | 0,00 | 0,00 | 3.500.000,00 |
| 755 - 3.3.90.00.00 | 0,00 | 3.500.000,00 | 0,00 | 0,00 | 0,00 | 3.500.000,00 |
| 1 - Recursos ordinários não destinados a contrapartidas | 0,00 | 3.500.000,00 | 0,00 | 0,00 | 0,00 | 3.500.000,00 |
| Subfunção: 361 - Ensino Fundamental | 0,00 | 138.514.000,00 | 88.578.982,60 | 75.218.000,00 | 73.513.400,96 | 375.824.383,56 |
| Programa: 108 - SUPORTE AO ESTUDANTE NO NOVO TEMPO | 0,00 | 17.850.000,00 | 14.408.000,00 | 20.994.000,00 | 15.363.641,85 | 68.615.641,85 |
| Ação: 1.188 - AQUISIÇÃO DE VEÍCULOS PARA TRANSPORTE ESCOLAR | 0,00 | 300.000,00 | 347.000,00 | 1.470.000,00 | 363.955,85 | 2.480.955,85 |
| 1233 - 4.4.90.00.00 | 0,00 | 300.000,00 | 347.000,00 | 1.470.000,00 | 363.955,85 | 2.480.955,85 |
| 1 - Recursos ordinários não destinados a contrapartidas | 0,00 | 300.000,00 | 0,00 | 0,00 | 0,00 | 300.000,00 |
| 4 - Recursos do FNDE | 0,00 | 0,00 | 47.000,00 | 170.000,00 | 44.155,85 | 261.155,85 |
| 25 - Impostos e Transferência - MDE | 0,00 | 0,00 | 300.000,00 | 1.300.000,00 | 319.800,00 | 1.919.800,00 |
| Ação: 2.281 - DISTRIBUIÇÃO DE KITS ESCOLARES, MATERIAL DIDÁTICO, PEDAGÓGICO E DE | 0,00 | 14.000.000,00 | 10.000.000,00 | 13.094.000,00 | 10.670.660,00 | 47.764.660,00 |
| 1236 - 3.3.90.00.00 | 0,00 | 14.000.000,00 | 10.000.000,00 | 13.094.000,00 | 10.670.660,00 | 47.764.660,00 |
| 1 - Recursos ordinários não destinados a contrapartidas | 0,00 | 14.000.000,00 | 0,00 | 0,00 | 0,00 | 14.000.000,00 |
| 4 - Recursos do FNDE | 0,00 | 0,00 | 0,00 | 10.000,00 | 10.660,00 | 20.660,00 |
| 25 - Impostos e Transferência - MDE | 0,00 | 0,00 | 10.000.000,00 | 13.084.000,00 | 10.660.000,00 | 33.744.000,00 |
| Ação: 4.181 - MANUTENÇÃO DAS AÇÕES DE GARANTIA DO TRANSPORTE AOS ALUNOS DA REDE | 0,00 | 3.550.000,00 | 4.061.000,00 | 6.430.000,00 | 4.329.026,00 | 18.370.026,00 |
| 784 - 3.3.90.00.00 | 0,00 | 3.550.000,00 | 4.061.000,00 | 6.430.000,00 | 4.329.026,00 | 18.370.026,00 |
| 1 - Recursos ordinários não destinados a contrapartidas | 0,00 | 2.755.000,00 | 0,00 | 0,00 | 0,00 | 2.755.000,00 |
| 4 - Recursos do FNDE | 0,00 | 280.000,00 | 0,00 | 0,00 | 0,00 | 280.000,00 |
| 25 - Impostos e Transferência - MDE | 0,00 | 0,00 | 3.000.000,00 | 3.000.000,00 | 3.198.000,00 | 9.198.000,00 |
| 27 - PNATE - Transferências de Recursos do FNDE Referentes ao Programa Nacional de Apoio ao Transpor | 0,00 | 0,00 | 500.000,00 | 3.100.000,00 | 533.000,00 | 4.133.000,00 |
| 49 - Convênio - Educação | 0,00 | 515.000,00 | 0,00 | 0,00 | 0,00 | 515.000,00 |
| 104 - Convênios Estado Educação | 0,00 | 0,00 | 561.000,00 | 330.000,00 | 598.026,00 | 1.489.026,00 |
| Programa: 109 - RAÍZES: EDUCAR PARA UM NOVO TEMPO (ENSINO FUNDAMENTAL) | 0,00 | 93.137.000,00 | 21.762.886,20 | 22.260.000,00 | 23.199.236,69 | 160.359.122,89 |
| Ação: 1.96 - AÇÕES DE INVESTIMENTO PARA O DESENVOLVIMENTO DE EDUCAÇÃO DO ENSINO | 0,00 | 100.000,00 | 2.000.000,00 | 1.000.000,00 | 2.132.000,00 | 5.232.000,00 |
| 782 - 4.4.90.00.00 | 0,00 | 100.000,00 | 2.000.000,00 | 1.000.000,00 | 2.132.000,00 | 5.232.000,00 |
| 1 - Recursos ordinários não destinados a contrapartidas | 0,00 | 100.000,00 | 0,00 | 0,00 | 0,00 | 100.000,00 |
| 25 - Impostos e Transferência - MDE | 0,00 | 0,00 | 2.000.000,00 | 1.000.000,00 | 2.132.000,00 | 5.132.000,00 |
| Ação: 2.183 - MANUTENÇÃO DAS AÇÕES DO PROGRAMA #PARTIU: CABO PARA O MUNDO | 0,00 | 500.000,00 | 3.897.886,20 | 3.000.000,00 | 4.155.146,69 | 11.553.032,89 |
| 1201 - 3.3.90.00.00 | 0,00 | 500.000,00 | 3.897.886,20 | 3.000.000,00 | 4.155.146,69 | 11.553.032,89 |
| 1 - Recursos ordinários não destinados a contrapartidas | 0,00 | 500.000,00 | 0,00 | 0,00 | 0,00 | 500.000,00 |
| 25 - Impostos e Transferência - MDE | 0,00 | 0,00 | 3.897.886,20 | 3.000.000,00 | 4.155.146,69 | 11.053.032,89 |
| Ação: 2.290 - MANUTENÇÃO DO PROJETO: FAMÍLIA E ESCOLA NA CONSTRUÇÃO DA PAZ | 0,00 | 0,00 | 7.000.000,00 | 3.500.000,00 | 7.462.000,00 | 17.962.000,00 |
| 1288 - 3.3.90.00.00 | 0,00 | 0,00 | 7.000.000,00 | 3.500.000,00 | 7.462.000,00 | 17.962.000,00 |
| 25 - Impostos e Transferência - MDE | 0,00 | 0,00 | 7.000.000,00 | 3.500.000,00 | 7.462.000,00 | 17.962.000,00 |
| Ação: 2.291 - MANUTENÇÃO DO PROJETO: CABO DE SANTO AGOSTINHO MINHA TERRA MEU LUGAR | 0,00 | 0,00 | 1.000.000,00 | 10.000,00 | 1.066.000,00 | 2.076.000,00 |
| 1289 - 3.3.90.00.00 | 0,00 | 0,00 | 1.000.000,00 | 10.000,00 | 1.066.000,00 | 2.076.000,00 |

Demonstrativo de Compatibilidade entre PPA e LOA

PPA 2018 - 2021 - Valores em R\$

| | | Valor global | 2018 | 2019 | 2020 | 2021 | Total |
|-----------|---|--------------|----------------------|---------------------|----------------------|---------------------|-----------------------|
| | 25 - Impostos e Transferência - MDE | 0,00 | 0,00 | 1.000.000,00 | 10.000,00 | 1.066.000,00 | 2.076.000,00 |
| Ação: | 4.179 - AÇÕES PARA O DESENVOLVIMENTO DE EDUCAÇÃO DO ENSINO FUNDAMENTAL | 0,00 | 92.537.000,00 | 7.865.000,00 | 14.750.000,00 | 8.384.090,00 | 123.536.090,00 |
| | 776 - 3.1.90.00.00 | 0,00 | 72.006.300,00 | 1.600.000,00 | 7.000.000,00 | 1.705.600,00 | 82.311.900,00 |
| | 1 - Recursos ordinários não destinados a contrapartidas | 0,00 | 12.985.000,00 | 0,00 | 0,00 | 0,00 | 12.985.000,00 |
| | 10 - Recursos do FUNDEB - Aplicação no Magistério | 0,00 | 43.567.300,00 | 0,00 | 0,00 | 0,00 | 43.567.300,00 |
| | 11 - Complemento da União FUNDEB - Aplicação no Magistério | 0,00 | 11.454.000,00 | 0,00 | 0,00 | 0,00 | 11.454.000,00 |
| | 12 - Recursos do FUNDEB - Aplicação Outras Despesas | 0,00 | 4.000.000,00 | 0,00 | 0,00 | 0,00 | 4.000.000,00 |
| | 25 - Impostos e Transferência - MDE | 0,00 | 0,00 | 1.600.000,00 | 7.000.000,00 | 1.705.600,00 | 10.305.600,00 |
| | 778 - 3.1.91.00.00 | 0,00 | 15.670.700,00 | 224.000,00 | 730.000,00 | 238.784,00 | 16.863.484,00 |
| | 1 - Recursos ordinários não destinados a contrapartidas | 0,00 | 800.000,00 | 0,00 | 0,00 | 0,00 | 800.000,00 |
| | 10 - Recursos do FUNDEB - Aplicação no Magistério | 0,00 | 14.000.000,00 | 0,00 | 0,00 | 0,00 | 14.000.000,00 |
| | 12 - Recursos do FUNDEB - Aplicação Outras Despesas | 0,00 | 870.700,00 | 0,00 | 0,00 | 0,00 | 870.700,00 |
| | 25 - Impostos e Transferência - MDE | 0,00 | 0,00 | 224.000,00 | 730.000,00 | 238.784,00 | 1.192.784,00 |
| | 780 - 3.3.90.00.00 | 0,00 | 4.860.000,00 | 6.041.000,00 | 7.020.000,00 | 6.439.706,00 | 24.360.706,00 |
| | 1 - Recursos ordinários não destinados a contrapartidas | 0,00 | 4.760.000,00 | 0,00 | 0,00 | 0,00 | 4.760.000,00 |
| | 12 - Recursos do FUNDEB - Aplicação Outras Despesas | 0,00 | 100.000,00 | 0,00 | 0,00 | 0,00 | 100.000,00 |
| | 25 - Impostos e Transferência - MDE | 0,00 | 0,00 | 6.000.000,00 | 7.000.000,00 | 6.396.000,00 | 19.396.000,00 |
| | 28 - PDDE - Transferências de Recursos do FNDE Referentes ao Programa Dinheiro Direto na Escola | 0,00 | 0,00 | 41.000,00 | 20.000,00 | 43.706,00 | 104.706,00 |
| Programa: | 110 - VALORIZAÇÃO DOS SERVIDORES DA EDUCAÇÃO: NOVO TEMPO | 0,00 | 300.000,00 | 4.300.000,00 | 5.329.000,00 | 4.583.800,00 | 14.512.800,00 |
| Ação: | 2.178 - MANUTENÇÃO DE AÇÕES DE FORMAÇÃO E QUALIFICAÇÃO DOS PROFISSIONAIS DA | 0,00 | 300.000,00 | 300.000,00 | 329.000,00 | 319.800,00 | 1.248.800,00 |
| | 1024 - 3.3.90.00.00 | 0,00 | 300.000,00 | 300.000,00 | 329.000,00 | 319.800,00 | 1.248.800,00 |
| | 1 - Recursos ordinários não destinados a contrapartidas | 0,00 | 300.000,00 | 0,00 | 0,00 | 0,00 | 300.000,00 |
| | 25 - Impostos e Transferência - MDE | 0,00 | 0,00 | 300.000,00 | 329.000,00 | 319.800,00 | 948.800,00 |
| Ação: | 8.146 - ENCARGOS COM VALE TRANSPORTE DOS SERVIDORES DA EDUCAÇÃO | 0,00 | 0,00 | 4.000.000,00 | 5.000.000,00 | 4.264.000,00 | 13.264.000,00 |
| | 1317 - 3.3.90.00.00 | 0,00 | 0,00 | 4.000.000,00 | 5.000.000,00 | 4.264.000,00 | 13.264.000,00 |
| | 25 - Impostos e Transferência - MDE | 0,00 | 0,00 | 4.000.000,00 | 5.000.000,00 | 4.264.000,00 | 13.264.000,00 |
| Programa: | 111 - NOVA ESCOLA: EDUCAÇÃO EM TEMPO INTEGRAL | 0,00 | 500.000,00 | 500.000,00 | 150.000,00 | 533.000,00 | 1.683.000,00 |
| Ação: | 1.85 - AÇÕES DE INVESTIMENTO DO PROGRAMA DE EDUCAÇÃO INTEGRAL | 0,00 | 250.000,00 | 250.000,00 | 50.000,00 | 266.500,00 | 816.500,00 |
| | 1027 - 4.4.90.00.00 | 0,00 | 250.000,00 | 250.000,00 | 50.000,00 | 266.500,00 | 816.500,00 |
| | 1 - Recursos ordinários não destinados a contrapartidas | 0,00 | 250.000,00 | 0,00 | 0,00 | 0,00 | 250.000,00 |
| | 25 - Impostos e Transferência - MDE | 0,00 | 0,00 | 250.000,00 | 50.000,00 | 266.500,00 | 566.500,00 |
| Ação: | 2.180 - MANUTENÇÃO DAS AÇÕES DA EDUCAÇÃO EM TEMPO INTEGRAL | 0,00 | 250.000,00 | 250.000,00 | 100.000,00 | 266.500,00 | 866.500,00 |
| | 1028 - 3.3.90.00.00 | 0,00 | 250.000,00 | 250.000,00 | 100.000,00 | 266.500,00 | 866.500,00 |
| | 1 - Recursos ordinários não destinados a contrapartidas | 0,00 | 250.000,00 | 0,00 | 0,00 | 0,00 | 250.000,00 |
| | 25 - Impostos e Transferência - MDE | 0,00 | 0,00 | 250.000,00 | 100.000,00 | 266.500,00 | 616.500,00 |
| Programa: | 112 - APOIO ADMINISTRATIVO AS AÇÕES DA SECRETARIA MUNICIPAL DE EDUCAÇÃO: NOVO | 0,00 | 3.901.000,00 | 3.928.096,40 | 2.970.000,00 | 4.187.350,76 | 14.986.447,16 |
| Ação: | 1.179 - APOIO AS AÇÕES DE INVESTIMENTO DA SECRETARIA DE EDUCAÇÃO E MANUTENÇÃO | 0,00 | 500.000,00 | 528.096,40 | 400.000,00 | 562.950,76 | 1.991.047,16 |
| | 1214 - 4.4.90.00.00 | 0,00 | 500.000,00 | 528.096,40 | 400.000,00 | 562.950,76 | 1.991.047,16 |

Demonstrativo de Compatibilidade entre PPA e LOA

PPA 2018 - 2021 - Valores em R\$

| | | Valor global | 2018 | 2019 | 2020 | 2021 | Total |
|------------------|--|--------------|----------------------|----------------------|----------------------|----------------------|-----------------------|
| | 1 - Recursos ordinários não destinados a contrapartidas | 0,00 | 500.000,00 | 0,00 | 0,00 | 0,00 | 500.000,00 |
| | 25 - Impostos e Transferência - MDE | 0,00 | 0,00 | 528.096,40 | 400.000,00 | 562.950,76 | 1.491.047,16 |
| Ação: | 8.144 - MANUTENÇÃO DAS AÇÕES DA SECRETARIA DE EDUCAÇÃO E MANUTENÇÃO DA REDE | 0,00 | 3.401.000,00 | 3.400.000,00 | 2.570.000,00 | 3.624.400,00 | 12.995.400,00 |
| | 1021 - 3.1.90.00.00 | 0,00 | 2.000.000,00 | 2.000.000,00 | 1.070.000,00 | 2.132.000,00 | 7.202.000,00 |
| | 1 - Recursos ordinários não destinados a contrapartidas | 0,00 | 2.000.000,00 | 0,00 | 0,00 | 0,00 | 2.000.000,00 |
| | 25 - Impostos e Transferência - MDE | 0,00 | 0,00 | 2.000.000,00 | 1.070.000,00 | 2.132.000,00 | 5.202.000,00 |
| | 1022 - 3.1.91.00.00 | 0,00 | 401.000,00 | 400.000,00 | 200.000,00 | 426.400,00 | 1.427.400,00 |
| | 1 - Recursos ordinários não destinados a contrapartidas | 0,00 | 401.000,00 | 0,00 | 0,00 | 0,00 | 401.000,00 |
| | 25 - Impostos e Transferência - MDE | 0,00 | 0,00 | 400.000,00 | 200.000,00 | 426.400,00 | 1.026.400,00 |
| | 752 - 3.3.90.00.00 | 0,00 | 1.000.000,00 | 1.000.000,00 | 1.300.000,00 | 1.066.000,00 | 4.366.000,00 |
| | 1 - Recursos ordinários não destinados a contrapartidas | 0,00 | 1.000.000,00 | 0,00 | 0,00 | 0,00 | 1.000.000,00 |
| | 25 - Impostos e Transferência - MDE | 0,00 | 0,00 | 1.000.000,00 | 1.300.000,00 | 1.066.000,00 | 3.366.000,00 |
| Programa: | 113 - GESTÃO DEMOCRÁTICA E PARTICIPATIVA EM NOVO TEMPO | 0,00 | 400.000,00 | 400.000,00 | 250.000,00 | 426.400,00 | 1.476.400,00 |
| Ação: | 1.84 - APOIO AS AÇÕES DE INVESTIMENTO DO PROGRAMA DE GESTÃO DEMOCRÁTICA E | 0,00 | 50.000,00 | 50.000,00 | 50.000,00 | 53.300,00 | 203.300,00 |
| | 1025 - 4.4.90.00.00 | 0,00 | 50.000,00 | 50.000,00 | 50.000,00 | 53.300,00 | 203.300,00 |
| | 1 - Recursos ordinários não destinados a contrapartidas | 0,00 | 50.000,00 | 0,00 | 0,00 | 0,00 | 50.000,00 |
| | 25 - Impostos e Transferência - MDE | 0,00 | 0,00 | 50.000,00 | 50.000,00 | 53.300,00 | 153.300,00 |
| Ação: | 2.110 - APOIO AS AÇÕES DO PROGRAMA DE GESTÃO DEMOCRÁTICA E PARTICIPATIVA EM | 0,00 | 350.000,00 | 350.000,00 | 200.000,00 | 373.100,00 | 1.273.100,00 |
| | 756 - 3.3.90.00.00 | 0,00 | 350.000,00 | 350.000,00 | 200.000,00 | 373.100,00 | 1.273.100,00 |
| | 1 - Recursos ordinários não destinados a contrapartidas | 0,00 | 350.000,00 | 0,00 | 0,00 | 0,00 | 350.000,00 |
| | 25 - Impostos e Transferência - MDE | 0,00 | 0,00 | 350.000,00 | 200.000,00 | 373.100,00 | 923.100,00 |
| Programa: | 114 - MODERNIZAÇÃO DA REDE MUNICIPAL DE ENSINO: NOVA ESCOLA | 0,00 | 22.381.000,00 | 43.185.000,00 | 23.170.000,00 | 25.118.701,66 | 113.854.701,66 |
| Ação: | 1.86 - AÇÕES DE INVESTIMENTO PARA MODERNIZAÇÃO DA REDE MUNICIPAL DE ENSINO - | 0,00 | 12.800.000,00 | 32.635.000,00 | 2.170.000,00 | 13.468.910,00 | 61.073.910,00 |
| | 763 - 4.4.90.00.00 | 0,00 | 12.800.000,00 | 32.635.000,00 | 2.170.000,00 | 13.468.910,00 | 61.073.910,00 |
| | 1 - Recursos ordinários não destinados a contrapartidas | 0,00 | 9.800.000,00 | 0,00 | 0,00 | 0,00 | 9.800.000,00 |
| | 5 - Recursos do Salário-Educação | 0,00 | 3.000.000,00 | 5.635.000,00 | 1.170.000,00 | 6.006.910,00 | 15.811.910,00 |
| | 25 - Impostos e Transferência - MDE | 0,00 | 0,00 | 7.000.000,00 | 1.000.000,00 | 7.462.000,00 | 15.462.000,00 |
| | 103 - FUNDEF/PRECATÓRIOS | 0,00 | 0,00 | 20.000.000,00 | 0,00 | 0,00 | 20.000.000,00 |
| Ação: | 2.181 - APOIO AS AÇÕES DE MODERNIZAÇÃO DA REDE MUNICIPAL DE ENSINO - PROGRAMA | 0,00 | 9.581.000,00 | 10.550.000,00 | 21.000.000,00 | 11.649.791,66 | 52.780.791,66 |
| | 1034 - 3.3.90.00.00 | 0,00 | 9.581.000,00 | 10.550.000,00 | 21.000.000,00 | 11.649.791,66 | 52.780.791,66 |
| | 1 - Recursos ordinários não destinados a contrapartidas | 0,00 | 8.092.000,00 | 0,00 | 0,00 | 0,00 | 8.092.000,00 |
| | 5 - Recursos do Salário-Educação | 0,00 | 1.489.000,00 | 50.000,00 | 5.000.000,00 | 456.791,66 | 6.995.791,66 |
| | 25 - Impostos e Transferência - MDE | 0,00 | 0,00 | 10.500.000,00 | 16.000.000,00 | 11.193.000,00 | 37.693.000,00 |
| Programa: | 115 - "OUTRAS TRANSFERÊNCIAS": AÇÕES INTEGRADORAS DO PROGRAMA BRASIL/CABO ALF | 0,00 | 45.000,00 | 95.000,00 | 95.000,00 | 101.270,00 | 336.270,00 |
| Ação: | 2.194 - IMPLANTAÇÃO DO PROGRAMA BRASIL/CABO ALFABETIZADO | 0,00 | 15.000,00 | 35.000,00 | 35.000,00 | 37.310,00 | 122.310,00 |
| | 1051 - 3.3.90.00.00 | 0,00 | 15.000,00 | 35.000,00 | 35.000,00 | 37.310,00 | 122.310,00 |
| | 1 - Recursos ordinários não destinados a contrapartidas | 0,00 | 10.000,00 | 0,00 | 0,00 | 0,00 | 10.000,00 |
| | 4 - Recursos do FNDE | 0,00 | 5.000,00 | 5.000,00 | 5.000,00 | 5.330,00 | 20.330,00 |

Demonstrativo de Compatibilidade entre PPA e LOA

PPA 2018 - 2021 - Valores em R\$

| | | Valor global | 2018 | 2019 | 2020 | 2021 | Total |
|-------------------|--|--------------|----------------------|----------------------|---------------------|---------------------|----------------------|
| | 25 - Impostos e Transferência - MDE | 0,00 | 0,00 | 30.000,00 | 30.000,00 | 31.980,00 | 91.980,00 |
| Ação: | 2.195 - ADMINISTRAÇÃO DOS RECURSOS DO PROGRAMA NOVO MAIS EDUCAÇÃO | 0,00 | 15.000,00 | 15.000,00 | 15.000,00 | 15.990,00 | 60.990,00 |
| | 1229 - 3.3.90.00.00 | 0,00 | 15.000,00 | 15.000,00 | 15.000,00 | 15.990,00 | 60.990,00 |
| | 1 - Recursos ordinários não destinados a contrapartidas | 0,00 | 10.000,00 | 0,00 | 0,00 | 0,00 | 10.000,00 |
| | 4 - Recursos do FNDE | 0,00 | 5.000,00 | 5.000,00 | 5.000,00 | 5.330,00 | 20.330,00 |
| | 25 - Impostos e Transferência - MDE | 0,00 | 0,00 | 10.000,00 | 10.000,00 | 10.660,00 | 30.660,00 |
| Ação: | 2.197 - ADMINISTRAÇÃO DO PROGRAMA PACTO NACIONAL PELA ALFABETIZAÇÃO NA IDADE | 0,00 | 15.000,00 | 15.000,00 | 15.000,00 | 15.990,00 | 60.990,00 |
| | 1054 - 3.3.90.00.00 | 0,00 | 15.000,00 | 15.000,00 | 15.000,00 | 15.990,00 | 60.990,00 |
| | 1 - Recursos ordinários não destinados a contrapartidas | 0,00 | 10.000,00 | 0,00 | 0,00 | 0,00 | 10.000,00 |
| | 4 - Recursos do FNDE | 0,00 | 5.000,00 | 5.000,00 | 5.000,00 | 5.330,00 | 20.330,00 |
| | 25 - Impostos e Transferência - MDE | 0,00 | 0,00 | 10.000,00 | 10.000,00 | 10.660,00 | 30.660,00 |
| Ação: | 2.292 - ADMINISTRAÇÃO DOS RECURSOS DO PROGRAMA: MAIS ALFABETIZAÇÃO | 0,00 | 0,00 | 30.000,00 | 30.000,00 | 31.980,00 | 91.980,00 |
| | 1290 - 3.3.90.00.00 | 0,00 | 0,00 | 30.000,00 | 30.000,00 | 31.980,00 | 91.980,00 |
| | 25 - Impostos e Transferência - MDE | 0,00 | 0,00 | 30.000,00 | 30.000,00 | 31.980,00 | 91.980,00 |
| Subfunção: | 365 - Educação Infantil | 0,00 | 43.276.000,00 | 30.485.000,00 | 3.885.000,00 | 5.847.010,00 | 83.493.010,00 |
| Programa: | 114 - MODERNIZAÇÃO DA REDE MUNICIPAL DE ENSINO: NOVA ESCOLA | 0,00 | 2.000.000,00 | 26.050.000,00 | 550.000,00 | 1.119.300,00 | 29.719.300,00 |
| Ação: | 1.87 - CONSTRUÇÃO DE CENTROS MUNICIPAIS DE EDUCAÇÃO INFANTIL (CMEIS) | 0,00 | 2.000.000,00 | 26.050.000,00 | 550.000,00 | 1.119.300,00 | 29.719.300,00 |
| | 1030 - 4.4.90.00.00 | 0,00 | 2.000.000,00 | 26.050.000,00 | 550.000,00 | 1.119.300,00 | 29.719.300,00 |
| | 1 - Recursos ordinários não destinados a contrapartidas | 0,00 | 1.000.000,00 | 0,00 | 0,00 | 0,00 | 1.000.000,00 |
| | 5 - Recursos do Salário-Educação | 0,00 | 1.000.000,00 | 50.000,00 | 50.000,00 | 53.300,00 | 1.153.300,00 |
| | 25 - Impostos e Transferência - MDE | 0,00 | 0,00 | 1.000.000,00 | 500.000,00 | 1.066.000,00 | 2.566.000,00 |
| | 103 - FUNDEF/PRECATÓRIOS | 0,00 | 0,00 | 25.000.000,00 | 0,00 | 0,00 | 25.000.000,00 |
| Programa: | 115 - "OUTRAS TRANSFERÊNCIAS": AÇÕES INTEGRADORAS DO PROGRAMA BRASIL/CABO ALF | 0,00 | 15.000,00 | 15.000,00 | 15.000,00 | 15.990,00 | 60.990,00 |
| Ação: | 2.196 - ADMINISTRAÇÃO DO PROGRAMA PRÓ-INFÂNCIA | 0,00 | 15.000,00 | 15.000,00 | 15.000,00 | 15.990,00 | 60.990,00 |
| | 1053 - 3.3.90.00.00 | 0,00 | 15.000,00 | 15.000,00 | 15.000,00 | 15.990,00 | 60.990,00 |
| | 1 - Recursos ordinários não destinados a contrapartidas | 0,00 | 10.000,00 | 0,00 | 0,00 | 0,00 | 10.000,00 |
| | 4 - Recursos do FNDE | 0,00 | 5.000,00 | 5.000,00 | 5.000,00 | 5.330,00 | 20.330,00 |
| | 25 - Impostos e Transferência - MDE | 0,00 | 0,00 | 10.000,00 | 10.000,00 | 10.660,00 | 30.660,00 |
| Programa: | 116 - SEMENTES: UM NOVO TEMPO PARA PRIMEIRA INFÂNCIA (EDUCAÇÃO INFANTIL) | 0,00 | 41.261.000,00 | 4.420.000,00 | 3.320.000,00 | 4.711.720,00 | 53.712.720,00 |
| Ação: | 1.97 - APOIO AS AÇÕES DE INVESTIMENTO PARA O DESENVOLVIMENTO DA EDUCAÇÃO | 0,00 | 200.000,00 | 2.000.000,00 | 0,00 | 2.132.000,00 | 4.332.000,00 |
| | 950 - 4.4.90.00.00 | 0,00 | 200.000,00 | 2.000.000,00 | 0,00 | 2.132.000,00 | 4.332.000,00 |
| | 1 - Recursos ordinários não destinados a contrapartidas | 0,00 | 200.000,00 | 0,00 | 0,00 | 0,00 | 200.000,00 |
| | 25 - Impostos e Transferência - MDE | 0,00 | 0,00 | 2.000.000,00 | 0,00 | 2.132.000,00 | 4.132.000,00 |
| Ação: | 8.226 - AÇÕES PARA O DESENVOLVIMENTO DA EDUCAÇÃO INFANTIL | 0,00 | 41.061.000,00 | 2.420.000,00 | 3.320.000,00 | 2.579.720,00 | 49.380.720,00 |
| | 788 - 3.1.90.00.00 | 0,00 | 34.210.000,00 | 10.000,00 | 10.000,00 | 10.660,00 | 34.240.660,00 |
| | 1 - Recursos ordinários não destinados a contrapartidas | 0,00 | 2.600.000,00 | 0,00 | 0,00 | 0,00 | 2.600.000,00 |
| | 10 - Recursos do FUNDEB - Aplicação no Magistério | 0,00 | 31.600.000,00 | 0,00 | 0,00 | 0,00 | 31.600.000,00 |
| | 12 - Recursos do FUNDEB - Aplicação Outras Despesas | 0,00 | 10.000,00 | 0,00 | 0,00 | 0,00 | 10.000,00 |

Demonstrativo de Compatibilidade entre PPA e LOA

PPA 2018 - 2021 - Valores em R\$

| | Valor global | 2018 | 2019 | 2020 | 2021 | Total |
|--|--------------|---------------------|---------------------|---------------------|---------------------|---------------------|
| 25 - Impostos e Transferência - MDE | 0,00 | 0,00 | 10.000,00 | 10.000,00 | 10.660,00 | 30.660,00 |
| 946 - 3.1.91.00.00 | 0,00 | 5.151.000,00 | 10.000,00 | 10.000,00 | 10.660,00 | 5.181.660,00 |
| 1 - Recursos ordinários não destinados a contrapartidas | 0,00 | 400.000,00 | 0,00 | 0,00 | 0,00 | 400.000,00 |
| 10 - Recursos do FUNDEB - Aplicação no Magistério | 0,00 | 4.750.000,00 | 0,00 | 0,00 | 0,00 | 4.750.000,00 |
| 12 - Recursos do FUNDEB - Aplicação Outras Despesas | 0,00 | 1.000,00 | 0,00 | 0,00 | 0,00 | 1.000,00 |
| 25 - Impostos e Transferência - MDE | 0,00 | 0,00 | 10.000,00 | 10.000,00 | 10.660,00 | 30.660,00 |
| 791 - 3.3.50.00.00 | 0,00 | 1.500.000,00 | 2.200.000,00 | 3.100.000,00 | 2.345.200,00 | 9.145.200,00 |
| 1 - Recursos ordinários não destinados a contrapartidas | 0,00 | 1.500.000,00 | 0,00 | 0,00 | 0,00 | 1.500.000,00 |
| 25 - Impostos e Transferência - MDE | 0,00 | 0,00 | 2.200.000,00 | 3.100.000,00 | 2.345.200,00 | 7.645.200,00 |
| 789 - 3.3.90.00.00 | 0,00 | 200.000,00 | 200.000,00 | 200.000,00 | 213.200,00 | 813.200,00 |
| 1 - Recursos ordinários não destinados a contrapartidas | 0,00 | 200.000,00 | 0,00 | 0,00 | 0,00 | 200.000,00 |
| 25 - Impostos e Transferência - MDE | 0,00 | 0,00 | 200.000,00 | 200.000,00 | 213.200,00 | 613.200,00 |
| Subfunção: 366 - Educação de Jovens e Adultos | 0,00 | 370.000,00 | 20.000,00 | 20.000,00 | 21.320,00 | 431.320,00 |
| Programa: 117 - NOVO TEMPO: EJAI NOVAS OPORTUNIDADES | 0,00 | 370.000,00 | 20.000,00 | 20.000,00 | 21.320,00 | 431.320,00 |
| Ação: 1.98 - AÇÕES DE INVESTIMENTOS DO PROGRAMA EJAI | 0,00 | 100.000,00 | 10.000,00 | 10.000,00 | 10.660,00 | 130.660,00 |
| 1050 - 4.4.90.00.00 | 0,00 | 100.000,00 | 10.000,00 | 10.000,00 | 10.660,00 | 130.660,00 |
| 1 - Recursos ordinários não destinados a contrapartidas | 0,00 | 100.000,00 | 0,00 | 0,00 | 0,00 | 100.000,00 |
| 25 - Impostos e Transferência - MDE | 0,00 | 0,00 | 10.000,00 | 10.000,00 | 10.660,00 | 30.660,00 |
| Ação: 4.184 - AÇÕES DE APOIO AO PROGRAMA EJAI | 0,00 | 270.000,00 | 10.000,00 | 10.000,00 | 10.660,00 | 300.660,00 |
| 792 - 3.3.90.00.00 | 0,00 | 270.000,00 | 10.000,00 | 10.000,00 | 10.660,00 | 300.660,00 |
| 1 - Recursos ordinários não destinados a contrapartidas | 0,00 | 270.000,00 | 0,00 | 0,00 | 0,00 | 270.000,00 |
| 25 - Impostos e Transferência - MDE | 0,00 | 0,00 | 10.000,00 | 10.000,00 | 10.660,00 | 30.660,00 |
| Subfunção: 367 - Educação Especial | 0,00 | 1.690.000,00 | 180.000,00 | 130.700,00 | 191.880,00 | 2.192.580,00 |
| Programa: 118 - ESCOLA INCLUSIVA (EDUCAÇÃO ESPECIAL) | 0,00 | 1.690.000,00 | 180.000,00 | 130.700,00 | 191.880,00 | 2.192.580,00 |
| Ação: 1.101 - AÇÕES DE INVESTIMENTOS PARA O DESENVOLVIMENTO DA EDUCAÇÃO ESPECIAL | 0,00 | 100.000,00 | 10.000,00 | 10.000,00 | 10.660,00 | 130.660,00 |
| 1057 - 4.4.90.00.00 | 0,00 | 100.000,00 | 10.000,00 | 10.000,00 | 10.660,00 | 130.660,00 |
| 1 - Recursos ordinários não destinados a contrapartidas | 0,00 | 100.000,00 | 0,00 | 0,00 | 0,00 | 100.000,00 |
| 25 - Impostos e Transferência - MDE | 0,00 | 0,00 | 10.000,00 | 10.000,00 | 10.660,00 | 30.660,00 |
| Ação: 4.185 - AÇÕES PARA O DESENVOLVIMENTO DA EDUCAÇÃO ESPECIAL | 0,00 | 1.590.000,00 | 170.000,00 | 120.700,00 | 181.220,00 | 2.061.920,00 |
| 1210 - 3.1.90.00.00 | 0,00 | 1.200.000,00 | 10.000,00 | 10.700,00 | 10.660,00 | 1.231.360,00 |
| 1 - Recursos ordinários não destinados a contrapartidas | 0,00 | 200.000,00 | 0,00 | 0,00 | 0,00 | 200.000,00 |
| 10 - Recursos do FUNDEB - Aplicação no Magistério | 0,00 | 1.000.000,00 | 0,00 | 0,00 | 0,00 | 1.000.000,00 |
| 25 - Impostos e Transferência - MDE | 0,00 | 0,00 | 10.000,00 | 10.700,00 | 10.660,00 | 31.360,00 |
| 1211 - 3.1.91.00.00 | 0,00 | 240.000,00 | 10.000,00 | 10.000,00 | 10.660,00 | 270.660,00 |
| 1 - Recursos ordinários não destinados a contrapartidas | 0,00 | 40.000,00 | 0,00 | 0,00 | 0,00 | 40.000,00 |
| 10 - Recursos do FUNDEB - Aplicação no Magistério | 0,00 | 200.000,00 | 0,00 | 0,00 | 0,00 | 200.000,00 |
| 25 - Impostos e Transferência - MDE | 0,00 | 0,00 | 10.000,00 | 10.000,00 | 10.660,00 | 30.660,00 |
| 795 - 3.3.90.00.00 | 0,00 | 150.000,00 | 150.000,00 | 100.000,00 | 159.900,00 | 559.900,00 |

Demonstrativo de Compatibilidade entre PPA e LOA

PPA 2018 - 2021 - Valores em R\$

| | Valor global | 2018 | 2019 | 2020 | 2021 | Total |
|--|---------------------|---------------------|-----------------------|-----------------------|-----------------------|-----------------------|
| 1 - Recursos ordinários não destinados a contrapartidas | 0,00 | 150.000,00 | 0,00 | 0,00 | 0,00 | 150.000,00 |
| 25 - Impostos e Transferência - MDE | 0,00 | 0,00 | 150.000,00 | 100.000,00 | 159.900,00 | 409.900,00 |
| Função: 13 - Cultura | 0,00 | 2.300.000,00 | 480.000,00 | 340.000,00 | 511.680,00 | 3.631.680,00 |
| Subfunção: 392 - Difusão Cultural | 0,00 | 2.300.000,00 | 480.000,00 | 340.000,00 | 511.680,00 | 3.631.680,00 |
| Programa: 108 - SUPORTE AO ESTUDANTE NO NOVO TEMPO | 0,00 | 100.000,00 | 180.000,00 | 190.000,00 | 191.880,00 | 661.880,00 |
| Ação: 2.285 - DESENVOLVIMENTO DAS AÇÕES CULTURAIS | 0,00 | 100.000,00 | 180.000,00 | 190.000,00 | 191.880,00 | 661.880,00 |
| 1243 - 3.3.50.00.00 | 0,00 | 50.000,00 | 10.000,00 | 10.000,00 | 10.660,00 | 80.660,00 |
| 1 - Recursos ordinários não destinados a contrapartidas | 0,00 | 50.000,00 | 10.000,00 | 10.000,00 | 10.660,00 | 80.660,00 |
| 1244 - 3.3.90.00.00 | 0,00 | 50.000,00 | 170.000,00 | 180.000,00 | 181.220,00 | 581.220,00 |
| 1 - Recursos ordinários não destinados a contrapartidas | 0,00 | 50.000,00 | 170.000,00 | 180.000,00 | 181.220,00 | 581.220,00 |
| Programa: 109 - RAÍZES: EDUCAR PARA UM NOVO TEMPO (ENSINO FUNDAMENTAL) | 0,00 | 200.000,00 | 100.000,00 | 50.000,00 | 106.600,00 | 456.600,00 |
| Ação: 2.188 - MANUTENÇÃO DO PROJETO JORNADA CULTURAL. EXPOSIÇÃO E EXECUÇÃO DIVERSAS | 0,00 | 200.000,00 | 0,00 | 0,00 | 0,00 | 200.000,00 |
| 1045 - 3.3.90.00.00 | 0,00 | 200.000,00 | 0,00 | 0,00 | 0,00 | 200.000,00 |
| 1 - Recursos ordinários não destinados a contrapartidas | 0,00 | 200.000,00 | 0,00 | 0,00 | 0,00 | 200.000,00 |
| Ação: 2.316 - MANUTENÇÃO DO PROJETO JORNADA CULTURAL. EXPOSIÇÃO E EXECUÇÃO DIVERSAS | 0,00 | 0,00 | 100.000,00 | 50.000,00 | 106.600,00 | 256.600,00 |
| 1287 - 3.3.90.00.00 | 0,00 | 0,00 | 100.000,00 | 50.000,00 | 106.600,00 | 256.600,00 |
| 1 - Recursos ordinários não destinados a contrapartidas | 0,00 | 0,00 | 100.000,00 | 50.000,00 | 106.600,00 | 256.600,00 |
| Programa: 114 - MODERNIZAÇÃO DA REDE MUNICIPAL DE ENSINO: NOVA ESCOLA | 0,00 | 2.000.000,00 | 200.000,00 | 100.000,00 | 213.200,00 | 2.513.200,00 |
| Ação: 1.89 - CONSTRUÇÃO E EQUIPAMENTO DO CENTRO MUNICIPAL DE MÚSICA | 0,00 | 2.000.000,00 | 200.000,00 | 100.000,00 | 213.200,00 | 2.513.200,00 |
| 1032 - 4.4.90.00.00 | 0,00 | 2.000.000,00 | 200.000,00 | 100.000,00 | 213.200,00 | 2.513.200,00 |
| 1 - Recursos ordinários não destinados a contrapartidas | 0,00 | 2.000.000,00 | 200.000,00 | 100.000,00 | 213.200,00 | 2.513.200,00 |
| Função: 27 - Desporto e Lazer | 0,00 | 100.000,00 | 60.000,00 | 60.000,00 | 63.960,00 | 283.960,00 |
| Subfunção: 812 - Desporto Comunitário | 0,00 | 100.000,00 | 60.000,00 | 60.000,00 | 63.960,00 | 283.960,00 |
| Programa: 108 - SUPORTE AO ESTUDANTE NO NOVO TEMPO | 0,00 | 100.000,00 | 60.000,00 | 60.000,00 | 63.960,00 | 283.960,00 |
| Ação: 2.198 - DESENVOLVIMENTO DE AÇÕES DE EDUCAÇÃO FÍSICA E DO DESPORTO | 0,00 | 100.000,00 | 60.000,00 | 60.000,00 | 63.960,00 | 283.960,00 |
| 1056 - 3.3.50.00.00 | 0,00 | 50.000,00 | 10.000,00 | 10.000,00 | 10.660,00 | 80.660,00 |
| 1 - Recursos ordinários não destinados a contrapartidas | 0,00 | 50.000,00 | 10.000,00 | 10.000,00 | 10.660,00 | 80.660,00 |
| 1055 - 3.3.90.00.00 | 0,00 | 50.000,00 | 50.000,00 | 50.000,00 | 53.300,00 | 203.300,00 |
| 1 - Recursos ordinários não destinados a contrapartidas | 0,00 | 50.000,00 | 50.000,00 | 50.000,00 | 53.300,00 | 203.300,00 |
| Unidade Orçamentária: 30200 - FUNDEB - Fundo de Manutenção e Desenvolvimento da Educa | 0,00 | 0,00 | 127.369.000,00 | 128.800.000,00 | 135.775.354,00 | 391.944.354,00 |
| Função: 12 - Educação | 0,00 | 0,00 | 127.369.000,00 | 128.800.000,00 | 135.775.354,00 | 391.944.354,00 |
| Subfunção: 361 - Ensino Fundamental | 0,00 | 0,00 | 83.798.000,00 | 85.429.000,00 | 89.328.668,00 | 258.555.668,00 |
| Programa: 109 - RAÍZES: EDUCAR PARA UM NOVO TEMPO (ENSINO FUNDAMENTAL) | 0,00 | 0,00 | 83.798.000,00 | 85.429.000,00 | 89.328.668,00 | 258.555.668,00 |
| Ação: 2.317 - AÇÕES PARA O DESNEOLVIMENTO DE EDUCAÇÃO DO ENSINO FUNDAMENTAL COM | 0,00 | 0,00 | 83.798.000,00 | 85.429.000,00 | 89.328.668,00 | 258.555.668,00 |
| 1291 - 3.1.90.00.00 | 0,00 | 0,00 | 74.677.000,00 | 75.900.000,00 | 79.605.682,00 | 230.182.682,00 |
| 10 - Recursos do FUNDEB - Aplicação no Magistério | 0,00 | 0,00 | 59.106.300,00 | 59.400.000,00 | 63.007.315,80 | 181.513.615,80 |
| 11 - Complemento da União FUNDEB - Aplicação no Magistério | 0,00 | 0,00 | 10.391.000,00 | 11.200.000,00 | 11.076.806,00 | 32.667.806,00 |
| 12 - Recursos do FUNDEB - Aplicação Outras Despesas | 0,00 | 0,00 | 5.179.700,00 | 5.300.000,00 | 5.521.560,20 | 16.001.260,20 |

Demonstrativo de Compatibilidade entre PPA e LOA

PPA 2018 - 2021 - Valores em R\$

| | Valor global | 2018 | 2019 | 2020 | 2021 | Total |
|--|--------------|---------------------|----------------------|----------------------|----------------------|-----------------------|
| 1292 - 3.1.91.00.00 | 0,00 | 0,00 | 9.071.000,00 | 9.479.000,00 | 9.669.686,00 | 28.219.686,00 |
| 10 - Recursos do FUNDEB - Aplicação no Magistério | 0,00 | 0,00 | 8.511.000,00 | 9.000.000,00 | 9.072.726,00 | 26.583.726,00 |
| 12 - Recursos do FUNDEB - Aplicação Outras Despesas | 0,00 | 0,00 | 560.000,00 | 479.000,00 | 596.960,00 | 1.635.960,00 |
| 1301 - 3.3.90.00.00 | 0,00 | 0,00 | 50.000,00 | 50.000,00 | 53.300,00 | 153.300,00 |
| 12 - Recursos do FUNDEB - Aplicação Outras Despesas | 0,00 | 0,00 | 50.000,00 | 50.000,00 | 53.300,00 | 153.300,00 |
| Subfunção: 365 - Educação Infantil | 0,00 | 0,00 | 43.521.000,00 | 43.321.000,00 | 46.393.386,00 | 133.235.386,00 |
| Programa: 116 - SEMENTES: UM NOVO TEMPO PARA PRIMEIRA INFÂNCIA (EDUCAÇÃO INFANTIL) | 0,00 | 0,00 | 43.521.000,00 | 43.321.000,00 | 46.393.386,00 | 133.235.386,00 |
| Ação: 2.319 - AÇÕES PARA O DESENVOLVIMENTO DA EDUCAÇÃO INFANTIL COM RECURSOS DO | 0,00 | 0,00 | 43.521.000,00 | 43.321.000,00 | 46.393.386,00 | 133.235.386,00 |
| 1303 - 3.1.90.00.00 | 0,00 | 0,00 | 37.510.000,00 | 37.710.000,00 | 39.985.660,00 | 115.205.660,00 |
| 10 - Recursos do FUNDEB - Aplicação no Magistério | 0,00 | 0,00 | 37.500.000,00 | 37.700.000,00 | 39.975.000,00 | 115.175.000,00 |
| 12 - Recursos do FUNDEB - Aplicação Outras Despesas | 0,00 | 0,00 | 10.000,00 | 10.000,00 | 10.660,00 | 30.660,00 |
| 1304 - 3.1.91.00.00 | 0,00 | 0,00 | 6.001.000,00 | 5.601.000,00 | 6.397.066,00 | 17.999.066,00 |
| 10 - Recursos do FUNDEB - Aplicação no Magistério | 0,00 | 0,00 | 6.000.000,00 | 5.600.000,00 | 6.396.000,00 | 17.996.000,00 |
| 12 - Recursos do FUNDEB - Aplicação Outras Despesas | 0,00 | 0,00 | 1.000,00 | 1.000,00 | 1.066,00 | 3.066,00 |
| 1318 - 3.3.90.00.00 | 0,00 | 0,00 | 10.000,00 | 10.000,00 | 10.660,00 | 30.660,00 |
| 12 - Recursos do FUNDEB - Aplicação Outras Despesas | 0,00 | 0,00 | 10.000,00 | 10.000,00 | 10.660,00 | 30.660,00 |
| Subfunção: 367 - Educação Especial | 0,00 | 0,00 | 50.000,00 | 50.000,00 | 53.300,00 | 153.300,00 |
| Programa: 118 - ESCOLA INCLUSIVA (EDUCAÇÃO ESPECIAL) | 0,00 | 0,00 | 50.000,00 | 50.000,00 | 53.300,00 | 153.300,00 |
| Ação: 2.320 - AÇÕES PARA O DESENVOLVIMENTO DA EDUCAÇÃO ESPECIAL COM RECURSOS DO | 0,00 | 0,00 | 50.000,00 | 50.000,00 | 53.300,00 | 153.300,00 |
| 1311 - 3.1.90.00.00 | 0,00 | 0,00 | 20.000,00 | 20.000,00 | 21.320,00 | 61.320,00 |
| 10 - Recursos do FUNDEB - Aplicação no Magistério | 0,00 | 0,00 | 10.000,00 | 10.000,00 | 10.660,00 | 30.660,00 |
| 12 - Recursos do FUNDEB - Aplicação Outras Despesas | 0,00 | 0,00 | 10.000,00 | 10.000,00 | 10.660,00 | 30.660,00 |
| 1312 - 3.1.91.00.00 | 0,00 | 0,00 | 20.000,00 | 20.000,00 | 21.320,00 | 61.320,00 |
| 10 - Recursos do FUNDEB - Aplicação no Magistério | 0,00 | 0,00 | 10.000,00 | 10.000,00 | 10.660,00 | 30.660,00 |
| 12 - Recursos do FUNDEB - Aplicação Outras Despesas | 0,00 | 0,00 | 10.000,00 | 10.000,00 | 10.660,00 | 30.660,00 |
| 1319 - 3.3.90.00.00 | 0,00 | 0,00 | 10.000,00 | 10.000,00 | 10.660,00 | 30.660,00 |
| 12 - Recursos do FUNDEB - Aplicação Outras Despesas | 0,00 | 0,00 | 10.000,00 | 10.000,00 | 10.660,00 | 30.660,00 |
| Unidade Orçamentária: 40100 - SECRETARIA MUNICIPAL DE SAÚDE - ADMINISTRAÇÃO DIRE | 0,00 | 100.000,00 | 10.000,00 | 10.000,00 | 10.660,00 | 130.660,00 |
| Função: 10 - Saúde | 0,00 | 100.000,00 | 10.000,00 | 10.000,00 | 10.660,00 | 130.660,00 |
| Subfunção: 122 - Administração Geral | 0,00 | 100.000,00 | 10.000,00 | 10.000,00 | 10.660,00 | 130.660,00 |
| Programa: 119 - APOIO ADMINISTRATIVO ÀS AÇÕES DA SECRETARIA MUNICIPAL DE SAÚDE | 0,00 | 100.000,00 | 10.000,00 | 10.000,00 | 10.660,00 | 130.660,00 |
| Ação: 8.110 - GESTÃO ADMINISTRATIVA DA SECRETARIA MUNICIPAL DE SAÚDE | 0,00 | 100.000,00 | 10.000,00 | 10.000,00 | 10.660,00 | 130.660,00 |
| 897 - 3.3.90.00.00 | 0,00 | 100.000,00 | 10.000,00 | 10.000,00 | 10.660,00 | 130.660,00 |
| 1 - Recursos ordinários não destinados a contrapartidas | 0,00 | 100.000,00 | 10.000,00 | 10.000,00 | 10.660,00 | 130.660,00 |
| Unidade Orçamentária: 50100 - GABINETE DO SECRETÁRIO MUNICIPAL DE DESENVOLVIMEN | 0,00 | 5.411.620,00 | 5.910.000,00 | 4.815.000,00 | 5.644.720,00 | 21.781.340,00 |
| Função: 4 - Administração | 0,00 | 1.705.000,00 | 2.970.000,00 | 3.045.000,00 | 3.166.020,00 | 10.886.020,00 |
| Subfunção: 122 - Administração Geral | 0,00 | 1.705.000,00 | 2.070.000,00 | 2.145.000,00 | 2.206.620,00 | 8.126.620,00 |
| Programa: 120 - APOIO ADMINISTRATIVO ÀS AÇÕES DO GABINETE DO SECRETÁRIO MUNICIPAL DE DES | 0,00 | 1.705.000,00 | 2.070.000,00 | 2.145.000,00 | 2.206.620,00 | 8.126.620,00 |

Demonstrativo de Compatibilidade entre PPA e LOA

PPA 2018 - 2021 - Valores em R\$

| | | Valor global | 2018 | 2019 | 2020 | 2021 | Total |
|------------|---|--------------|---------------------|---------------------|---------------------|---------------------|---------------------|
| Ação: | 1.118 - GESTÃO ADMINISTRATIVA DO GABINETE DO SECRETÁRIO MUNICIPAL DE | 0,00 | 60.000,00 | 10.000,00 | 10.000,00 | 10.660,00 | 90.660,00 |
| | 771 - 4.4.90.00.00 | 0,00 | 60.000,00 | 10.000,00 | 10.000,00 | 10.660,00 | 90.660,00 |
| | 1 - Recursos ordinários não destinados a contrapartidas | 0,00 | 60.000,00 | 10.000,00 | 10.000,00 | 10.660,00 | 90.660,00 |
| Ação: | 8.161 - GESTÃO ADMINISTRATIVA DO GABINETE DO SECRETÁRIO MUNICIPAL DE | 0,00 | 1.645.000,00 | 2.060.000,00 | 2.135.000,00 | 2.195.960,00 | 8.035.960,00 |
| | 767 - 3.1.90.00.00 | 0,00 | 1.500.000,00 | 1.900.000,00 | 2.000.000,00 | 2.025.400,00 | 7.425.400,00 |
| | 1 - Recursos ordinários não destinados a contrapartidas | 0,00 | 1.500.000,00 | 1.900.000,00 | 2.000.000,00 | 2.025.400,00 | 7.425.400,00 |
| | 765 - 3.1.91.00.00 | 0,00 | 45.000,00 | 60.000,00 | 65.000,00 | 63.960,00 | 233.960,00 |
| | 1 - Recursos ordinários não destinados a contrapartidas | 0,00 | 45.000,00 | 60.000,00 | 65.000,00 | 63.960,00 | 233.960,00 |
| | 769 - 3.3.90.00.00 | 0,00 | 100.000,00 | 100.000,00 | 70.000,00 | 106.600,00 | 376.600,00 |
| | 1 - Recursos ordinários não destinados a contrapartidas | 0,00 | 100.000,00 | 100.000,00 | 70.000,00 | 106.600,00 | 376.600,00 |
| Subfunção: | 126 - Tecnologia da Informação | 0,00 | 0,00 | 900.000,00 | 900.000,00 | 959.400,00 | 2.759.400,00 |
| Programa: | 194 - PROGRAMA DE TECNOLOGIA DA PMCSA | 0,00 | 0,00 | 900.000,00 | 900.000,00 | 959.400,00 | 2.759.400,00 |
| Ação: | 1.216 - DESENVOLVIMENTO DOS SERVIÇOS DE INFORMÁTICA DA PMCSA | 0,00 | 0,00 | 500.000,00 | 100.000,00 | 533.000,00 | 1.133.000,00 |
| | 1329 - 4.4.90.00.00 | 0,00 | 0,00 | 500.000,00 | 100.000,00 | 533.000,00 | 1.133.000,00 |
| | 1 - Recursos ordinários não destinados a contrapartidas | 0,00 | 0,00 | 500.000,00 | 100.000,00 | 533.000,00 | 1.133.000,00 |
| Ação: | 2.324 - DESENVOLVIMENTO DOS SERVIÇOS DE INFORMÁTICA DA PMCSA | 0,00 | 0,00 | 400.000,00 | 800.000,00 | 426.400,00 | 1.626.400,00 |
| | 1330 - 3.3.90.00.00 | 0,00 | 0,00 | 400.000,00 | 800.000,00 | 426.400,00 | 1.626.400,00 |
| | 1 - Recursos ordinários não destinados a contrapartidas | 0,00 | 0,00 | 400.000,00 | 800.000,00 | 426.400,00 | 1.626.400,00 |
| Função: | 11 - Trabalho | 0,00 | 230.000,00 | 410.000,00 | 260.000,00 | 437.060,00 | 1.337.060,00 |
| Subfunção: | 334 - Fomento ao Trabalho | 0,00 | 230.000,00 | 410.000,00 | 260.000,00 | 437.060,00 | 1.337.060,00 |
| Programa: | 121 - NOSSOS TALENTOS | 0,00 | 230.000,00 | 410.000,00 | 260.000,00 | 437.060,00 | 1.337.060,00 |
| Ação: | 1.132 - MANUTENÇÃO E REFORMA DA AGÊNCIA DE TRABALHO DO CABO | 0,00 | 100.000,00 | 0,00 | 0,00 | 0,00 | 100.000,00 |
| | 1134 - 4.4.90.00.00 | 0,00 | 100.000,00 | 0,00 | 0,00 | 0,00 | 100.000,00 |
| | 1 - Recursos ordinários não destinados a contrapartidas | 0,00 | 100.000,00 | 0,00 | 0,00 | 0,00 | 100.000,00 |
| Ação: | 1.211 - AQUISIÇÃO DE EQUIPAMENTOS DE INFORMÁTICA E ESCRITÓRIO | 0,00 | 0,00 | 50.000,00 | 30.000,00 | 53.300,00 | 133.300,00 |
| | 1321 - 4.4.90.00.00 | 0,00 | 0,00 | 50.000,00 | 30.000,00 | 53.300,00 | 133.300,00 |
| | 1 - Recursos ordinários não destinados a contrapartidas | 0,00 | 0,00 | 50.000,00 | 30.000,00 | 53.300,00 | 133.300,00 |
| Ação: | 1.212 - REFORMA DE ESPAÇOS PÚBLICOS | 0,00 | 0,00 | 100.000,00 | 50.000,00 | 106.600,00 | 256.600,00 |
| | 1322 - 4.4.90.00.00 | 0,00 | 0,00 | 100.000,00 | 50.000,00 | 106.600,00 | 256.600,00 |
| | 1 - Recursos ordinários não destinados a contrapartidas | 0,00 | 0,00 | 100.000,00 | 50.000,00 | 106.600,00 | 256.600,00 |
| Ação: | 2.234 - MANUTENÇÃO E REFORMA DA AGÊNCIA DE TRABALHO DO CABO | 0,00 | 130.000,00 | 0,00 | 0,00 | 0,00 | 130.000,00 |
| | 1133 - 3.3.90.00.00 | 0,00 | 130.000,00 | 0,00 | 0,00 | 0,00 | 130.000,00 |
| | 1 - Recursos ordinários não destinados a contrapartidas | 0,00 | 130.000,00 | 0,00 | 0,00 | 0,00 | 130.000,00 |
| Ação: | 2.321 - SERVIÇOS TÉCNICOS PROFISSIONAIS E AQUISIÇÃO DE SOFTWARE PARA CADASTRO | 0,00 | 0,00 | 100.000,00 | 100.000,00 | 106.600,00 | 306.600,00 |
| | 1323 - 3.3.90.00.00 | 0,00 | 0,00 | 100.000,00 | 100.000,00 | 106.600,00 | 306.600,00 |
| | 1 - Recursos ordinários não destinados a contrapartidas | 0,00 | 0,00 | 100.000,00 | 100.000,00 | 106.600,00 | 306.600,00 |
| Ação: | 2.322 - MANUTENÇÃO DAS AÇÕES DO PROGRAMA NOSSOS TALENTOS | 0,00 | 0,00 | 160.000,00 | 80.000,00 | 170.560,00 | 410.560,00 |
| | 1324 - 3.3.90.00.00 | 0,00 | 0,00 | 160.000,00 | 80.000,00 | 170.560,00 | 410.560,00 |

Demonstrativo de Compatibilidade entre PPA e LOA

PPA 2018 - 2021 - Valores em R\$

| | Valor global | 2018 | 2019 | 2020 | 2021 | Total |
|--|--------------|-------------------|-------------------|------------------|-------------------|-------------------|
| 1 - Recursos ordinários não destinados a contrapartidas | 0,00 | 0,00 | 160.000,00 | 80.000,00 | 170.560,00 | 410.560,00 |
| Função: 23 - Comércio e Serviços | 0,00 | 3.476.620,00 | 2.530.000,00 | 1.510.000,00 | 2.041.640,00 | 9.558.260,00 |
| Subfunção: 334 - Fomento ao Trabalho | 0,00 | 114.000,00 | 110.000,00 | 90.000,00 | 117.260,00 | 431.260,00 |
| Programa: 122 - INTEGRA CABO - CAPACITAÇÃO E QUALIFICAÇÃO PROFISSIONAL | 0,00 | 114.000,00 | 110.000,00 | 90.000,00 | 117.260,00 | 431.260,00 |
| Ação: 1.213 - APOIO ÀS AÇÕES DO PROGRAMA INTEGRA CABO - CAPACITAÇÃO PROFISSIONAL | 0,00 | 0,00 | 10.000,00 | 10.000,00 | 10.660,00 | 30.660,00 |
| 1325 - 4.4.90.00.00 | 0,00 | 0,00 | 10.000,00 | 10.000,00 | 10.660,00 | 30.660,00 |
| 1 - Recursos ordinários não destinados a contrapartidas | 0,00 | 0,00 | 10.000,00 | 10.000,00 | 10.660,00 | 30.660,00 |
| Ação: 2.233 - APOIO ÀS AÇÕES DO PROGRAMA INTEGRA CABO - CAPACITAÇÃO E QUALIFICAÇÃO | 0,00 | 114.000,00 | 100.000,00 | 80.000,00 | 106.600,00 | 400.600,00 |
| 1132 - 3.3.90.00.00 | 0,00 | 114.000,00 | 100.000,00 | 80.000,00 | 106.600,00 | 400.600,00 |
| 1 - Recursos ordinários não destinados a contrapartidas | 0,00 | 114.000,00 | 100.000,00 | 80.000,00 | 106.600,00 | 400.600,00 |
| Subfunção: 573 - Difusão do Conhecimento Científico e Tecnológico | 0,00 | 217.700,00 | 100.000,00 | 50.000,00 | 106.600,00 | 474.300,00 |
| Programa: 123 - CONECTA CABO | 0,00 | 217.700,00 | 100.000,00 | 50.000,00 | 106.600,00 | 474.300,00 |
| Ação: 2.231 - APOIO ÀS AÇÕES DO PROGRAMA CONECTA CABO | 0,00 | 217.700,00 | 100.000,00 | 50.000,00 | 106.600,00 | 474.300,00 |
| 1129 - 3.3.90.00.00 | 0,00 | 217.700,00 | 100.000,00 | 50.000,00 | 106.600,00 | 474.300,00 |
| 1 - Recursos ordinários não destinados a contrapartidas | 0,00 | 217.700,00 | 100.000,00 | 50.000,00 | 106.600,00 | 474.300,00 |
| Subfunção: 691 - Promoção Comercial | 0,00 | 740.200,00 | 180.000,00 | 180.000,00 | 191.880,00 | 1.292.080,00 |
| Programa: 124 - ARTESANATO CABENSE | 0,00 | 110.000,00 | 110.000,00 | 110.000,00 | 117.260,00 | 447.260,00 |
| Ação: 1.130 - APOIO ÀS AÇÕES DE INVESTIMENTO DO PROGRAMA ARTESANATO CABENSE | 0,00 | 50.000,00 | 50.000,00 | 50.000,00 | 53.300,00 | 203.300,00 |
| 1124 - 4.4.90.00.00 | 0,00 | 50.000,00 | 50.000,00 | 50.000,00 | 53.300,00 | 203.300,00 |
| 1 - Recursos ordinários não destinados a contrapartidas | 0,00 | 50.000,00 | 50.000,00 | 50.000,00 | 53.300,00 | 203.300,00 |
| Ação: 2.226 - APOIO ÀS AÇÕES DO PROGRAMA ARTESANATO CABENSE | 0,00 | 60.000,00 | 60.000,00 | 60.000,00 | 63.960,00 | 243.960,00 |
| 1123 - 3.3.90.00.00 | 0,00 | 60.000,00 | 60.000,00 | 60.000,00 | 63.960,00 | 243.960,00 |
| 1 - Recursos ordinários não destinados a contrapartidas | 0,00 | 60.000,00 | 60.000,00 | 60.000,00 | 63.960,00 | 243.960,00 |
| Programa: 125 - CIDADE EM POLOS | 0,00 | 264.500,00 | 20.000,00 | 20.000,00 | 21.320,00 | 325.820,00 |
| Ação: 1.214 - APOIO ÀS AÇÕES DO PROGRAMA CIDADE EM POLOS | 0,00 | 0,00 | 10.000,00 | 10.000,00 | 10.660,00 | 30.660,00 |
| 1326 - 4.4.90.00.00 | 0,00 | 0,00 | 10.000,00 | 10.000,00 | 10.660,00 | 30.660,00 |
| 1 - Recursos ordinários não destinados a contrapartidas | 0,00 | 0,00 | 10.000,00 | 10.000,00 | 10.660,00 | 30.660,00 |
| Ação: 2.228 - APOIO ÀS AÇÕES DO PROGRAMA CIDADE EM POLOS | 0,00 | 264.500,00 | 10.000,00 | 10.000,00 | 10.660,00 | 295.160,00 |
| 1126 - 3.3.90.00.00 | 0,00 | 264.500,00 | 10.000,00 | 10.000,00 | 10.660,00 | 295.160,00 |
| 1 - Recursos ordinários não destinados a contrapartidas | 0,00 | 264.500,00 | 10.000,00 | 10.000,00 | 10.660,00 | 295.160,00 |
| Programa: 126 - NEGÓCIO FÁCIL | 0,00 | 67.000,00 | 20.000,00 | 20.000,00 | 21.320,00 | 128.320,00 |
| Ação: 1.215 - APOIO ÀS AÇÕES DO PROGRAMA NEGÓCIO FÁCIL | 0,00 | 0,00 | 10.000,00 | 10.000,00 | 10.660,00 | 30.660,00 |
| 1327 - 4.4.90.00.00 | 0,00 | 0,00 | 10.000,00 | 10.000,00 | 10.660,00 | 30.660,00 |
| 1 - Recursos ordinários não destinados a contrapartidas | 0,00 | 0,00 | 10.000,00 | 10.000,00 | 10.660,00 | 30.660,00 |
| Ação: 2.229 - APOIO ÀS AÇÕES DO PROGRAMA NEGÓCIO FÁCIL | 0,00 | 67.000,00 | 10.000,00 | 10.000,00 | 10.660,00 | 97.660,00 |
| 1127 - 3.3.90.00.00 | 0,00 | 67.000,00 | 10.000,00 | 10.000,00 | 10.660,00 | 97.660,00 |
| 1 - Recursos ordinários não destinados a contrapartidas | 0,00 | 67.000,00 | 10.000,00 | 10.000,00 | 10.660,00 | 97.660,00 |

Demonstrativo de Compatibilidade entre PPA e LOA

PPA 2018 - 2021 - Valores em R\$

| | Valor global | 2018 | 2019 | 2020 | 2021 | Total |
|--|--------------|-------------------|-------------------|-------------------|-------------------|---------------------|
| Programa: 127 - COMPRE LOCAL | 0,00 | 41.800,00 | 10.000,00 | 10.000,00 | 10.660,00 | 72.460,00 |
| Ação: 2.230 - WORKSHOPS, PALESTRAS E RODADAS DE NEGÓCIOS | 0,00 | 41.800,00 | 10.000,00 | 10.000,00 | 10.660,00 | 72.460,00 |
| 1128 - 3.3.90.00.00 | 0,00 | 41.800,00 | 10.000,00 | 10.000,00 | 10.660,00 | 72.460,00 |
| 1 - Recursos ordinários não destinados a contrapartidas | 0,00 | 41.800,00 | 10.000,00 | 10.000,00 | 10.660,00 | 72.460,00 |
| Programa: 128 - EMPREENDE CABO | 0,00 | 256.900,00 | 20.000,00 | 20.000,00 | 21.320,00 | 318.220,00 |
| Ação: 1.131 - APOIO ÀS AÇÕES DE INVESTIMENTO DO PROGRAMA EMPREENDE CABO | 0,00 | 30.000,00 | 10.000,00 | 10.000,00 | 10.660,00 | 60.660,00 |
| 1131 - 4.4.90.00.00 | 0,00 | 30.000,00 | 10.000,00 | 10.000,00 | 10.660,00 | 60.660,00 |
| 1 - Recursos ordinários não destinados a contrapartidas | 0,00 | 30.000,00 | 10.000,00 | 10.000,00 | 10.660,00 | 60.660,00 |
| Ação: 2.232 - APOIO ÀS AÇÕES DO PROGRAMA EMPREENDE CABO | 0,00 | 226.900,00 | 10.000,00 | 10.000,00 | 10.660,00 | 257.560,00 |
| 1130 - 3.3.90.00.00 | 0,00 | 226.900,00 | 10.000,00 | 10.000,00 | 10.660,00 | 257.560,00 |
| 1 - Recursos ordinários não destinados a contrapartidas | 0,00 | 226.900,00 | 10.000,00 | 10.000,00 | 10.660,00 | 257.560,00 |
| Subfunção: 695 - Turismo | 0,00 | 2.404.720,00 | 2.140.000,00 | 1.190.000,00 | 1.625.900,00 | 7.360.620,00 |
| Programa: 129 - TURISMO NO ALVO | 0,00 | 678.400,00 | 250.000,00 | 150.000,00 | 277.160,00 | 1.355.560,00 |
| Ação: 1.119 - APOIO ÀS AÇÕES DE INVESTIMENTO DO PROGRAMA TURISMO NO ALVO | 0,00 | 18.000,00 | 200.000,00 | 100.000,00 | 213.200,00 | 531.200,00 |
| 1093 - 4.4.90.00.00 | 0,00 | 18.000,00 | 200.000,00 | 100.000,00 | 213.200,00 | 531.200,00 |
| 1 - Recursos ordinários não destinados a contrapartidas | 0,00 | 18.000,00 | 200.000,00 | 100.000,00 | 213.200,00 | 531.200,00 |
| Ação: 2.212 - APOIO ÀS AÇÕES DO PROGRAMA TURISMO NO ALVO | 0,00 | 660.400,00 | 50.000,00 | 50.000,00 | 63.960,00 | 824.360,00 |
| 1346 - 3.3.20.00.00 | 0,00 | 0,00 | 0,00 | 10.000,00 | 10.660,00 | 20.660,00 |
| 1 - Recursos ordinários não destinados a contrapartidas | 0,00 | 0,00 | 0,00 | 10.000,00 | 10.660,00 | 20.660,00 |
| 1092 - 3.3.90.00.00 | 0,00 | 660.400,00 | 50.000,00 | 40.000,00 | 53.300,00 | 803.700,00 |
| 1 - Recursos ordinários não destinados a contrapartidas | 0,00 | 660.400,00 | 50.000,00 | 40.000,00 | 53.300,00 | 803.700,00 |
| Programa: 130 - CABO QUALITUR | 0,00 | 196.800,00 | 35.000,00 | 35.000,00 | 37.310,00 | 304.110,00 |
| Ação: 1.120 - APOIO ÀS AÇÕES DE INVESTIMENTO DO PROGRAMA CABO QUALITUR | 0,00 | 5.000,00 | 5.000,00 | 5.000,00 | 5.330,00 | 20.330,00 |
| 1095 - 4.4.90.00.00 | 0,00 | 5.000,00 | 5.000,00 | 5.000,00 | 5.330,00 | 20.330,00 |
| 1 - Recursos ordinários não destinados a contrapartidas | 0,00 | 5.000,00 | 5.000,00 | 5.000,00 | 5.330,00 | 20.330,00 |
| Ação: 2.213 - APOIO ÀS AÇÕES DO PROGRAMA CABO QUALITUR | 0,00 | 191.800,00 | 30.000,00 | 30.000,00 | 31.980,00 | 283.780,00 |
| 1094 - 3.3.90.00.00 | 0,00 | 191.800,00 | 30.000,00 | 30.000,00 | 31.980,00 | 283.780,00 |
| 1 - Recursos ordinários não destinados a contrapartidas | 0,00 | 191.800,00 | 30.000,00 | 30.000,00 | 31.980,00 | 283.780,00 |
| Programa: 131 - TURISMO QUE MARCA | 0,00 | 625.720,00 | 625.000,00 | 475.000,00 | 666.250,00 | 2.391.970,00 |
| Ação: 1.123 - APOIO ÀS AÇÕES DE INVESTIMENTO DO PROGRAMA TURISMO QUE MARCA | 0,00 | 100.000,00 | 100.000,00 | 50.000,00 | 106.600,00 | 356.600,00 |
| 1097 - 4.4.90.00.00 | 0,00 | 100.000,00 | 100.000,00 | 50.000,00 | 106.600,00 | 356.600,00 |
| 1 - Recursos ordinários não destinados a contrapartidas | 0,00 | 100.000,00 | 100.000,00 | 50.000,00 | 106.600,00 | 356.600,00 |
| Ação: 2.214 - APOIO ÀS AÇÕES DO PROGRAMA TURISMO QUE MARCA | 0,00 | 525.720,00 | 525.000,00 | 425.000,00 | 559.650,00 | 2.035.370,00 |
| 1256 - 3.3.20.00.00 | 0,00 | 0,00 | 25.000,00 | 25.000,00 | 26.650,00 | 76.650,00 |
| 1 - Recursos ordinários não destinados a contrapartidas | 0,00 | 0,00 | 25.000,00 | 25.000,00 | 26.650,00 | 76.650,00 |
| 1096 - 3.3.90.00.00 | 0,00 | 525.720,00 | 500.000,00 | 400.000,00 | 533.000,00 | 1.958.720,00 |
| 1 - Recursos ordinários não destinados a contrapartidas | 0,00 | 525.720,00 | 500.000,00 | 400.000,00 | 533.000,00 | 1.958.720,00 |
| Programa: 132 - CABO: CIDADE TURISMO | 0,00 | 200.000,00 | 110.000,00 | 110.000,00 | 117.260,00 | 537.260,00 |

Demonstrativo de Compatibilidade entre PPA e LOA

PPA 2018 - 2021 - Valores em R\$

| | | Valor global | 2018 | 2019 | 2020 | 2021 | Total |
|------------------------------|--|--------------|---------------------|---------------------|---------------------|---------------------|----------------------|
| Ação: | 1.124 - APOIO ÀS AÇÕES DE INVESTIMENTO DO PROGRAMA "CABO: CIDADE TURISMO" | 0,00 | 20.000,00 | 10.000,00 | 10.000,00 | 10.660,00 | 50.660,00 |
| | 1099 - 4.4.90.00.00 | 0,00 | 20.000,00 | 10.000,00 | 10.000,00 | 10.660,00 | 50.660,00 |
| | 1 - Recursos ordinários não destinados a contrapartidas | 0,00 | 20.000,00 | 10.000,00 | 10.000,00 | 10.660,00 | 50.660,00 |
| Ação: | 2.218 - APOIO ÀS AÇÕES DO PROGRAMA "CABO: CIDADE TURISMO" | 0,00 | 180.000,00 | 100.000,00 | 100.000,00 | 106.600,00 | 486.600,00 |
| | 1098 - 3.3.90.00.00 | 0,00 | 180.000,00 | 100.000,00 | 100.000,00 | 106.600,00 | 486.600,00 |
| | 1 - Recursos ordinários não destinados a contrapartidas | 0,00 | 180.000,00 | 100.000,00 | 100.000,00 | 106.600,00 | 486.600,00 |
| Programa: | 133 - TURISMO DA GENTE | 0,00 | 533.800,00 | 1.110.000,00 | 410.000,00 | 517.260,00 | 2.571.060,00 |
| Ação: | 1.125 - APOIO ÀS AÇÕES DE INVESTIMENTO DO PROGRAMA TURISMO DA GENTE | 0,00 | 500.000,00 | 1.010.000,00 | 310.000,00 | 410.660,00 | 2.230.660,00 |
| | 1102 - 4.4.90.00.00 | 0,00 | 500.000,00 | 1.010.000,00 | 310.000,00 | 410.660,00 | 2.230.660,00 |
| | 1 - Recursos ordinários não destinados a contrapartidas | 0,00 | 500.000,00 | 1.000.000,00 | 300.000,00 | 400.000,00 | 2.200.000,00 |
| | 2 - Recursos de Convênios da Administração Direta | 0,00 | 0,00 | 10.000,00 | 10.000,00 | 10.660,00 | 30.660,00 |
| Ação: | 2.219 - APOIO ÀS AÇÕES DO PROGRAMA TURISMO DA GENTE | 0,00 | 33.800,00 | 100.000,00 | 100.000,00 | 106.600,00 | 340.400,00 |
| | 1101 - 3.3.90.00.00 | 0,00 | 33.800,00 | 100.000,00 | 100.000,00 | 106.600,00 | 340.400,00 |
| | 1 - Recursos ordinários não destinados a contrapartidas | 0,00 | 33.800,00 | 100.000,00 | 100.000,00 | 106.600,00 | 340.400,00 |
| Programa: | 134 - TURISMO REGIONAL | 0,00 | 170.000,00 | 10.000,00 | 10.000,00 | 10.660,00 | 200.660,00 |
| Ação: | 2.227 - APOIO ÀS AÇÕES DO PROGRAMA TURISMO REGIONAL | 0,00 | 170.000,00 | 10.000,00 | 10.000,00 | 10.660,00 | 200.660,00 |
| | 1125 - 3.3.90.00.00 | 0,00 | 170.000,00 | 10.000,00 | 10.000,00 | 10.660,00 | 200.660,00 |
| | 1 - Recursos ordinários não destinados a contrapartidas | 0,00 | 170.000,00 | 10.000,00 | 10.000,00 | 10.660,00 | 200.660,00 |
| Unidade Orçamentária: | 50101 - SECRETARIA EXECUTIVA DE CULTURA E LAZER | 0,00 | 4.221.500,00 | 3.592.000,00 | 2.710.000,00 | 3.334.040,00 | 13.857.540,00 |
| Função: | 13 - Cultura | 0,00 | 3.846.500,00 | 3.192.000,00 | 2.610.000,00 | 2.907.640,00 | 12.556.140,00 |
| Subfunção: | 122 - Administração Geral | 0,00 | 734.000,00 | 540.000,00 | 260.000,00 | 575.640,00 | 2.109.640,00 |
| Programa: | 135 - APOIO ADMINISTRATIVO ÀS AÇÕES DA SECRETARIA EXECUTIVA DE CULTURA E LAZER | 0,00 | 734.000,00 | 540.000,00 | 260.000,00 | 575.640,00 | 2.109.640,00 |
| Ação: | 1.134 - GESTÃO ADMINISTRATIVA DA SECRETARIA EXECUTIVA DE CULTURA E LAZER | 0,00 | 50.000,00 | 50.000,00 | 30.000,00 | 53.300,00 | 183.300,00 |
| | 810 - 4.4.90.00.00 | 0,00 | 50.000,00 | 50.000,00 | 30.000,00 | 53.300,00 | 183.300,00 |
| | 1 - Recursos ordinários não destinados a contrapartidas | 0,00 | 50.000,00 | 50.000,00 | 30.000,00 | 53.300,00 | 183.300,00 |
| Ação: | 8.162 - GESTÃO ADMINISTRATIVA DA SECRETARIA EXECUTIVA DE CULTURA E LAZER | 0,00 | 684.000,00 | 490.000,00 | 230.000,00 | 522.340,00 | 1.926.340,00 |
| | 808 - 3.1.90.00.00 | 0,00 | 650.000,00 | 450.000,00 | 200.000,00 | 479.700,00 | 1.779.700,00 |
| | 1 - Recursos ordinários não destinados a contrapartidas | 0,00 | 650.000,00 | 450.000,00 | 200.000,00 | 479.700,00 | 1.779.700,00 |
| | 807 - 3.1.91.00.00 | 0,00 | 4.000,00 | 10.000,00 | 10.000,00 | 10.660,00 | 34.660,00 |
| | 1 - Recursos ordinários não destinados a contrapartidas | 0,00 | 4.000,00 | 10.000,00 | 10.000,00 | 10.660,00 | 34.660,00 |
| | 809 - 3.3.90.00.00 | 0,00 | 30.000,00 | 30.000,00 | 20.000,00 | 31.980,00 | 111.980,00 |
| | 1 - Recursos ordinários não destinados a contrapartidas | 0,00 | 30.000,00 | 30.000,00 | 20.000,00 | 31.980,00 | 111.980,00 |
| Subfunção: | 391 - Patrimônio Histórico, Artístico e Arqueológico | 0,00 | 1.862.000,00 | 1.152.000,00 | 150.000,00 | 306.600,00 | 3.470.600,00 |
| Programa: | 136 - NOSSO PATRIMÔNIO | 0,00 | 1.862.000,00 | 1.152.000,00 | 150.000,00 | 306.600,00 | 3.470.600,00 |
| Ação: | 1.136 - APOIO ÀS AÇÕES DE INVESTIMENTO DO PROGRAMA NOSSO PATRIMÔNIO | 0,00 | 840.000,00 | 1.000.000,00 | 100.000,00 | 200.000,00 | 2.140.000,00 |
| | 1144 - 4.4.90.00.00 | 0,00 | 840.000,00 | 1.000.000,00 | 100.000,00 | 200.000,00 | 2.140.000,00 |
| | 1 - Recursos ordinários não destinados a contrapartidas | 0,00 | 840.000,00 | 1.000.000,00 | 100.000,00 | 200.000,00 | 2.140.000,00 |
| Ação: | 2.237 - APOIO ÀS AÇÕES DO PROGRAMA NOSSO PATRIMÔNIO | 0,00 | 1.022.000,00 | 152.000,00 | 50.000,00 | 106.600,00 | 1.330.600,00 |

Demonstrativo de Compatibilidade entre PPA e LOA

PPA 2018 - 2021 - Valores em R\$

| | Valor global | 2018 | 2019 | 2020 | 2021 | Total |
|---|---------------------|---------------------|---------------------|---------------------|---------------------|----------------------|
| 1142 - 3.1.90.00.00 | 0,00 | 52.000,00 | 52.000,00 | 0,00 | 0,00 | 104.000,00 |
| 1 - Recursos ordinários não destinados a contrapartidas | 0,00 | 52.000,00 | 52.000,00 | 0,00 | 0,00 | 104.000,00 |
| 1143 - 3.3.90.00.00 | 0,00 | 970.000,00 | 100.000,00 | 50.000,00 | 106.600,00 | 1.226.600,00 |
| 1 - Recursos ordinários não destinados a contrapartidas | 0,00 | 970.000,00 | 100.000,00 | 50.000,00 | 106.600,00 | 1.226.600,00 |
| Subfunção: 392 - Difusão Cultural | 0,00 | 1.250.500,00 | 1.500.000,00 | 2.200.000,00 | 2.025.400,00 | 6.975.900,00 |
| Programa: 137 - NOSSAS ARTES | 0,00 | 1.250.500,00 | 1.500.000,00 | 2.200.000,00 | 2.025.400,00 | 6.975.900,00 |
| Ação: 1.135 - APOIO ÀS AÇÕES DE INVESTIMENTO DO PROGRAMA NOSSAS ARTES | 0,00 | 50.500,00 | 300.000,00 | 100.000,00 | 319.800,00 | 770.300,00 |
| 1141 - 4.4.90.00.00 | 0,00 | 50.500,00 | 300.000,00 | 100.000,00 | 319.800,00 | 770.300,00 |
| 1 - Recursos ordinários não destinados a contrapartidas | 0,00 | 50.500,00 | 300.000,00 | 100.000,00 | 319.800,00 | 770.300,00 |
| Ação: 2.236 - APOIO ÀS AÇÕES DO PROGRAMA NOSSAS ARTES | 0,00 | 1.200.000,00 | 1.200.000,00 | 2.100.000,00 | 1.705.600,00 | 6.205.600,00 |
| 1139 - 3.1.90.00.00 | 0,00 | 200.000,00 | 200.000,00 | 0,00 | 213.200,00 | 613.200,00 |
| 1 - Recursos ordinários não destinados a contrapartidas | 0,00 | 200.000,00 | 200.000,00 | 0,00 | 213.200,00 | 613.200,00 |
| 1344 - 3.3.50.00.00 | 0,00 | 0,00 | 0,00 | 400.000,00 | 426.400,00 | 826.400,00 |
| 1 - Recursos ordinários não destinados a contrapartidas | 0,00 | 0,00 | 0,00 | 400.000,00 | 426.400,00 | 826.400,00 |
| 1140 - 3.3.90.00.00 | 0,00 | 1.000.000,00 | 1.000.000,00 | 1.700.000,00 | 1.066.000,00 | 4.766.000,00 |
| 1 - Recursos ordinários não destinados a contrapartidas | 0,00 | 1.000.000,00 | 1.000.000,00 | 1.700.000,00 | 1.066.000,00 | 4.766.000,00 |
| Função: 27 - Desporto e Lazer | 0,00 | 375.000,00 | 400.000,00 | 100.000,00 | 426.400,00 | 1.301.400,00 |
| Subfunção: 813 - Lazer | 0,00 | 375.000,00 | 400.000,00 | 100.000,00 | 426.400,00 | 1.301.400,00 |
| Programa: 138 - NOSSO LAZER | 0,00 | 375.000,00 | 400.000,00 | 100.000,00 | 426.400,00 | 1.301.400,00 |
| Ação: 2.238 - APOIO ÀS AÇÕES DO PROGRAMA NOSSO LAZER | 0,00 | 375.000,00 | 400.000,00 | 100.000,00 | 426.400,00 | 1.301.400,00 |
| 1145 - 3.3.90.00.00 | 0,00 | 375.000,00 | 400.000,00 | 100.000,00 | 426.400,00 | 1.301.400,00 |
| 1 - Recursos ordinários não destinados a contrapartidas | 0,00 | 375.000,00 | 400.000,00 | 100.000,00 | 426.400,00 | 1.301.400,00 |
| Unidade Orçamentária: 50102 - SECRETARIA EXECUTIVA DA JUVENTUDE E ESPORTES | 0,00 | 3.738.000,00 | 3.885.000,00 | 2.800.000,00 | 2.472.100,00 | 12.895.100,00 |
| Função: 14 - Direitos da Cidadania | 0,00 | 100.000,00 | 100.000,00 | 80.000,00 | 106.600,00 | 386.600,00 |
| Subfunção: 422 - Direitos Individuais, Coletivos e Difusos | 0,00 | 100.000,00 | 100.000,00 | 80.000,00 | 106.600,00 | 386.600,00 |
| Programa: 139 - PONTO DA JUVENTUDE | 0,00 | 60.000,00 | 60.000,00 | 40.000,00 | 63.960,00 | 223.960,00 |
| Ação: 1.138 - APOIO ÀS AÇÕES DE INVESTIMENTO DO PROGRAMA PONTO DA JUVENTUDE | 0,00 | 10.000,00 | 10.000,00 | 10.000,00 | 10.660,00 | 40.660,00 |
| 1147 - 4.4.90.00.00 | 0,00 | 10.000,00 | 10.000,00 | 10.000,00 | 10.660,00 | 40.660,00 |
| 1 - Recursos ordinários não destinados a contrapartidas | 0,00 | 10.000,00 | 10.000,00 | 10.000,00 | 10.660,00 | 40.660,00 |
| Ação: 2.239 - APOIO ÀS AÇÕES DO PROGRAMA PONTO DA JUVENTUDE | 0,00 | 50.000,00 | 50.000,00 | 30.000,00 | 53.300,00 | 183.300,00 |
| 1146 - 3.3.90.00.00 | 0,00 | 50.000,00 | 50.000,00 | 30.000,00 | 53.300,00 | 183.300,00 |
| 1 - Recursos ordinários não destinados a contrapartidas | 0,00 | 50.000,00 | 50.000,00 | 30.000,00 | 53.300,00 | 183.300,00 |
| Programa: 140 - FALA, JUVENTUDE! | 0,00 | 40.000,00 | 40.000,00 | 40.000,00 | 42.640,00 | 162.640,00 |
| Ação: 1.139 - APOIO ÀS AÇÕES DE INVESTIMENTO DO PROGRAMA "FALA, JUVENTUDE!" | 0,00 | 10.000,00 | 10.000,00 | 10.000,00 | 10.660,00 | 40.660,00 |
| 1149 - 4.4.90.00.00 | 0,00 | 10.000,00 | 10.000,00 | 10.000,00 | 10.660,00 | 40.660,00 |
| 1 - Recursos ordinários não destinados a contrapartidas | 0,00 | 10.000,00 | 10.000,00 | 10.000,00 | 10.660,00 | 40.660,00 |
| Ação: 2.240 - APOIO ÀS AÇÕES DO PROGRAMA "FALA, JUVENTUDE!" | 0,00 | 30.000,00 | 30.000,00 | 30.000,00 | 31.980,00 | 121.980,00 |
| 1148 - 3.3.90.00.00 | 0,00 | 30.000,00 | 30.000,00 | 30.000,00 | 31.980,00 | 121.980,00 |

Demonstrativo de Compatibilidade entre PPA e LOA

PPA 2018 - 2021 - Valores em R\$

| | Valor global | 2018 | 2019 | 2020 | 2021 | Total |
|--|---------------------|-------------------|-------------------|-------------------|-------------------|---------------------|
| 1 - Recursos ordinários não destinados a contrapartidas | 0,00 | 30.000,00 | 30.000,00 | 30.000,00 | 31.980,00 | 121.980,00 |
| Função: 27 - Desporto e Lazer | 0,00 | 3.638.000,00 | 3.785.000,00 | 2.720.000,00 | 2.365.500,00 | 12.508.500,00 |
| Subfunção: 122 - Administração Geral | 0,00 | 617.000,00 | 795.000,00 | 1.685.000,00 | 879.450,00 | 3.976.450,00 |
| Programa: 141 - APOIO ADMINISTRATIVO ÀS AÇÕES DA SECRETARIA EXECUTIVA DA JUVENTUDE E ESP | 0,00 | 617.000,00 | 795.000,00 | 1.685.000,00 | 879.450,00 | 3.976.450,00 |
| Ação: 1.137 - GESTÃO ADMINISTRATIVA DA SECRETARIA EXECUTIVA DA JUVENTUDE E ESPORTES | 0,00 | 30.000,00 | 30.000,00 | 20.000,00 | 31.980,00 | 111.980,00 |
| 818 - 4.4.90.00.00 | 0,00 | 30.000,00 | 30.000,00 | 20.000,00 | 31.980,00 | 111.980,00 |
| 1 - Recursos ordinários não destinados a contrapartidas | 0,00 | 30.000,00 | 30.000,00 | 20.000,00 | 31.980,00 | 111.980,00 |
| Ação: 2.343 - IMPLANTAR E MANTER AS ATIVIDADES DO CONSELHO DA JUVENTUDE E ESPORTE DA | 0,00 | 0,00 | 0,00 | 30.000,00 | 31.980,00 | 61.980,00 |
| 1383 - 3.3.90.00.00 | 0,00 | 0,00 | 0,00 | 30.000,00 | 31.980,00 | 61.980,00 |
| 1 - Recursos ordinários não destinados a contrapartidas | 0,00 | 0,00 | 0,00 | 30.000,00 | 31.980,00 | 61.980,00 |
| Ação: 8.163 - GESTÃO ADMINISTRATIVA DA SECRETARIA EXECUTIVA DA JUVENTUDE E ESPORTES | 0,00 | 587.000,00 | 765.000,00 | 1.635.000,00 | 815.490,00 | 3.802.490,00 |
| 816 - 3.1.90.00.00 | 0,00 | 550.000,00 | 700.000,00 | 700.000,00 | 746.200,00 | 2.696.200,00 |
| 1 - Recursos ordinários não destinados a contrapartidas | 0,00 | 550.000,00 | 700.000,00 | 700.000,00 | 746.200,00 | 2.696.200,00 |
| 815 - 3.1.91.00.00 | 0,00 | 32.000,00 | 35.000,00 | 35.000,00 | 37.310,00 | 139.310,00 |
| 1 - Recursos ordinários não destinados a contrapartidas | 0,00 | 32.000,00 | 35.000,00 | 35.000,00 | 37.310,00 | 139.310,00 |
| 817 - 3.3.90.00.00 | 0,00 | 5.000,00 | 30.000,00 | 900.000,00 | 31.980,00 | 966.980,00 |
| 1 - Recursos ordinários não destinados a contrapartidas | 0,00 | 5.000,00 | 30.000,00 | 900.000,00 | 31.980,00 | 966.980,00 |
| Subfunção: 811 - Desporto de Rendimento | 0,00 | 380.000,00 | 200.000,00 | 110.000,00 | 223.860,00 | 913.860,00 |
| Programa: 142 - TIME CABO | 0,00 | 380.000,00 | 200.000,00 | 110.000,00 | 223.860,00 | 913.860,00 |
| Ação: 2.242 - APOIO ÀS AÇÕES DO PROGRAMA TIME CABO | 0,00 | 380.000,00 | 200.000,00 | 110.000,00 | 223.860,00 | 913.860,00 |
| 1151 - 3.3.90.00.00 | 0,00 | 380.000,00 | 200.000,00 | 110.000,00 | 223.860,00 | 913.860,00 |
| 1 - Recursos ordinários não destinados a contrapartidas | 0,00 | 380.000,00 | 200.000,00 | 100.000,00 | 213.200,00 | 893.200,00 |
| 7 - Recursos ordinários destinados a contrapartidas | 0,00 | 0,00 | 0,00 | 10.000,00 | 10.660,00 | 20.660,00 |
| Subfunção: 812 - Desporto Comunitário | 0,00 | 2.641.000,00 | 2.790.000,00 | 925.000,00 | 1.262.190,00 | 7.618.190,00 |
| Programa: 143 - JUNTOS POR UM NOVO TEMPO | 0,00 | 150.000,00 | 50.000,00 | 30.000,00 | 53.300,00 | 283.300,00 |
| Ação: 2.241 - APOIO ÀS AÇÕES DO PROGRAMA JUNTOS POR UM NOVO TEMPO | 0,00 | 150.000,00 | 50.000,00 | 30.000,00 | 53.300,00 | 283.300,00 |
| 1150 - 3.3.90.00.00 | 0,00 | 150.000,00 | 50.000,00 | 30.000,00 | 53.300,00 | 283.300,00 |
| 1 - Recursos ordinários não destinados a contrapartidas | 0,00 | 150.000,00 | 50.000,00 | 30.000,00 | 53.300,00 | 283.300,00 |
| Programa: 144 - ESPORTE PARA TODOS | 0,00 | 1.131.000,00 | 2.590.000,00 | 815.000,00 | 1.048.990,00 | 5.584.990,00 |
| Ação: 2.243 - APOIO ÀS AÇÕES DO PROGRAMA ESPORTE PARA TODOS | 0,00 | 450.000,00 | 430.000,00 | 430.000,00 | 458.380,00 | 1.768.380,00 |
| 1258 - 3.3.50.00.00 | 0,00 | 0,00 | 180.000,00 | 180.000,00 | 191.880,00 | 551.880,00 |
| 2 - Recursos de Convênios da Administração Direta | 0,00 | 0,00 | 180.000,00 | 180.000,00 | 191.880,00 | 551.880,00 |
| 1152 - 3.3.90.00.00 | 0,00 | 450.000,00 | 250.000,00 | 250.000,00 | 266.500,00 | 1.216.500,00 |
| 1 - Recursos ordinários não destinados a contrapartidas | 0,00 | 450.000,00 | 250.000,00 | 250.000,00 | 266.500,00 | 1.216.500,00 |
| Ação: 2.344 - ELABORAÇÃO DO PLANO MUNICIPAL DE JUVENTUDE E ESPORTES | 0,00 | 0,00 | 0,00 | 25.000,00 | 26.650,00 | 51.650,00 |
| 1384 - 3.3.90.00.00 | 0,00 | 0,00 | 0,00 | 25.000,00 | 26.650,00 | 51.650,00 |
| 1 - Recursos ordinários não destinados a contrapartidas | 0,00 | 0,00 | 0,00 | 25.000,00 | 26.650,00 | 51.650,00 |
| Ação: 3.67 - APOIO ÀS AÇÕES DE INVESTIMENTO DO PROGRAMA ESPORTE PARA TODOS | 0,00 | 681.000,00 | 2.160.000,00 | 360.000,00 | 563.960,00 | 3.764.960,00 |

Demonstrativo de Compatibilidade entre PPA e LOA

PPA 2018 - 2021 - Valores em R\$

| | | Valor global | 2018 | 2019 | 2020 | 2021 | Total |
|------------------------------|---|--------------|---------------------|---------------------|---------------------|---------------------|---------------------|
| | 1153 - 4.4.90.00.00 | 0,00 | 681.000,00 | 2.160.000,00 | 360.000,00 | 563.960,00 | 3.764.960,00 |
| | 1 - Recursos ordinários não destinados a contrapartidas | 0,00 | 162.000,00 | 2.100.000,00 | 300.000,00 | 500.000,00 | 3.062.000,00 |
| | 2 - Recursos de Convênios da Administração Direta | 0,00 | 509.000,00 | 50.000,00 | 50.000,00 | 53.300,00 | 662.300,00 |
| | 7 - Recursos ordinários destinados a contrapartidas | 0,00 | 10.000,00 | 10.000,00 | 10.000,00 | 10.660,00 | 40.660,00 |
| Programa: | 145 - MELHOR ESPORTE | 0,00 | 1.360.000,00 | 150.000,00 | 80.000,00 | 159.900,00 | 1.749.900,00 |
| Ação: | 1.141 - APOIO ÀS AÇÕES DE INVESTIMENTO DO PROGRAMA MELHOR ESPORTE | 0,00 | 1.000.000,00 | 100.000,00 | 50.000,00 | 106.600,00 | 1.256.600,00 |
| | 1156 - 4.4.90.00.00 | 0,00 | 1.000.000,00 | 100.000,00 | 50.000,00 | 106.600,00 | 1.256.600,00 |
| | 1 - Recursos ordinários não destinados a contrapartidas | 0,00 | 1.000.000,00 | 100.000,00 | 50.000,00 | 106.600,00 | 1.256.600,00 |
| Ação: | 2.245 - APOIO ÀS AÇÕES DO PROGRAMA MELHOR ESPORTE | 0,00 | 360.000,00 | 50.000,00 | 30.000,00 | 53.300,00 | 493.300,00 |
| | 1155 - 3.3.90.00.00 | 0,00 | 360.000,00 | 50.000,00 | 30.000,00 | 53.300,00 | 493.300,00 |
| | 1 - Recursos ordinários não destinados a contrapartidas | 0,00 | 360.000,00 | 50.000,00 | 30.000,00 | 53.300,00 | 493.300,00 |
| Unidade Orçamentária: | 50103 - SUPERINTENDÊNCIA DE DESENVOLVIMENTO RURAL | 0,00 | 2.944.000,00 | 2.466.000,00 | 1.770.000,00 | 2.628.756,00 | 9.808.756,00 |
| Função: | 14 - Direitos da Cidadania | 0,00 | 60.000,00 | 60.000,00 | 30.000,00 | 63.960,00 | 213.960,00 |
| Subfunção: | 422 - Direitos Individuais, Coletivos e Difusos | 0,00 | 60.000,00 | 60.000,00 | 30.000,00 | 63.960,00 | 213.960,00 |
| Programa: | 146 - CONVERSANDO COM O CAMPO | 0,00 | 60.000,00 | 60.000,00 | 30.000,00 | 63.960,00 | 213.960,00 |
| Ação: | 2.248 - APOIAR COMISSÕES, FUNDOS E CONSELHOS MUNICIPAIS | 0,00 | 60.000,00 | 60.000,00 | 30.000,00 | 63.960,00 | 213.960,00 |
| | 1161 - 3.3.90.00.00 | 0,00 | 60.000,00 | 60.000,00 | 30.000,00 | 63.960,00 | 213.960,00 |
| | 1 - Recursos ordinários não destinados a contrapartidas | 0,00 | 60.000,00 | 60.000,00 | 30.000,00 | 63.960,00 | 213.960,00 |
| Função: | 20 - Agricultura | 0,00 | 2.884.000,00 | 2.406.000,00 | 1.740.000,00 | 2.564.796,00 | 9.594.796,00 |
| Subfunção: | 122 - Administração Geral | 0,00 | 1.194.000,00 | 1.156.000,00 | 990.000,00 | 1.232.296,00 | 4.572.296,00 |
| Programa: | 147 - APOIO ADMINISTRATIVO ÀS AÇÕES DA SUPERINTENDÊNCIA DE DESENVOLVIMENTO RU | 0,00 | 1.194.000,00 | 1.156.000,00 | 990.000,00 | 1.232.296,00 | 4.572.296,00 |
| Ação: | 1.143 - GESTÃO ADMINISTRATIVA DA SUPERINTENDÊNCIA DE DESENVOLVIMENTO RURAL | 0,00 | 90.000,00 | 90.000,00 | 50.000,00 | 95.940,00 | 325.940,00 |
| | 829 - 4.4.90.00.00 | 0,00 | 90.000,00 | 90.000,00 | 50.000,00 | 95.940,00 | 325.940,00 |
| | 1 - Recursos ordinários não destinados a contrapartidas | 0,00 | 90.000,00 | 90.000,00 | 50.000,00 | 95.940,00 | 325.940,00 |
| Ação: | 8.164 - GESTÃO ADMINISTRATIVA DA SUPERINTENDÊNCIA DE DESENVOLVIMENTO RURAL | 0,00 | 1.104.000,00 | 1.066.000,00 | 940.000,00 | 1.136.356,00 | 4.246.356,00 |
| | 827 - 3.1.90.00.00 | 0,00 | 1.000.000,00 | 1.000.000,00 | 800.000,00 | 1.066.000,00 | 3.866.000,00 |
| | 1 - Recursos ordinários não destinados a contrapartidas | 0,00 | 1.000.000,00 | 1.000.000,00 | 800.000,00 | 1.066.000,00 | 3.866.000,00 |
| | 826 - 3.1.91.00.00 | 0,00 | 46.000,00 | 46.000,00 | 120.000,00 | 49.036,00 | 261.036,00 |
| | 1 - Recursos ordinários não destinados a contrapartidas | 0,00 | 46.000,00 | 46.000,00 | 120.000,00 | 49.036,00 | 261.036,00 |
| | 828 - 3.3.90.00.00 | 0,00 | 58.000,00 | 20.000,00 | 20.000,00 | 21.320,00 | 119.320,00 |
| | 1 - Recursos ordinários não destinados a contrapartidas | 0,00 | 58.000,00 | 20.000,00 | 20.000,00 | 21.320,00 | 119.320,00 |
| Subfunção: | 608 - Promoção da Produção Agropecuária | 0,00 | 1.590.000,00 | 1.200.000,00 | 700.000,00 | 1.279.200,00 | 4.769.200,00 |
| Programa: | 148 - PRODUÇÃO RURAL NOVO TEMPO PARA O POVO | 0,00 | 400.000,00 | 200.000,00 | 100.000,00 | 213.200,00 | 913.200,00 |
| Ação: | 2.250 - APOIO ÀS AÇÕES DO PROGRAMA PRODUÇÃO RURAL NOVO TEMPO PARA O POVO | 0,00 | 400.000,00 | 200.000,00 | 100.000,00 | 213.200,00 | 913.200,00 |
| | 1166 - 3.3.90.00.00 | 0,00 | 400.000,00 | 200.000,00 | 100.000,00 | 213.200,00 | 913.200,00 |
| | 1 - Recursos ordinários não destinados a contrapartidas | 0,00 | 400.000,00 | 200.000,00 | 100.000,00 | 213.200,00 | 913.200,00 |
| Programa: | 149 - MELHORIA DA PRODUÇÃO ANIMAL | 0,00 | 190.000,00 | 100.000,00 | 50.000,00 | 106.600,00 | 446.600,00 |
| Ação: | 2.251 - APOIO ÀS AÇÕES DO PROGRAMA MELHORIA DA PRODUÇÃO ANIMAL | 0,00 | 190.000,00 | 100.000,00 | 50.000,00 | 106.600,00 | 446.600,00 |

Demonstrativo de Compatibilidade entre PPA e LOA

PPA 2018 - 2021 - Valores em R\$

| | Valor global | 2018 | 2019 | 2020 | 2021 | Total |
|--|--------------|---------------------|---------------------|---------------------|---------------------|---------------------|
| 1167 - 3.3.90.00.00 | 0,00 | 190.000,00 | 100.000,00 | 50.000,00 | 106.600,00 | 446.600,00 |
| 1 - Recursos ordinários não destinados a contrapartidas | 0,00 | 190.000,00 | 100.000,00 | 50.000,00 | 106.600,00 | 446.600,00 |
| Programa: 150 - NOSSO CAMPO | 0,00 | 500.000,00 | 400.000,00 | 250.000,00 | 426.400,00 | 1.576.400,00 |
| Ação: 1.146 - AQUISIÇÃO DE EQUIPAMENTOS PARA A AGRICULTURA | 0,00 | 200.000,00 | 200.000,00 | 100.000,00 | 213.200,00 | 713.200,00 |
| 1170 - 4.4.90.00.00 | 0,00 | 200.000,00 | 200.000,00 | 100.000,00 | 213.200,00 | 713.200,00 |
| 1 - Recursos ordinários não destinados a contrapartidas | 0,00 | 200.000,00 | 200.000,00 | 100.000,00 | 213.200,00 | 713.200,00 |
| Ação: 2.253 - APOIO ÀS AÇÕES DO PROGRAMA NOSSO CAMPO | 0,00 | 300.000,00 | 200.000,00 | 150.000,00 | 213.200,00 | 863.200,00 |
| 1169 - 3.3.90.00.00 | 0,00 | 300.000,00 | 200.000,00 | 150.000,00 | 213.200,00 | 863.200,00 |
| 1 - Recursos ordinários não destinados a contrapartidas | 0,00 | 300.000,00 | 200.000,00 | 150.000,00 | 213.200,00 | 863.200,00 |
| Programa: 151 - INFRAESTRUTURA RURAL | 0,00 | 500.000,00 | 500.000,00 | 300.000,00 | 533.000,00 | 1.833.000,00 |
| Ação: 1.147 - MELHORIA DA INFRAESTRUTURA RURAL | 0,00 | 500.000,00 | 500.000,00 | 300.000,00 | 533.000,00 | 1.833.000,00 |
| 1171 - 4.4.90.00.00 | 0,00 | 500.000,00 | 500.000,00 | 300.000,00 | 533.000,00 | 1.833.000,00 |
| 1 - Recursos ordinários não destinados a contrapartidas | 0,00 | 500.000,00 | 500.000,00 | 300.000,00 | 533.000,00 | 1.833.000,00 |
| Subfunção: 609 - Defesa Agropecuária | 0,00 | 100.000,00 | 50.000,00 | 50.000,00 | 53.300,00 | 253.300,00 |
| Programa: 152 - INSPEÇÃO, FISCALIZAÇÃO E DEFESA ANIMAL | 0,00 | 100.000,00 | 50.000,00 | 50.000,00 | 53.300,00 | 253.300,00 |
| Ação: 2.252 - REALIZAR CAMPANHAS DE VACINAÇÃO CONTRA FEBRE AFTOSA, RAIVA BOVINA, | 0,00 | 100.000,00 | 50.000,00 | 50.000,00 | 53.300,00 | 253.300,00 |
| 1168 - 3.3.90.00.00 | 0,00 | 100.000,00 | 50.000,00 | 50.000,00 | 53.300,00 | 253.300,00 |
| 1 - Recursos ordinários não destinados a contrapartidas | 0,00 | 100.000,00 | 50.000,00 | 50.000,00 | 53.300,00 | 253.300,00 |
| Unidade Orçamentária: 50104 - SUPERINTENDÊNCIA DE ABASTECIMENTO | 0,00 | 2.464.000,00 | 3.629.000,00 | 1.432.000,00 | 1.070.514,00 | 8.595.514,00 |
| Função: 4 - Administração | 0,00 | 369.000,00 | 329.000,00 | 932.000,00 | 350.714,00 | 1.980.714,00 |
| Subfunção: 122 - Administração Geral | 0,00 | 369.000,00 | 329.000,00 | 932.000,00 | 350.714,00 | 1.980.714,00 |
| Programa: 153 - APOIO ADMINISTRATIVO ÀS AÇÕES DA SUPERINTENDÊNCIA DE ABASTECIMENTO | 0,00 | 369.000,00 | 329.000,00 | 932.000,00 | 350.714,00 | 1.980.714,00 |
| Ação: 1.148 - MANUTENÇÃO DAS AÇÕES DA SUPERINTENDÊNCIA DE ABASTECIMENTO | 0,00 | 60.000,00 | 20.000,00 | 20.000,00 | 21.320,00 | 121.320,00 |
| 851 - 4.4.90.00.00 | 0,00 | 60.000,00 | 20.000,00 | 20.000,00 | 21.320,00 | 121.320,00 |
| 1 - Recursos ordinários não destinados a contrapartidas | 0,00 | 60.000,00 | 20.000,00 | 20.000,00 | 21.320,00 | 121.320,00 |
| Ação: 8.165 - MANUTENÇÃO DAS AÇÕES DA SUPERINTENDÊNCIA DE ABASTECIMENTO | 0,00 | 309.000,00 | 309.000,00 | 912.000,00 | 329.394,00 | 1.859.394,00 |
| 849 - 3.1.90.00.00 | 0,00 | 250.000,00 | 250.000,00 | 200.000,00 | 266.500,00 | 966.500,00 |
| 1 - Recursos ordinários não destinados a contrapartidas | 0,00 | 250.000,00 | 250.000,00 | 200.000,00 | 266.500,00 | 966.500,00 |
| 848 - 3.1.91.00.00 | 0,00 | 9.000,00 | 9.000,00 | 12.000,00 | 9.594,00 | 39.594,00 |
| 1 - Recursos ordinários não destinados a contrapartidas | 0,00 | 9.000,00 | 9.000,00 | 12.000,00 | 9.594,00 | 39.594,00 |
| 850 - 3.3.90.00.00 | 0,00 | 50.000,00 | 50.000,00 | 700.000,00 | 53.300,00 | 853.300,00 |
| 1 - Recursos ordinários não destinados a contrapartidas | 0,00 | 50.000,00 | 50.000,00 | 700.000,00 | 53.300,00 | 853.300,00 |
| Função: 20 - Agricultura | 0,00 | 1.795.000,00 | 200.000,00 | 100.000,00 | 213.200,00 | 2.308.200,00 |
| Subfunção: 691 - Promoção Comercial | 0,00 | 1.795.000,00 | 200.000,00 | 100.000,00 | 213.200,00 | 2.308.200,00 |
| Programa: 154 - DO CAMPO PARA A CIDADE | 0,00 | 1.795.000,00 | 200.000,00 | 100.000,00 | 213.200,00 | 2.308.200,00 |
| Ação: 1.149 - APOIO ÀS AÇÕES DE INVESTIMENTO DO PROGRAMA DO CAMPO PARA A CIDADE | 0,00 | 900.000,00 | 100.000,00 | 50.000,00 | 106.600,00 | 1.156.600,00 |
| 1173 - 4.4.90.00.00 | 0,00 | 900.000,00 | 100.000,00 | 50.000,00 | 106.600,00 | 1.156.600,00 |
| 1 - Recursos ordinários não destinados a contrapartidas | 0,00 | 900.000,00 | 100.000,00 | 50.000,00 | 106.600,00 | 1.156.600,00 |

Demonstrativo de Compatibilidade entre PPA e LOA

PPA 2018 - 2021 - Valores em R\$

| | | Valor global | 2018 | 2019 | 2020 | 2021 | Total |
|------------------------------|---|--------------|-----------------------|-----------------------|-----------------------|-----------------------|-----------------------|
| Ação: | 2.254 - APOIO ÀS AÇÕES DO PROGRAMA DO CAMPO PARA A CIDADE | 0,00 | 895.000,00 | 100.000,00 | 50.000,00 | 106.600,00 | 1.151.600,00 |
| | 1172 - 3.3.90.00.00 | 0,00 | 895.000,00 | 100.000,00 | 50.000,00 | 106.600,00 | 1.151.600,00 |
| | 1 - Recursos ordinários não destinados a contrapartidas | 0,00 | 895.000,00 | 100.000,00 | 50.000,00 | 106.600,00 | 1.151.600,00 |
| Função: | 23 - Comércio e Serviços | 0,00 | 300.000,00 | 3.100.000,00 | 400.000,00 | 506.600,00 | 4.306.600,00 |
| Subfunção: | 126 - Tecnologia da Informação | 0,00 | 300.000,00 | 0,00 | 0,00 | 0,00 | 300.000,00 |
| Programa: | 155 - NOVO MERCADO | 0,00 | 300.000,00 | 0,00 | 0,00 | 0,00 | 300.000,00 |
| Ação: | 1.150 - APOIO ÀS AÇÕES DE INVESTIMENTO DO PROGRAMA NOVO MERCADO | 0,00 | 150.000,00 | 0,00 | 0,00 | 0,00 | 150.000,00 |
| | 1175 - 4.4.90.00.00 | 0,00 | 150.000,00 | 0,00 | 0,00 | 0,00 | 150.000,00 |
| | 1 - Recursos ordinários não destinados a contrapartidas | 0,00 | 150.000,00 | 0,00 | 0,00 | 0,00 | 150.000,00 |
| Ação: | 2.255 - APOIO ÀS AÇÕES DO PROGRAMA NOVO MERCADO | 0,00 | 150.000,00 | 0,00 | 0,00 | 0,00 | 150.000,00 |
| | 1174 - 3.3.90.00.00 | 0,00 | 150.000,00 | 0,00 | 0,00 | 0,00 | 150.000,00 |
| | 1 - Recursos ordinários não destinados a contrapartidas | 0,00 | 150.000,00 | 0,00 | 0,00 | 0,00 | 150.000,00 |
| Subfunção: | 691 - Promoção Comercial | 0,00 | 0,00 | 3.100.000,00 | 400.000,00 | 506.600,00 | 4.006.600,00 |
| Programa: | 155 - NOVO MERCADO | 0,00 | 0,00 | 3.100.000,00 | 400.000,00 | 506.600,00 | 4.006.600,00 |
| Ação: | 1.150 - APOIO ÀS AÇÕES DE INVESTIMENTO DO PROGRAMA NOVO MERCADO | 0,00 | 0,00 | 3.000.000,00 | 300.000,00 | 400.000,00 | 3.700.000,00 |
| | 1333 - 4.4.90.00.00 | 0,00 | 0,00 | 3.000.000,00 | 300.000,00 | 400.000,00 | 3.700.000,00 |
| | 1 - Recursos ordinários não destinados a contrapartidas | 0,00 | 0,00 | 3.000.000,00 | 300.000,00 | 400.000,00 | 3.700.000,00 |
| Ação: | 2.255 - APOIO ÀS AÇÕES DO PROGRAMA NOVO MERCADO | 0,00 | 0,00 | 100.000,00 | 100.000,00 | 106.600,00 | 306.600,00 |
| | 1334 - 3.3.90.00.00 | 0,00 | 0,00 | 100.000,00 | 100.000,00 | 106.600,00 | 306.600,00 |
| | 1 - Recursos ordinários não destinados a contrapartidas | 0,00 | 0,00 | 100.000,00 | 100.000,00 | 106.600,00 | 306.600,00 |
| Unidade Orçamentária: | 50105 - FUNDO MUNICIPAL DE CULTURA | 0,00 | 150.000,00 | 150.000,00 | 150.000,00 | 159.900,00 | 609.900,00 |
| Função: | 13 - Cultura | 0,00 | 150.000,00 | 150.000,00 | 150.000,00 | 159.900,00 | 609.900,00 |
| Subfunção: | 122 - Administração Geral | 0,00 | 150.000,00 | 150.000,00 | 150.000,00 | 159.900,00 | 609.900,00 |
| Programa: | 156 - APOIO ADMINISTRATIVO ÀS AÇÕES DO FUNDO MUNICIPAL DE CULTURA | 0,00 | 150.000,00 | 150.000,00 | 150.000,00 | 159.900,00 | 609.900,00 |
| Ação: | 1.133 - APOIO ÀS AÇÕES DO FUNDO MUNICIPAL DE CULTURA | 0,00 | 10.000,00 | 10.000,00 | 10.000,00 | 10.660,00 | 40.660,00 |
| | 1138 - 4.4.90.00.00 | 0,00 | 10.000,00 | 10.000,00 | 10.000,00 | 10.660,00 | 40.660,00 |
| | 1 - Recursos ordinários não destinados a contrapartidas | 0,00 | 10.000,00 | 10.000,00 | 10.000,00 | 10.660,00 | 40.660,00 |
| Ação: | 8.237 - APOIO ÀS AÇÕES DO FUNDO MUNICIPAL DE CULTURA | 0,00 | 140.000,00 | 140.000,00 | 140.000,00 | 149.240,00 | 569.240,00 |
| | 1135 - 3.1.90.00.00 | 0,00 | 100.000,00 | 100.000,00 | 100.000,00 | 106.600,00 | 406.600,00 |
| | 1 - Recursos ordinários não destinados a contrapartidas | 0,00 | 100.000,00 | 100.000,00 | 100.000,00 | 106.600,00 | 406.600,00 |
| | 1136 - 3.1.91.00.00 | 0,00 | 10.000,00 | 10.000,00 | 10.000,00 | 10.660,00 | 40.660,00 |
| | 1 - Recursos ordinários não destinados a contrapartidas | 0,00 | 10.000,00 | 10.000,00 | 10.000,00 | 10.660,00 | 40.660,00 |
| | 1137 - 3.3.90.00.00 | 0,00 | 30.000,00 | 30.000,00 | 30.000,00 | 31.980,00 | 121.980,00 |
| | 1 - Recursos ordinários não destinados a contrapartidas | 0,00 | 30.000,00 | 30.000,00 | 30.000,00 | 31.980,00 | 121.980,00 |
| Unidade Gestora: | 2 - Fundo Municipal de Saúde do Cabo de Santo Agostinho | 0,00 | 162.203.530,00 | 169.044.070,30 | 174.628.840,00 | 180.051.542,80 | 685.927.983,10 |
| Unidade Orçamentária: | 41100 - FUNDO MUNICIPAL DE SAÚDE | 0,00 | 162.203.530,00 | 169.044.070,30 | 174.628.840,00 | 180.051.542,80 | 685.927.983,10 |
| Função: | 10 - Saúde | 0,00 | 162.203.530,00 | 169.044.070,30 | 174.628.840,00 | 180.051.542,80 | 685.927.983,10 |
| Subfunção: | 121 - Planejamento e Orçamento | 0,00 | 635.000,00 | 1.040.675,00 | 410.000,00 | 1.109.359,55 | 3.195.034,55 |

Demonstrativo de Compatibilidade entre PPA e LOA

PPA 2018 - 2021 - Valores em R\$

| | Valor global | 2018 | 2019 | 2020 | 2021 | Total |
|--|--------------|----------------------|----------------------|----------------------|----------------------|----------------------|
| Programa: 157 - APRIMORAMENTO DA GESTÃO PARTICIPATIVA, HUMANIZADA E INOVADORA DO SUS | 0,00 | 635.000,00 | 1.040.675,00 | 410.000,00 | 1.109.359,55 | 3.195.034,55 |
| Ação: 1.50 - AQUISIÇÃO DE ITENS QUE FORTALEÇAM O ACOLHIMENTO HUMANIZADO NOS | 0,00 | 135.000,00 | 497.675,00 | 60.000,00 | 530.521,55 | 1.223.196,55 |
| 876 - 4.4.90.00.00 | 0,00 | 135.000,00 | 497.675,00 | 60.000,00 | 530.521,55 | 1.223.196,55 |
| 1 - Recursos ordinários não destinados a contrapartidas | 0,00 | 5.000,00 | 0,00 | 0,00 | 0,00 | 5.000,00 |
| 15 - Impostos e Transferência - Saúde | 0,00 | 0,00 | 467.675,00 | 50.000,00 | 498.541,55 | 1.016.216,55 |
| 17 - Bloco de Investimentos das Ações e Serviços Públicos de Saúde - União | 0,00 | 0,00 | 30.000,00 | 10.000,00 | 31.980,00 | 71.980,00 |
| 45 - Recursos fundo a fundo do FNS | 0,00 | 130.000,00 | 0,00 | 0,00 | 0,00 | 130.000,00 |
| Ação: 1.161 - FORTALECIMENTO DO CONTROLE SOCIAL | 0,00 | 260.000,00 | 286.000,00 | 250.000,00 | 304.876,00 | 1.100.876,00 |
| 880 - 4.4.90.00.00 | 0,00 | 260.000,00 | 286.000,00 | 250.000,00 | 304.876,00 | 1.100.876,00 |
| 1 - Recursos ordinários não destinados a contrapartidas | 0,00 | 260.000,00 | 0,00 | 0,00 | 0,00 | 260.000,00 |
| 15 - Impostos e Transferência - Saúde | 0,00 | 0,00 | 286.000,00 | 250.000,00 | 304.876,00 | 840.876,00 |
| Ação: 2.91 - FORTALECIMENTO DO CONTROLE SOCIAL | 0,00 | 240.000,00 | 257.000,00 | 100.000,00 | 273.962,00 | 870.962,00 |
| 879 - 3.3.90.00.00 | 0,00 | 240.000,00 | 257.000,00 | 100.000,00 | 273.962,00 | 870.962,00 |
| 1 - Recursos ordinários não destinados a contrapartidas | 0,00 | 240.000,00 | 0,00 | 0,00 | 0,00 | 240.000,00 |
| 15 - Impostos e Transferência - Saúde | 0,00 | 0,00 | 257.000,00 | 100.000,00 | 273.962,00 | 630.962,00 |
| Subfunção: 122 - Administração Geral | 0,00 | 32.255.000,00 | 36.147.311,30 | 38.953.000,00 | 38.533.033,85 | 145.888.345,15 |
| Programa: 157 - APRIMORAMENTO DA GESTÃO PARTICIPATIVA, HUMANIZADA E INOVADORA DO SUS | 0,00 | 265.000,00 | 1.264.766,30 | 2.234.000,00 | 1.348.240,88 | 5.112.007,18 |
| Ação: 2.257 - GESTÃO DO SUS | 0,00 | 265.000,00 | 1.264.766,30 | 2.234.000,00 | 1.348.240,88 | 5.112.007,18 |
| 875 - 3.3.90.00.00 | 0,00 | 265.000,00 | 1.264.766,30 | 2.234.000,00 | 1.348.240,88 | 5.112.007,18 |
| 1 - Recursos ordinários não destinados a contrapartidas | 0,00 | 5.000,00 | 0,00 | 0,00 | 0,00 | 5.000,00 |
| 15 - Impostos e Transferência - Saúde | 0,00 | 0,00 | 930.766,30 | 2.000.000,00 | 992.196,88 | 3.922.963,18 |
| 16 - Bloco de Custeio das Ações e Serviços Públicos de Saúde - União | 0,00 | 0,00 | 334.000,00 | 234.000,00 | 356.044,00 | 924.044,00 |
| 45 - Recursos fundo a fundo do FNS | 0,00 | 260.000,00 | 0,00 | 0,00 | 0,00 | 260.000,00 |
| Programa: 158 - APOIO ADMINISTRATIVO ÀS AÇÕES DO SISTEMA MUNICIPAL DE SAÚDE | 0,00 | 31.990.000,00 | 34.882.545,00 | 36.719.000,00 | 37.184.792,97 | 140.776.337,97 |
| Ação: 1.164 - AQUISIÇÃO DE MOBILIÁRIOS E EQUIPAMENTOS QUE FORTALEÇAM O ACOLHIMENTO | 0,00 | 632.455,00 | 600.000,00 | 100.000,00 | 639.600,00 | 1.972.055,00 |
| 885 - 4.4.90.00.00 | 0,00 | 632.455,00 | 600.000,00 | 100.000,00 | 639.600,00 | 1.972.055,00 |
| 1 - Recursos ordinários não destinados a contrapartidas | 0,00 | 632.455,00 | 0,00 | 0,00 | 0,00 | 632.455,00 |
| 15 - Impostos e Transferência - Saúde | 0,00 | 0,00 | 600.000,00 | 100.000,00 | 639.600,00 | 1.339.600,00 |
| Ação: 8.131 - GESTÃO ADMINISTRATIVA DO SISTEMA MUNICIPAL DE SAÚDE | 0,00 | 31.357.545,00 | 34.282.545,00 | 36.619.000,00 | 36.545.192,97 | 138.804.282,97 |
| 882 - 3.1.90.00.00 | 0,00 | 19.422.000,00 | 21.850.000,00 | 22.000.000,00 | 23.292.100,00 | 86.564.100,00 |
| 1 - Recursos ordinários não destinados a contrapartidas | 0,00 | 19.422.000,00 | 0,00 | 0,00 | 0,00 | 19.422.000,00 |
| 15 - Impostos e Transferência - Saúde | 0,00 | 0,00 | 21.850.000,00 | 22.000.000,00 | 23.292.100,00 | 67.142.100,00 |
| 881 - 3.1.91.00.00 | 0,00 | 7.678.000,00 | 8.150.000,00 | 9.119.000,00 | 8.687.900,00 | 33.634.900,00 |
| 1 - Recursos ordinários não destinados a contrapartidas | 0,00 | 7.678.000,00 | 0,00 | 0,00 | 0,00 | 7.678.000,00 |
| 15 - Impostos e Transferência - Saúde | 0,00 | 0,00 | 8.150.000,00 | 9.119.000,00 | 8.687.900,00 | 25.956.900,00 |
| 884 - 3.3.90.00.00 | 0,00 | 4.257.545,00 | 4.282.545,00 | 5.500.000,00 | 4.565.192,97 | 18.605.282,97 |
| 1 - Recursos ordinários não destinados a contrapartidas | 0,00 | 4.257.545,00 | 0,00 | 0,00 | 0,00 | 4.257.545,00 |
| 15 - Impostos e Transferência - Saúde | 0,00 | 0,00 | 4.282.545,00 | 5.500.000,00 | 4.565.192,97 | 14.347.737,97 |

Demonstrativo de Compatibilidade entre PPA e LOA

PPA 2018 - 2021 - Valores em R\$

| | Valor global | 2018 | 2019 | 2020 | 2021 | Total |
|--|--------------|----------------------|----------------------|----------------------|----------------------|-----------------------|
| Subfunção: 301 - Atenção Básica | 0,00 | 29.097.070,00 | 26.830.184,00 | 35.710.000,00 | 28.526.160,00 | 120.163.414,00 |
| Programa: 159 - FORTALECIMENTO DA POLÍTICA MUNICIPAL DE ATENÇÃO BÁSICA | 0,00 | 29.097.070,00 | 26.830.184,00 | 35.710.000,00 | 28.526.160,00 | 120.163.414,00 |
| Ação: 1.168 - REESTRUTURAÇÃO DA REDE DE ATENÇÃO BÁSICA | 0,00 | 3.957.070,00 | 2.920.184,00 | 2.500.000,00 | 3.038.100,00 | 12.415.354,00 |
| 888 - 4.4.90.00.00 | 0,00 | 3.957.070,00 | 2.920.184,00 | 2.500.000,00 | 3.038.100,00 | 12.415.354,00 |
| 1 - Recursos ordinários não destinados a contrapartidas | 0,00 | 2.639.520,00 | 0,00 | 0,00 | 0,00 | 2.639.520,00 |
| 15 - Impostos e Transferência - Saúde | 0,00 | 0,00 | 2.050.000,00 | 1.500.000,00 | 2.185.300,00 | 5.735.300,00 |
| 17 - Bloco de Investimentos das Ações e Serviços Públicos de Saúde - União | 0,00 | 0,00 | 800.000,00 | 1.000.000,00 | 852.800,00 | 2.652.800,00 |
| 45 - Recursos fundo a fundo do FNS | 0,00 | 1.317.550,00 | 0,00 | 0,00 | 0,00 | 1.317.550,00 |
| 47 - Recursos próprios das entidades supervisionadas destinados a contrapartidas | 0,00 | 0,00 | 70.184,00 | 0,00 | 0,00 | 70.184,00 |
| Ação: 4.150 - FORTALECIMENTO DA POLÍTICA MUNICIPAL DE ATENÇÃO BÁSICA | 0,00 | 25.140.000,00 | 23.910.000,00 | 33.210.000,00 | 25.488.060,00 | 107.748.060,00 |
| 886 - 3.1.90.00.00 | 0,00 | 19.000.000,00 | 18.500.000,00 | 19.000.000,00 | 19.721.000,00 | 76.221.000,00 |
| 1 - Recursos ordinários não destinados a contrapartidas | 0,00 | 5.000.000,00 | 0,00 | 0,00 | 0,00 | 5.000.000,00 |
| 15 - Impostos e Transferência - Saúde | 0,00 | 0,00 | 6.464.000,00 | 12.000.000,00 | 6.890.624,00 | 25.354.624,00 |
| 16 - Bloco de Custeio das Ações e Serviços Públicos de Saúde - União | 0,00 | 0,00 | 12.036.000,00 | 7.000.000,00 | 12.830.376,00 | 31.866.376,00 |
| 45 - Recursos fundo a fundo do FNS | 0,00 | 14.000.000,00 | 0,00 | 0,00 | 0,00 | 14.000.000,00 |
| 887 - 3.3.90.00.00 | 0,00 | 6.140.000,00 | 5.410.000,00 | 14.210.000,00 | 5.767.060,00 | 31.527.060,00 |
| 1 - Recursos ordinários não destinados a contrapartidas | 0,00 | 2.430.000,00 | 0,00 | 0,00 | 0,00 | 2.430.000,00 |
| 15 - Impostos e Transferência - Saúde | 0,00 | 0,00 | 2.740.000,00 | 4.000.000,00 | 2.920.840,00 | 9.660.840,00 |
| 16 - Bloco de Custeio das Ações e Serviços Públicos de Saúde - União | 0,00 | 0,00 | 2.494.000,00 | 9.910.000,00 | 2.658.604,00 | 15.062.604,00 |
| 18 - Bloco de Custeio das Ações e Serviços Públicos de Saúde - Estado | 0,00 | 0,00 | 176.000,00 | 300.000,00 | 187.616,00 | 663.616,00 |
| 45 - Recursos fundo a fundo do FNS | 0,00 | 3.710.000,00 | 0,00 | 0,00 | 0,00 | 3.710.000,00 |
| Subfunção: 302 - Assistência Hospitalar e Ambulatorial | 0,00 | 91.680.460,00 | 94.574.900,00 | 87.860.840,00 | 100.742.223,40 | 374.858.423,40 |
| Programa: 160 - MANUTENÇÃO E REESTRUTURAÇÃO DA REDE DE SAÚDE DE MÉDIA COMPLEXIDADE | 0,00 | 88.000.000,00 | 91.595.900,00 | 86.441.000,00 | 97.566.609,40 | 363.603.509,40 |
| Ação: 1.171 - REESTRUTURAÇÃO DA REDE MUNICIPAL DA MÉDIA COMPLEXIDADE | 0,00 | 5.450.000,00 | 4.460.000,00 | 3.790.000,00 | 4.679.740,00 | 18.379.740,00 |
| 893 - 4.4.90.00.00 | 0,00 | 5.450.000,00 | 4.460.000,00 | 3.790.000,00 | 4.679.740,00 | 18.379.740,00 |
| 1 - Recursos ordinários não destinados a contrapartidas | 0,00 | 3.250.000,00 | 0,00 | 0,00 | 0,00 | 3.250.000,00 |
| 15 - Impostos e Transferência - Saúde | 0,00 | 0,00 | 2.741.000,00 | 1.500.000,00 | 2.921.906,00 | 7.162.906,00 |
| 17 - Bloco de Investimentos das Ações e Serviços Públicos de Saúde - União | 0,00 | 0,00 | 1.533.000,00 | 1.730.000,00 | 1.634.178,00 | 4.897.178,00 |
| 19 - Bloco de Investimentos das Ações e Serviços Públicos de Saúde - Estado | 0,00 | 0,00 | 116.000,00 | 560.000,00 | 123.656,00 | 799.656,00 |
| 45 - Recursos fundo a fundo do FNS | 0,00 | 2.200.000,00 | 0,00 | 0,00 | 0,00 | 2.200.000,00 |
| 47 - Recursos próprios das entidades supervisionadas destinados a contrapartidas | 0,00 | 0,00 | 70.000,00 | 0,00 | 0,00 | 70.000,00 |
| Ação: 4.153 - QUALIFICAÇÃO DA REDE ESPECIALIZADA DE MÉDIA COMPLEXIDADE | 0,00 | 82.550.000,00 | 87.135.900,00 | 82.651.000,00 | 92.886.869,40 | 345.223.769,40 |
| 891 - 3.1.90.00.00 | 0,00 | 59.800.000,00 | 62.000.000,00 | 55.500.000,00 | 66.092.000,00 | 243.392.000,00 |
| 1 - Recursos ordinários não destinados a contrapartidas | 0,00 | 57.000.000,00 | 0,00 | 0,00 | 0,00 | 57.000.000,00 |
| 15 - Impostos e Transferência - Saúde | 0,00 | 0,00 | 57.000.000,00 | 53.500.000,00 | 60.762.000,00 | 171.262.000,00 |
| 16 - Bloco de Custeio das Ações e Serviços Públicos de Saúde - União | 0,00 | 0,00 | 5.000.000,00 | 2.000.000,00 | 5.330.000,00 | 12.330.000,00 |
| 45 - Recursos fundo a fundo do FNS | 0,00 | 2.800.000,00 | 0,00 | 0,00 | 0,00 | 2.800.000,00 |
| 892 - 3.3.90.00.00 | 0,00 | 22.750.000,00 | 25.135.900,00 | 27.151.000,00 | 26.794.869,40 | 101.831.769,40 |

Demonstrativo de Compatibilidade entre PPA e LOA

PPA 2018 - 2021 - Valores em R\$

| | Valor global | 2018 | 2019 | 2020 | 2021 | Total |
|---|---------------------|---------------------|---------------------|---------------------|---------------------|----------------------|
| 1 - Recursos ordinários não destinados a contrapartidas | 0,00 | 12.610.000,00 | 0,00 | 0,00 | 0,00 | 12.610.000,00 |
| 15 - Impostos e Transferência - Saúde | 0,00 | 0,00 | 15.567.900,00 | 13.000.000,00 | 16.595.381,40 | 45.163.281,40 |
| 16 - Bloco de Custeio das Ações e Serviços Públicos de Saúde - União | 0,00 | 0,00 | 9.118.000,00 | 13.701.000,00 | 9.719.788,00 | 32.538.788,00 |
| 18 - Bloco de Custeio das Ações e Serviços Públicos de Saúde - Estado | 0,00 | 0,00 | 450.000,00 | 450.000,00 | 479.700,00 | 1.379.700,00 |
| 45 - Recursos fundo a fundo do FNS | 0,00 | 10.140.000,00 | 0,00 | 0,00 | 0,00 | 10.140.000,00 |
| Programa: 161 - APOIO AO CENTRO DE REFERÊNCIA EM SAÚDE DO TRABALHADOR (CEREST) | 0,00 | 3.680.460,00 | 2.979.000,00 | 1.419.840,00 | 3.175.614,00 | 11.254.914,00 |
| Ação: 1.172 - REESTRUTURAÇÃO DO CEREST | 0,00 | 3.060.230,00 | 2.360.000,00 | 900.000,00 | 2.515.760,00 | 8.835.990,00 |
| 1194 - 4.4.90.00.00 | 0,00 | 3.060.230,00 | 2.360.000,00 | 900.000,00 | 2.515.760,00 | 8.835.990,00 |
| 1 - Recursos ordinários não destinados a contrapartidas | 0,00 | 2.110.005,00 | 0,00 | 0,00 | 0,00 | 2.110.005,00 |
| 15 - Impostos e Transferência - Saúde | 0,00 | 0,00 | 1.660.000,00 | 600.000,00 | 1.769.560,00 | 4.029.560,00 |
| 17 - Bloco de Investimentos das Ações e Serviços Públicos de Saúde - União | 0,00 | 0,00 | 700.000,00 | 300.000,00 | 746.200,00 | 1.746.200,00 |
| 45 - Recursos fundo a fundo do FNS | 0,00 | 950.225,00 | 0,00 | 0,00 | 0,00 | 950.225,00 |
| Ação: 2.264 - APOIO OPERACIONAL ÀS AÇÕES DO CEREST | 0,00 | 620.230,00 | 619.000,00 | 519.840,00 | 659.854,00 | 2.418.924,00 |
| 1192 - 3.1.90.00.00 | 0,00 | 160.000,00 | 260.000,00 | 360.000,00 | 277.160,00 | 1.057.160,00 |
| 1 - Recursos ordinários não destinados a contrapartidas | 0,00 | 60.000,00 | 0,00 | 0,00 | 0,00 | 60.000,00 |
| 15 - Impostos e Transferência - Saúde | 0,00 | 0,00 | 60.000,00 | 60.000,00 | 63.960,00 | 183.960,00 |
| 16 - Bloco de Custeio das Ações e Serviços Públicos de Saúde - União | 0,00 | 0,00 | 200.000,00 | 300.000,00 | 213.200,00 | 713.200,00 |
| 45 - Recursos fundo a fundo do FNS | 0,00 | 100.000,00 | 0,00 | 0,00 | 0,00 | 100.000,00 |
| 1193 - 3.3.90.00.00 | 0,00 | 460.230,00 | 359.000,00 | 159.840,00 | 382.694,00 | 1.361.764,00 |
| 1 - Recursos ordinários não destinados a contrapartidas | 0,00 | 110.005,00 | 0,00 | 0,00 | 0,00 | 110.005,00 |
| 15 - Impostos e Transferência - Saúde | 0,00 | 0,00 | 10.000,00 | 9.840,00 | 10.660,00 | 30.500,00 |
| 16 - Bloco de Custeio das Ações e Serviços Públicos de Saúde - União | 0,00 | 0,00 | 349.000,00 | 150.000,00 | 372.034,00 | 871.034,00 |
| 45 - Recursos fundo a fundo do FNS | 0,00 | 350.225,00 | 0,00 | 0,00 | 0,00 | 350.225,00 |
| Subfunção: 303 - Suporte Profilático e Terapêutico | 0,00 | 1.850.000,00 | 3.000.000,00 | 3.375.000,00 | 3.198.000,00 | 11.423.000,00 |
| Programa: 162 - ASSISTÊNCIA FARMACÊUTICA BÁSICA | 0,00 | 1.850.000,00 | 3.000.000,00 | 3.375.000,00 | 3.198.000,00 | 11.423.000,00 |
| Ação: 4.306 - AQUISIÇÃO DE MEDICAMENTOS PARA DISTRIBUIÇÃO A POPULAÇÃO ATRAVÉS DA | 0,00 | 1.850.000,00 | 3.000.000,00 | 3.375.000,00 | 3.198.000,00 | 11.423.000,00 |
| 909 - 3.3.90.00.00 | 0,00 | 1.850.000,00 | 3.000.000,00 | 3.375.000,00 | 3.198.000,00 | 11.423.000,00 |
| 1 - Recursos ordinários não destinados a contrapartidas | 0,00 | 400.000,00 | 0,00 | 0,00 | 0,00 | 400.000,00 |
| 15 - Impostos e Transferência - Saúde | 0,00 | 0,00 | 1.559.000,00 | 2.000.000,00 | 1.661.894,00 | 5.220.894,00 |
| 16 - Bloco de Custeio das Ações e Serviços Públicos de Saúde - União | 0,00 | 0,00 | 1.141.000,00 | 1.275.000,00 | 1.216.306,00 | 3.632.306,00 |
| 18 - Bloco de Custeio das Ações e Serviços Públicos de Saúde - Estado | 0,00 | 0,00 | 300.000,00 | 100.000,00 | 319.800,00 | 719.800,00 |
| 45 - Recursos fundo a fundo do FNS | 0,00 | 1.450.000,00 | 0,00 | 0,00 | 0,00 | 1.450.000,00 |
| Subfunção: 304 - Vigilância Sanitária | 0,00 | 1.476.000,00 | 1.410.000,00 | 1.320.000,00 | 1.503.060,00 | 5.709.060,00 |
| Programa: 163 - VIGILÂNCIA SANITÁRIA | 0,00 | 1.476.000,00 | 1.410.000,00 | 1.320.000,00 | 1.503.060,00 | 5.709.060,00 |
| Ação: 1.217 - REESTRUTURAÇÃO DA VIGILÂNCIA SANITÁRIA | 0,00 | 0,00 | 110.000,00 | 110.000,00 | 117.260,00 | 337.260,00 |
| 1331 - 4.4.90.00.00 | 0,00 | 0,00 | 110.000,00 | 110.000,00 | 117.260,00 | 337.260,00 |
| 15 - Impostos e Transferência - Saúde | 0,00 | 0,00 | 100.000,00 | 100.000,00 | 106.600,00 | 306.600,00 |
| 17 - Bloco de Investimentos das Ações e Serviços Públicos de Saúde - União | 0,00 | 0,00 | 10.000,00 | 10.000,00 | 10.660,00 | 30.660,00 |

Demonstrativo de Compatibilidade entre PPA e LOA

PPA 2018 - 2021 - Valores em R\$

| | | Valor global | 2018 | 2019 | 2020 | 2021 | Total |
|------------------------------|--|--------------|---------------------|---------------------|---------------------|---------------------|----------------------|
| Ação: | 4.307 - MANUTENÇÃO DAS AÇÕES DE VIGILÂNCIA SANITÁRIA | 0,00 | 1.476.000,00 | 1.300.000,00 | 1.210.000,00 | 1.385.800,00 | 5.371.800,00 |
| | 910 - 3.1.90.00.00 | 0,00 | 1.326.000,00 | 1.150.000,00 | 1.120.000,00 | 1.225.900,00 | 4.821.900,00 |
| | 1 - Recursos ordinários não destinados a contrapartidas | 0,00 | 1.066.000,00 | 0,00 | 0,00 | 0,00 | 1.066.000,00 |
| | 15 - Impostos e Transferência - Saúde | 0,00 | 0,00 | 1.050.000,00 | 1.000.000,00 | 1.119.300,00 | 3.169.300,00 |
| | 16 - Bloco de Custeio das Ações e Serviços Públicos de Saúde - União | 0,00 | 0,00 | 100.000,00 | 120.000,00 | 106.600,00 | 326.600,00 |
| | 45 - Recursos fundo a fundo do FNS | 0,00 | 260.000,00 | 0,00 | 0,00 | 0,00 | 260.000,00 |
| | 911 - 3.3.90.00.00 | 0,00 | 150.000,00 | 150.000,00 | 90.000,00 | 159.900,00 | 549.900,00 |
| | 1 - Recursos ordinários não destinados a contrapartidas | 0,00 | 101.000,00 | 0,00 | 0,00 | 0,00 | 101.000,00 |
| | 15 - Impostos e Transferência - Saúde | 0,00 | 0,00 | 119.000,00 | 60.000,00 | 126.854,00 | 305.854,00 |
| | 16 - Bloco de Custeio das Ações e Serviços Públicos de Saúde - União | 0,00 | 0,00 | 31.000,00 | 30.000,00 | 33.046,00 | 94.046,00 |
| | 45 - Recursos fundo a fundo do FNS | 0,00 | 49.000,00 | 0,00 | 0,00 | 0,00 | 49.000,00 |
| Subfunção: | 305 - Vigilância Epidemiológica | 0,00 | 5.210.000,00 | 6.041.000,00 | 7.000.000,00 | 6.439.706,00 | 24.690.706,00 |
| Programa: | 164 - VIGILÂNCIA EM SAÚDE | 0,00 | 5.210.000,00 | 6.041.000,00 | 7.000.000,00 | 6.439.706,00 | 24.690.706,00 |
| Ação: | 1.175 - INTEGRAÇÃO DAS PRÁTICAS DE VIGILÂNCIA EM SAÚDE | 0,00 | 395.000,00 | 820.000,00 | 700.000,00 | 874.120,00 | 2.789.120,00 |
| | 896 - 4.4.90.00.00 | 0,00 | 395.000,00 | 820.000,00 | 700.000,00 | 874.120,00 | 2.789.120,00 |
| | 1 - Recursos ordinários não destinados a contrapartidas | 0,00 | 240.000,00 | 0,00 | 0,00 | 0,00 | 240.000,00 |
| | 15 - Impostos e Transferência - Saúde | 0,00 | 0,00 | 820.000,00 | 700.000,00 | 874.120,00 | 2.394.120,00 |
| | 45 - Recursos fundo a fundo do FNS | 0,00 | 155.000,00 | 0,00 | 0,00 | 0,00 | 155.000,00 |
| Ação: | 4.159 - INTEGRAÇÃO DAS PRÁTICAS DE VIGILÂNCIA EM SAÚDE | 0,00 | 4.815.000,00 | 5.221.000,00 | 6.300.000,00 | 5.565.586,00 | 21.901.586,00 |
| | 894 - 3.1.90.00.00 | 0,00 | 3.500.000,00 | 3.800.000,00 | 4.700.000,00 | 4.050.800,00 | 16.050.800,00 |
| | 1 - Recursos ordinários não destinados a contrapartidas | 0,00 | 1.900.000,00 | 0,00 | 0,00 | 0,00 | 1.900.000,00 |
| | 15 - Impostos e Transferência - Saúde | 0,00 | 0,00 | 2.355.500,00 | 3.500.000,00 | 2.510.963,00 | 8.366.463,00 |
| | 16 - Bloco de Custeio das Ações e Serviços Públicos de Saúde - União | 0,00 | 0,00 | 1.444.500,00 | 1.200.000,00 | 1.539.837,00 | 4.184.337,00 |
| | 45 - Recursos fundo a fundo do FNS | 0,00 | 1.600.000,00 | 0,00 | 0,00 | 0,00 | 1.600.000,00 |
| | 895 - 3.3.90.00.00 | 0,00 | 1.315.000,00 | 1.421.000,00 | 1.600.000,00 | 1.514.786,00 | 5.850.786,00 |
| | 1 - Recursos ordinários não destinados a contrapartidas | 0,00 | 545.000,00 | 0,00 | 0,00 | 0,00 | 545.000,00 |
| | 15 - Impostos e Transferência - Saúde | 0,00 | 0,00 | 665.500,00 | 500.000,00 | 709.423,00 | 1.874.923,00 |
| | 16 - Bloco de Custeio das Ações e Serviços Públicos de Saúde - União | 0,00 | 0,00 | 755.500,00 | 1.100.000,00 | 805.363,00 | 2.660.863,00 |
| | 45 - Recursos fundo a fundo do FNS | 0,00 | 770.000,00 | 0,00 | 0,00 | 0,00 | 770.000,00 |
| Unidade Gestora: | 3 - Faculdade de Ciências Humanas do Cabo de Santo Agostinho | 0,00 | 5.713.000,00 | 4.858.000,00 | 5.058.000,00 | 5.178.628,00 | 20.807.628,00 |
| Unidade Orçamentária: | 31100 - FACULDADE DE CIÊNCIAS HUMANAS E SOCIAIS APLICADAS | 0,00 | 5.713.000,00 | 4.858.000,00 | 5.058.000,00 | 5.178.628,00 | 20.807.628,00 |
| Função: | 12 - Educação | 0,00 | 5.486.000,00 | 4.710.000,00 | 4.972.000,00 | 5.020.860,00 | 20.188.860,00 |
| Subfunção: | 364 - Ensino Superior | 0,00 | 5.486.000,00 | 4.710.000,00 | 4.972.000,00 | 5.020.860,00 | 20.188.860,00 |
| Programa: | 165 - PROMOÇÃO DA QUALIDADE DO ENSINO SUPERIOR | 0,00 | 4.086.000,00 | 3.671.000,00 | 3.750.000,00 | 3.913.286,00 | 15.420.286,00 |
| Ação: | 1.117 - PROMOÇÃO DO ENSINO SUPERIOR | 0,00 | 11.000,00 | 20.000,00 | 9.000,00 | 21.320,00 | 61.320,00 |
| | 860 - 4.4.90.00.00 | 0,00 | 11.000,00 | 20.000,00 | 9.000,00 | 21.320,00 | 61.320,00 |
| | 1 - Recursos ordinários não destinados a contrapartidas | 0,00 | 1.000,00 | 10.000,00 | 4.000,00 | 10.660,00 | 25.660,00 |
| | 30 - FACHUCA | 0,00 | 0,00 | 10.000,00 | 5.000,00 | 10.660,00 | 25.660,00 |

Demonstrativo de Compatibilidade entre PPA e LOA

PPA 2018 - 2021 - Valores em R\$

| | | Valor global | 2018 | 2019 | 2020 | 2021 | Total |
|-----------|---|--------------|---------------------|---------------------|---------------------|---------------------|----------------------|
| | 41 - Recursos Vinculados das entidades supervisionadas | 0,00 | 10.000,00 | 0,00 | 0,00 | 0,00 | 10.000,00 |
| Ação: | 3.120 - AMPLIAÇÃO E REFORMA DO ESPAÇO FÍSICO DA FACULDADE | 0,00 | 190.000,00 | 190.000,00 | 120.000,00 | 202.540,00 | 702.540,00 |
| | 845 - 4.4.90.00.00 | 0,00 | 190.000,00 | 190.000,00 | 120.000,00 | 202.540,00 | 702.540,00 |
| | 1 - Recursos ordinários não destinados a contrapartidas | 0,00 | 150.000,00 | 150.000,00 | 100.000,00 | 159.900,00 | 559.900,00 |
| | 30 - FACHUCA | 0,00 | 0,00 | 40.000,00 | 20.000,00 | 42.640,00 | 102.640,00 |
| | 41 - Recursos Vinculados das entidades supervisionadas | 0,00 | 40.000,00 | 0,00 | 0,00 | 0,00 | 40.000,00 |
| Ação: | 4.195 - PROMOÇÃO DO ENSINO SUPERIOR | 0,00 | 3.885.000,00 | 3.461.000,00 | 3.621.000,00 | 3.689.426,00 | 14.656.426,00 |
| | 858 - 3.1.90.00.00 | 0,00 | 3.804.000,00 | 3.052.000,00 | 3.100.000,00 | 3.253.432,00 | 13.209.432,00 |
| | 1 - Recursos ordinários não destinados a contrapartidas | 0,00 | 1.853.000,00 | 1.936.000,00 | 3.000.000,00 | 2.063.776,00 | 8.852.776,00 |
| | 30 - FACHUCA | 0,00 | 0,00 | 1.116.000,00 | 100.000,00 | 1.189.656,00 | 2.405.656,00 |
| | 41 - Recursos Vinculados das entidades supervisionadas | 0,00 | 1.951.000,00 | 0,00 | 0,00 | 0,00 | 1.951.000,00 |
| | 1320 - 3.1.91.00.00 | 0,00 | 0,00 | 328.000,00 | 500.000,00 | 349.648,00 | 1.177.648,00 |
| | 30 - FACHUCA | 0,00 | 0,00 | 328.000,00 | 500.000,00 | 349.648,00 | 1.177.648,00 |
| | 859 - 3.3.90.00.00 | 0,00 | 81.000,00 | 81.000,00 | 21.000,00 | 86.346,00 | 269.346,00 |
| | 1 - Recursos ordinários não destinados a contrapartidas | 0,00 | 1.000,00 | 1.000,00 | 1.000,00 | 1.066,00 | 4.066,00 |
| | 30 - FACHUCA | 0,00 | 0,00 | 80.000,00 | 20.000,00 | 85.280,00 | 185.280,00 |
| | 41 - Recursos Vinculados das entidades supervisionadas | 0,00 | 80.000,00 | 0,00 | 0,00 | 0,00 | 80.000,00 |
| Programa: | 166 - APOIO ADMINISTRATIVO ÀS AÇÕES DA FACULDADE DE CIÊNCIAS HUMANAS E SOCIAIS | 0,00 | 1.400.000,00 | 1.039.000,00 | 1.222.000,00 | 1.107.574,00 | 4.768.574,00 |
| Ação: | 0.35 - ENCARGOS COM O PASEP DA FACULDADE | 0,00 | 56.000,00 | 31.000,00 | 31.000,00 | 33.046,00 | 151.046,00 |
| | 836 - 3.3.90.00.00 | 0,00 | 56.000,00 | 31.000,00 | 31.000,00 | 33.046,00 | 151.046,00 |
| | 1 - Recursos ordinários não destinados a contrapartidas | 0,00 | 1.000,00 | 1.000,00 | 1.000,00 | 1.066,00 | 4.066,00 |
| | 30 - FACHUCA | 0,00 | 0,00 | 30.000,00 | 30.000,00 | 31.980,00 | 91.980,00 |
| | 41 - Recursos Vinculados das entidades supervisionadas | 0,00 | 55.000,00 | 0,00 | 0,00 | 0,00 | 55.000,00 |
| Ação: | 1.115 - APOIO À GESTÃO ADMINISTRATIVA DA FACULDADE | 0,00 | 80.000,00 | 75.000,00 | 50.000,00 | 79.950,00 | 284.950,00 |
| | 843 - 4.4.90.00.00 | 0,00 | 80.000,00 | 75.000,00 | 50.000,00 | 79.950,00 | 284.950,00 |
| | 1 - Recursos ordinários não destinados a contrapartidas | 0,00 | 50.000,00 | 25.000,00 | 30.000,00 | 26.650,00 | 131.650,00 |
| | 30 - FACHUCA | 0,00 | 0,00 | 50.000,00 | 20.000,00 | 53.300,00 | 123.300,00 |
| | 41 - Recursos Vinculados das entidades supervisionadas | 0,00 | 30.000,00 | 0,00 | 0,00 | 0,00 | 30.000,00 |
| Ação: | 8.155 - APOIO À GESTÃO ADMINISTRATIVA DA FACULDADE | 0,00 | 1.264.000,00 | 933.000,00 | 1.141.000,00 | 994.578,00 | 4.332.578,00 |
| | 839 - 3.1.90.00.00 | 0,00 | 471.000,00 | 470.000,00 | 641.000,00 | 501.020,00 | 2.083.020,00 |
| | 1 - Recursos ordinários não destinados a contrapartidas | 0,00 | 41.000,00 | 40.000,00 | 210.000,00 | 42.640,00 | 333.640,00 |
| | 30 - FACHUCA | 0,00 | 0,00 | 430.000,00 | 431.000,00 | 458.380,00 | 1.319.380,00 |
| | 41 - Recursos Vinculados das entidades supervisionadas | 0,00 | 430.000,00 | 0,00 | 0,00 | 0,00 | 430.000,00 |
| | 837 - 3.1.91.00.00 | 0,00 | 342.000,00 | 62.000,00 | 20.000,00 | 66.092,00 | 490.092,00 |
| | 1 - Recursos ordinários não destinados a contrapartidas | 0,00 | 1.000,00 | 1.000,00 | 10.000,00 | 1.066,00 | 13.066,00 |
| | 30 - FACHUCA | 0,00 | 0,00 | 61.000,00 | 10.000,00 | 65.026,00 | 136.026,00 |
| | 41 - Recursos Vinculados das entidades supervisionadas | 0,00 | 341.000,00 | 0,00 | 0,00 | 0,00 | 341.000,00 |
| | 841 - 3.3.90.00.00 | 0,00 | 451.000,00 | 401.000,00 | 480.000,00 | 427.466,00 | 1.759.466,00 |

Demonstrativo de Compatibilidade entre PPA e LOA

PPA 2018 - 2021 - Valores em R\$

| | Valor global | 2018 | 2019 | 2020 | 2021 | Total |
|---|--------------|----------------------|----------------------|----------------------|----------------------|----------------------|
| 1 - Recursos ordinários não destinados a contrapartidas | 0,00 | 1.000,00 | 1.000,00 | 80.000,00 | 1.066,00 | 83.066,00 |
| 30 - FACHUCA | 0,00 | 0,00 | 400.000,00 | 400.000,00 | 426.400,00 | 1.226.400,00 |
| 41 - Recursos Vinculados das entidades supervisionadas | 0,00 | 450.000,00 | 0,00 | 0,00 | 0,00 | 450.000,00 |
| Função: 28 - Encargos Especiais | 0,00 | 227.000,00 | 148.000,00 | 86.000,00 | 157.768,00 | 618.768,00 |
| Subfunção: 846 - Outros Encargos Especiais | 0,00 | 227.000,00 | 148.000,00 | 86.000,00 | 157.768,00 | 618.768,00 |
| Programa: 166 - APOIO ADMINISTRATIVO ÀS AÇÕES DA FACULDADE DE CIÊNCIAS HUMANAS E SOCIAIS | 0,00 | 227.000,00 | 148.000,00 | 86.000,00 | 157.768,00 | 618.768,00 |
| Ação: 0.36 - ENCARGOS ESPECIAIS | 0,00 | 227.000,00 | 148.000,00 | 86.000,00 | 157.768,00 | 618.768,00 |
| 970 - 3.2.90.00.00 | 0,00 | 96.000,00 | 55.000,00 | 31.000,00 | 58.630,00 | 240.630,00 |
| 1 - Recursos ordinários não destinados a contrapartidas | 0,00 | 1.000,00 | 1.000,00 | 1.000,00 | 1.066,00 | 4.066,00 |
| 30 - FACHUCA | 0,00 | 0,00 | 54.000,00 | 30.000,00 | 57.564,00 | 141.564,00 |
| 41 - Recursos Vinculados das entidades supervisionadas | 0,00 | 95.000,00 | 0,00 | 0,00 | 0,00 | 95.000,00 |
| 1241 - 3.2.91.00.00 | 0,00 | 30.000,00 | 12.000,00 | 4.000,00 | 12.792,00 | 58.792,00 |
| 1 - Recursos ordinários não destinados a contrapartidas | 0,00 | 1.000,00 | 1.000,00 | 1.000,00 | 1.066,00 | 4.066,00 |
| 30 - FACHUCA | 0,00 | 0,00 | 11.000,00 | 3.000,00 | 11.726,00 | 25.726,00 |
| 41 - Recursos Vinculados das entidades supervisionadas | 0,00 | 29.000,00 | 0,00 | 0,00 | 0,00 | 29.000,00 |
| 861 - 4.6.90.00.00 | 0,00 | 61.000,00 | 42.000,00 | 31.000,00 | 44.772,00 | 178.772,00 |
| 1 - Recursos ordinários não destinados a contrapartidas | 0,00 | 1.000,00 | 1.000,00 | 1.000,00 | 1.066,00 | 4.066,00 |
| 30 - FACHUCA | 0,00 | 0,00 | 41.000,00 | 30.000,00 | 43.706,00 | 114.706,00 |
| 41 - Recursos Vinculados das entidades supervisionadas | 0,00 | 60.000,00 | 0,00 | 0,00 | 0,00 | 60.000,00 |
| 862 - 4.6.91.00.00 | 0,00 | 40.000,00 | 39.000,00 | 20.000,00 | 41.574,00 | 140.574,00 |
| 1 - Recursos ordinários não destinados a contrapartidas | 0,00 | 1.000,00 | 1.000,00 | 1.000,00 | 1.066,00 | 4.066,00 |
| 30 - FACHUCA | 0,00 | 0,00 | 38.000,00 | 19.000,00 | 40.508,00 | 97.508,00 |
| 41 - Recursos Vinculados das entidades supervisionadas | 0,00 | 39.000,00 | 0,00 | 0,00 | 0,00 | 39.000,00 |
| Unidade Gestora: 4 - Fundo Municipal de Assistência Social de Cabo de Santo Agostinho | 0,00 | 14.392.000,00 | 14.521.000,00 | 14.646.000,00 | 17.227.626,00 | 60.786.626,00 |
| Unidade Orçamentária: 11100 - FUNDO MUNICIPAL DE ASSISTÊNCIA SOCIAL- FMAS | 0,00 | 14.392.000,00 | 14.521.000,00 | 14.646.000,00 | 17.227.626,00 | 60.786.626,00 |
| Função: 8 - Assistência Social | 0,00 | 14.392.000,00 | 14.521.000,00 | 14.646.000,00 | 17.227.626,00 | 60.786.626,00 |
| Subfunção: 122 - Administração Geral | 0,00 | 310.000,00 | 90.000,00 | 100.000,00 | 95.940,00 | 595.940,00 |
| Programa: 167 - APOIO ADMINISTRATIVO ÀS AÇÕES DA SECRETARIA MUNICIPAL DE PROGRAMAS SOCIAIS | 0,00 | 310.000,00 | 0,00 | 0,00 | 0,00 | 310.000,00 |
| Ação: 8.234 - GESTÃO ADMINISTRATIVA DA SECRETARIA MUNICIPAL DE PROGRAMAS SOCIAIS | 0,00 | 310.000,00 | 0,00 | 0,00 | 0,00 | 310.000,00 |
| 1080 - 3.3.90.00.00 | 0,00 | 310.000,00 | 0,00 | 0,00 | 0,00 | 310.000,00 |
| 1 - Recursos ordinários não destinados a contrapartidas | 0,00 | 310.000,00 | 0,00 | 0,00 | 0,00 | 310.000,00 |
| Programa: 195 - APOIO ADMINISTRATIVO ÀS AÇÕES DO FUNDO MUNICIPAL DE ASSISTÊNCIA SOCIAL | 0,00 | 0,00 | 90.000,00 | 100.000,00 | 95.940,00 | 285.940,00 |
| Ação: 2.318 - GESTÃO ADMINISTRATIVA DO FUNDO MUNICIPAL DE ASSISTÊNCIA SOCIAL | 0,00 | 0,00 | 90.000,00 | 100.000,00 | 95.940,00 | 285.940,00 |
| 1294 - 3.3.90.00.00 | 0,00 | 0,00 | 90.000,00 | 100.000,00 | 95.940,00 | 285.940,00 |
| 1 - Recursos ordinários não destinados a contrapartidas | 0,00 | 0,00 | 90.000,00 | 100.000,00 | 95.940,00 | 285.940,00 |
| Subfunção: 128 - Formação de Recursos Humanos | 0,00 | 45.000,00 | 20.000,00 | 20.000,00 | 21.320,00 | 106.320,00 |
| Programa: 168 - CAPACITA - FMAS | 0,00 | 45.000,00 | 20.000,00 | 20.000,00 | 21.320,00 | 106.320,00 |
| Ação: 2.286 - APOIO A AÇÕES DO PROGRAMA CAPACITA - FMAS | 0,00 | 45.000,00 | 20.000,00 | 20.000,00 | 21.320,00 | 106.320,00 |

Demonstrativo de Compatibilidade entre PPA e LOA

PPA 2018 - 2021 - Valores em R\$

| | Valor global | 2018 | 2019 | 2020 | 2021 | Total |
|--|--------------|---------------------|---------------------|---------------------|---------------------|----------------------|
| 1122 - 3.3.90.00.00 | 0,00 | 45.000,00 | 20.000,00 | 20.000,00 | 21.320,00 | 106.320,00 |
| 1 - Recursos ordinários não destinados a contrapartidas | 0,00 | 45.000,00 | 20.000,00 | 20.000,00 | 21.320,00 | 106.320,00 |
| Subfunção: 131 - Comunicação Social | 0,00 | 340.000,00 | 120.000,00 | 130.000,00 | 127.920,00 | 717.920,00 |
| Programa: 169 - DIALOGANDO POLÍTICAS PÚBLICAS COM A SOCIEDADE | 0,00 | 340.000,00 | 120.000,00 | 130.000,00 | 127.920,00 | 717.920,00 |
| Ação: 1.111 - APOIO AS AÇÕES DE INVESTIMENTOS DO PROGRAMA DIALOGANDO POLÍTICAS | 0,00 | 100.000,00 | 20.000,00 | 20.000,00 | 21.320,00 | 161.320,00 |
| 1081 - 4.4.90.00.00 | 0,00 | 100.000,00 | 20.000,00 | 20.000,00 | 21.320,00 | 161.320,00 |
| 1 - Recursos ordinários não destinados a contrapartidas | 0,00 | 100.000,00 | 20.000,00 | 20.000,00 | 21.320,00 | 161.320,00 |
| Ação: 2.235 - APOIO ÀS AÇÕES DO PROGRAMA DIALOGANDO COM A SOCIEDADE | 0,00 | 240.000,00 | 100.000,00 | 110.000,00 | 106.600,00 | 556.600,00 |
| 1082 - 3.3.90.00.00 | 0,00 | 240.000,00 | 100.000,00 | 110.000,00 | 106.600,00 | 556.600,00 |
| 1 - Recursos ordinários não destinados a contrapartidas | 0,00 | 200.000,00 | 50.000,00 | 60.000,00 | 53.300,00 | 363.300,00 |
| 2 - Recursos de Convênios da Administração Direta | 0,00 | 40.000,00 | 50.000,00 | 50.000,00 | 53.300,00 | 193.300,00 |
| Subfunção: 244 - Assistência Comunitária | 0,00 | 11.327.000,00 | 13.030.000,00 | 11.318.000,00 | 13.900.640,00 | 49.575.640,00 |
| Programa: 170 - ENFRENTAMENTO À POBREZA E GARANTIA DE DIREITOS | 0,00 | 7.267.000,00 | 7.813.000,00 | 6.636.000,00 | 8.339.318,00 | 30.055.318,00 |
| Ação: 1.114 - APOIO AS AÇÕES DE INVESTIMENTO DO PROGRAMA ENFRENTAMENTO À POBREZA E | 0,00 | 20.000,00 | 20.000,00 | 10.000,00 | 21.320,00 | 71.320,00 |
| 1091 - 4.4.90.00.00 | 0,00 | 20.000,00 | 20.000,00 | 10.000,00 | 21.320,00 | 71.320,00 |
| 1 - Recursos ordinários não destinados a contrapartidas | 0,00 | 20.000,00 | 20.000,00 | 10.000,00 | 21.320,00 | 71.320,00 |
| Ação: 1.116 - APOIO AS AÇÕES DE INVESTIMENTO - BOLSA FAMÍLIA | 0,00 | 100.000,00 | 50.000,00 | 30.000,00 | 63.960,00 | 243.960,00 |
| 1088 - 4.4.90.00.00 | 0,00 | 100.000,00 | 50.000,00 | 30.000,00 | 63.960,00 | 243.960,00 |
| 1 - Recursos ordinários não destinados a contrapartidas | 0,00 | 100.000,00 | 50.000,00 | 20.000,00 | 53.300,00 | 223.300,00 |
| 44 - Recursos fundo a fundo do FNAS | 0,00 | 0,00 | 0,00 | 10.000,00 | 10.660,00 | 20.660,00 |
| Ação: 2.209 - APOIO AS AÇÕES DO PROGRAMA ENFRENTAMENTO À POBREZA E GARANTIA DOS | 0,00 | 6.000.000,00 | 5.500.000,00 | 5.500.000,00 | 5.863.000,00 | 22.863.000,00 |
| 1090 - 3.3.90.00.00 | 0,00 | 6.000.000,00 | 5.500.000,00 | 5.500.000,00 | 5.863.000,00 | 22.863.000,00 |
| 1 - Recursos ordinários não destinados a contrapartidas | 0,00 | 6.000.000,00 | 5.500.000,00 | 5.500.000,00 | 5.863.000,00 | 22.863.000,00 |
| Ação: 2.210 - MANUTENÇÃO E FORTALECIMENTO DA GESTÃO - BOLSA FAMÍLIA, INCLUSIVE | 0,00 | 1.126.000,00 | 2.232.000,00 | 1.085.000,00 | 2.379.312,00 | 6.822.312,00 |
| 1085 - 3.1.90.00.00 | 0,00 | 500.000,00 | 2.010.000,00 | 860.000,00 | 2.142.660,00 | 5.512.660,00 |
| 1 - Recursos ordinários não destinados a contrapartidas | 0,00 | 50.000,00 | 1.252.000,00 | 100.000,00 | 1.334.632,00 | 2.736.632,00 |
| 44 - Recursos fundo a fundo do FNAS | 0,00 | 450.000,00 | 758.000,00 | 760.000,00 | 808.028,00 | 2.776.028,00 |
| 1087 - 3.1.91.00.00 | 0,00 | 10.000,00 | 12.000,00 | 15.000,00 | 12.792,00 | 49.792,00 |
| 1 - Recursos ordinários não destinados a contrapartidas | 0,00 | 10.000,00 | 12.000,00 | 15.000,00 | 12.792,00 | 49.792,00 |
| 1086 - 3.3.90.00.00 | 0,00 | 616.000,00 | 210.000,00 | 210.000,00 | 223.860,00 | 1.259.860,00 |
| 1 - Recursos ordinários não destinados a contrapartidas | 0,00 | 316.000,00 | 110.000,00 | 110.000,00 | 117.260,00 | 653.260,00 |
| 44 - Recursos fundo a fundo do FNAS | 0,00 | 300.000,00 | 100.000,00 | 100.000,00 | 106.600,00 | 606.600,00 |
| Ação: 2.211 - MANUTENÇÃO E FORTALECIMENTO DAS AÇÕES DO BPC NA ESCOLA | 0,00 | 21.000,00 | 11.000,00 | 11.000,00 | 11.726,00 | 54.726,00 |
| 1089 - 3.3.90.00.00 | 0,00 | 21.000,00 | 11.000,00 | 11.000,00 | 11.726,00 | 54.726,00 |
| 1 - Recursos ordinários não destinados a contrapartidas | 0,00 | 20.000,00 | 10.000,00 | 10.000,00 | 10.660,00 | 50.660,00 |
| 44 - Recursos fundo a fundo do FNAS | 0,00 | 1.000,00 | 1.000,00 | 1.000,00 | 1.066,00 | 4.066,00 |
| Programa: 171 - FAMÍLIAS FORTES, COMUNIDADE SOLIDÁRIA | 0,00 | 4.060.000,00 | 5.217.000,00 | 4.682.000,00 | 5.561.322,00 | 19.520.322,00 |
| Ação: 1.121 - EXECUÇÃO DE OBRAS DOS CENTROS DE REFERÊNCIA DA ASSISTÊNCIA SOCIAL – | 0,00 | 100.000,00 | 500.000,00 | 100.000,00 | 533.000,00 | 1.233.000,00 |

Demonstrativo de Compatibilidade entre PPA e LOA

PPA 2018 - 2021 - Valores em R\$

| | | Valor global | 2018 | 2019 | 2020 | 2021 | Total |
|------------|---|---------------------|---------------------|---------------------|---------------------|---------------------|----------------------|
| | 1100 - 4.4.90.00.00 | 0,00 | 100.000,00 | 500.000,00 | 100.000,00 | 533.000,00 | 1.233.000,00 |
| | 1 - Recursos ordinários não destinados a contrapartidas | 0,00 | 100.000,00 | 500.000,00 | 100.000,00 | 533.000,00 | 1.233.000,00 |
| Ação: | 1.122 - AQUISIÇÃO DE VEÍCULOS, MÓVEIS, MAQUINAS, EQUIPAMENTOS DIVERSOS PARA O | 0,00 | 120.000,00 | 120.000,00 | 120.000,00 | 127.920,00 | 487.920,00 |
| | 1103 - 4.4.90.00.00 | 0,00 | 120.000,00 | 120.000,00 | 120.000,00 | 127.920,00 | 487.920,00 |
| | 1 - Recursos ordinários não destinados a contrapartidas | 0,00 | 120.000,00 | 120.000,00 | 120.000,00 | 127.920,00 | 487.920,00 |
| Ação: | 2.215 - IMPLANTAÇÃO E MANUTENÇÃO DOS CRAS, PAIF E DO SERVIÇO DE CONVIVÊNCIA E | 0,00 | 3.295.000,00 | 4.155.000,00 | 3.805.000,00 | 4.429.230,00 | 15.684.230,00 |
| | 1105 - 3.1.90.00.00 | 0,00 | 565.000,00 | 850.000,00 | 800.000,00 | 906.100,00 | 3.121.100,00 |
| | 1 - Recursos ordinários não destinados a contrapartidas | 0,00 | 0,00 | 150.000,00 | 100.000,00 | 159.900,00 | 409.900,00 |
| | 44 - Recursos fundo a fundo do FNAS | 0,00 | 565.000,00 | 700.000,00 | 700.000,00 | 746.200,00 | 2.711.200,00 |
| | 1106 - 3.1.91.00.00 | 0,00 | 3.000,00 | 5.000,00 | 5.000,00 | 5.330,00 | 18.330,00 |
| | 1 - Recursos ordinários não destinados a contrapartidas | 0,00 | 3.000,00 | 5.000,00 | 5.000,00 | 5.330,00 | 18.330,00 |
| | 1104 - 3.3.90.00.00 | 0,00 | 2.727.000,00 | 3.300.000,00 | 3.000.000,00 | 3.517.800,00 | 12.544.800,00 |
| | 1 - Recursos ordinários não destinados a contrapartidas | 0,00 | 1.957.000,00 | 2.500.000,00 | 2.500.000,00 | 2.665.000,00 | 9.622.000,00 |
| | 44 - Recursos fundo a fundo do FNAS | 0,00 | 770.000,00 | 800.000,00 | 500.000,00 | 852.800,00 | 2.922.800,00 |
| Ação: | 2.216 - MANUTENÇÃO DAS ATIVIDADES DO PROGRAMA CRIANÇA FELIZ/PRIMEIRA INFANCIA | 0,00 | 410.000,00 | 432.000,00 | 647.000,00 | 460.512,00 | 1.949.512,00 |
| | 1107 - 3.1.90.00.00 | 0,00 | 110.000,00 | 210.000,00 | 235.000,00 | 223.860,00 | 778.860,00 |
| | 1 - Recursos ordinários não destinados a contrapartidas | 0,00 | 100.000,00 | 10.000,00 | 5.000,00 | 10.660,00 | 125.660,00 |
| | 44 - Recursos fundo a fundo do FNAS | 0,00 | 10.000,00 | 200.000,00 | 230.000,00 | 213.200,00 | 653.200,00 |
| | 1108 - 3.1.91.00.00 | 0,00 | 12.000,00 | 2.000,00 | 2.000,00 | 2.132,00 | 18.132,00 |
| | 1 - Recursos ordinários não destinados a contrapartidas | 0,00 | 10.000,00 | 1.000,00 | 1.000,00 | 1.066,00 | 13.066,00 |
| | 44 - Recursos fundo a fundo do FNAS | 0,00 | 2.000,00 | 1.000,00 | 1.000,00 | 1.066,00 | 5.066,00 |
| | 1109 - 3.3.90.00.00 | 0,00 | 288.000,00 | 220.000,00 | 410.000,00 | 234.520,00 | 1.152.520,00 |
| | 1 - Recursos ordinários não destinados a contrapartidas | 0,00 | 30.000,00 | 20.000,00 | 10.000,00 | 21.320,00 | 81.320,00 |
| | 44 - Recursos fundo a fundo do FNAS | 0,00 | 258.000,00 | 200.000,00 | 400.000,00 | 213.200,00 | 1.071.200,00 |
| Ação: | 2.217 - IMPLANTAÇÃO, MANUTENÇÃO E FORTALECIMENTO DA PROMOÇÃO DE POLÍTICAS | 0,00 | 135.000,00 | 10.000,00 | 10.000,00 | 10.660,00 | 165.660,00 |
| | 1110 - 3.3.90.00.00 | 0,00 | 135.000,00 | 10.000,00 | 10.000,00 | 10.660,00 | 165.660,00 |
| | 1 - Recursos ordinários não destinados a contrapartidas | 0,00 | 135.000,00 | 10.000,00 | 10.000,00 | 10.660,00 | 165.660,00 |
| Subfunção: | 306 - Alimentação e Nutrição | 0,00 | 330.000,00 | 260.000,00 | 1.620.000,00 | 1.854.840,00 | 4.064.840,00 |
| Programa: | 172 - É HORA DE COMER | 0,00 | 330.000,00 | 260.000,00 | 1.620.000,00 | 1.854.840,00 | 4.064.840,00 |
| Ação: | 1.113 - APOIO AS AÇÕES DE INVESTIMENTO DO PROGRAMA É HORA DE COMER | 0,00 | 60.000,00 | 60.000,00 | 40.000,00 | 63.960,00 | 223.960,00 |
| | 1084 - 4.4.90.00.00 | 0,00 | 60.000,00 | 60.000,00 | 40.000,00 | 63.960,00 | 223.960,00 |
| | 1 - Recursos ordinários não destinados a contrapartidas | 0,00 | 60.000,00 | 60.000,00 | 40.000,00 | 63.960,00 | 223.960,00 |
| Ação: | 2.208 - APOIO AS AÇÕES DO PROGRAMA HORA DE COMER | 0,00 | 270.000,00 | 200.000,00 | 100.000,00 | 213.200,00 | 783.200,00 |
| | 1083 - 3.3.90.00.00 | 0,00 | 270.000,00 | 200.000,00 | 100.000,00 | 213.200,00 | 783.200,00 |
| | 1 - Recursos ordinários não destinados a contrapartidas | 0,00 | 270.000,00 | 200.000,00 | 100.000,00 | 213.200,00 | 783.200,00 |
| Ação: | 2.326 - MANUTENÇÃO DA UNIDADE PRODUTORA "SOPA EXPRESSA". | 0,00 | 0,00 | 0,00 | 1.385.000,00 | 1.476.410,00 | 2.861.410,00 |
| | 1380 - 3.3.90.00.00 | 0,00 | 0,00 | 0,00 | 1.385.000,00 | 1.476.410,00 | 2.861.410,00 |
| | 7 - Recursos ordinários destinados a contrapartidas | 0,00 | 0,00 | 0,00 | 1.385.000,00 | 1.476.410,00 | 2.861.410,00 |

Demonstrativo de Compatibilidade entre PPA e LOA

PPA 2018 - 2021 - Valores em R\$

| | Valor global | 2018 | 2019 | 2020 | 2021 | Total |
|---|---------------------|-------------------|-------------------|-------------------|-------------------|---------------------|
| Ação: 2.327 - IMPLANTAÇÃO E MANUTENÇÃO DO PROGRAMA MUNICIPAL DE FORTALECIMENTO DA | 0,00 | 0,00 | 0,00 | 95.000,00 | 101.270,00 | 196.270,00 |
| 1381 - 3.3.90.00.00 | 0,00 | 0,00 | 0,00 | 95.000,00 | 101.270,00 | 196.270,00 |
| 7 - Recursos ordinários destinados a contrapartidas | 0,00 | 0,00 | 0,00 | 95.000,00 | 101.270,00 | 196.270,00 |
| Subfunção: 421 - Custódia e Reintegração Social | 0,00 | 900.000,00 | 30.000,00 | 30.000,00 | 31.980,00 | 991.980,00 |
| Programa: 173 - REDE ACOLHEDORA | 0,00 | 900.000,00 | 30.000,00 | 30.000,00 | 31.980,00 | 991.980,00 |
| Ação: 1.129 - APOIO ÀS AÇÕES DE INVESTIMENTOS DO PROGRAMA REDE ACOLHEDORA | 0,00 | 410.000,00 | 10.000,00 | 10.000,00 | 10.660,00 | 440.660,00 |
| 1121 - 4.4.90.00.00 | 0,00 | 410.000,00 | 10.000,00 | 10.000,00 | 10.660,00 | 440.660,00 |
| 1 - Recursos ordinários não destinados a contrapartidas | 0,00 | 410.000,00 | 10.000,00 | 10.000,00 | 10.660,00 | 440.660,00 |
| Ação: 2.225 - APOIO AS AÇÕES DO PROGRAMA REDE ACOLHEDORA | 0,00 | 490.000,00 | 20.000,00 | 20.000,00 | 21.320,00 | 551.320,00 |
| 1120 - 3.3.90.00.00 | 0,00 | 490.000,00 | 20.000,00 | 20.000,00 | 21.320,00 | 551.320,00 |
| 1 - Recursos ordinários não destinados a contrapartidas | 0,00 | 440.000,00 | 10.000,00 | 10.000,00 | 10.660,00 | 470.660,00 |
| 44 - Recursos fundo a fundo do FNAS | 0,00 | 50.000,00 | 10.000,00 | 10.000,00 | 10.660,00 | 80.660,00 |
| Subfunção: 422 - Direitos Individuais, Coletivos e Difusos | 0,00 | 1.140.000,00 | 971.000,00 | 1.428.000,00 | 1.194.986,00 | 4.733.986,00 |
| Programa: 174 - GARANTIA DE DIREITOS COM INCLUSÃO – GADI | 0,00 | 260.000,00 | 260.000,00 | 213.000,00 | 277.160,00 | 1.010.160,00 |
| Ação: 1.127 - APOIO AS AÇÕES DE INVESTIMENTO DO PROGRAMA GARANTIA DE DIREITOS COM | 0,00 | 110.000,00 | 210.000,00 | 185.000,00 | 223.860,00 | 728.860,00 |
| 1112 - 4.4.90.00.00 | 0,00 | 110.000,00 | 210.000,00 | 185.000,00 | 223.860,00 | 728.860,00 |
| 1 - Recursos ordinários não destinados a contrapartidas | 0,00 | 110.000,00 | 50.000,00 | 25.000,00 | 53.300,00 | 238.300,00 |
| 2 - Recursos de Convênios da Administração Direta | 0,00 | 0,00 | 0,00 | 150.000,00 | 159.900,00 | 309.900,00 |
| 7 - Recursos ordinários destinados a contrapartidas | 0,00 | 0,00 | 10.000,00 | 10.000,00 | 10.660,00 | 30.660,00 |
| 42 - Recursos de transferências de convênios celebrados pelas entidades supervisionadas | 0,00 | 0,00 | 150.000,00 | 0,00 | 0,00 | 150.000,00 |
| Ação: 2.220 - APOIO AS AÇÕES DO PROGRAMA GARANTIA DE DIREITOS COM INCLUSÃO -GADI | 0,00 | 150.000,00 | 50.000,00 | 28.000,00 | 53.300,00 | 281.300,00 |
| 1111 - 3.3.90.00.00 | 0,00 | 150.000,00 | 50.000,00 | 28.000,00 | 53.300,00 | 281.300,00 |
| 1 - Recursos ordinários não destinados a contrapartidas | 0,00 | 150.000,00 | 50.000,00 | 28.000,00 | 53.300,00 | 281.300,00 |
| Programa: 175 - RECUPERANDO VIDAS E PROMOVEDO A CIDADANIA | 0,00 | 880.000,00 | 711.000,00 | 1.215.000,00 | 917.826,00 | 3.723.826,00 |
| Ação: 1.128 - APOIO AS AÇÕES DE INVESTIMENTOS DO PROGRAMA RECUPERANDO VIDAS E | 0,00 | 120.000,00 | 50.000,00 | 30.000,00 | 53.300,00 | 253.300,00 |
| 1114 - 4.4.90.00.00 | 0,00 | 120.000,00 | 50.000,00 | 30.000,00 | 53.300,00 | 253.300,00 |
| 1 - Recursos ordinários não destinados a contrapartidas | 0,00 | 120.000,00 | 50.000,00 | 30.000,00 | 53.300,00 | 253.300,00 |
| Ação: 2.222 - APOIO AS AÇÕES DO CENTRO ESPECIALIZADO DA ASSISTÊNCIA SOCIAL - CREAS | 0,00 | 220.000,00 | 361.000,00 | 865.000,00 | 544.726,00 | 1.990.726,00 |
| 1115 - 3.1.90.00.00 | 0,00 | 60.000,00 | 180.000,00 | 654.000,00 | 191.880,00 | 1.085.880,00 |
| 1 - Recursos ordinários não destinados a contrapartidas | 0,00 | 60.000,00 | 80.000,00 | 50.000,00 | 85.280,00 | 275.280,00 |
| 44 - Recursos fundo a fundo do FNAS | 0,00 | 0,00 | 100.000,00 | 604.000,00 | 106.600,00 | 810.600,00 |
| 1116 - 3.1.91.00.00 | 0,00 | 10.000,00 | 1.000,00 | 1.000,00 | 1.066,00 | 13.066,00 |
| 1 - Recursos ordinários não destinados a contrapartidas | 0,00 | 10.000,00 | 1.000,00 | 1.000,00 | 1.066,00 | 13.066,00 |
| 1259 - 3.3.50.00.00 | 0,00 | 0,00 | 0,00 | 150.000,00 | 159.900,00 | 309.900,00 |
| 1 - Recursos ordinários não destinados a contrapartidas | 0,00 | 0,00 | 0,00 | 150.000,00 | 159.900,00 | 309.900,00 |
| 1117 - 3.3.90.00.00 | 0,00 | 150.000,00 | 180.000,00 | 60.000,00 | 191.880,00 | 581.880,00 |
| 1 - Recursos ordinários não destinados a contrapartidas | 0,00 | 40.000,00 | 80.000,00 | 40.000,00 | 85.280,00 | 245.280,00 |
| 44 - Recursos fundo a fundo do FNAS | 0,00 | 110.000,00 | 100.000,00 | 20.000,00 | 106.600,00 | 336.600,00 |

Demonstrativo de Compatibilidade entre PPA e LOA

PPA 2018 - 2021 - Valores em R\$

| | | Valor global | 2018 | 2019 | 2020 | 2021 | Total |
|------------------------------|--|--------------|---------------------|---------------------|---------------------|---------------------|---------------------|
| Ação: | 2.223 - APOIO AS AÇÕES ESTRATÉGICAS DO PROGRAMA DE ERRADICAÇÃO DO TRABALHO | 0,00 | 240.000,00 | 280.000,00 | 300.000,00 | 298.480,00 | 1.118.480,00 |
| | 1254 - 3.1.90.00.00 | 0,00 | 0,00 | 180.000,00 | 260.000,00 | 191.880,00 | 631.880,00 |
| | 44 - Recursos fundo a fundo do FNAS | 0,00 | 0,00 | 180.000,00 | 260.000,00 | 191.880,00 | 631.880,00 |
| | 1118 - 3.3.90.00.00 | 0,00 | 240.000,00 | 100.000,00 | 40.000,00 | 106.600,00 | 486.600,00 |
| | 1 - Recursos ordinários não destinados a contrapartidas | 0,00 | 140.000,00 | 50.000,00 | 20.000,00 | 53.300,00 | 263.300,00 |
| | 44 - Recursos fundo a fundo do FNAS | 0,00 | 100.000,00 | 50.000,00 | 20.000,00 | 53.300,00 | 223.300,00 |
| Ação: | 2.224 - APOIO AS AÇÕES DO PROGRAMA RECUPERANDO VIDAS E PROMOVENDO À | 0,00 | 300.000,00 | 20.000,00 | 20.000,00 | 21.320,00 | 361.320,00 |
| | 1119 - 3.3.90.00.00 | 0,00 | 300.000,00 | 20.000,00 | 20.000,00 | 21.320,00 | 361.320,00 |
| | 1 - Recursos ordinários não destinados a contrapartidas | 0,00 | 200.000,00 | 10.000,00 | 10.000,00 | 10.660,00 | 230.660,00 |
| | 44 - Recursos fundo a fundo do FNAS | 0,00 | 100.000,00 | 10.000,00 | 10.000,00 | 10.660,00 | 130.660,00 |
| Unidade Gestora: | 5 - Fundo Municipal de Desenvolvimento Social de Cabo de Santo Ago | 0,00 | 840.000,00 | 580.000,00 | 672.000,00 | 618.280,00 | 2.710.280,00 |
| Unidade Orçamentária: | 12100 - FUNDO MUNICIPAL DE DESENVOLVIMENTO SOCIAL - FMDS | 0,00 | 840.000,00 | 580.000,00 | 672.000,00 | 618.280,00 | 2.710.280,00 |
| Função: | 8 - Assistência Social | 0,00 | 840.000,00 | 580.000,00 | 672.000,00 | 618.280,00 | 2.710.280,00 |
| Subfunção: | 244 - Assistência Comunitária | 0,00 | 840.000,00 | 580.000,00 | 672.000,00 | 618.280,00 | 2.710.280,00 |
| Programa: | 176 - TRABALHANDO PELO DESENVOLVIMENTO | 0,00 | 840.000,00 | 580.000,00 | 672.000,00 | 618.280,00 | 2.710.280,00 |
| Ação: | 1.177 - APOIO ÀS AÇÕES DE INVESTIMENTO DO PROGRAMA TRABALHANDO PELO | 0,00 | 130.000,00 | 140.000,00 | 162.000,00 | 149.240,00 | 581.240,00 |
| | 1207 - 4.4.90.00.00 | 0,00 | 130.000,00 | 140.000,00 | 162.000,00 | 149.240,00 | 581.240,00 |
| | 1 - Recursos ordinários não destinados a contrapartidas | 0,00 | 50.000,00 | 40.000,00 | 60.000,00 | 42.640,00 | 192.640,00 |
| | 50 - Recursos fundo a fundo do FEAS | 0,00 | 80.000,00 | 100.000,00 | 102.000,00 | 106.600,00 | 388.600,00 |
| Ação: | 2.269 - APOIO AS AÇÕES DO PROGRAMA TRABALHANDO PELO DESENVOLVIMENTO | 0,00 | 710.000,00 | 440.000,00 | 510.000,00 | 469.040,00 | 2.129.040,00 |
| | 1208 - 3.3.50.00.00 | 0,00 | 100.000,00 | 30.000,00 | 150.000,00 | 31.980,00 | 311.980,00 |
| | 1 - Recursos ordinários não destinados a contrapartidas | 0,00 | 50.000,00 | 30.000,00 | 150.000,00 | 31.980,00 | 261.980,00 |
| | 50 - Recursos fundo a fundo do FEAS | 0,00 | 50.000,00 | 0,00 | 0,00 | 0,00 | 50.000,00 |
| | 1206 - 3.3.90.00.00 | 0,00 | 610.000,00 | 410.000,00 | 360.000,00 | 437.060,00 | 1.817.060,00 |
| | 1 - Recursos ordinários não destinados a contrapartidas | 0,00 | 310.000,00 | 98.000,00 | 60.000,00 | 104.468,00 | 572.468,00 |
| | 50 - Recursos fundo a fundo do FEAS | 0,00 | 300.000,00 | 312.000,00 | 300.000,00 | 332.592,00 | 1.244.592,00 |
| Unidade Gestora: | 6 - FMDDCA - F. M. dos Direitos da Criança e Adolescente de Cabo de S | 0,00 | 1.604.000,00 | 1.000.000,00 | 1.070.000,00 | 1.161.940,00 | 4.835.940,00 |
| Unidade Orçamentária: | 13100 - FUNDO MUNICIPAL DE DEFESA DOS DIREITOS DA CRIANÇA E | 0,00 | 1.604.000,00 | 1.000.000,00 | 1.070.000,00 | 1.161.940,00 | 4.835.940,00 |
| Função: | 8 - Assistência Social | 0,00 | 1.604.000,00 | 1.000.000,00 | 1.070.000,00 | 1.161.940,00 | 4.835.940,00 |
| Subfunção: | 131 - Comunicação Social | 0,00 | 430.000,00 | 430.000,00 | 360.000,00 | 501.020,00 | 1.721.020,00 |
| Programa: | 177 - DIALOGANDO POLÍTICAS PÚBLICAS COM A SOCIEDADE | 0,00 | 430.000,00 | 430.000,00 | 360.000,00 | 501.020,00 | 1.721.020,00 |
| Ação: | 1.163 - APOIO ÀS AÇÕES DE INVESTIMENTO DO PROGRAMA DIALOGANDO POLÍTICAS | 0,00 | 140.000,00 | 100.000,00 | 30.000,00 | 106.600,00 | 376.600,00 |
| | 1182 - 4.4.90.00.00 | 0,00 | 140.000,00 | 100.000,00 | 30.000,00 | 106.600,00 | 376.600,00 |
| | 1 - Recursos ordinários não destinados a contrapartidas | 0,00 | 140.000,00 | 100.000,00 | 30.000,00 | 106.600,00 | 376.600,00 |
| Ação: | 2.259 - APOIO ÀS AÇÕES DO PROGRAMA DIALOGANDO POLÍTICAS PÚBLICAS COM A | 0,00 | 290.000,00 | 330.000,00 | 330.000,00 | 394.420,00 | 1.344.420,00 |
| | 1252 - 3.3.30.00.00 | 0,00 | 0,00 | 50.000,00 | 10.000,00 | 53.300,00 | 113.300,00 |
| | 1 - Recursos ordinários não destinados a contrapartidas | 0,00 | 0,00 | 50.000,00 | 10.000,00 | 53.300,00 | 113.300,00 |
| | 1181 - 3.3.90.00.00 | 0,00 | 290.000,00 | 280.000,00 | 320.000,00 | 341.120,00 | 1.231.120,00 |

Demonstrativo de Compatibilidade entre PPA e LOA

PPA 2018 - 2021 - Valores em R\$

| | Valor global | 2018 | 2019 | 2020 | 2021 | Total |
|---|--------------|---------------------|---------------------|----------------------|----------------------|-----------------------|
| 1 - Recursos ordinários não destinados a contrapartidas | 0,00 | 250.000,00 | 280.000,00 | 300.000,00 | 319.800,00 | 1.149.800,00 |
| 2 - Recursos de Convênios da Administração Direta | 0,00 | 0,00 | 0,00 | 20.000,00 | 21.320,00 | 41.320,00 |
| 41 - Recursos Vinculados das entidades supervisionadas | 0,00 | 40.000,00 | 0,00 | 0,00 | 0,00 | 40.000,00 |
| Subfunção: 243 - Assistência à Criança e ao Adolescente | 0,00 | 1.174.000,00 | 570.000,00 | 710.000,00 | 660.920,00 | 3.114.920,00 |
| Programa: 178 - CIDADÃO DO FUTURO | 0,00 | 1.174.000,00 | 570.000,00 | 710.000,00 | 660.920,00 | 3.114.920,00 |
| Ação: 1.170 - APOIO AS AÇÕES DE INVESTIMENTO DO PROGRAMA CIDADÃO DO FUTURO | 0,00 | 120.000,00 | 20.000,00 | 10.000,00 | 21.320,00 | 171.320,00 |
| 1190 - 4.4.90.00.00 | 0,00 | 120.000,00 | 20.000,00 | 10.000,00 | 21.320,00 | 171.320,00 |
| 1 - Recursos ordinários não destinados a contrapartidas | 0,00 | 120.000,00 | 20.000,00 | 10.000,00 | 21.320,00 | 171.320,00 |
| Ação: 2.262 - APOIO AS AÇÕES DO PROGRAMA CIDADÃO DO FUTURO | 0,00 | 1.054.000,00 | 550.000,00 | 700.000,00 | 639.600,00 | 2.943.600,00 |
| 1191 - 3.3.50.00.00 | 0,00 | 234.000,00 | 50.000,00 | 200.000,00 | 106.600,00 | 590.600,00 |
| 1 - Recursos ordinários não destinados a contrapartidas | 0,00 | 205.000,00 | 50.000,00 | 150.000,00 | 53.300,00 | 458.300,00 |
| 2 - Recursos de Convênios da Administração Direta | 0,00 | 0,00 | 0,00 | 50.000,00 | 53.300,00 | 103.300,00 |
| 41 - Recursos Vinculados das entidades supervisionadas | 0,00 | 29.000,00 | 0,00 | 0,00 | 0,00 | 29.000,00 |
| 1188 - 3.3.90.00.00 | 0,00 | 820.000,00 | 500.000,00 | 500.000,00 | 533.000,00 | 2.353.000,00 |
| 1 - Recursos ordinários não destinados a contrapartidas | 0,00 | 820.000,00 | 500.000,00 | 500.000,00 | 533.000,00 | 2.353.000,00 |
| Unidade Gestora: 7 - CABOPREV - FUNDO PREVIDENCIÁRIO | 0,00 | 4.440.000,00 | 3.943.000,00 | 58.919.000,00 | 58.919.000,00 | 126.221.000,00 |
| Unidade Orçamentária: 60100 - INSTITUTO DE PREVIDÊNCIA SOCIAL DOS SERVIDORES DO | 0,00 | 4.440.000,00 | 3.943.000,00 | 58.919.000,00 | 58.919.000,00 | 126.221.000,00 |
| Função: 4 - Administração | 0,00 | 510.000,00 | 465.000,00 | 5.255.000,00 | 5.601.830,00 | 11.831.830,00 |
| Subfunção: 121 - Planejamento e Orçamento | 0,00 | 0,00 | 0,00 | 325.000,00 | 346.450,00 | 671.450,00 |
| Programa: 10027 - PROGRAMA PREVIDÊNCIA DOS SERVIDORES MUNICIPAIS | 0,00 | 0,00 | 0,00 | 325.000,00 | 346.450,00 | 671.450,00 |
| Ação: 2.339 - REALIZAÇÃO DE CONFERÊNCIAS, FÓRUNS, CONGRESSOS, CAPACITAÇÕES E OUTROS | 0,00 | 0,00 | 0,00 | 200.000,00 | 213.200,00 | 413.200,00 |
| 1364 - 3.3.90.00.00 | 0,00 | 0,00 | 0,00 | 200.000,00 | 213.200,00 | 413.200,00 |
| 51 - Contribuição Previdenciária - Fundo Previdenciário | 0,00 | 0,00 | 0,00 | 200.000,00 | 213.200,00 | 413.200,00 |
| Ação: 2.340 - CAPACITAÇÃO, TREINAMENTO E QUALIFICAÇÃO DOS SERVIDORES PÚBLICOS | 0,00 | 0,00 | 0,00 | 125.000,00 | 133.250,00 | 258.250,00 |
| 1365 - 3.3.90.00.00 | 0,00 | 0,00 | 0,00 | 125.000,00 | 133.250,00 | 258.250,00 |
| 51 - Contribuição Previdenciária - Fundo Previdenciário | 0,00 | 0,00 | 0,00 | 125.000,00 | 133.250,00 | 258.250,00 |
| Subfunção: 122 - Administração Geral | 0,00 | 510.000,00 | 465.000,00 | 4.930.000,00 | 5.255.380,00 | 11.160.380,00 |
| Programa: 179 - APOIO ADMINISTRATIVO AS AÇÕES DO CABOPREV - FUNDO PREVIDENCIÁRIO | 0,00 | 210.000,00 | 265.000,00 | 0,00 | 0,00 | 475.000,00 |
| Ação: 1.54 - AQUISIÇÃO DE MÓVEIS, MÁQUINAS E EQUIPAMENTOS DIVERSOS PARA O CABOPREV - | 0,00 | 30.000,00 | 15.000,00 | 0,00 | 0,00 | 45.000,00 |
| 990 - 4.4.90.00.00 | 0,00 | 30.000,00 | 15.000,00 | 0,00 | 0,00 | 45.000,00 |
| 41 - Recursos Vinculados das entidades supervisionadas | 0,00 | 30.000,00 | 15.000,00 | 0,00 | 0,00 | 45.000,00 |
| Ação: 2.154 - (GESTÃO ADMINISTRATIVA) - MANUTENÇÃO DAS AÇÕES VINCULADAS A GESTÃO | 0,00 | 180.000,00 | 150.000,00 | 0,00 | 0,00 | 330.000,00 |
| 989 - 3.3.90.00.00 | 0,00 | 180.000,00 | 150.000,00 | 0,00 | 0,00 | 330.000,00 |
| 41 - Recursos Vinculados das entidades supervisionadas | 0,00 | 180.000,00 | 150.000,00 | 0,00 | 0,00 | 330.000,00 |
| Ação: 2.312 - AQUISIÇÃO DE IMÓVEL | 0,00 | 0,00 | 100.000,00 | 0,00 | 0,00 | 100.000,00 |
| 1270 - 4.5.90.00.00 | 0,00 | 0,00 | 100.000,00 | 0,00 | 0,00 | 100.000,00 |
| 41 - Recursos Vinculados das entidades supervisionadas | 0,00 | 0,00 | 100.000,00 | 0,00 | 0,00 | 100.000,00 |
| Programa: 180 - CONSTRUÇÃO E/OU AQUISIÇÃO DA SEDE NOVA - CABOPREV | 0,00 | 300.000,00 | 200.000,00 | 0,00 | 0,00 | 500.000,00 |

Demonstrativo de Compatibilidade entre PPA e LOA

PPA 2018 - 2021 - Valores em R\$

| | | Valor global | 2018 | 2019 | 2020 | 2021 | Total |
|------------|--|--------------|---------------------|---------------------|---------------------|---------------------|---------------------|
| Ação: | 1.55 - CONSTRUÇÃO, REFORMA E/OU AMPLIAÇÃO DA SEDE NOVA DO CABOPREV - FUNDO | 0,00 | 300.000,00 | 200.000,00 | 0,00 | 0,00 | 500.000,00 |
| | 991 - 4.4.90.00.00 | 0,00 | 300.000,00 | 200.000,00 | 0,00 | 0,00 | 500.000,00 |
| | 41 - Recursos Vinculados das entidades supervisionadas | 0,00 | 300.000,00 | 200.000,00 | 0,00 | 0,00 | 500.000,00 |
| Programa: | 10028 - PROGRAMA DE PÓS APOSENTADORIA - PPA | 0,00 | 0,00 | 0,00 | 80.000,00 | 85.280,00 | 165.280,00 |
| Ação: | 2.341 - MANUTENÇÃO DAS ATIVIDADES VINCULADAS AO PROGRAMA DE PÓS | 0,00 | 0,00 | 0,00 | 80.000,00 | 85.280,00 | 165.280,00 |
| | 1366 - 3.3.90.00.00 | 0,00 | 0,00 | 0,00 | 50.000,00 | 53.300,00 | 103.300,00 |
| | 51 - Contribuição Previdenciária - Fundo Previdenciário | 0,00 | 0,00 | 0,00 | 50.000,00 | 53.300,00 | 103.300,00 |
| | 1367 - 4.4.90.00.00 | 0,00 | 0,00 | 0,00 | 30.000,00 | 31.980,00 | 61.980,00 |
| | 51 - Contribuição Previdenciária - Fundo Previdenciário | 0,00 | 0,00 | 0,00 | 30.000,00 | 31.980,00 | 61.980,00 |
| Programa: | 10029 - PROGRAMA DE APOIO ADMINISTRATIVO AS AÇÕES DO CABOPREV | 0,00 | 0,00 | 0,00 | 4.850.000,00 | 5.170.100,00 | 10.020.100,00 |
| Ação: | 1.221 - CONSTRUÇÃO, REFORMA E/OU AMPLIAÇÃO DA SEDE DO CABOPREV, ASSIM COMO | 0,00 | 0,00 | 0,00 | 2.300.000,00 | 2.451.800,00 | 4.751.800,00 |
| | 1368 - 4.4.90.00.00 | 0,00 | 0,00 | 0,00 | 2.300.000,00 | 2.451.800,00 | 4.751.800,00 |
| | 51 - Contribuição Previdenciária - Fundo Previdenciário | 0,00 | 0,00 | 0,00 | 2.300.000,00 | 2.451.800,00 | 4.751.800,00 |
| Ação: | 2.342 - (GESTÃO ADMINISTRATIVA) - MANUTENÇÃO DAS AÇÕES VINCULADAS A GESTÃO | 0,00 | 0,00 | 0,00 | 2.550.000,00 | 2.718.300,00 | 5.268.300,00 |
| | 1369 - 3.1.90.00.00 | 0,00 | 0,00 | 0,00 | 1.000.000,00 | 1.066.000,00 | 2.066.000,00 |
| | 51 - Contribuição Previdenciária - Fundo Previdenciário | 0,00 | 0,00 | 0,00 | 1.000.000,00 | 1.066.000,00 | 2.066.000,00 |
| | 1370 - 3.1.91.00.00 | 0,00 | 0,00 | 0,00 | 50.000,00 | 53.300,00 | 103.300,00 |
| | 51 - Contribuição Previdenciária - Fundo Previdenciário | 0,00 | 0,00 | 0,00 | 50.000,00 | 53.300,00 | 103.300,00 |
| | 1371 - 3.3.90.00.00 | 0,00 | 0,00 | 0,00 | 1.500.000,00 | 1.599.000,00 | 3.099.000,00 |
| | 51 - Contribuição Previdenciária - Fundo Previdenciário | 0,00 | 0,00 | 0,00 | 1.500.000,00 | 1.599.000,00 | 3.099.000,00 |
| Função: | 9 - Previdência Social | 0,00 | 3.930.000,00 | 3.478.000,00 | 53.664.000,00 | 53.317.170,00 | 114.389.170,00 |
| Subfunção: | 272 - Previdência do Regime Estatutário | 0,00 | 2.587.000,00 | 2.020.000,00 | 2.000.000,00 | 2.132.000,00 | 8.739.000,00 |
| Programa: | 181 - PAGAMENTO DE BENEFÍCIOS - CABOPREV - FUNDO PREVIDENCIÁRIO | 0,00 | 2.587.000,00 | 2.020.000,00 | 0,00 | 0,00 | 4.607.000,00 |
| Ação: | 2.155 - ENCARGOS COM INATIVOS E PENSIONISTAS - PODER EXECUTIVO | 0,00 | 997.000,00 | 1.000.000,00 | 0,00 | 0,00 | 1.997.000,00 |
| | 992 - 3.1.90.00.00 | 0,00 | 997.000,00 | 1.000.000,00 | 0,00 | 0,00 | 1.997.000,00 |
| | 41 - Recursos Vinculados das entidades supervisionadas | 0,00 | 997.000,00 | 1.000.000,00 | 0,00 | 0,00 | 1.997.000,00 |
| Ação: | 2.156 - ENCARGOS COM INATIVOS E PENSIONISTAS - PODER LEGISLATIVO | 0,00 | 5.000,00 | 5.000,00 | 0,00 | 0,00 | 10.000,00 |
| | 993 - 3.1.90.00.00 | 0,00 | 5.000,00 | 5.000,00 | 0,00 | 0,00 | 10.000,00 |
| | 41 - Recursos Vinculados das entidades supervisionadas | 0,00 | 5.000,00 | 5.000,00 | 0,00 | 0,00 | 10.000,00 |
| Ação: | 2.157 - CONCESSÃO DE BENEFÍCIOS AOS SERVIDORES - PODER EXECUTIVO | 0,00 | 1.500.000,00 | 1.000.000,00 | 0,00 | 0,00 | 2.500.000,00 |
| | 994 - 3.1.90.00.00 | 0,00 | 1.500.000,00 | 1.000.000,00 | 0,00 | 0,00 | 2.500.000,00 |
| | 41 - Recursos Vinculados das entidades supervisionadas | 0,00 | 1.500.000,00 | 1.000.000,00 | 0,00 | 0,00 | 2.500.000,00 |
| Ação: | 2.158 - CONCESSÃO DE BENEFÍCIOS AOS SERVIDORES - PODER LEGISLATIVO | 0,00 | 5.000,00 | 5.000,00 | 0,00 | 0,00 | 10.000,00 |
| | 995 - 3.1.90.00.00 | 0,00 | 5.000,00 | 5.000,00 | 0,00 | 0,00 | 10.000,00 |
| | 41 - Recursos Vinculados das entidades supervisionadas | 0,00 | 5.000,00 | 5.000,00 | 0,00 | 0,00 | 10.000,00 |
| Ação: | 2.159 - ENCARGOS COM INATIVOS E PENSIONISTAS - FACHUCA | 0,00 | 50.000,00 | 0,00 | 0,00 | 0,00 | 50.000,00 |
| | 996 - 3.1.90.00.00 | 0,00 | 50.000,00 | 0,00 | 0,00 | 0,00 | 50.000,00 |
| | 41 - Recursos Vinculados das entidades supervisionadas | 0,00 | 50.000,00 | 0,00 | 0,00 | 0,00 | 50.000,00 |

Demonstrativo de Compatibilidade entre PPA e LOA

PPA 2018 - 2021 - Valores em R\$

| | | Valor global | 2018 | 2019 | 2020 | 2021 | Total |
|------------------------------|---|--------------|----------------------|----------------------|----------------------|-----------------------|-----------------------|
| Ação: | 2.160 - CONCESSÃO DE BENEFÍCIOS AOS SERVIDORES - FACHUCA | 0,00 | 30.000,00 | 0,00 | 0,00 | 0,00 | 30.000,00 |
| | 997 - 3.1.90.00.00 | 0,00 | 30.000,00 | 0,00 | 0,00 | 0,00 | 30.000,00 |
| | 41 - Recursos Vinculados das entidades supervisionadas | 0,00 | 30.000,00 | 0,00 | 0,00 | 0,00 | 30.000,00 |
| Ação: | 2.310 - ENCARGOS COM INATIVOS E PENSIONISTAS - AUTARQUIAS | 0,00 | 0,00 | 5.000,00 | 0,00 | 0,00 | 5.000,00 |
| | 1267 - 3.1.90.00.00 | 0,00 | 0,00 | 5.000,00 | 0,00 | 0,00 | 5.000,00 |
| | 41 - Recursos Vinculados das entidades supervisionadas | 0,00 | 0,00 | 5.000,00 | 0,00 | 0,00 | 5.000,00 |
| Ação: | 2.311 - CONCESSÃO DE BENEFÍCIOS AOS SERVIDORES - AUTARQUIAS | 0,00 | 0,00 | 5.000,00 | 0,00 | 0,00 | 5.000,00 |
| | 1268 - 3.1.90.00.00 | 0,00 | 0,00 | 5.000,00 | 0,00 | 0,00 | 5.000,00 |
| | 41 - Recursos Vinculados das entidades supervisionadas | 0,00 | 0,00 | 5.000,00 | 0,00 | 0,00 | 5.000,00 |
| Programa: | 10031 - PROGRAMA DE PAGAMENTO DE APOSENTADORIAS, PENSÕES E BENEFÍCIOS PREVIDE | 0,00 | 0,00 | 0,00 | 2.000.000,00 | 2.132.000,00 | 4.132.000,00 |
| Ação: | 2.149 - ENCARGOS COM INATIVOS E PENSIONISTAS - PODER EXECUTIVO | 0,00 | 0,00 | 0,00 | 1.800.000,00 | 1.918.800,00 | 3.718.800,00 |
| | 1372 - 3.1.90.00.00 | 0,00 | 0,00 | 0,00 | 1.800.000,00 | 1.918.800,00 | 3.718.800,00 |
| | 51 - Contribuição Previdenciária - Fundo Previdenciário | 0,00 | 0,00 | 0,00 | 1.800.000,00 | 1.918.800,00 | 3.718.800,00 |
| Ação: | 2.156 - ENCARGOS COM INATIVOS E PENSIONISTAS - PODER LEGISLATIVO | 0,00 | 0,00 | 0,00 | 50.000,00 | 53.300,00 | 103.300,00 |
| | 1373 - 3.1.90.00.00 | 0,00 | 0,00 | 0,00 | 50.000,00 | 53.300,00 | 103.300,00 |
| | 51 - Contribuição Previdenciária - Fundo Previdenciário | 0,00 | 0,00 | 0,00 | 50.000,00 | 53.300,00 | 103.300,00 |
| Ação: | 2.157 - CONCESSÃO DE BENEFÍCIOS AOS SERVIDORES - PODER EXECUTIVO | 0,00 | 0,00 | 0,00 | 100.000,00 | 106.600,00 | 206.600,00 |
| | 1374 - 3.1.90.00.00 | 0,00 | 0,00 | 0,00 | 100.000,00 | 106.600,00 | 206.600,00 |
| | 51 - Contribuição Previdenciária - Fundo Previdenciário | 0,00 | 0,00 | 0,00 | 100.000,00 | 106.600,00 | 206.600,00 |
| Ação: | 2.158 - CONCESSÃO DE BENEFÍCIOS AOS SERVIDORES - PODER LEGISLATIVO | 0,00 | 0,00 | 0,00 | 50.000,00 | 53.300,00 | 103.300,00 |
| | 1375 - 3.1.90.00.00 | 0,00 | 0,00 | 0,00 | 50.000,00 | 53.300,00 | 103.300,00 |
| | 51 - Contribuição Previdenciária - Fundo Previdenciário | 0,00 | 0,00 | 0,00 | 50.000,00 | 53.300,00 | 103.300,00 |
| Subfunção: | 999 - Reserva de Contingência | 0,00 | 1.343.000,00 | 1.458.000,00 | 51.664.000,00 | 51.185.170,00 | 105.650.170,00 |
| Programa: | 909 - RESERVA DO REGIME PRÓPRIO DE PREVIDÊNCIA DO SERVIDOR - CABOPREV | 0,00 | 1.343.000,00 | 1.458.000,00 | 51.664.000,00 | 51.185.170,00 | 105.650.170,00 |
| Ação: | 2.161 - RESERVA DE CONTIGÊNCIA - CABOPREV | 0,00 | 1.343.000,00 | 1.458.000,00 | 51.664.000,00 | 51.185.170,00 | 105.650.170,00 |
| | 998 - 9.9.99.00.00 | 0,00 | 1.343.000,00 | 1.458.000,00 | 51.664.000,00 | 51.185.170,00 | 105.650.170,00 |
| | 41 - Recursos Vinculados das entidades supervisionadas | 0,00 | 1.343.000,00 | 1.458.000,00 | 0,00 | 0,00 | 2.801.000,00 |
| | 51 - Contribuição Previdenciária - Fundo Previdenciário | 0,00 | 0,00 | 0,00 | 51.664.000,00 | 51.185.170,00 | 102.849.170,00 |
| Unidade Gestora: | 8 - CABOPREV - FUNDO FINANCEIRO | 0,00 | 69.719.000,00 | 89.341.000,00 | 94.155.000,00 | 104.055.583,36 | 357.270.583,36 |
| Unidade Orçamentária: | 70100 - INSTITUTO DE PREVIDÊNCIA SOCIAL DOS SERVIDORES DO | 0,00 | 69.719.000,00 | 89.341.000,00 | 94.155.000,00 | 104.055.583,36 | 357.270.583,36 |
| Função: | 4 - Administração | 0,00 | 1.992.000,00 | 2.026.000,00 | 4.115.000,00 | 4.386.590,00 | 12.519.590,00 |
| Subfunção: | 121 - Planejamento e Orçamento | 0,00 | 195.000,00 | 113.000,00 | 325.000,00 | 346.450,00 | 979.450,00 |
| Programa: | 182 - PREVIDÊNCIA DOS SERVIDORES MUNICIPAIS - FUNDO FINANCEIRO | 0,00 | 195.000,00 | 113.000,00 | 0,00 | 0,00 | 308.000,00 |
| Ação: | 2.140 - REALIZAÇÃO DE CONFERÊNCIAS, FÓRUNS, CONGRESSOS E OUTROS | 0,00 | 157.000,00 | 75.000,00 | 0,00 | 0,00 | 232.000,00 |
| | 972 - 3.3.90.00.00 | 0,00 | 157.000,00 | 75.000,00 | 0,00 | 0,00 | 232.000,00 |
| | 41 - Recursos Vinculados das entidades supervisionadas | 0,00 | 157.000,00 | 75.000,00 | 0,00 | 0,00 | 232.000,00 |
| Ação: | 2.141 - APOIAR O FUNCIONAMENTO DOS CONSELHOS E COMITÊ DE INVESTIMENTOS | 0,00 | 15.000,00 | 15.000,00 | 0,00 | 0,00 | 30.000,00 |
| | 973 - 3.3.90.00.00 | 0,00 | 15.000,00 | 15.000,00 | 0,00 | 0,00 | 30.000,00 |

Demonstrativo de Compatibilidade entre PPA e LOA

PPA 2018 - 2021 - Valores em R\$

| | | Valor global | 2018 | 2019 | 2020 | 2021 | Total |
|------------|--|--------------|-------------------|-------------------|-------------------|-------------------|---------------------|
| | 41 - Recursos Vinculados das entidades supervisionadas | 0,00 | 15.000,00 | 15.000,00 | 0,00 | 0,00 | 30.000,00 |
| Ação: | 2.142 - REALIZAR CICLOS DE ESTUDOS PREVIDENCIÁRIOS E DISTRIBUIR MATERIAL | 0,00 | 23.000,00 | 23.000,00 | 0,00 | 0,00 | 46.000,00 |
| | 974 - 3.3.90.00.00 | 0,00 | 23.000,00 | 23.000,00 | 0,00 | 0,00 | 46.000,00 |
| | 41 - Recursos Vinculados das entidades supervisionadas | 0,00 | 23.000,00 | 23.000,00 | 0,00 | 0,00 | 46.000,00 |
| Programa: | 10027 - PROGRAMA PREVIDÊNCIA DOS SERVIDORES MUNICIPAIS | 0,00 | 0,00 | 0,00 | 325.000,00 | 346.450,00 | 671.450,00 |
| Ação: | 2.328 - REALIZAÇÃO DE CONFERÊNCIAS, FÓRUNS, CONGRESSOS, CAPACITAÇÕES E OUTROS | 0,00 | 0,00 | 0,00 | 200.000,00 | 213.200,00 | 413.200,00 |
| | 1348 - 3.3.90.00.00 | 0,00 | 0,00 | 0,00 | 200.000,00 | 213.200,00 | 413.200,00 |
| | 52 - Contribuição Previdenciária - Fundo Financeiro | 0,00 | 0,00 | 0,00 | 200.000,00 | 213.200,00 | 413.200,00 |
| Ação: | 2.329 - CAPACITAÇÃO, TREINAMENTO E QUALIFICAÇÃO DOS SERVIDORES PÚBLICOS | 0,00 | 0,00 | 0,00 | 125.000,00 | 133.250,00 | 258.250,00 |
| | 1349 - 3.3.90.00.00 | 0,00 | 0,00 | 0,00 | 125.000,00 | 133.250,00 | 258.250,00 |
| | 52 - Contribuição Previdenciária - Fundo Financeiro | 0,00 | 0,00 | 0,00 | 125.000,00 | 133.250,00 | 258.250,00 |
| Subfunção: | 122 - Administração Geral | 0,00 | 1.727.000,00 | 1.873.000,00 | 3.730.000,00 | 3.976.180,00 | 11.306.180,00 |
| Programa: | 183 - PÓS APOSENTADORIA - PPA - FUNDO FINANCEIRO | 0,00 | 81.000,00 | 123.000,00 | 0,00 | 0,00 | 204.000,00 |
| Ação: | 2.143 - APOIAR AS ATIVIDADES DO CORAL DOS APOSENTADOS DO CABOPREV - FUNDO | 0,00 | 8.000,00 | 20.000,00 | 0,00 | 0,00 | 28.000,00 |
| | 975 - 3.3.90.00.00 | 0,00 | 8.000,00 | 15.000,00 | 0,00 | 0,00 | 23.000,00 |
| | 41 - Recursos Vinculados das entidades supervisionadas | 0,00 | 8.000,00 | 15.000,00 | 0,00 | 0,00 | 23.000,00 |
| | 1263 - 4.4.90.00.00 | 0,00 | 0,00 | 5.000,00 | 0,00 | 0,00 | 5.000,00 |
| | 41 - Recursos Vinculados das entidades supervisionadas | 0,00 | 0,00 | 5.000,00 | 0,00 | 0,00 | 5.000,00 |
| Ação: | 2.144 - APOIAR AS ATIVIDADES DA OFICINA DE ARTES MANUAIS,BEM COMO A REALIZAÇÃO | 0,00 | 73.000,00 | 63.000,00 | 0,00 | 0,00 | 136.000,00 |
| | 976 - 3.3.90.00.00 | 0,00 | 73.000,00 | 63.000,00 | 0,00 | 0,00 | 136.000,00 |
| | 41 - Recursos Vinculados das entidades supervisionadas | 0,00 | 73.000,00 | 63.000,00 | 0,00 | 0,00 | 136.000,00 |
| Ação: | 2.306 - APOIAR AS ATIVIDADES PEDAGÓGICAS EM GERAL - FUNDO FINANCEIRO | 0,00 | 0,00 | 10.000,00 | 0,00 | 0,00 | 10.000,00 |
| | 1264 - 3.3.90.00.00 | 0,00 | 0,00 | 10.000,00 | 0,00 | 0,00 | 10.000,00 |
| | 41 - Recursos Vinculados das entidades supervisionadas | 0,00 | 0,00 | 10.000,00 | 0,00 | 0,00 | 10.000,00 |
| Ação: | 2.307 - REVISÃO DE BENEFÍCIOS PREVIDENCIÁRIOS - FUNDO FINANCEIRO | 0,00 | 0,00 | 30.000,00 | 0,00 | 0,00 | 30.000,00 |
| | 1265 - 3.3.90.00.00 | 0,00 | 0,00 | 30.000,00 | 0,00 | 0,00 | 30.000,00 |
| | 41 - Recursos Vinculados das entidades supervisionadas | 0,00 | 0,00 | 30.000,00 | 0,00 | 0,00 | 30.000,00 |
| Programa: | 184 - APOIO ADMINISTRATIVO AS AÇÕES DO CABOPREV - FUNDO FINANCEIRO | 0,00 | 1.646.000,00 | 1.750.000,00 | 0,00 | 0,00 | 3.396.000,00 |
| Ação: | 1.53 - AQUISIÇÃO DE MÓVEIS, MÁQUINAS E EQUIPAMENTOS DIVERSOS PARA O CABOPREV - | 0,00 | 180.000,00 | 80.000,00 | 0,00 | 0,00 | 260.000,00 |
| | 977 - 4.4.90.00.00 | 0,00 | 180.000,00 | 80.000,00 | 0,00 | 0,00 | 260.000,00 |
| | 41 - Recursos Vinculados das entidades supervisionadas | 0,00 | 180.000,00 | 80.000,00 | 0,00 | 0,00 | 260.000,00 |
| Ação: | 2.145 - (GESTÃO ADMINISTRATIVA) - MANUTENÇÃO DAS AÇÕES VINCULADAS A GESTÃO | 0,00 | 1.466.000,00 | 1.670.000,00 | 0,00 | 0,00 | 3.136.000,00 |
| | 979 - 3.1.90.00.00 | 0,00 | 651.000,00 | 750.000,00 | 0,00 | 0,00 | 1.401.000,00 |
| | 41 - Recursos Vinculados das entidades supervisionadas | 0,00 | 651.000,00 | 750.000,00 | 0,00 | 0,00 | 1.401.000,00 |
| | 988 - 3.1.91.00.00 | 0,00 | 20.000,00 | 20.000,00 | 0,00 | 0,00 | 40.000,00 |
| | 41 - Recursos Vinculados das entidades supervisionadas | 0,00 | 20.000,00 | 20.000,00 | 0,00 | 0,00 | 40.000,00 |
| | 978 - 3.3.90.00.00 | 0,00 | 795.000,00 | 900.000,00 | 0,00 | 0,00 | 1.695.000,00 |
| | 41 - Recursos Vinculados das entidades supervisionadas | 0,00 | 795.000,00 | 900.000,00 | 0,00 | 0,00 | 1.695.000,00 |

Demonstrativo de Compatibilidade entre PPA e LOA

PPA 2018 - 2021 - Valores em R\$

| | Valor global | 2018 | 2019 | 2020 | 2021 | Total |
|---|--------------|------------------|------------------|---------------------|---------------------|---------------------|
| Programa: 10028 - PROGRAMA DE PÓS APOSENTADORIA - PPA | 0,00 | 0,00 | 0,00 | 70.000,00 | 74.620,00 | 144.620,00 |
| Ação: 2.330 - MANUTENÇÃO DAS ATIVIDADES VINCULADAS AO PROGRAMA DE PÓS | 0,00 | 0,00 | 0,00 | 70.000,00 | 74.620,00 | 144.620,00 |
| 1350 - 3.3.90.00.00 | 0,00 | 0,00 | 0,00 | 30.000,00 | 31.980,00 | 61.980,00 |
| 52 - Contribuição Previdenciária - Fundo Financeiro | 0,00 | 0,00 | 0,00 | 30.000,00 | 31.980,00 | 61.980,00 |
| 1351 - 4.4.90.00.00 | 0,00 | 0,00 | 0,00 | 40.000,00 | 42.640,00 | 82.640,00 |
| 52 - Contribuição Previdenciária - Fundo Financeiro | 0,00 | 0,00 | 0,00 | 40.000,00 | 42.640,00 | 82.640,00 |
| Programa: 10029 - PROGRAMA DE APOIO ADMINISTRATIVO AS AÇÕES DO CABOPREV | 0,00 | 0,00 | 0,00 | 3.660.000,00 | 3.901.560,00 | 7.561.560,00 |
| Ação: 1.220 - CONSTRUÇÃO, REFORMA E/OU AMPLIAÇÃO DA SEDE DO CABOPREV, ASSIM COMO | 0,00 | 0,00 | 0,00 | 230.000,00 | 245.180,00 | 475.180,00 |
| 1352 - 4.4.90.00.00 | 0,00 | 0,00 | 0,00 | 230.000,00 | 245.180,00 | 475.180,00 |
| 52 - Contribuição Previdenciária - Fundo Financeiro | 0,00 | 0,00 | 0,00 | 230.000,00 | 245.180,00 | 475.180,00 |
| Ação: 2.331 - (GESTÃO ADMINISTRATIVA) - MANUTENÇÃO DAS AÇÕES VINCULADAS A GESTÃO | 0,00 | 0,00 | 0,00 | 3.430.000,00 | 3.656.380,00 | 7.086.380,00 |
| 1353 - 3.1.90.00.00 | 0,00 | 0,00 | 0,00 | 2.010.000,00 | 2.142.660,00 | 4.152.660,00 |
| 52 - Contribuição Previdenciária - Fundo Financeiro | 0,00 | 0,00 | 0,00 | 2.010.000,00 | 2.142.660,00 | 4.152.660,00 |
| 1354 - 3.1.91.00.00 | 0,00 | 0,00 | 0,00 | 50.000,00 | 53.300,00 | 103.300,00 |
| 52 - Contribuição Previdenciária - Fundo Financeiro | 0,00 | 0,00 | 0,00 | 50.000,00 | 53.300,00 | 103.300,00 |
| 1355 - 3.3.90.00.00 | 0,00 | 0,00 | 0,00 | 1.360.000,00 | 1.449.760,00 | 2.809.760,00 |
| 52 - Contribuição Previdenciária - Fundo Financeiro | 0,00 | 0,00 | 0,00 | 1.360.000,00 | 1.449.760,00 | 2.809.760,00 |
| 1363 - 4.6.90.00.00 | 0,00 | 0,00 | 0,00 | 10.000,00 | 10.660,00 | 20.660,00 |
| 52 - Contribuição Previdenciária - Fundo Financeiro | 0,00 | 0,00 | 0,00 | 10.000,00 | 10.660,00 | 20.660,00 |
| Subfunção: 124 - Controle Interno | 0,00 | 70.000,00 | 40.000,00 | 60.000,00 | 63.960,00 | 233.960,00 |
| Programa: 185 - GESTÃO DO CONTROLE INTERNO E TRANSPARÊNCIA DO CABOPREV - FUNDO FINANCEI | 0,00 | 70.000,00 | 40.000,00 | 0,00 | 0,00 | 110.000,00 |
| Ação: 2.147 - MANUTENÇÃO DAS AÇÕES VINCULADAS AO CONTROLE INTERNO DO CABOPREV - | 0,00 | 40.000,00 | 30.000,00 | 0,00 | 0,00 | 70.000,00 |
| 981 - 3.3.90.00.00 | 0,00 | 40.000,00 | 30.000,00 | 0,00 | 0,00 | 70.000,00 |
| 41 - Recursos Vinculados das entidades supervisionadas | 0,00 | 40.000,00 | 30.000,00 | 0,00 | 0,00 | 70.000,00 |
| Ação: 2.148 - MANUTENÇÃO DAS AÇÕES VINCULADAS A OUVIDORIA DO CABOPREV - FUNDO | 0,00 | 30.000,00 | 10.000,00 | 0,00 | 0,00 | 40.000,00 |
| 982 - 3.3.90.00.00 | 0,00 | 30.000,00 | 10.000,00 | 0,00 | 0,00 | 40.000,00 |
| 41 - Recursos Vinculados das entidades supervisionadas | 0,00 | 30.000,00 | 10.000,00 | 0,00 | 0,00 | 40.000,00 |
| Programa: 10030 - GESTÃO DO CONTROLE INTERNO E TRANSPARÊNCIA DO CABOPREV | 0,00 | 0,00 | 0,00 | 60.000,00 | 63.960,00 | 123.960,00 |
| Ação: 2.332 - MANUTENÇÃO DAS AÇÕES VINCULADAS AO CONTROLE INTERNO DO CABOPREV | 0,00 | 0,00 | 0,00 | 30.000,00 | 31.980,00 | 61.980,00 |
| 1356 - 3.3.90.00.00 | 0,00 | 0,00 | 0,00 | 30.000,00 | 31.980,00 | 61.980,00 |
| 52 - Contribuição Previdenciária - Fundo Financeiro | 0,00 | 0,00 | 0,00 | 30.000,00 | 31.980,00 | 61.980,00 |
| Ação: 2.333 - MANUTENÇÃO DAS AÇÕES VINCULADAS A OUVIDORIA DO CABOPREV | 0,00 | 0,00 | 0,00 | 30.000,00 | 31.980,00 | 61.980,00 |
| 1357 - 3.3.90.00.00 | 0,00 | 0,00 | 0,00 | 30.000,00 | 31.980,00 | 61.980,00 |
| 52 - Contribuição Previdenciária - Fundo Financeiro | 0,00 | 0,00 | 0,00 | 30.000,00 | 31.980,00 | 61.980,00 |
| Função: 9 - Previdência Social | 0,00 | 67.727.000,00 | 87.315.000,00 | 90.040.000,00 | 99.668.993,36 | 344.750.993,36 |
| Subfunção: 272 - Previdência do Regime Estatutário | 0,00 | 67.727.000,00 | 87.315.000,00 | 90.040.000,00 | 99.668.993,36 | 344.750.993,36 |
| Programa: 186 - PAGAMENTO DE BENEFÍCIOS - CABOPREV - FUNDO FINANCEIRO | 0,00 | 67.727.000,00 | 87.315.000,00 | 0,00 | 0,00 | 155.042.000,00 |
| Ação: 2.149 - ENCARGOS COM INATIVOS E PENSIONISTAS - PODER EXECUTIVO | 0,00 | 67.477.000,00 | 87.000.000,00 | 0,00 | 0,00 | 154.477.000,00 |

Demonstrativo de Compatibilidade entre PPA e LOA

PPA 2018 - 2021 - Valores em R\$

| | | Valor global | 2018 | 2019 | 2020 | 2021 | Total |
|------------------------------|---|--------------|----------------------|----------------------|----------------------|----------------------|-----------------------|
| | 983 - 3.1.90.00.00 | 0,00 | 67.477.000,00 | 87.000.000,00 | 0,00 | 0,00 | 154.477.000,00 |
| | 1 - Recursos ordinários não destinados a contrapartidas | 0,00 | 19.000.000,00 | 36.517.000,00 | 0,00 | 0,00 | 55.517.000,00 |
| | 41 - Recursos Vinculados das entidades supervisionadas | 0,00 | 48.477.000,00 | 50.483.000,00 | 0,00 | 0,00 | 98.960.000,00 |
| Ação: | 2.150 - ENCARGOS COM INATIVOS E PENSIONISTAS - PODER LEGISLATIVO | 0,00 | 145.000,00 | 300.000,00 | 0,00 | 0,00 | 445.000,00 |
| | 984 - 3.1.90.00.00 | 0,00 | 145.000,00 | 300.000,00 | 0,00 | 0,00 | 445.000,00 |
| | 41 - Recursos Vinculados das entidades supervisionadas | 0,00 | 145.000,00 | 300.000,00 | 0,00 | 0,00 | 445.000,00 |
| Ação: | 2.151 - CONCESSÃO DE BENEFÍCIOS AOS SERVIDORES - PODER EXECUTIVO | 0,00 | 50.000,00 | 5.000,00 | 0,00 | 0,00 | 55.000,00 |
| | 985 - 3.1.90.00.00 | 0,00 | 50.000,00 | 5.000,00 | 0,00 | 0,00 | 55.000,00 |
| | 41 - Recursos Vinculados das entidades supervisionadas | 0,00 | 50.000,00 | 5.000,00 | 0,00 | 0,00 | 55.000,00 |
| Ação: | 2.152 - CONCESSÃO DE BENEFÍCIOS AOS SERVIDORES - PODER LEGISLATIVO | 0,00 | 25.000,00 | 5.000,00 | 0,00 | 0,00 | 30.000,00 |
| | 986 - 3.1.90.00.00 | 0,00 | 25.000,00 | 5.000,00 | 0,00 | 0,00 | 30.000,00 |
| | 41 - Recursos Vinculados das entidades supervisionadas | 0,00 | 25.000,00 | 5.000,00 | 0,00 | 0,00 | 30.000,00 |
| Ação: | 2.153 - ENCARGOS COM INATIVOS E PENSIONISTAS - FACHUCA | 0,00 | 30.000,00 | 0,00 | 0,00 | 0,00 | 30.000,00 |
| | 987 - 3.1.90.00.00 | 0,00 | 30.000,00 | 0,00 | 0,00 | 0,00 | 30.000,00 |
| | 41 - Recursos Vinculados das entidades supervisionadas | 0,00 | 30.000,00 | 0,00 | 0,00 | 0,00 | 30.000,00 |
| Ação: | 2.308 - ENCARGOS COM INATIVOS E PENSIONISTAS - AUTARQUIAS | 0,00 | 0,00 | 5.000,00 | 0,00 | 0,00 | 5.000,00 |
| | 1266 - 3.1.90.00.00 | 0,00 | 0,00 | 5.000,00 | 0,00 | 0,00 | 5.000,00 |
| | 41 - Recursos Vinculados das entidades supervisionadas | 0,00 | 0,00 | 5.000,00 | 0,00 | 0,00 | 5.000,00 |
| Programa: | 10031 - PROGRAMA DE PAGAMENTO DE APOSENTADORIAS, PENSÕES E BENEFÍCIOS PREVIDE | 0,00 | 0,00 | 0,00 | 90.040.000,00 | 99.668.993,36 | 189.708.993,36 |
| Ação: | 2.334 - CONCESSÃO DE BENEFÍCIOS - LICENÇA PRÊMIO | 0,00 | 0,00 | 0,00 | 9.000.000,00 | 9.594.000,00 | 18.594.000,00 |
| | 1362 - 3.1.90.00.00 | 0,00 | 0,00 | 0,00 | 9.000.000,00 | 9.594.000,00 | 18.594.000,00 |
| | 1 - Recursos ordinários não destinados a contrapartidas | 0,00 | 0,00 | 0,00 | 9.000.000,00 | 9.594.000,00 | 18.594.000,00 |
| Ação: | 2.335 - ENCARGOS COM APOSENTADOS E PENSIONISTAS - PODER EXECUTIVO | 0,00 | 0,00 | 0,00 | 80.620.000,00 | 89.627.273,36 | 170.247.273,36 |
| | 1358 - 3.1.90.00.00 | 0,00 | 0,00 | 0,00 | 80.620.000,00 | 89.627.273,36 | 170.247.273,36 |
| | 1 - Recursos ordinários não destinados a contrapartidas | 0,00 | 0,00 | 0,00 | 62.423.000,00 | 71.729.583,36 | 134.152.583,36 |
| | 52 - Contribuição Previdenciária - Fundo Financeiro | 0,00 | 0,00 | 0,00 | 18.197.000,00 | 17.897.690,00 | 36.094.690,00 |
| Ação: | 2.336 - ENCARGOS COM APOSENTADOS E PENSIONISTAS - PODER LEGISLATIVO | 0,00 | 0,00 | 0,00 | 400.000,00 | 426.400,00 | 826.400,00 |
| | 1359 - 3.1.90.00.00 | 0,00 | 0,00 | 0,00 | 400.000,00 | 426.400,00 | 826.400,00 |
| | 52 - Contribuição Previdenciária - Fundo Financeiro | 0,00 | 0,00 | 0,00 | 400.000,00 | 426.400,00 | 826.400,00 |
| Ação: | 2.337 - CONCESSÃO DE BENEFÍCIOS AOS SERVIDORES - PODER EXECUTIVO | 0,00 | 0,00 | 0,00 | 10.000,00 | 10.660,00 | 20.660,00 |
| | 1360 - 3.1.90.00.00 | 0,00 | 0,00 | 0,00 | 10.000,00 | 10.660,00 | 20.660,00 |
| | 52 - Contribuição Previdenciária - Fundo Financeiro | 0,00 | 0,00 | 0,00 | 10.000,00 | 10.660,00 | 20.660,00 |
| Ação: | 2.338 - CONCESSÃO DE BENEFÍCIOS AOS SERVIDORES - PODER LEGISLATIVO | 0,00 | 0,00 | 0,00 | 10.000,00 | 10.660,00 | 20.660,00 |
| | 1361 - 3.1.90.00.00 | 0,00 | 0,00 | 0,00 | 10.000,00 | 10.660,00 | 20.660,00 |
| | 52 - Contribuição Previdenciária - Fundo Financeiro | 0,00 | 0,00 | 0,00 | 10.000,00 | 10.660,00 | 20.660,00 |
| Unidade Gestora: | 9 - Câmara Municipal do Cabo de Santo Agostinho | 0,00 | 3.460.000,00 | 35.700.000,00 | 41.400.000,00 | 38.056.200,00 | 118.616.200,00 |
| Unidade Orçamentária: | 90100 - CÂMARA MUNICIPAL DO CABO DE SANTO AGOSTINHO | 0,00 | 3.460.000,00 | 35.700.000,00 | 41.400.000,00 | 38.056.200,00 | 118.616.200,00 |

Demonstrativo de Compatibilidade entre PPA e LOA

PPA 2018 - 2021 - Valores em R\$

| | Valor global | 2018 | 2019 | 2020 | 2021 | Total |
|---|---------------------|---------------------|----------------------|----------------------|----------------------|----------------------|
| Função: 1 - Legislativa | 0,00 | 3.460.000,00 | 33.100.000,00 | 39.000.000,00 | 35.284.600,00 | 110.844.600,00 |
| Subfunção: 31 - Ação Legislativa | 0,00 | 2.860.000,00 | 2.970.000,00 | 3.150.000,00 | 3.166.020,00 | 12.146.020,00 |
| Programa: 187 - APOIO ADMINISTRATIVO ÀS AÇÕES DA CÂMARA DE VEREADORES | 0,00 | 2.860.000,00 | 2.970.000,00 | 3.150.000,00 | 3.166.020,00 | 12.146.020,00 |
| Ação: 2.1 - MANUTENÇÃO DAS ATIVIDADES LEGISLATIVAS | 0,00 | 2.860.000,00 | 2.970.000,00 | 3.150.000,00 | 3.166.020,00 | 12.146.020,00 |
| 1 - 3.1.90.00.00 | 0,00 | 2.700.000,00 | 2.800.000,00 | 3.000.000,00 | 2.984.800,00 | 11.484.800,00 |
| 1 - Recursos ordinários não destinados a contrapartidas | 0,00 | 2.700.000,00 | 2.800.000,00 | 3.000.000,00 | 2.984.800,00 | 11.484.800,00 |
| 2 - 3.3.90.00.00 | 0,00 | 160.000,00 | 170.000,00 | 150.000,00 | 181.220,00 | 661.220,00 |
| 1 - Recursos ordinários não destinados a contrapartidas | 0,00 | 160.000,00 | 170.000,00 | 150.000,00 | 181.220,00 | 661.220,00 |
| Subfunção: 122 - Administração Geral | 0,00 | 0,00 | 29.430.000,00 | 34.950.000,00 | 31.372.380,00 | 95.752.380,00 |
| Programa: 187 - APOIO ADMINISTRATIVO ÀS AÇÕES DA CÂMARA DE VEREADORES | 0,00 | 0,00 | 29.430.000,00 | 34.950.000,00 | 31.372.380,00 | 95.752.380,00 |
| Ação: 1.1 - CONSTRUÇÃO, AMPLIAÇÃO E REFORMA DAS INSTALAÇÕES DA CÂMARA MUNICIPAL | 0,00 | 0,00 | 1.930.000,00 | 1.700.000,00 | 2.057.380,00 | 5.687.380,00 |
| 1302 - 3.3.90.00.00 | 0,00 | 0,00 | 130.000,00 | 200.000,00 | 138.580,00 | 468.580,00 |
| 1 - Recursos ordinários não destinados a contrapartidas | 0,00 | 0,00 | 130.000,00 | 200.000,00 | 138.580,00 | 468.580,00 |
| 1305 - 4.4.90.00.00 | 0,00 | 0,00 | 1.800.000,00 | 1.500.000,00 | 1.918.800,00 | 5.218.800,00 |
| 1 - Recursos ordinários não destinados a contrapartidas | 0,00 | 0,00 | 1.800.000,00 | 1.500.000,00 | 1.918.800,00 | 5.218.800,00 |
| Ação: 8.1 - GESTÃO ADMINISTRATIVA DA CÂMARA MUNICIPAL | 0,00 | 0,00 | 27.500.000,00 | 33.250.000,00 | 29.315.000,00 | 90.065.000,00 |
| 1306 - 3.1.90.00.00 | 0,00 | 0,00 | 25.500.000,00 | 28.500.000,00 | 27.183.000,00 | 81.183.000,00 |
| 1 - Recursos ordinários não destinados a contrapartidas | 0,00 | 0,00 | 25.500.000,00 | 28.500.000,00 | 27.183.000,00 | 81.183.000,00 |
| 1307 - 3.1.91.00.00 | 0,00 | 0,00 | 350.000,00 | 500.000,00 | 373.100,00 | 1.223.100,00 |
| 1 - Recursos ordinários não destinados a contrapartidas | 0,00 | 0,00 | 350.000,00 | 500.000,00 | 373.100,00 | 1.223.100,00 |
| 1308 - 3.2.90.00.00 | 0,00 | 0,00 | 50.000,00 | 50.000,00 | 53.300,00 | 153.300,00 |
| 1 - Recursos ordinários não destinados a contrapartidas | 0,00 | 0,00 | 50.000,00 | 50.000,00 | 53.300,00 | 153.300,00 |
| 1309 - 3.3.90.00.00 | 0,00 | 0,00 | 1.400.000,00 | 3.000.000,00 | 1.492.400,00 | 5.892.400,00 |
| 1 - Recursos ordinários não destinados a contrapartidas | 0,00 | 0,00 | 1.400.000,00 | 3.000.000,00 | 1.492.400,00 | 5.892.400,00 |
| 1310 - 4.4.90.00.00 | 0,00 | 0,00 | 200.000,00 | 1.200.000,00 | 213.200,00 | 1.613.200,00 |
| 1 - Recursos ordinários não destinados a contrapartidas | 0,00 | 0,00 | 200.000,00 | 1.200.000,00 | 213.200,00 | 1.613.200,00 |
| Subfunção: 128 - Formação de Recursos Humanos | 0,00 | 400.000,00 | 400.000,00 | 400.000,00 | 426.400,00 | 1.626.400,00 |
| Programa: 187 - APOIO ADMINISTRATIVO ÀS AÇÕES DA CÂMARA DE VEREADORES | 0,00 | 400.000,00 | 400.000,00 | 400.000,00 | 426.400,00 | 1.626.400,00 |
| Ação: 2.2 - CAPACITAÇÃO E QUALIFICAÇÃO DE PESSOAL DO PODER LEGISLATIVO | 0,00 | 400.000,00 | 400.000,00 | 400.000,00 | 426.400,00 | 1.626.400,00 |
| 1012 - 3.3.90.00.00 | 0,00 | 400.000,00 | 400.000,00 | 400.000,00 | 426.400,00 | 1.626.400,00 |
| 1 - Recursos ordinários não destinados a contrapartidas | 0,00 | 400.000,00 | 400.000,00 | 400.000,00 | 426.400,00 | 1.626.400,00 |
| Subfunção: 131 - Comunicação Social | 0,00 | 100.000,00 | 50.000,00 | 50.000,00 | 53.300,00 | 253.300,00 |
| Programa: 187 - APOIO ADMINISTRATIVO ÀS AÇÕES DA CÂMARA DE VEREADORES | 0,00 | 100.000,00 | 50.000,00 | 50.000,00 | 53.300,00 | 253.300,00 |
| Ação: 2.3 - DIVULGAÇÃO DAS AÇÕES PARLAMENTARES | 0,00 | 100.000,00 | 50.000,00 | 50.000,00 | 53.300,00 | 253.300,00 |
| 1013 - 3.3.90.00.00 | 0,00 | 100.000,00 | 50.000,00 | 50.000,00 | 53.300,00 | 253.300,00 |
| 1 - Recursos ordinários não destinados a contrapartidas | 0,00 | 100.000,00 | 50.000,00 | 50.000,00 | 53.300,00 | 253.300,00 |
| Subfunção: 331 - Proteção e Benefícios ao Trabalhador | 0,00 | 100.000,00 | 250.000,00 | 450.000,00 | 266.500,00 | 1.066.500,00 |
| Programa: 187 - APOIO ADMINISTRATIVO ÀS AÇÕES DA CÂMARA DE VEREADORES | 0,00 | 100.000,00 | 250.000,00 | 450.000,00 | 266.500,00 | 1.066.500,00 |

Demonstrativo de Compatibilidade entre PPA e LOA

PPA 2018 - 2021 - Valores em R\$

| | | Valor global | 2018 | 2019 | 2020 | 2021 | Total |
|------------------------------|---|--------------|----------------------|---------------------|---------------------|---------------------|----------------------|
| Ação: | 2.288 - ENCARGOS COM VALES-TRANSPORTES E ALIMENTAÇÃO DOS SERVIDORES | 0,00 | 100.000,00 | 250.000,00 | 450.000,00 | 266.500,00 | 1.066.500,00 |
| | 1014 - 3.3.90.00.00 | 0,00 | 100.000,00 | 250.000,00 | 450.000,00 | 266.500,00 | 1.066.500,00 |
| | 1 - Recursos ordinários não destinados a contrapartidas | 0,00 | 100.000,00 | 250.000,00 | 450.000,00 | 266.500,00 | 1.066.500,00 |
| Função: | 4 - Administração | 0,00 | 0,00 | 100.000,00 | 0,00 | 106.600,00 | 206.600,00 |
| Subfunção: | 124 - Controle Interno | 0,00 | 0,00 | 100.000,00 | 0,00 | 106.600,00 | 206.600,00 |
| Programa: | 188 - CONTROLADORIA GERAL DA CÂMARA MUNICIPAL DE VEREADORES | 0,00 | 0,00 | 100.000,00 | 0,00 | 106.600,00 | 206.600,00 |
| Ação: | 2.4 - CONTROLE INTERNO DO PODER LEGISLATIVO | 0,00 | 0,00 | 100.000,00 | 0,00 | 106.600,00 | 206.600,00 |
| | 1313 - 3.3.90.00.00 | 0,00 | 0,00 | 50.000,00 | 0,00 | 53.300,00 | 103.300,00 |
| | 1 - Recursos ordinários não destinados a contrapartidas | 0,00 | 0,00 | 50.000,00 | 0,00 | 53.300,00 | 103.300,00 |
| | 1314 - 4.4.90.00.00 | 0,00 | 0,00 | 50.000,00 | 0,00 | 53.300,00 | 103.300,00 |
| | 1 - Recursos ordinários não destinados a contrapartidas | 0,00 | 0,00 | 50.000,00 | 0,00 | 53.300,00 | 103.300,00 |
| Função: | 9 - Previdência Social | 0,00 | 0,00 | 400.000,00 | 300.000,00 | 426.400,00 | 1.126.400,00 |
| Subfunção: | 272 - Previdência do Regime Estatutário | 0,00 | 0,00 | 400.000,00 | 300.000,00 | 426.400,00 | 1.126.400,00 |
| Programa: | 187 - APOIO ADMINISTRATIVO ÀS AÇÕES DA CÂMARA DE VEREADORES | 0,00 | 0,00 | 400.000,00 | 300.000,00 | 426.400,00 | 1.126.400,00 |
| Ação: | 0.2 - ENCARGOS COM INATIVOS E PENSIONISTAS DA CÂMARA MUNICIPAL | 0,00 | 0,00 | 400.000,00 | 300.000,00 | 426.400,00 | 1.126.400,00 |
| | 1315 - 3.1.90.00.00 | 0,00 | 0,00 | 400.000,00 | 300.000,00 | 426.400,00 | 1.126.400,00 |
| | 1 - Recursos ordinários não destinados a contrapartidas | 0,00 | 0,00 | 400.000,00 | 300.000,00 | 426.400,00 | 1.126.400,00 |
| Função: | 28 - Encargos Especiais | 0,00 | 0,00 | 2.100.000,00 | 2.100.000,00 | 2.238.600,00 | 6.438.600,00 |
| Subfunção: | 846 - Outros Encargos Especiais | 0,00 | 0,00 | 2.100.000,00 | 2.100.000,00 | 2.238.600,00 | 6.438.600,00 |
| Programa: | 189 - ENCARGOS ESPECIAIS DA CÂMARA DE VEREADORES | 0,00 | 0,00 | 2.100.000,00 | 2.100.000,00 | 2.238.600,00 | 6.438.600,00 |
| Ação: | 0.3 - AMORTIZAÇÃO DE DÍVIDA PÚBLICA | 0,00 | 0,00 | 2.100.000,00 | 2.100.000,00 | 2.238.600,00 | 6.438.600,00 |
| | 1316 - 4.6.90.00.00 | 0,00 | 0,00 | 2.100.000,00 | 2.100.000,00 | 2.238.600,00 | 6.438.600,00 |
| | 1 - Recursos ordinários não destinados a contrapartidas | 0,00 | 0,00 | 2.100.000,00 | 2.100.000,00 | 2.238.600,00 | 6.438.600,00 |
| Unidade Gestora: | 20 - Câmara Municipal de Veradores | 0,00 | 30.410.000,00 | 0,00 | 0,00 | 0,00 | 30.410.000,00 |
| Unidade Orçamentária: | 20100 - CÂMARA MUNICIPAL DO CABO DE SANTO AGOSTINHO | 0,00 | 30.410.000,00 | 0,00 | 0,00 | 0,00 | 30.410.000,00 |
| Função: | 1 - Legislativa | 0,00 | 30.410.000,00 | 0,00 | 0,00 | 0,00 | 30.410.000,00 |
| Subfunção: | 31 - Ação Legislativa | 0,00 | 27.630.000,00 | 0,00 | 0,00 | 0,00 | 27.630.000,00 |
| Programa: | 187 - APOIO ADMINISTRATIVO ÀS AÇÕES DA CÂMARA DE VEREADORES | 0,00 | 27.630.000,00 | 0,00 | 0,00 | 0,00 | 27.630.000,00 |
| Ação: | 1.1 - CONSTRUÇÃO, AMPLIAÇÃO E REFORMA DAS INSTALAÇÕES DA CÂMARA MUNICIPAL | 0,00 | 330.000,00 | 0,00 | 0,00 | 0,00 | 330.000,00 |
| | 1001 - 3.3.90.00.00 | 0,00 | 130.000,00 | 0,00 | 0,00 | 0,00 | 130.000,00 |
| | 1 - Recursos ordinários não destinados a contrapartidas | 0,00 | 130.000,00 | 0,00 | 0,00 | 0,00 | 130.000,00 |
| | 1002 - 4.4.90.00.00 | 0,00 | 200.000,00 | 0,00 | 0,00 | 0,00 | 200.000,00 |
| | 1 - Recursos ordinários não destinados a contrapartidas | 0,00 | 200.000,00 | 0,00 | 0,00 | 0,00 | 200.000,00 |
| Ação: | 8.1 - GESTÃO ADMINISTRATIVA DA CÂMARA MUNICIPAL | 0,00 | 27.300.000,00 | 0,00 | 0,00 | 0,00 | 27.300.000,00 |
| | 1007 - 3.1.90.00.00 | 0,00 | 25.500.000,00 | 0,00 | 0,00 | 0,00 | 25.500.000,00 |
| | 1 - Recursos ordinários não destinados a contrapartidas | 0,00 | 25.500.000,00 | 0,00 | 0,00 | 0,00 | 25.500.000,00 |
| | 1008 - 3.1.91.00.00 | 0,00 | 250.000,00 | 0,00 | 0,00 | 0,00 | 250.000,00 |
| | 1 - Recursos ordinários não destinados a contrapartidas | 0,00 | 250.000,00 | 0,00 | 0,00 | 0,00 | 250.000,00 |

Demonstrativo de Compatibilidade entre PPA e LOA

PPA 2018 - 2021 - Valores em R\$

| | Valor global | 2018 | 2019 | 2020 | 2021 | Total |
|---|--------------|---------------------|-------------|-------------|-------------|---------------------|
| 1009 - 3.2.90.00.00 | 0,00 | 50.000,00 | 0,00 | 0,00 | 0,00 | 50.000,00 |
| 1 - Recursos ordinários não destinados a contrapartidas | 0,00 | 50.000,00 | 0,00 | 0,00 | 0,00 | 50.000,00 |
| 1010 - 3.3.90.00.00 | 0,00 | 1.300.000,00 | 0,00 | 0,00 | 0,00 | 1.300.000,00 |
| 1 - Recursos ordinários não destinados a contrapartidas | 0,00 | 1.300.000,00 | 0,00 | 0,00 | 0,00 | 1.300.000,00 |
| 1011 - 4.4.90.00.00 | 0,00 | 200.000,00 | 0,00 | 0,00 | 0,00 | 200.000,00 |
| 1 - Recursos ordinários não destinados a contrapartidas | 0,00 | 200.000,00 | 0,00 | 0,00 | 0,00 | 200.000,00 |
| Subfunção: 124 - Controle Interno | 0,00 | 200.000,00 | 0,00 | 0,00 | 0,00 | 200.000,00 |
| Programa: 188 - CONTROLADORIA GERAL DA CÂMARA MUNICIPAL DE VEREADORES | 0,00 | 200.000,00 | 0,00 | 0,00 | 0,00 | 200.000,00 |
| Ação: 2.4 - CONTROLE INTERNO DO PODER LEGISLATIVO | 0,00 | 200.000,00 | 0,00 | 0,00 | 0,00 | 200.000,00 |
| 1015 - 3.3.90.00.00 | 0,00 | 100.000,00 | 0,00 | 0,00 | 0,00 | 100.000,00 |
| 1 - Recursos ordinários não destinados a contrapartidas | 0,00 | 100.000,00 | 0,00 | 0,00 | 0,00 | 100.000,00 |
| 1016 - 4.4.90.00.00 | 0,00 | 100.000,00 | 0,00 | 0,00 | 0,00 | 100.000,00 |
| 1 - Recursos ordinários não destinados a contrapartidas | 0,00 | 100.000,00 | 0,00 | 0,00 | 0,00 | 100.000,00 |
| Subfunção: 272 - Previdência do Regime Estatutário | 0,00 | 380.000,00 | 0,00 | 0,00 | 0,00 | 380.000,00 |
| Programa: 187 - APOIO ADMINISTRATIVO ÀS AÇÕES DA CÂMARA DE VEREADORES | 0,00 | 380.000,00 | 0,00 | 0,00 | 0,00 | 380.000,00 |
| Ação: 0.2 - ENCARGOS COM INATIVOS E PENSIONISTAS DA CÂMARA MUNICIPAL | 0,00 | 380.000,00 | 0,00 | 0,00 | 0,00 | 380.000,00 |
| 1017 - 3.1.90.00.00 | 0,00 | 380.000,00 | 0,00 | 0,00 | 0,00 | 380.000,00 |
| 1 - Recursos ordinários não destinados a contrapartidas | 0,00 | 380.000,00 | 0,00 | 0,00 | 0,00 | 380.000,00 |
| Subfunção: 846 - Outros Encargos Especiais | 0,00 | 2.200.000,00 | 0,00 | 0,00 | 0,00 | 2.200.000,00 |
| Programa: 189 - ENCARGOS ESPECIAIS DA CÂMARA DE VEREADORES | 0,00 | 2.200.000,00 | 0,00 | 0,00 | 0,00 | 2.200.000,00 |
| Ação: 0.3 - AMORTIZAÇÃO DE DÍVIDA PÚBLICA | 0,00 | 2.200.000,00 | 0,00 | 0,00 | 0,00 | 2.200.000,00 |
| 1018 - 4.6.90.00.00 | 0,00 | 2.200.000,00 | 0,00 | 0,00 | 0,00 | 2.200.000,00 |
| 1 - Recursos ordinários não destinados a contrapartidas | 0,00 | 2.200.000,00 | 0,00 | 0,00 | 0,00 | 2.200.000,00 |



Município do Cabo de Santo Agostinho

Estado de Pernambuco

ANEXO DE COMPATIBILIDADE ENTRE A LEI DE DIRETRIZES ORÇAMENTÁRIAS E LEI ORÇAMENTÁRIA ANUAL 2020

R\$ milhares

| ESPECIFICAÇÃO | LDO 2020 | | ORÇAMENTO 2020 | |
|-------------------------------------|----------------|------------------|----------------|------------------|
| | Valor Corrente | Valor Constante* | Valor Corrente | Valor Constante* |
| Receita Total | 945.800 | 909.423 | 945.800 | 909.423 |
| Receitas Primárias (I) | 815.954 | 784.571 | 872.183 | 838.638 |
| Despesa Total | 945.800 | 909.423 | 945.800 | 909.423 |
| Despesas Primárias (II) | 791.885 | 761.428 | 927.304 | 891.638 |
| Resultado Primário (III) = (I - II) | 24.070 | 23.144 | -55.121 | -53.001 |
| Amortização da Dívida Pública | 12.320 | 11.846 | 12.330 | 11.856 |
| Reserva de Contigência | 62.974 | 60.552 | 60.529 | 58.201 |

Nota:

1 - Valores constantes é o resultado dos valores correntes deflacionado (valores correntes sem a inflação média anual), para 2020 está sendo projetado 4,00% de inflação média anual, conforme previsto na LDO do município para 2020.

2 - O Resultado Primário é calculado pela diferença entre as receitas primárias e despesas primárias.

3 - O cálculo da Meta previsto na LDO/2020, obedeceu ao método acima da linha estabelecida pelo Governo Federal, por meio da Portaria nº 286, de 07 de maio de 2019, que aprovou a 10ª edição do Manual de Demonstrativos Fiscais – MDF, deduzindo do Resultado Primário, a estimativa de juros e encargos passivos (juros pagos) e somando a estimativa de juros e encargos ativos (juros recebidos).

4

5



Município do Cabo de Santo Agostinho

ESTIMATIVA E COMPENSAÇÃO DA RENÚNCIA DE RECEITA 2020

AMF - Demonstrativo VII (LRF, Art. 4º § 2º, inciso V)

R\$ milhares

| TRIBUTO | MODALIDADE | SETORES/ PROGRAMAS/ BENEFICIÁRIO | RENÚNCIA DE RECEITA PREVISTA | | | COMPENSAÇÃO |
|--------------|------------|--|------------------------------|------|------|-------------|
| | | | 2020 | 2021 | 2022 | |
| | | | | | | |
| TOTAL | | | | | | - |

Nota:

Não são estimados valores, para renúncia de receita, relativos a eventual concessão de benefício fiscal, a serem concedidos nos termos do art. 14 da Lei de Responsabilidade Fiscal e nos termos da Lei de Diretrizes Orçamentárias, devendo ser feito estudo de impacto orçamentário-financeiro por ocasião da concessão do benefício, durante o exercício respectivo.

M

d