



## RELATÓRIO FOTOGRÁFICO – BOLETIM DE MEDIÇÃO 15

Objeto:	Execução de Obras de Reforma e Ampliação do Centro de Referência em Saúde do Trabalhador - CERET
Local:	Centro- Cabo de Santo Agostinho
Contrato:	CTEF: 033/PMCSA-FMS - 2021
Período:	01/10/2023 à 31/10/2023
Contratada:	ANDRADE PONTES ENGENHARIA E PROJETOS, LTDA.



Forro acústico por painéis de lã de vidro revestidos em Pvc de micro perfurado.



Forro acústico por painéis de lã de vidro revestidos em Pvc de micro perfurado.

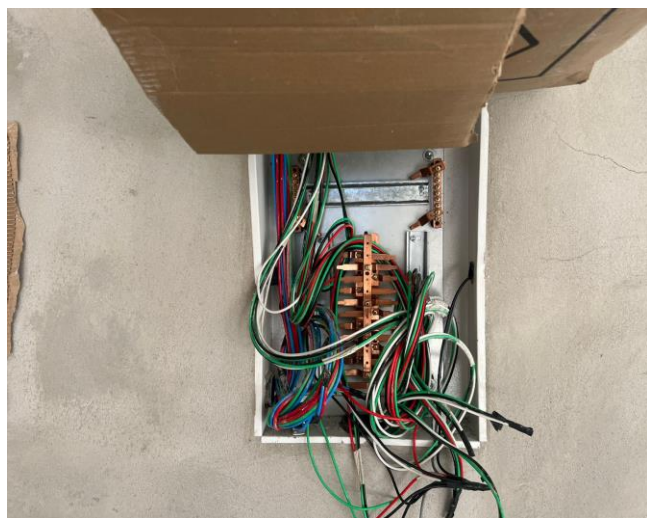

Cabo De Cobre Flexível Isolado, 4 Mm<sup>2</sup>, Anti-Chama 450/750 V, Para Circuitos Terminais - Fornecimento E Instalação. Af\_12/2015

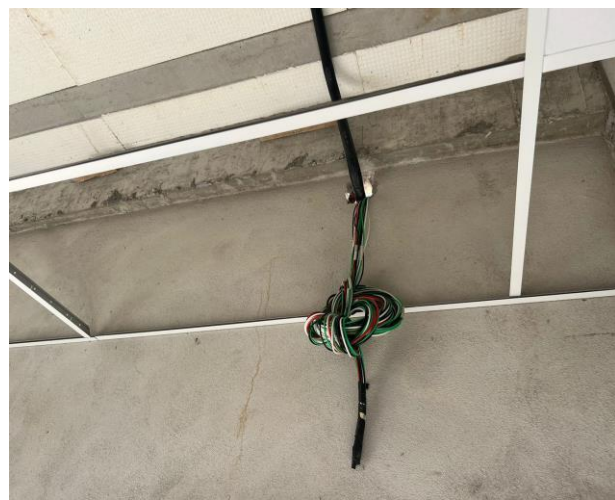

Cabo De Cobre Flexível Isolado, 4 Mm<sup>2</sup>, Anti-Chama 450/750 V, Para Circuitos Terminais - Fornecimento E Instalação. Af\_12/2015



## RELATÓRIO FOTOGRÁFICO – BOLETIM DE MEDIÇÃO 15

Objeto:	Execução de Obras de Reforma e Ampliação do Centro de Referência em Saúde do Trabalhador - CERET
Local:	Centro– Cabo de Santo Agostinho
Contrato:	CTEF: 033/PMCSA-FMS - 2021
Período:	01/10/2023 à 31/10/2023
Contratada:	ANDRADE PONTES ENGENHARIA E PROJETOS, LTDA.

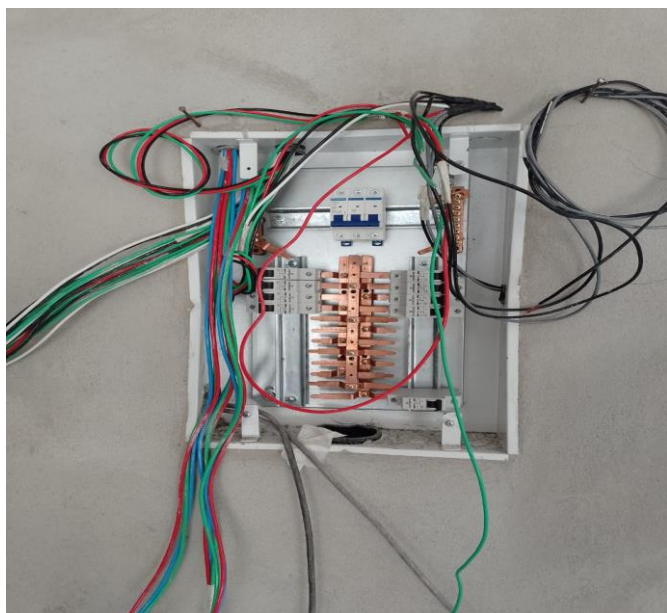

Quadro De Distribuição Para Telefone N.3, 40X40X12Cm Em Chapa Metálica, De Embutir, Sem Acessórios, Padrão Telebrás, Fornecimento E Instalação. Af\_11/2019

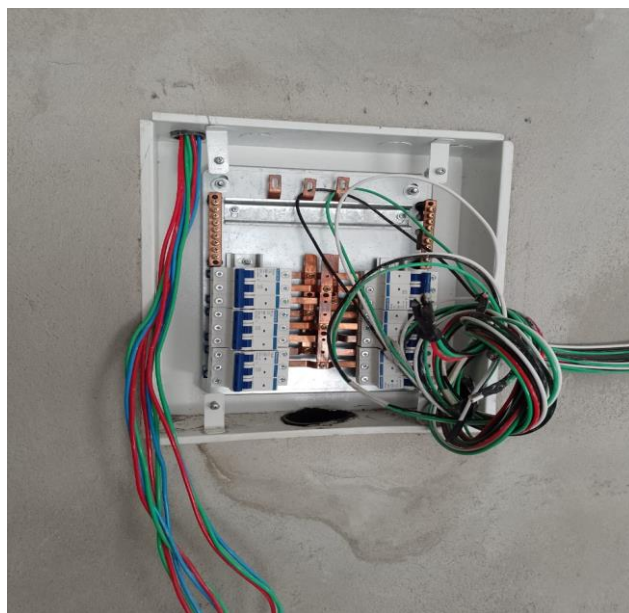

Disjuntor Tripolar Tipo Din, Corrente Nominal De 20A - Fornecimento E Instalação. Af\_10/2020



Disjuntor Monopolar Tipo Din, Corrente Nominal De 16A - Fornecimento E Instalação. Af\_10/2020



Disjuntor Monopolar Tipo Din, Corrente Nominal De 10A - Fornecimento E Instalação. Af\_10/2020



## RELATÓRIO FOTOGRÁFICO – BOLETIM DE MEDIÇÃO 15

Objeto:	Execução de Obras de Reforma e Ampliação do Centro de Referência em Saúde do Trabalhador - CERET
Local:	Centro- Cabo de Santo Agostinho
Contrato:	CTEF: 033/PMCSA-FMS - 2021
Período:	01/10/2023 à 31/10/2023
Contratada:	ANDRADE PONTES ENGENHARIA E PROJETOS, LTDA.



Fornecimento e lançamento de cabo utp 4 pares cat 6 (para cabeamento estruturado).

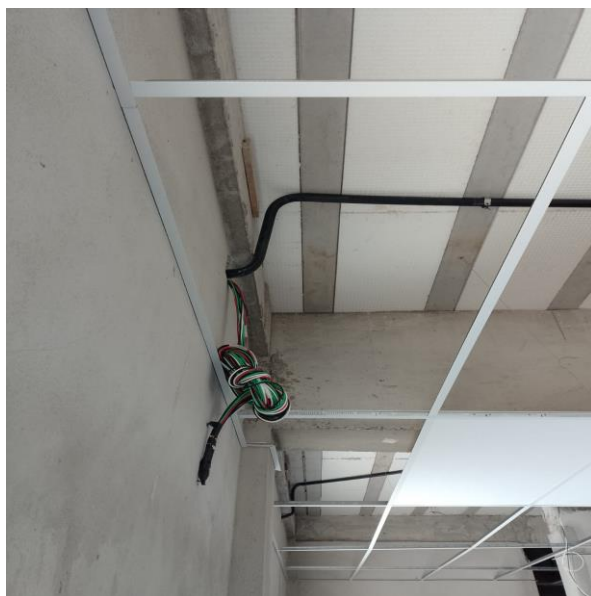

Cabo De Cobre Flexível Isolado, 4 Mm<sup>2</sup>, Anti-Chama 450/750 V, Para Circuitos Terminais - Fornecimento E Instalação. Af\_12/2015



Revestimento Cerâmico Para Piso Com Placas Tipo Porcelanato De Dimensões 60X60 Cm Aplicada Em Ambientes De Área Maior Que 10 M<sup>2</sup>. Af\_06/2014



Revestimento Cerâmico Para Piso Com Placas Tipo Porcelanato De Dimensões 60X60 Cm Aplicada Em Ambientes De Área Maior Que 10 M<sup>2</sup>. Af\_06/2014



## RELATÓRIO FOTOGRÁFICO – BOLETIM DE MEDIÇÃO 15

Objeto:	Execução de Obras de Reforma e Ampliação do Centro de Referência em Saúde do Trabalhador - CERET
Local:	Centro– Cabo de Santo Agostinho
Contrato:	CTEF: 033/PMCSA-FMS - 2021
Período:	01/10/2023 à 31/10/2023
Contratada:	ANDRADE PONTES ENGENHARIA E PROJETOS, LTDA.



Revestimento Cerâmico Para Piso Com Placas Tipo Porcelanato De Dimensões 60X60 Cm Aplicada Em Ambientes De Área Maior Que 10 M<sup>2</sup>. Af\_06/2014



Revestimento Cerâmico Para Piso Com Placas Tipo Porcelanato De Dimensões 60X60 Cm Aplicada Em Ambientes De Área Maior Que 10 M<sup>2</sup>. Af\_06/2014



Forro acústico por painéis de lã de vidro revestidos em Pvc de micro perfurado.



Forro acústico por painéis de lã de vidro revestidos em Pvc de micro perfurado.



## RELATÓRIO FOTOGRÁFICO – BOLETIM DE MEDIÇÃO 15

Objeto:	Execução de Obras de Reforma e Ampliação do Centro de Referência em Saúde do Trabalhador - CERET
Local:	Centro- Cabo de Santo Agostinho
Contrato:	CTEF: 033/PMCSA-FMS - 2021
Período:	01/10/2023 à 31/10/2023
Contratada:	ANDRADE PONTES ENGENHARIA E PROJETOS, LTDA.

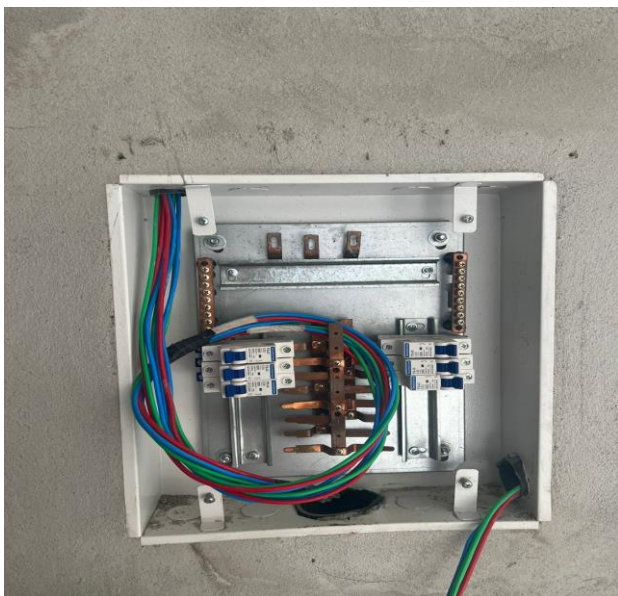

Quadro De Distribuição Para Telefone N.3, 40X40X12Cm Em Chapa Metálica, De Embutir, Sem Acessórios, Padrão Telebrás, Fornecimento E Instalação. Af\_11/2019

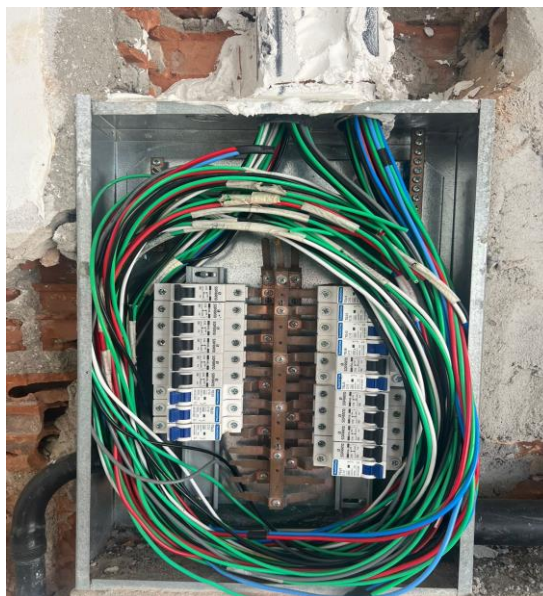

Quadro De Distribuição De Energia Em Chapa De Aço Galvanizado, De Embutir, Com Barramento Trifásico, Para 30 Disjuntores Din 225A - Fornecimento E Instalação. Af\_10/2020



Aplicação E Lixamento De Massa Látex Em Paredes, Uma Demão. Af\_06/2014



Aplicação E Lixamento De Massa Látex Em Paredes, Uma Demão. Af\_06/2014



## RELATÓRIO FOTOGRÁFICO – BOLETIM DE MEDIÇÃO 15

Objeto:	Execução de Obras de Reforma e Ampliação do Centro de Referência em Saúde do Trabalhador - CERET
Local:	Centro- Cabo de Santo Agostinho
Contrato:	CTEF: 033/PMCSA-FMS - 2021
Período:	01/10/2023 à 31/10/2023
Contratada:	ANDRADE PONTES ENGENHARIA E PROJETOS, LTDA.



Aplicação De Fundo Selador Acrílico Em Paredes,  
Uma Demão.



Aplicação De Fundo Selador Acrílico Em Paredes,  
Uma Demão.



Lixamento manual c/ lixa calafate de concreto  
aparente antigo.