

RELATÓRIO FOTOGRÁFICO – BOLETIM DE MEDIÇÃO 14



Objeto:	Execução de Obras de Reforma e Ampliação do Centro de Referência em Saúde do Trabalhador - CERET
Local:	Centro - Cabo de Santo Agostinho
Contrato:	CTEF: 033/PMCSA-FMS - 2021
Período:	16/09/2023 à 30/09/2023
Contratada:	ANDRADE PONTES ENGENHARIA E PROJETOS, LTDA.



Forro acústico por painéis de la de vidro revestidos em Pvc de micro perfurado.

Cabo De Cobre Flexível Isolado, 4 Mm², Anti-Chama 450/750 V, Para Circuitos Terminais - Fornecimento E Instalação. Af 12/2015

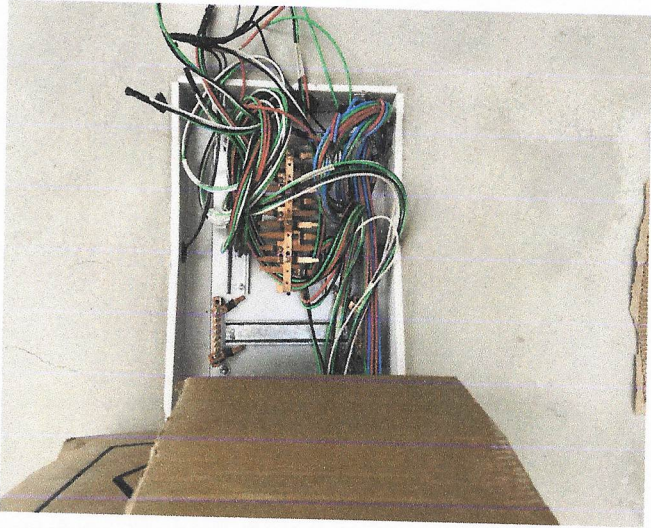

Forro acústico por painéis de la de vidro revestidos em Pvc de micro perfurado.

Cabo De Cobre Flexível Isolado, 4 Mm², Anti-Chama 450/750 V, Para Circuitos Terminais - Fornecimento E Instalação. Af 12/2015



ANDRADE PONTES ENG. E COM. LTDA
 CNPJ: 09.483.086/0001-01
 Eng. Civil CREA-PE 19.475-D
 Ginaldo Antonio Cavalcanti Pontes

Mônica Gomes da Silva
 PMCSA - Sec. Executiva de Obras Públicas
 Coordenadora de Obras
 Mat. 22.183

Maria Carmem Gats d'Amorim
 Engenheira Civil
 CREA: 28.235-D/PE
 PMCSA - Mat. 31.463

RELATÓRIO FOTOGRÁFICO - BOLETIM DE MEDIÇÃO 14



Objeto:	Execução de Obras de Reforma e Ampliação do Centro de Referência em Saúde do Trabalhador - CERET
Local:	Centro - Cabo de Santo Agostinho
Contrato:	CTEF: 033/PMCSA-FMS - 2021
Período:	16/09/2023 à 30/09/2023
Contratada:	ANDRADE PONTES ENGENHARIA E PROJETOS, LTDA.

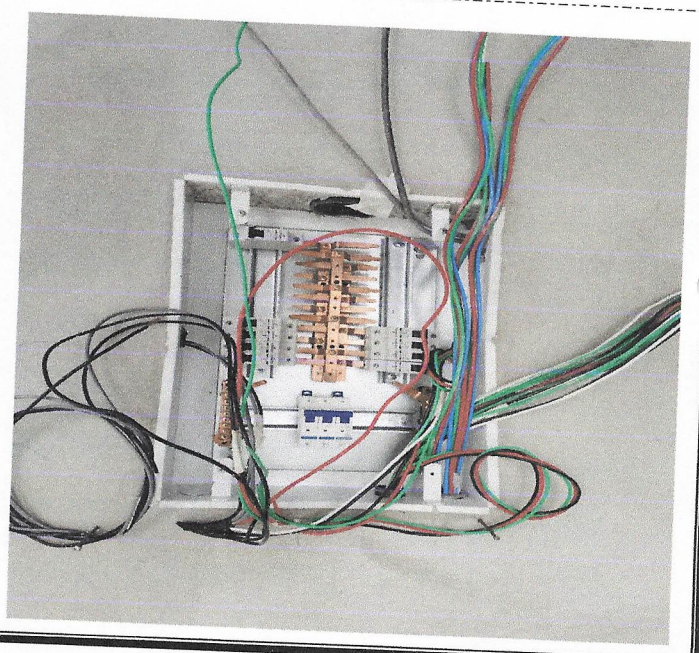

Quadro De Distribuição Para Telefone N.3, 40X40X12cm Em Chapa Metálica, De Embutir, Sem Acessórios, Padrão Telebras, Fornecimento E Instalação. Af 11/2019

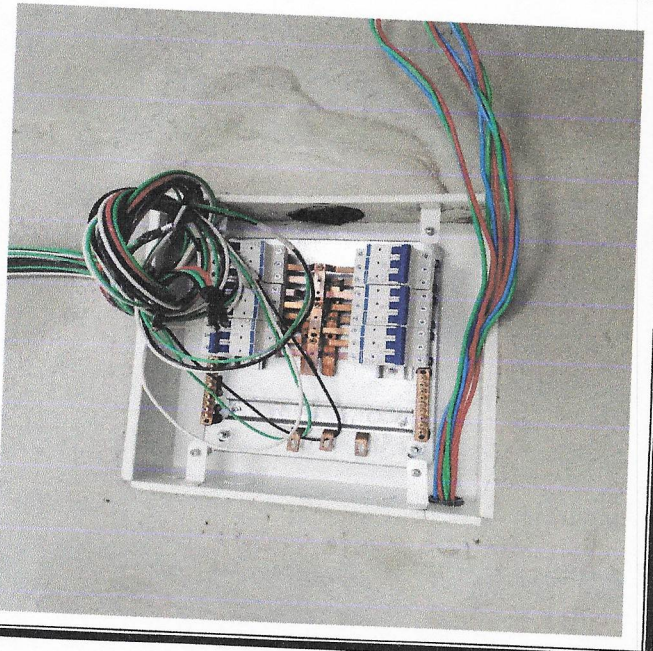

Disjuntor Tripolar Tipo Din, Corrente Nominal De 20A - Fornecimento E Instalação. Af 10/2020

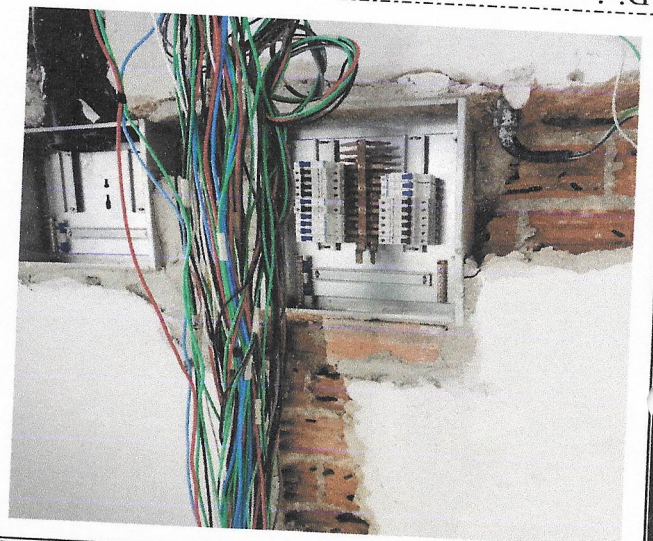

Disjuntor Monopolar Tipo Din, Corrente Nominal De 16A - Fornecimento E Instalação. Af 10/2020

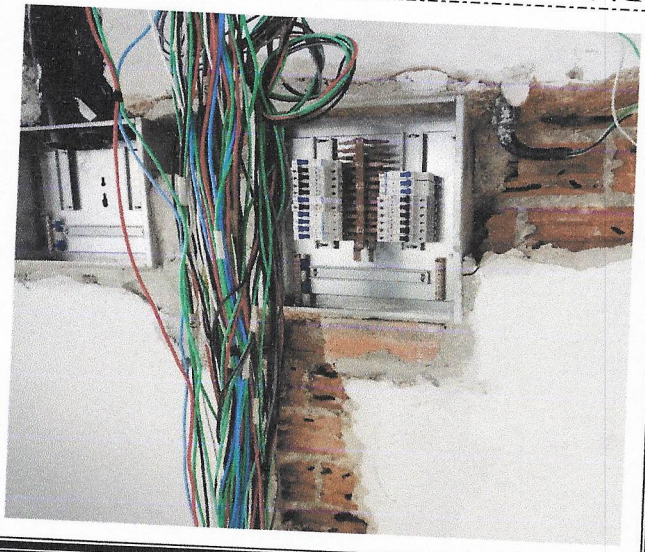

Disjuntor Monopolar Tipo Din, Corrente Nominal De 10A - Fornecimento E Instalação. Af 10/2020

ANDRADE PONTES ENG. E COM. LTDA
 CNPJ: 09.071.050/0001-01
 Eng. Ginaldo Antonio Pavasantti Pontes
 Eng. CIVIL CREA-PE 19.475-D

Maria Goretti da Silva
 MGS
 Mônica Gomes da Silva
 PMCSA - Sec. Executiva de Obras Públicas
 Coordenadora de Obras
 Mat. 22.183

Marta Carreem Gats d'Amorim
 Engenheira Civil
 CREA: 28.235-D/PE
 PMCSA - Mat. 31.463

RELATÓRIO FOTOGRÁFICO - BOLETIM DE MEDIÇÃO 14



Objeto:	Execução de Obras de Reforma e Ampliação do Centro de Referência em Saúde do Trabalhador - CERET
Local:	Centro - Cabo de Santo Agostinho
Contrato:	CTEF: 033/PMCSA-FMS - 2021
Período:	16/09/2023 à 30/09/2023
Contratada:	ANDRADE PONTES ENGENHARIA E PROJETOS, LTDA.

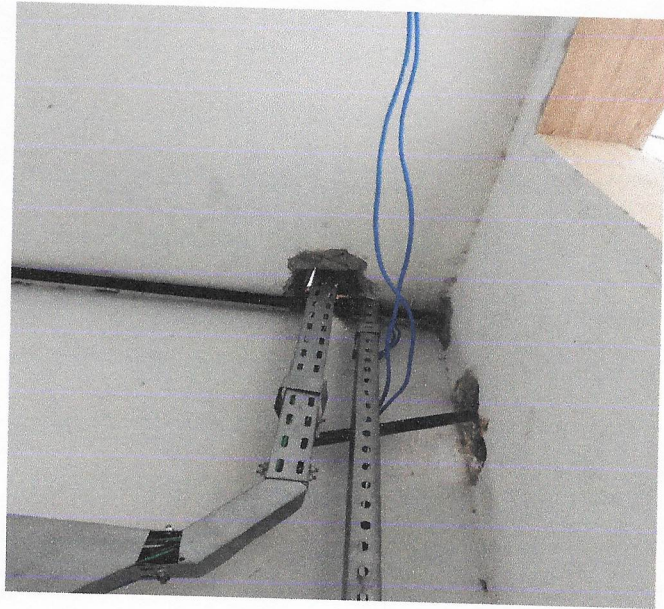

Fornecimento e lançamento de cabo utp 4 pares cat 6 (para cabeamento estruturado).

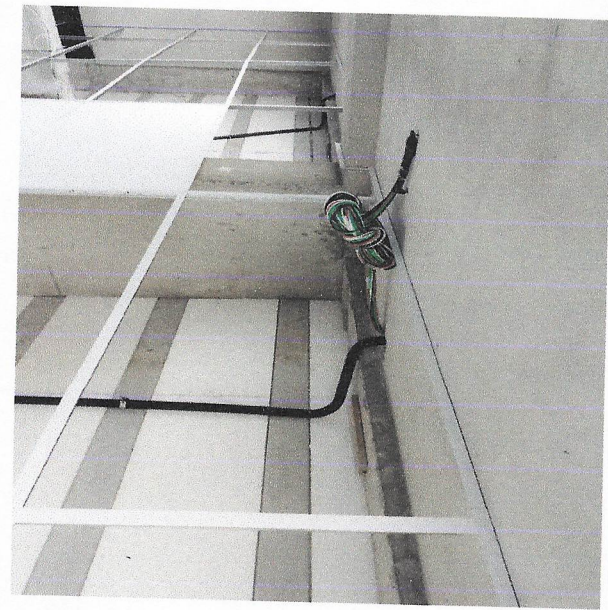

Cabo De Cobre Flexível Isolado, 4 Mm², Anti-Chama 450/750 V, Para Circuitos Terminais - Fornecimento E Instalação. Af 12/2015



Revestimento Cerâmico Para Piso Com Placas Tipo Porcelanato De Dimensões 60X60 Cm Aplicada Em Ambientes De Área Maior Que 10 M². Af 06/2014



Revestimento Cerâmico Para Piso Com Placas Tipo Porcelanato De Dimensões 60X60 Cm Aplicada Em Ambientes De Área Maior Que 10 M². Af 06/2014

Maria Carmem Gatts d'Amorim
Engenheira Civil
CREA: 28.235-D/PE
PMCSA - Mat. 31.463

Mônica Gomes da Silva
Coordenadora de Obras
PMCSA - Sec. Executiva de Obras
Mat. 22.183

ANDRADE PONTES ENG. E COM. LTDA
CNPJ: 08.150.050/0001-01
Eng. Civil CR-5A-PE 19.475-D
Ginildo Antonio Cavalcanti Pontes
Página 3 de 3