



RELATÓRIO FOTOGRÁFICO – BOLETIM DE MEDIÇÃO 13

Objeto:	Execução de Obras de Reforma e Ampliação do Centro de Referência em Saúde do Trabalhador - CERET
Local:	Centro- Cabo de Santo Agostinho
Contrato:	CTEF: 033/PMCSA-FMS - 2021
Período:	01/09/2023 à 15/09/2023
Contratada:	ANDRADE PONTES ENGENHARIA E PROJETOS, LTDA.



Proteção Mecânica De Superfície Horizontal Com Argamassa De Cimento E Areia, Traço 1:3, E=2Cm. Af 06/2018



Revestimento Cerâmico Para Piso Com Placas Tipo Porcelanato De Dimensões 60X60. Af_06/2014



Forro Em Placas De Gesso, Para Ambientes Comerciais. Af 05/2017 P



Caixa D'Água Em Polietileno, 1000 Litros, Com Acessórios

Maria Carmem Gatis d'Amorim
Engenheira Civil
CREA: 28.235-D/PE
PMCSA - Mat. 31.463

Mônica Gomes da Silva
PMCSA - Sec. Executiva de Obras Públicas
Coordenadora de Obras
Mat. 22.193

ANDRADE PONTES ENG. E COM. LTDA
CNPJ: 09.953.174/0001-01

Ginaldo Antonio Cavalcanti Pontes
Eng. Civil CREA-PE 19.475-D



RELATÓRIO FOTOGRÁFICO – BOLETIM DE MEDIÇÃO 13

Objeto:	Execução de Obras de Reforma e Ampliação do Centro de Referência em Saúde do Trabalhador - CERET
Local:	Centro– Cabo de Santo Agostinho
Contrato:	CTEF: 033/PMCSA-FMS - 2021
Período:	01/09/2023 à 15/09/2023
Contratada:	ANDRADE PONTES ENGENHARIA E PROJETOS, LTDA.

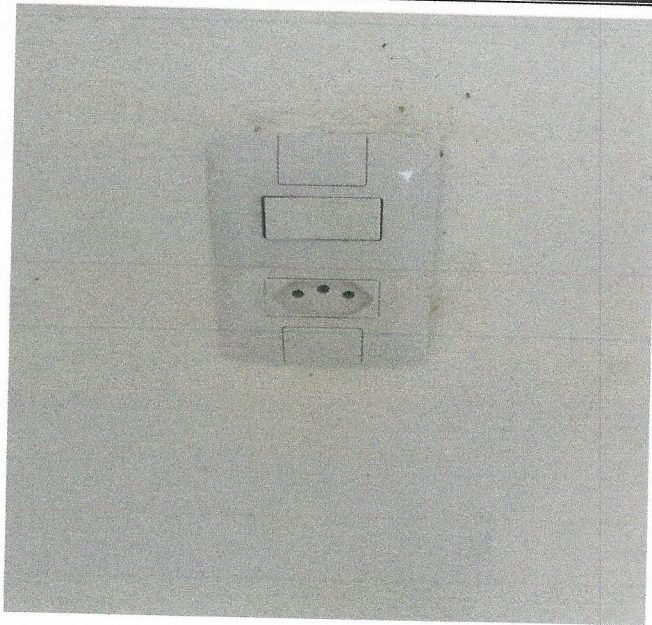

Interruptor Simples (1 Módulo) Com 1 Tomada De Embutir 2P+T 10 A, Incluindo Suporte E Placa - Fornecimento E Instalação. Af 12/2015

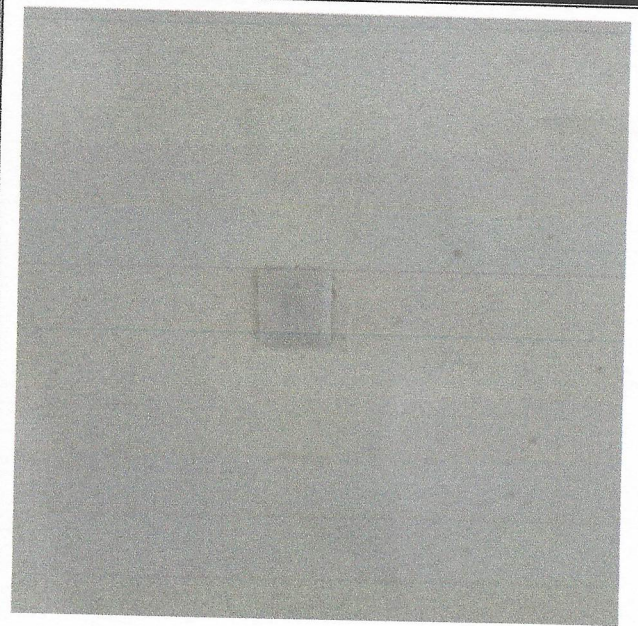

Interruptor Simples (1 Módulo), 10A/250V, Incluindo Suporte E Placa - Fornecimento E Instalação. Af 12/2015



Tomada Baixa De Embutir (1 Módulo), 2P+T 10 A, Sem Suporte E Sem Placa - Fornecimento E Instalação. Af 12/2015



Tomada Média De Embutir (1 Módulo), 2P+T 10 A, Incluindo Suporte E Placa - Fornecimento E Instalação. Af 12/2015

Maria Carmem Gatis d'Amorim
Engenheira Civil
CREA: 28.235-D/PE
PMCSA - Mat. 31.453

Mônica Gomes da Silva
PMCSA - Sec. Executiva de Obras Públicas
Coordenadora de Obras
Mat. 22.103

ANDRADE PONTES ENG. E COM. LTDA
CNPJ: 07.863.050/0901-01

Ginaldo Antonio Cavaleanti Pontes
Eng. Civil - Matr. 19.475-D



RELATÓRIO FOTOGRÁFICO – BOLETIM DE MEDIÇÃO 13

Objeto:	Execução de Obras de Reforma e Ampliação do Centro de Referência em Saúde do Trabalhador - CERET
Local:	Centro– Cabo de Santo Agostinho
Contrato:	CTEF: 033/PMCSA-FMS - 2021
Período:	01/09/2023 à 15/09/2023
Contratada:	ANDRADE PONTES ENGENHARIA E PROJETOS, LTDA.



Quadro De Distribuição De Energia Em Chapa De Aço Galvanizado, De Embutir, Com Barramento Trifásico, Para 18 Disjuntores Din 100A - Fornecimento E Instalação. Af 10/2020

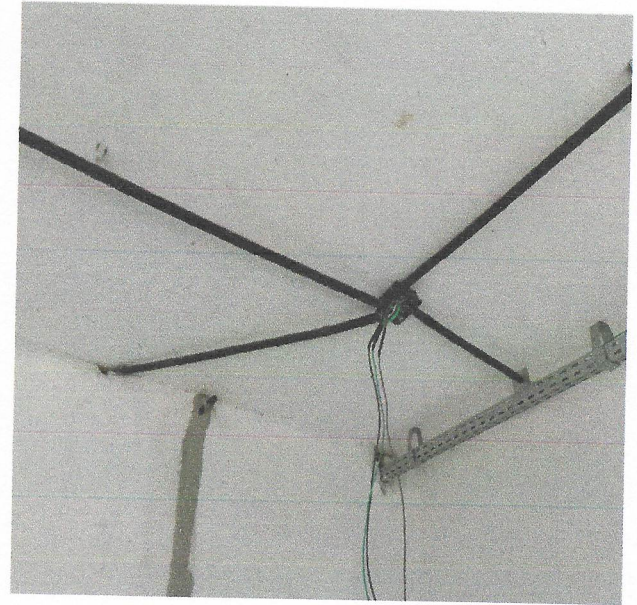

Eletroduto Rígido Roscável, Pvc, Dn 40 Mm (1 1/4"), Para Circuitos Terminais, Instalado Em Laje - Fornecimento E Instalação. Af 12/2015

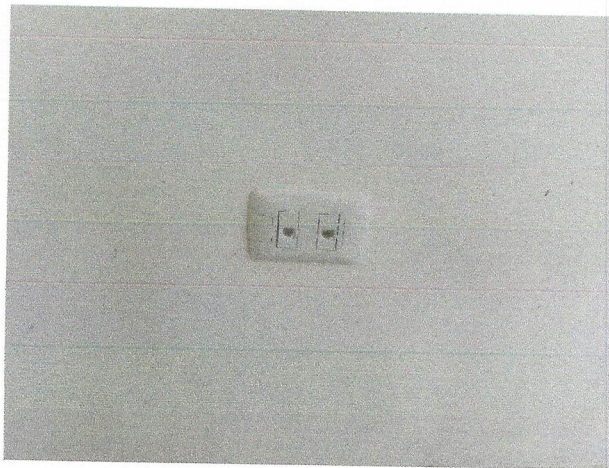

Tomada para lógica (Dupla).



Curva 90 Graus Para Eletroduto, Pvc, Roscável, Dn 60 Mm (2") - Fornecimento E Instalação. Af 12/2015

Maria Carmem Gatis d'Amorim
Maria Carmem Gatis d'Amorim
Engenheira Civil
CREA: 28.235-D/PE
PMCSA - Mat. 31.463

Nírcia Gomes da Silva
Nírcia Gomes da Silva
PMCSA - Sec. Executiva de Obras Públicas
Coordenadora de Obras
Mat. 22.103

ANDRADE PONTES ENGª. E COM. LTDA
CNPJ: 09.659.050/0001-01
Ginaldo Antonio Cavalcanti Pontes
Ginaldo Antonio Cavalcanti Pontes
Eng. Civil CREA/PE 11.475-D



RELATÓRIO FOTOGRÁFICO – BOLETIM DE MEDIÇÃO 13

Objeto:	Execução de Obras de Reforma e Ampliação do Centro de Referência em Saúde do Trabalhador - CERET
Local:	Centro– Cabo de Santo Agostinho
Contrato:	CTEF: 033/PMCSA-FMS - 2021
Período:	01/09/2023 à 15/09/2023
Contratada:	ANDRADE PONTES ENGENHARIA E PROJETOS, LTDA.



Eletroduto Rígido Roscável, Pvc, Dn 60 Mm (2") -
Fornecimento E Instalação. Af_12/2015

ANDRADE PONTES ENGª E COM. LTDA
CNPJ: 03.953.884/0001-01

Ginildo Antonio Cavalcanti Pontes
Eng. Civil CREA-PE 19.475-D

Maria Carmem
Maria Carmem Gatis d'Amorim
Engenheira Civil
CREA: 28.235-D/PE
PMCSA - Mat. 31.493

Maria Gomes da Silva
MCSA - Sec. Executiva de Obras Públicas
Coordenadora de Obras
Mat. 22.103