

INFORME EPIDEMIOLÓGICO

COMBATE AO CORONAVÍRUS

**# USE MÁSCARA
SALVE VIDAS**



PREFEITURA DO
CABO
DE SANTO AGOSTINHO

*Secretaria Municipal
de Saúde*

RESUMO EPIDEMIOLÓGICO DA COVID-19

No Cabo de Santo Agostinho, nas últimas 24 horas, foram confirmados 97 novos casos de COVID-19, sendo 95 casos leves e 2 casos de Síndrome Respiratória Aguda Grave (SRAG). Foi confirmado 1 novo óbito ocorrido em 27/05/2021. Assim, o município totaliza um total de 6.418 casos de COVID-19, dos quais 5.389 casos leves e 1.029 casos de SRAG. Destes últimos, 437 evoluíram para óbito. Além disso, o boletim também aponta 4.311 pacientes recuperados da doença.

Atualmente, 55 residentes do município estão internados, sendo 13 em leito de UTI e 42 em leito de isolamento.

PANORAMA



170.363.852
Confirmados

3.546.870
Óbitos

Fonte: OMS. Dados atualizados em 01/06/2021, às 15h 36min. (<https://covid19.who.int/>)



16.545.554
Confirmados

462.791
Óbitos

14.964.631
Recuperados

Fonte: Ministério da Saúde. Dados atualizados em 31/05/2021, às 18h 00min. (<https://covid.saude.gov.br>)



481.070
Confirmados

15.807
Óbitos

400.592
Recuperados

Fonte: SEVS/CIEVS-PE. Dados atualizados até 29/05/2021.



6.418
Confirmados

437
Óbitos

4.311
Recuperados

Fonte: GVE/SMS Cabo de Santo Agostinho-PE. Informações até 30/05/2021

ANÚNCIO DO DIA

Nova fase de imunização contra a COVID-19 no Cabo de Santo Agostinho abrange a Guarda Municipal e professores estaduais, federais e de instituições privadas.

Saiba mais em: <https://prefeitura.cabo.pe.gov.br/noticia/752/>

Gráfico 1. Casos SRAG confirmados para COVID-19, segundo sexo e bairro de Residência. Cabo de Santo Agostinho, 2020-2021.

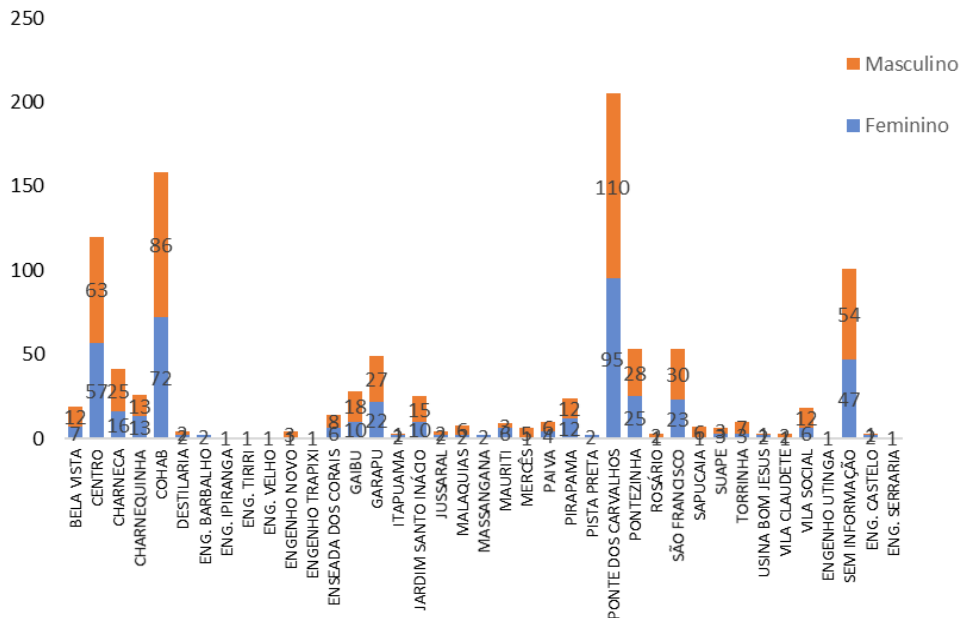

Fonte: Cievs/GVE/SVS/SMS Cabo de Santo Agostinho
*Dados Provisórios, sujeito a alterações. 31/05/2021

Gráfico 2. Casos SRAG confirmados para COVID-19, segundo sexo e faixa etária. Cabo de Santo Agostinho, 2020-2021.

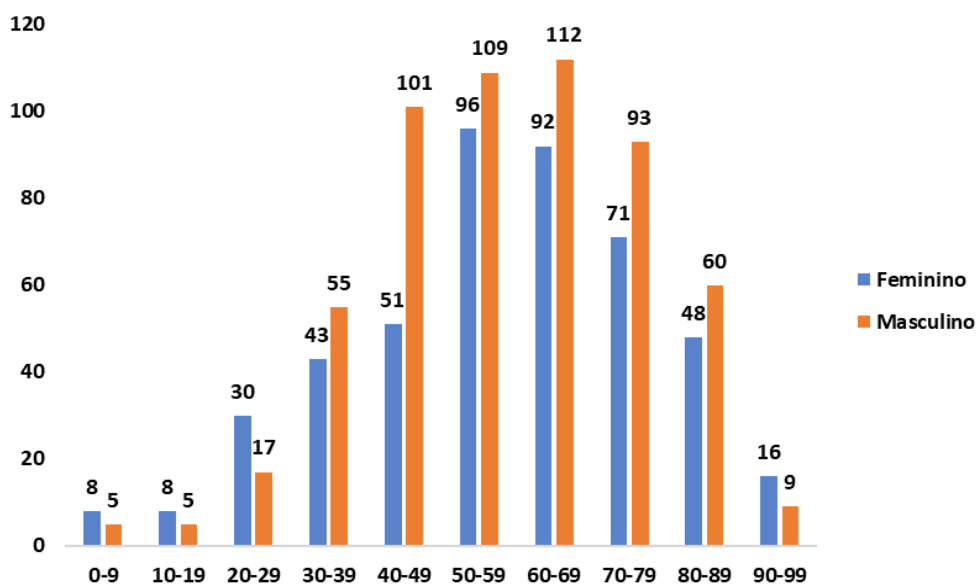

Fonte: Cievs/GVE/SVS/SMS Cabo de Santo Agostinho
*Dados Provisórios, sujeito a alterações. 31/05/2021

Gráfico 3. Casos SRAG confirmados para COVID-19, segundo raça/cor. Cabo de Santo Agostinho, 2020-2021.

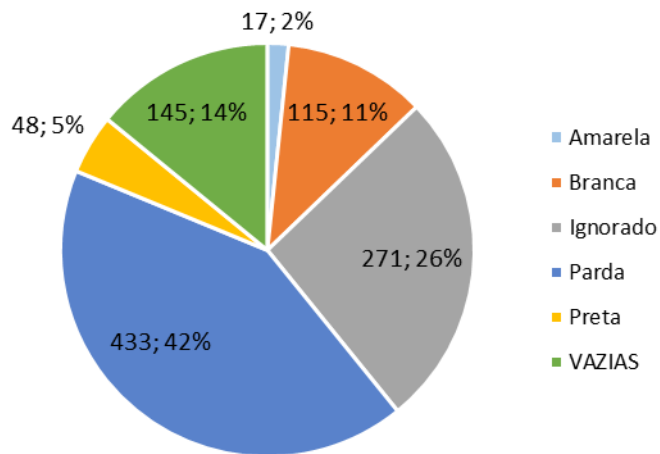

Fonte: Cievs/GVE/SVS/SMS Cabo de Santo Agostinho
*Dados Provisórios, sujeito a alterações. 31/05/2021

Gráfico 4. Número de casos SRAG confirmados para COVID-19, segundo mês de notificação. Cabo de Santo Agostinho, 2020-2021.

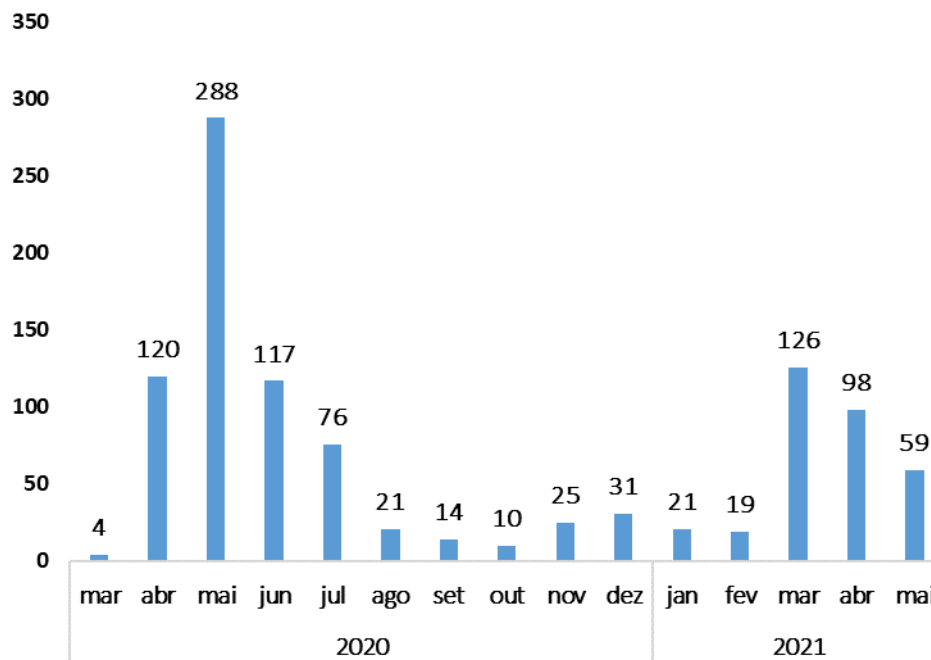

Fonte: Cievs/GVE/SVS/SMS Cabo de Santo Agostinho
*Dados Provisórios, sujeito a alterações. 31/05/2021

Gráfico 5. Óbitos SRAG confirmados por COVID-19, segundo sexo e faixa etária. Cabo de Santo Agostinho, 2020-2021.

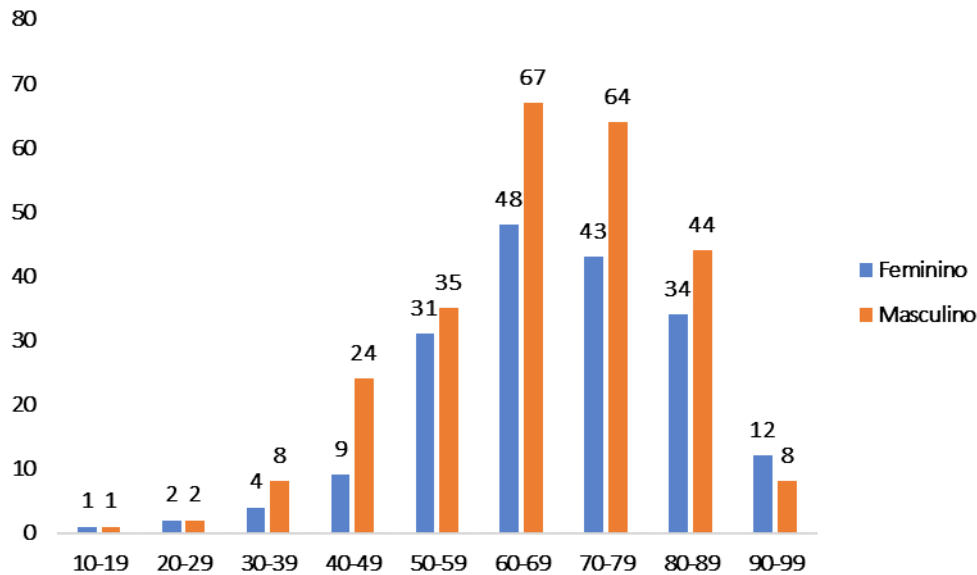

Fonte: Cievs/GVE/SVS/SMS Cabo de Santo Agostinho
*Dados Provisórios, sujeito a alterações. 31/05/2021

Gráfico 6. Óbitos SRAG confirmados por COVID-19, segundo bairro. Cabo de Santo Agostinho, 2020-2021.

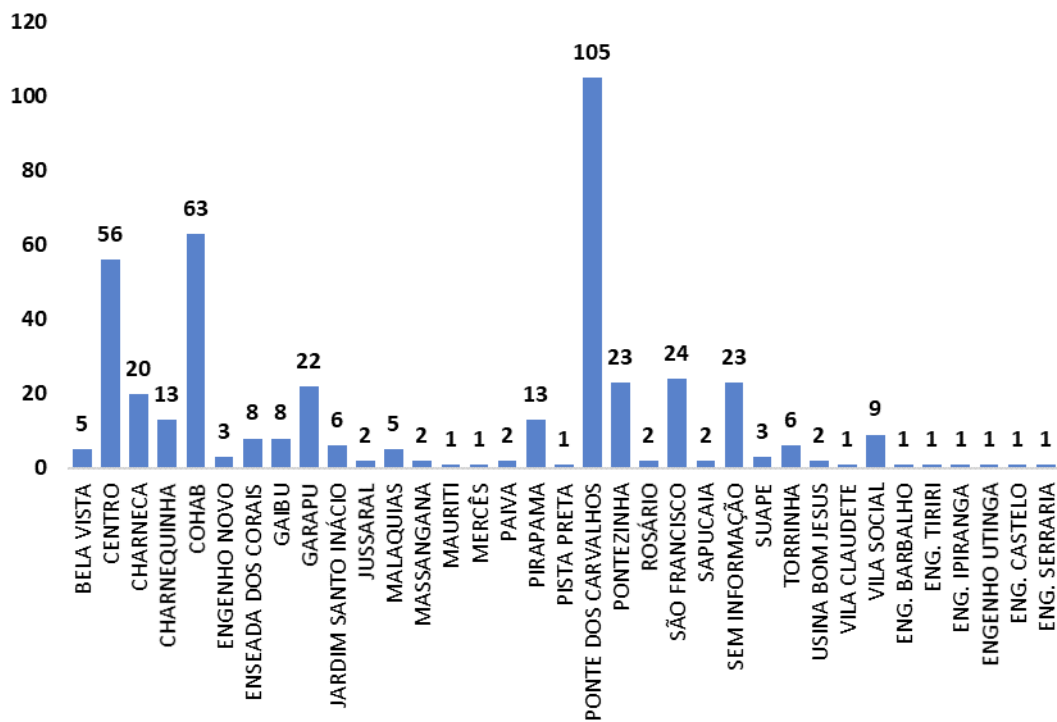

Fonte: Cievs/GVE/SVS/SMS Cabo de Santo Agostinho
*Dados Provisórios, sujeito a alterações. 31/05/2021

Gráfico 7. Óbitos SRAG confirmados por COVID-19, segundo mês do óbito. Cabo de Santo Agostinho, 2021.

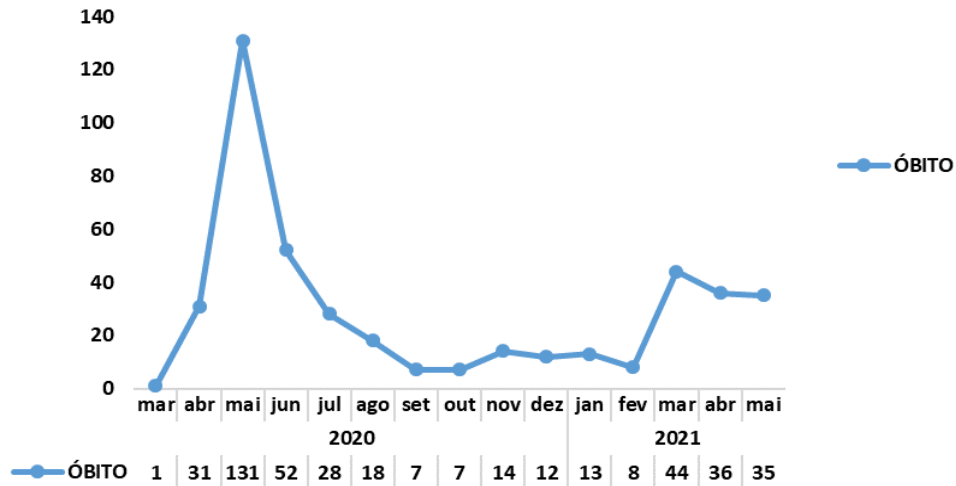

Fonte: Cievs/GVE/SVS/SMS Cabo de Santo Agostinho
*Dados Provisórios, sujeito a alterações. 31/05/2021

Gráfico 8. Óbitos SRAG confirmados por COVID-19, segundo Semana Epidemiológica (SE) da ocorrência do óbito. Cabo de Santo Agostinho, 2020-2021.

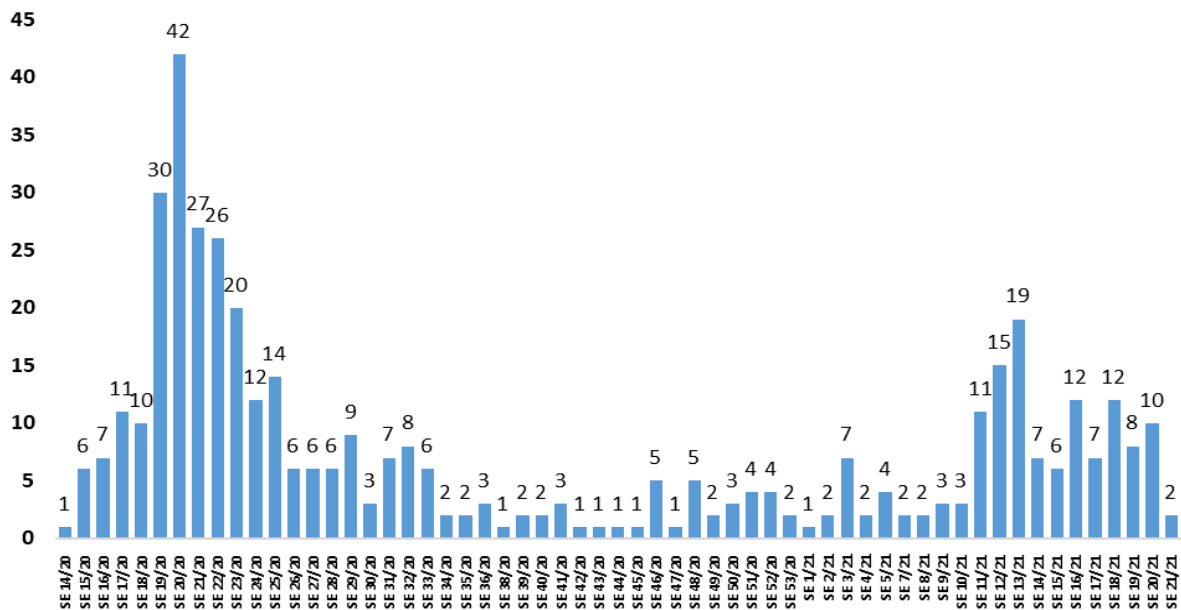

Fonte: Cievs/GVE/SVS/SMS Cabo de Santo Agostinho
*Dados Provisórios, sujeito a alterações. 31/05/2021

Gráfico 9. Número e Percentual de casos leves confirmados para COVID-19, segundo sexo. Cabo de Santo Agostinho, 2020-2021.

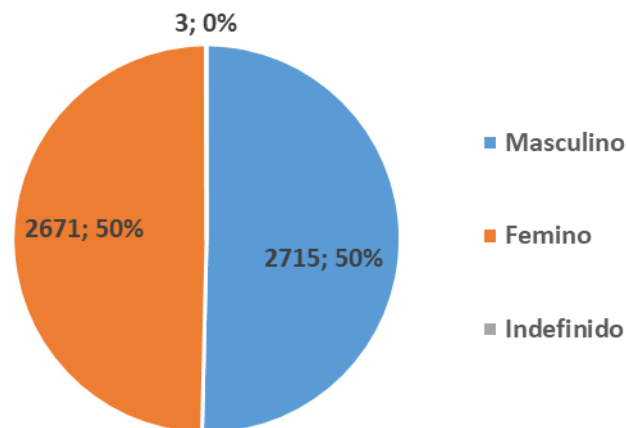

Fonte: ESUS-VE/Cievs/GVE/SVS/SMS Cabo de Santo Agostinho
*Dados Provisórios, sujeito a alterações. 31/05/2021

Gráfico 10. Número e Percentual de casos leves confirmados para COVID-19, segundo raça/cor. Cabo de Santo Agostinho, 2020-2021.

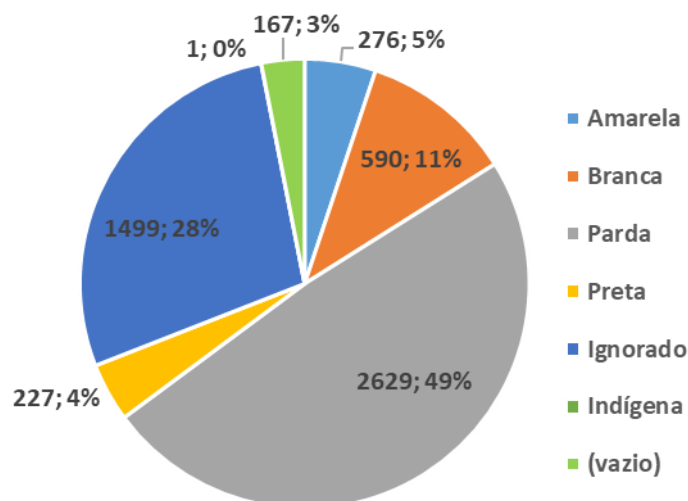

Fonte: ESUS-VE/Cievs/GVE/SVS/SMS Cabo de Santo Agostinho
*Dados Provisórios, sujeito a alterações. 31/05/2021

BOLETIM DE VACINAÇÃO CONTRA A COVID-19

BOLETIM VACINAÇÃO COVID 19		PREFEITURA DO CABO DE SANTO AGOSTINHO		
31/05/2021 ATUALIZADO		1ª Dose	2ª Dose	Total
	Trabalhadores da Saúde	2.452	2.092	4.544
	Idosos Institucionalizados	36	34	70
	Idosos 60 anos +	22.756	12.739	35.495
	Povos e Comunidades Quilombolas	214	0	214
	Pessoas com Comorbidades	6.644	0	6.644
	Trabalhadores da Educação	1.687	0	1687
Doses Aplicadas		33789	14865	48654

Fonte: GVE/PNI/SMS Cabo de Santo Agostinho
*Dados até 31/05/2021

EXPEDIENTE:

Prefeito

Clayton da Silva Marques

Secretária Municipal de Saúde

Ana Maria Albuquerque

Gerência de Vigilância em Saúde

Ricardo Albuquerque

Elaboração

Vanessa Silva

Revisão Final

Ricardo Albuquerque