



# INFORME EPIDEMIOLÓGICO

## COMBATE AO CORONAVÍRUS

**# USE MÁSCARA  
SALVE VIDAS**



PREFEITURA DO  
**CABO**  
DE SANTO AGOSTINHO

*Secretaria Municipal  
de Saúde*

## RESUMO EPIDEMIOLÓGICO DA COVID-19

No Cabo de Santo Agostinho, nas últimas 24 horas foram confirmados 4 novos casos de COVID-19. Não foram confirmados novos óbitos. Assim, o município totaliza 11.441 casos de COVID-19, dos quais 10.187 casos leves e 1.254 casos de SRAG. Destes últimos, 550 evoluíram para óbito. Além disso, o boletim também aponta 10.298 pacientes recuperados da doença.

Atualmente, 6 residentes do município estão internados em leito de UTI.

## PANORAMA



**469.212.705**  
Confirmados

**6.077.252**  
Óbitos

Fonte: OMS. Dados atualizados em 21/03/2022.  
(<https://covid19.who.int/>)



**29.641.594**  
Confirmados

**657.302**  
Óbitos

**28.214.095**  
Recuperados

Fonte: Ministério da Saúde. Dados atualizados até 21/03/2022.  
(<https://www.gov.br/saude/ptbr/coronavirus/informe-s-diaros-covid19>)



**880.404**  
Confirmados

**21.285**  
Óbitos

**725.405**  
Recuperados

Fonte: SEVS/CIEVS-PE. Dados atualizados até 19/03/2022.



**11.441**  
Confirmados

**550**  
Óbitos

**10.298**  
Recuperados

Fonte: GVE/SMS Cabo de Santo Agostinho-PE. Informações até 20/03/2022

## ANÚNCIO DO DIA

Profissionais da Secretaria de Saúde do Cabo de Santo Agostinho estiveram, na manhã de sábado (19), oferecendo testagem gratuita contra a Covid-19, aos moradores do Alto da Bela Vista.

Saiba mais em: <https://prefeitura.cabo.pe.gov.br/noticia/1359/>

**Gráfico 1. Casos SRAG confirmados para COVID-19, segundo sexo e bairro de Residência. Cabo de Santo Agostinho, 2020-2022.**

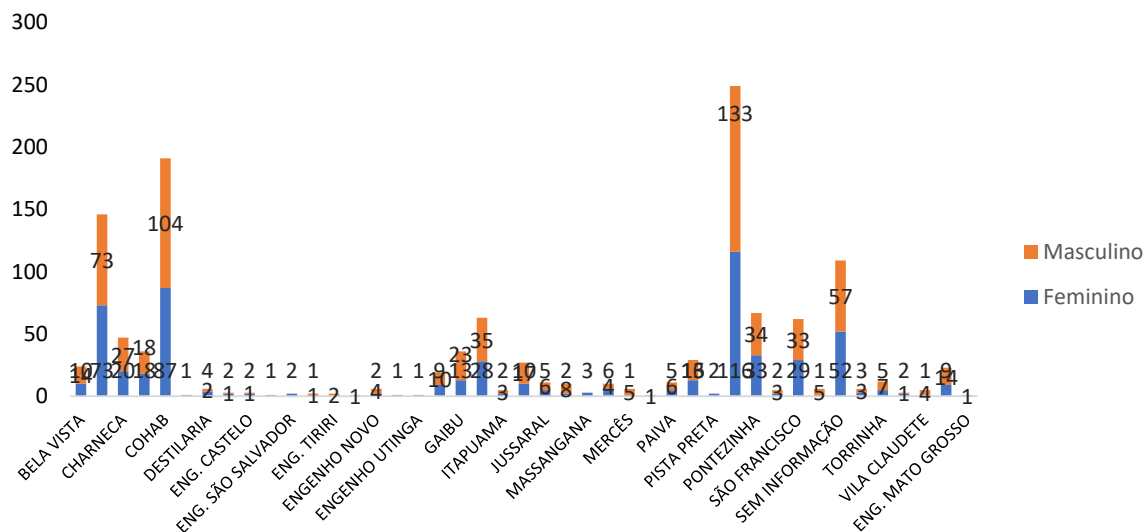

Fonte: Cievs/GVE/SVS/SMS Cabo de Santo Agostinho  
\*Dados Provisórios, sujeito a alterações. 20/03/2022

**Gráfico 2. Casos SRAG confirmados para COVID-19, segundo sexo e faixa etária. Cabo de Santo Agostinho, 2020-2022.**

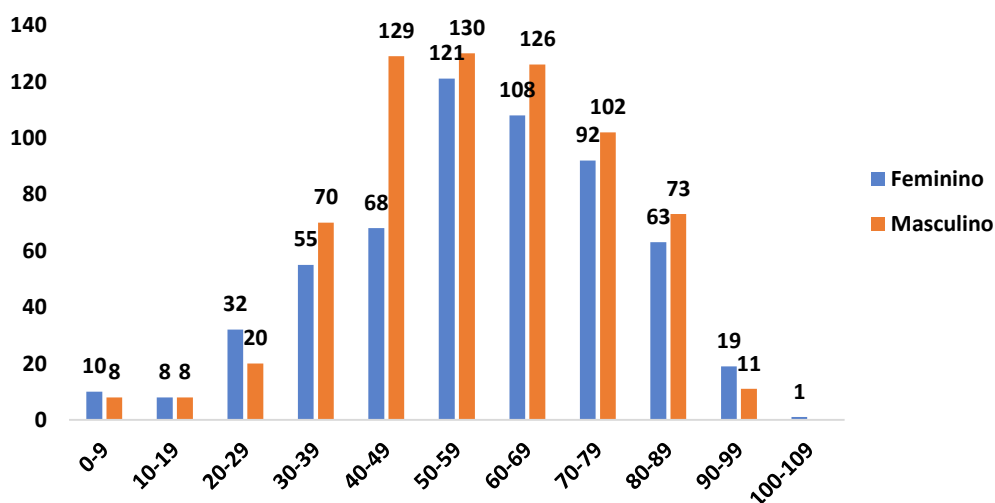

Fonte: Cievs/GVE/SVS/SMS Cabo de Santo Agostinho  
\*Dados Provisórios, sujeito a alterações. 20/03/2022

**Gráfico 3. Casos SRAG confirmados para COVID-19, segundo raça/cor. Cabo de Santo Agostinho, 2020-2022.**

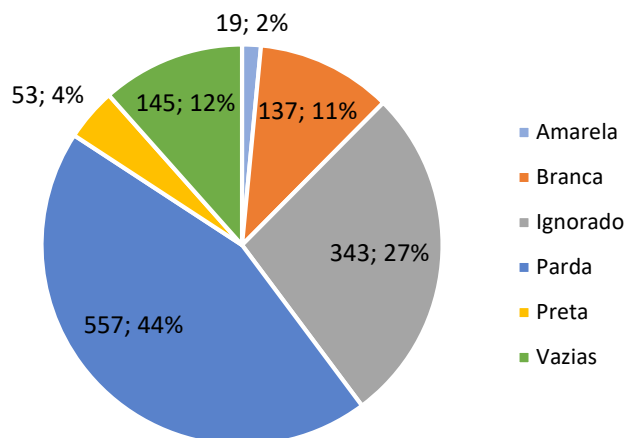

Fonte: Cievs/GVE/SVS/SMS Cabo de Santo Agostinho  
\*Dados Provisórios, sujeito a alterações. 20/03/2022

**Gráfico 4. Número de casos SRAG confirmados para COVID-19, segundo mês de notificação. Cabo de Santo Agostinho, 2020-2021.**

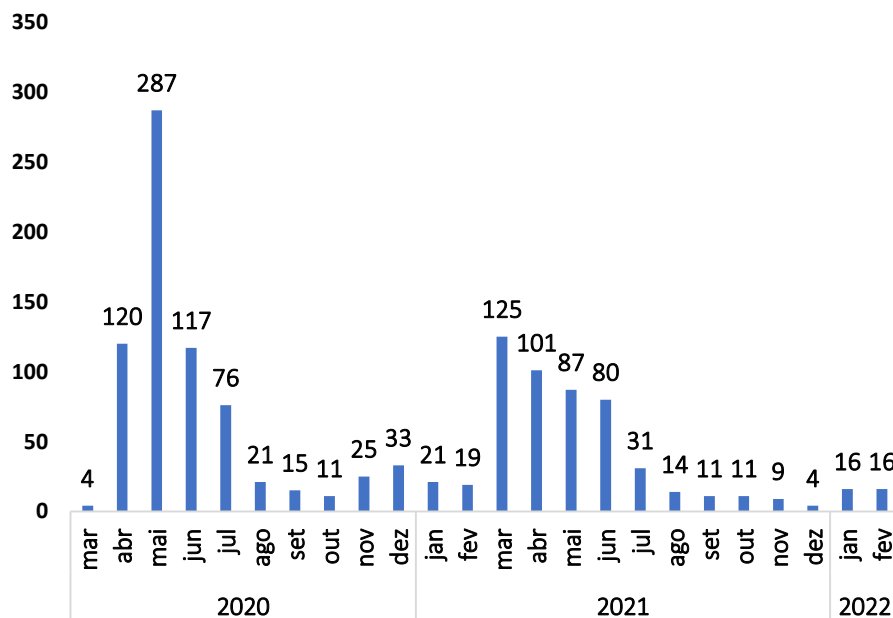

Fonte: Cievs/GVE/SVS/SMS Cabo de Santo Agostinho  
\*Dados Provisórios, sujeito a alterações. 20/03/2022

**Gráfico 5. Número de casos SRAG confirmados para COVID-19, segundo Semana Epidemiológica (SE) da notificação. Cabo de Santo Agostinho, 2020-2022.**

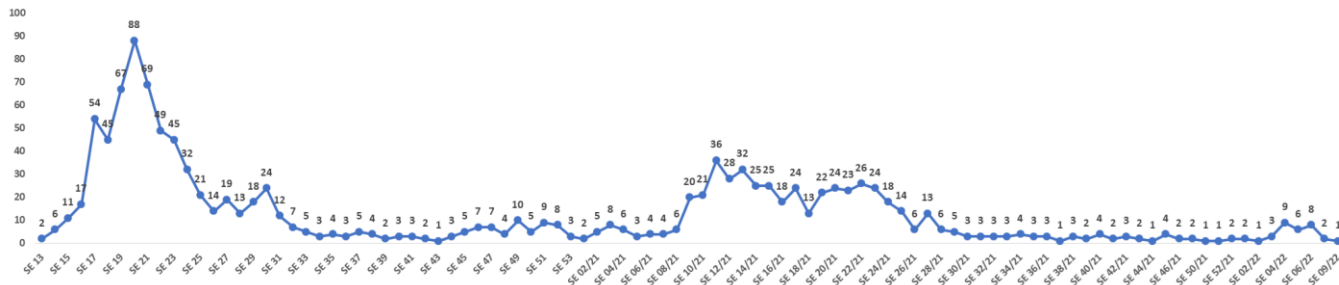

Fonte: Cievs/GVE/SVS/SMS Cabo de Santo Agostinho  
\*Dados Provisórios, sujeito a alterações. 20/03/2022

**Gráfico 6. Óbitos SRAG confirmados por COVID-19, segundo sexo e faixa etária. Cabo de Santo Agostinho, 2020-2022.**

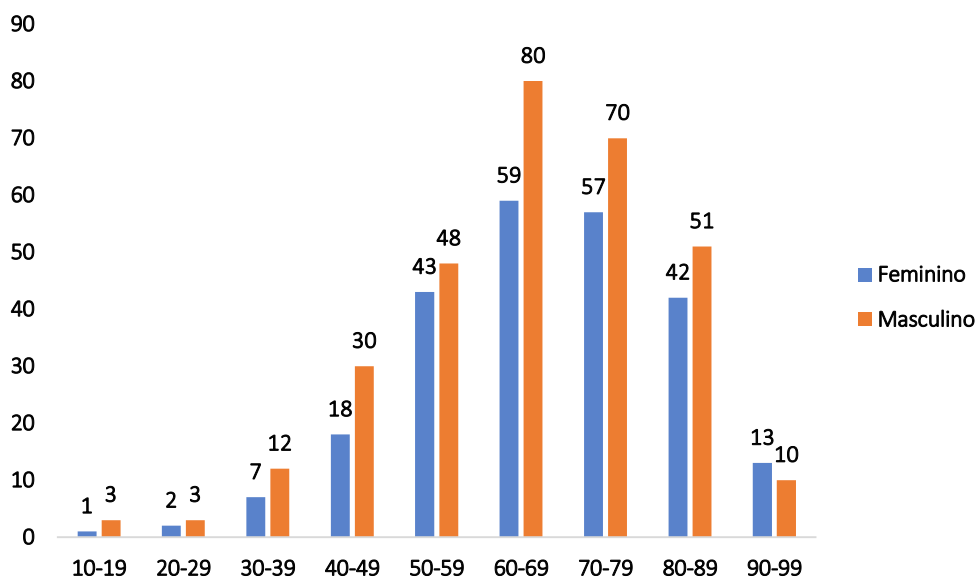

Fonte: Cievs/GVE/SVS/SMS Cabo de Santo Agostinho  
\*Dados Provisórios, sujeito a alterações. 20/03/2022

Gráfico 7. Óbitos SRAG confirmados por COVID-19, segundo bairro. Cabo de Santo Agostinho, 2020-2022.

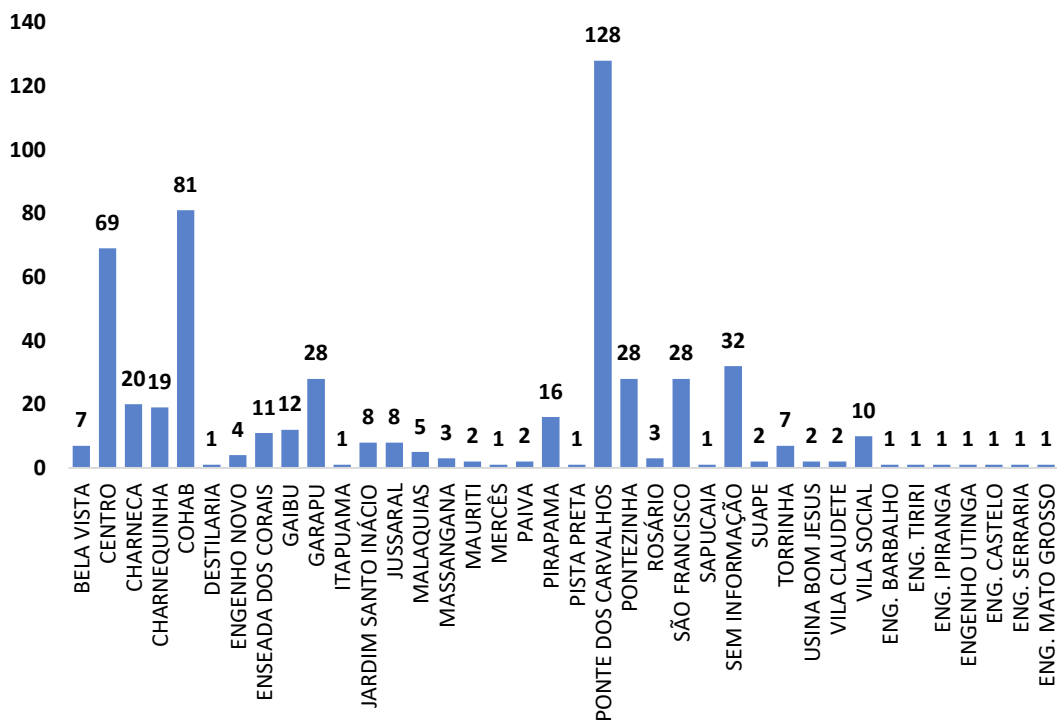

Fonte: Cievs/GVE/SVS/SMS Cabo de Santo Agostinho  
\*Dados Provisórios, sujeito a alterações. 20/03/2022

Gráfico 8. Óbitos SRAG confirmados por COVID-19, segundo mês do óbito. Cabo de Santo Agostinho, 2020-2022.

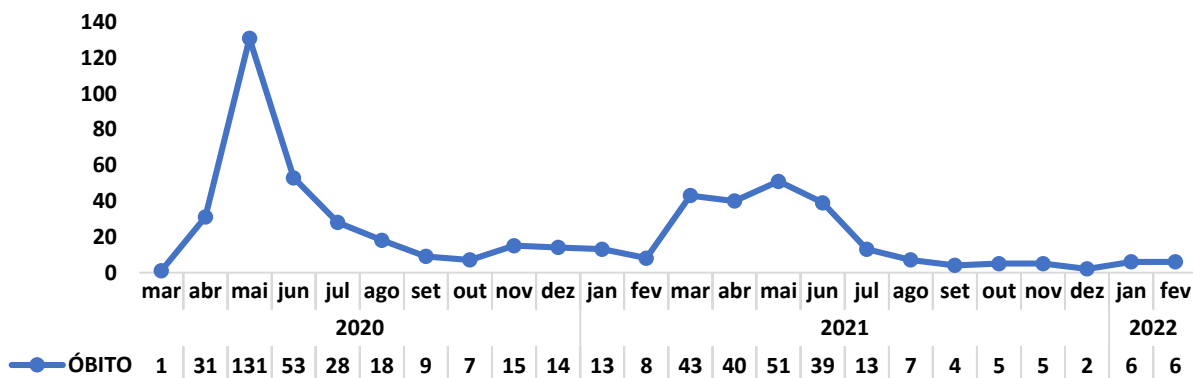

Fonte: Cievs/GVE/SVS/SMS Cabo de Santo Agostinho  
\*Dados Provisórios, sujeito a alterações. 20/03/2022

**Gráfico 9. Óbitos SRAG confirmados por COVID-19, segundo Semana Epidemiológica (SE) da ocorrência do óbito. Cabo de Santo Agostinho, 2020-2022.**

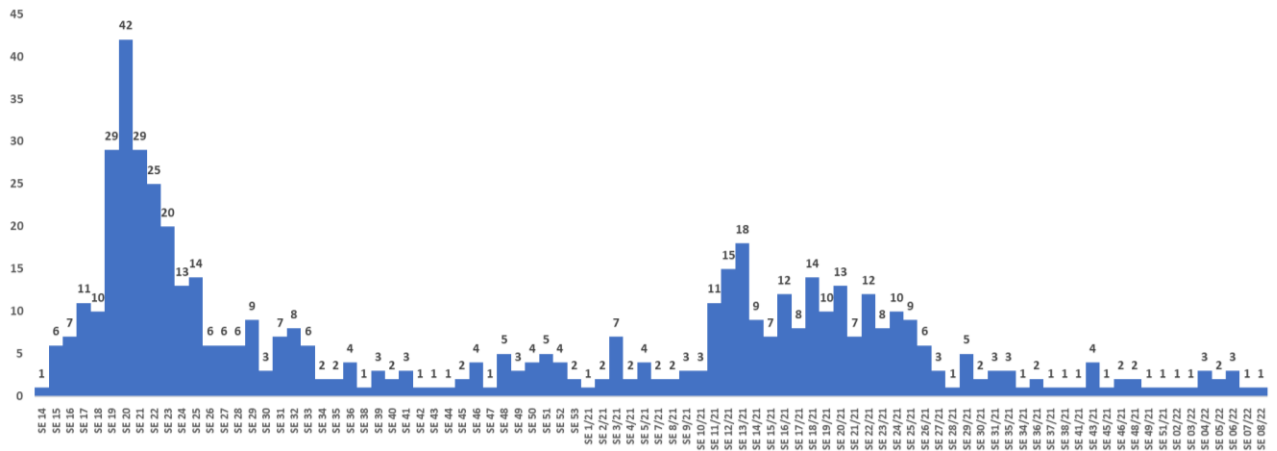

Fonte: Cievs/GVE/SVS/SMS Cabo de Santo Agostinho  
\*Dados Provisórios, sujeito a alterações. 20/03/2022

**Gráfico 10. Número e Percentual de casos leves confirmados para COVID-19, segundo sexo. Cabo de Santo Agostinho, 2020-2022.**

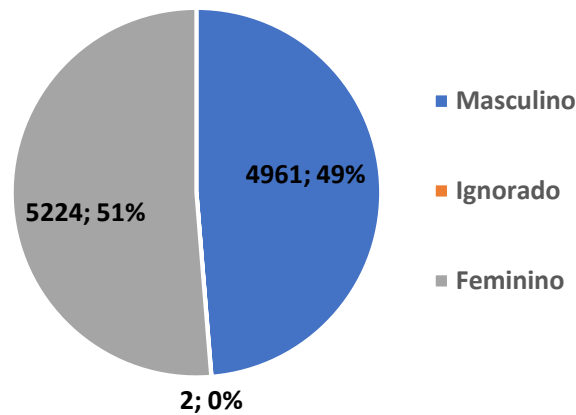

Fonte: ESUS-VE/Cievs/GVE/SVS/SMS Cabo de Santo Agostinho  
\*Dados Provisórios, sujeito a alterações. 21/03/2022

Gráfico 11. Número e Percentual de casos leves confirmados para COVID-19, segundo raça/cor. Cabo de Santo Agostinho, 2020-2022.

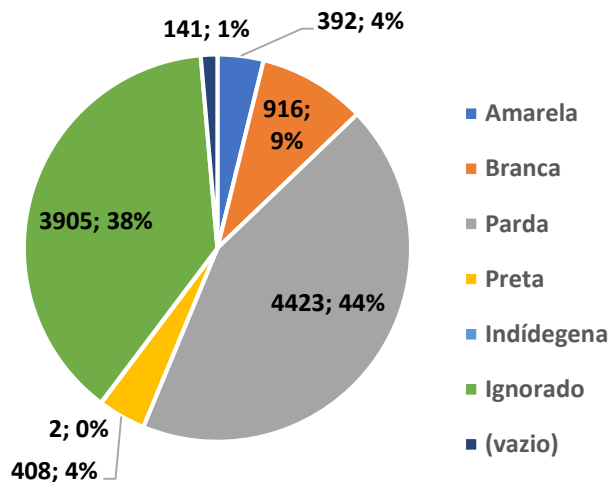

Fonte: ESUS-VE/Cievs/GVE/SVS/SMS Cabo de Santo Agostinho  
\*Dados Provisórios, sujeito a alterações. 21/03/2022

Gráfico 12. Número de atendimentos na Policlínica Jamaci de Medeiros. Cabo de Santo Agostinho, dez 2021-2022.

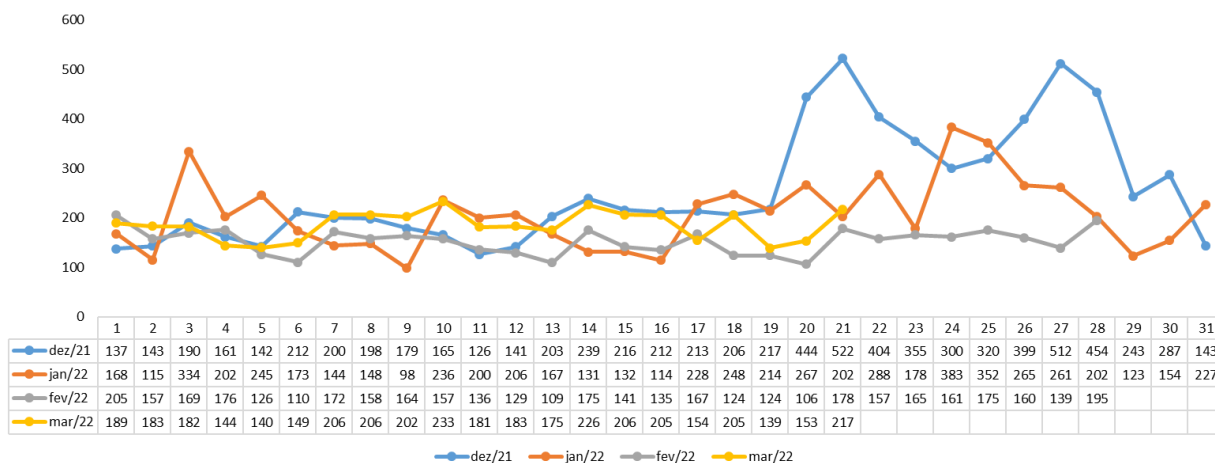

Fonte: SAS/GAE/SMS Cabo de Santo Agostinho.



**Gráfico 13. Número de atendimentos no Hospital Infantil. Cabo de Santo Agostinho, dez 2021-2022.**

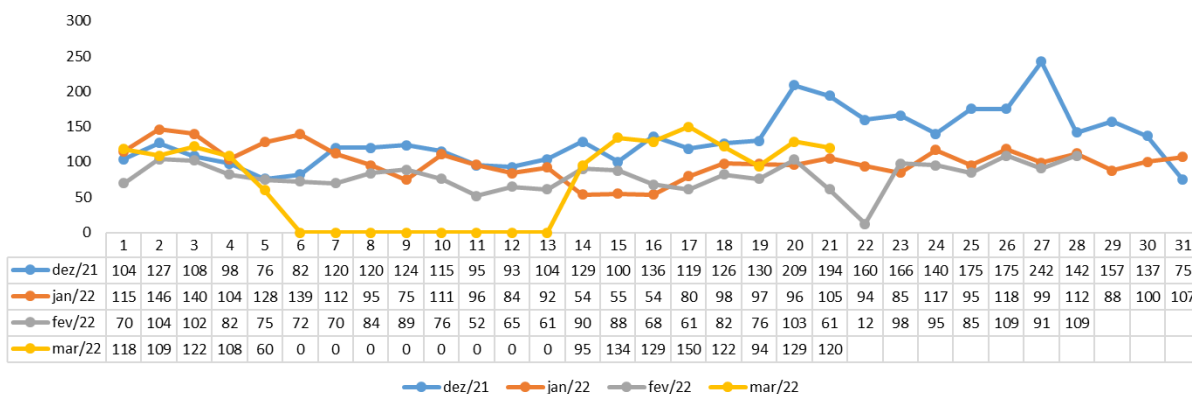

Fonte: SAS/GAE/SMS Cabo de Santo Agostinho.

**Gráfico 14. Número de atendimentos no SPA Gaibú. Cabo de Santo Agostinho, dez 2021-2022.**

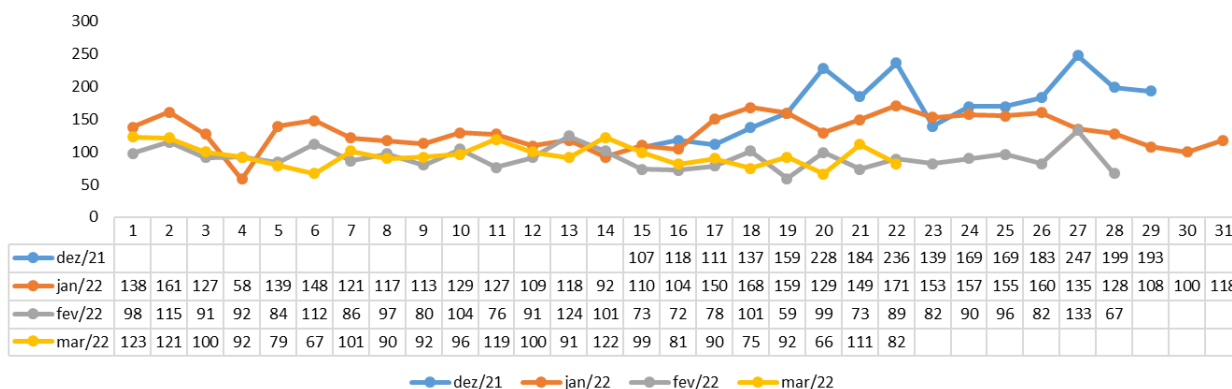

Fonte: SAS/GAE/SMS Cabo de Santo Agostinho.

**Gráfico 15. Número de atendimentos no Hospital Mendo Sampaio. Cabo de Santo Agostinho, dez 2021-2022.**

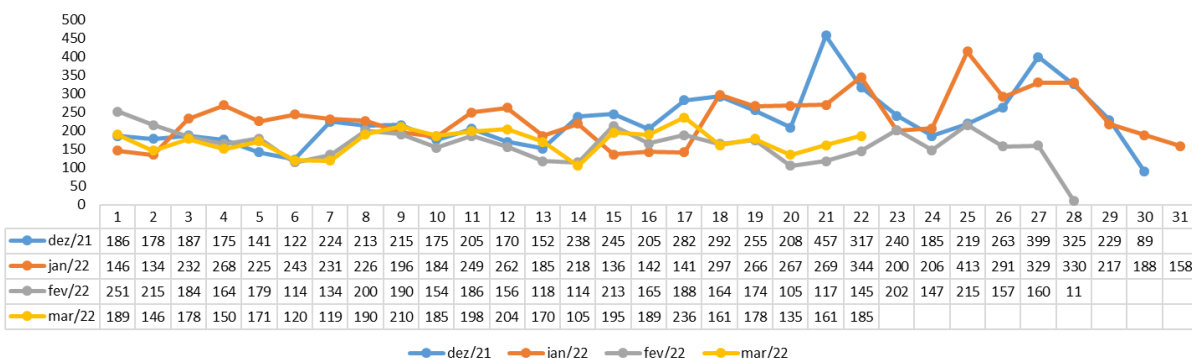

Fonte: SAS/GAE/SMS Cabo de Santo Agostinho.

**Gráfico 16. Número de atendimentos na Maternidade Padre Geraldo. Cabo de Santo Agostinho, 2022.**

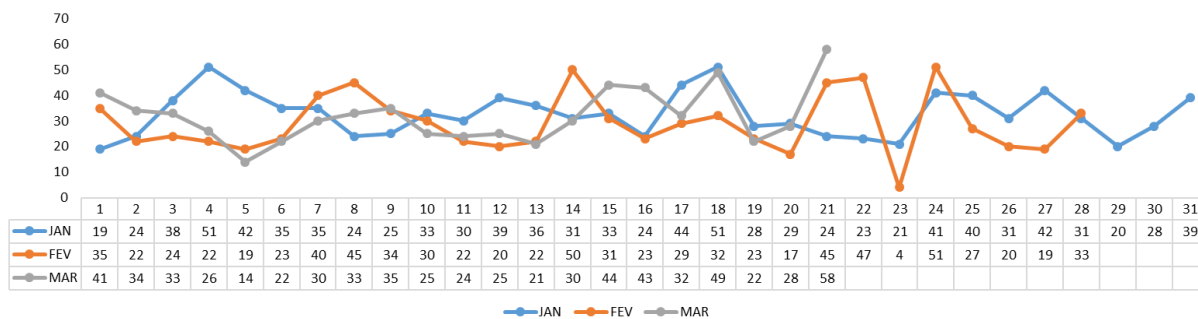

Fonte: SAS/GAE/SMS Cabo de Santo Agostinho.

## BOLETIM DE VACINAÇÃO CONTRA A COVID-19

BOLETIM VACINAÇÃO COVID 19						
21/03/2022 ATUALIZADO		1ª Dose	2ª Dose	Dose Única	Dose Reforço	Total
	Trabalhadores da Saúde	2.680	2.808	0	2.145	7.633
	Idosos Institucionalizados	36	34	0	32	102
	Idosos 60 anos +	25.866	25.019	113	20.269	71.267
	18 a 59 anos	112.062	106.024	1.917	43.436	263.439
	12 a 17 anos	19.589	15.311	0	0	34.900
	5 a 11 anos	15.292	1.724	0	0	17.016
	Povos e Comunidades Quilombolas	228	231	35	49	543
	Pessoas com Comorbidades	9.128	6.978	22	590	16.718
	Gestantes e Puerperas	1.709	1.309	0	131	3.149
	Trabalhadores da Educação	3.930	3.396	0	11	7.337
	Força de Segurança e Salvamento	227	203	0	8	438
	Funcionários do Sistema de Privação de Liberdade	255	220	8	115	598
	População Privada de Liberdade	246	189	11	59	505
	Trabalhadores de Limpeza Urbana	333	207	8	0	548
	Trabalhadores do Transporte Público	380	284	0	0	664
	Trabalhadores Industriais	90	69	0	0	159
	Pessoas em Situação de Rua	0	0	62	0	62
	Correios	1	4	0	0	5
	Bancários	53	32	0	0	85
Doses Aplicadas		192.105	164.042	2.176	66.845	425.168

Fonte: GVE/PNI/SMS Cabo de Santo Agostinho  
\*Dados até 21/03/2021

## **EXPEDIENTE:**

### **Prefeito**

Clayton da Silva Marques

### **Secretária Municipal de Saúde**

Ana Maria Albuquerque

### **Gerência de Vigilância em Saúde**

Ricardo Albuquerque

### **Elaboração**

Vanessa Silva

### **Revisão Final**

Ricardo Albuquerque