



# INFORME EPIDEMIOLÓGICO

## COMBATE AO CORONAVÍRUS

**# USE MÁSCARA  
SALVE VIDAS**



PREFEITURA DO  
**CABO**  
DE SANTO AGOSTINHO

*Secretaria Municipal  
de Saúde*

## RESUMO EPIDEMIOLÓGICO DA COVID-19

No Cabo de Santo Agostinho, nas últimas 48 horas foi confirmado 1 novo caso de Síndrome Respiratória Aguda Greve (SRAG). Não foram confirmados novos óbitos. Assim, o município totaliza 17.737 casos de COVID-19, dos quais 16.453 casos leves e 1.284 casos de SRAG. Destes últimos, 562 evoluíram para óbito. Além disso, o boletim também aponta 16.660 pacientes recuperados da doença.

Atualmente, 9 residentes do município estão internados, sendo 6 em leito de UTI e 4 em leito de isolamento.

## PANORAMA



**651.918.402**  
Confirmados

**6.656.601**  
Óbitos

Fonte: OMS. Dados atualizados em 23/12/2022. (<https://covid19.who.int/>)



**36.190.389**  
Confirmados

**692.969**  
Óbitos

**34.847.198**  
Recuperados

Fonte: Ministério da Saúde. Dados atualizados até 26/12/2022 . (<https://www.gov.br/saude/ptbr/coronavirus/informe-s-diaricos-covid19>)



**1.119.407**  
Confirmados

**22.566**  
Óbitos

**958.386**  
Recuperados

Fonte: SEVS/CIEVS-PE. Dados atualizados até 26/12/2022.



**17.737**  
Confirmados

**562**  
Óbitos

**16.660**  
Recuperados

Fonte: GVE/SMS Cabo de Santo Agostinho-PE. Informações até 28/12/2022

**Gráfico 1. Casos SRAG confirmados para COVID-19, segundo sexo e bairro de Residência. Cabo de Santo Agostinho, 2020-2022.**

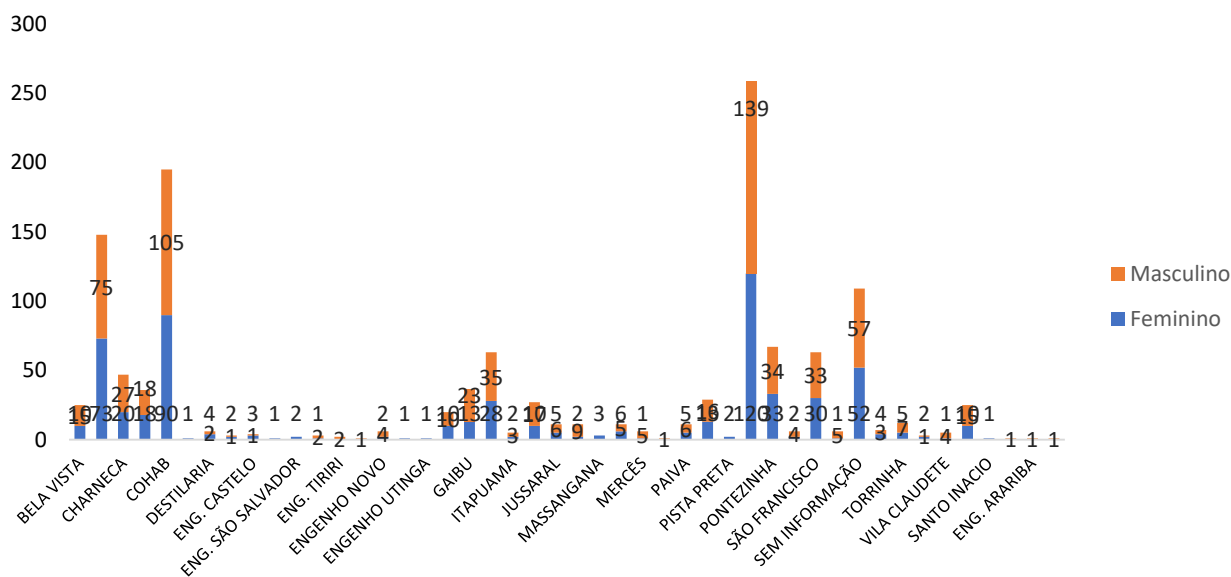

Fonte: Cievs/GVE/SVS/SMS Cabo de Santo Agostinho  
\*Dados Provisórios, sujeito a alterações.28/12/2022

**Gráfico 2. Casos SRAG confirmados para COVID-19, segundo sexo e faixa etária. Cabo de Santo Agostinho, 2020-2022.**

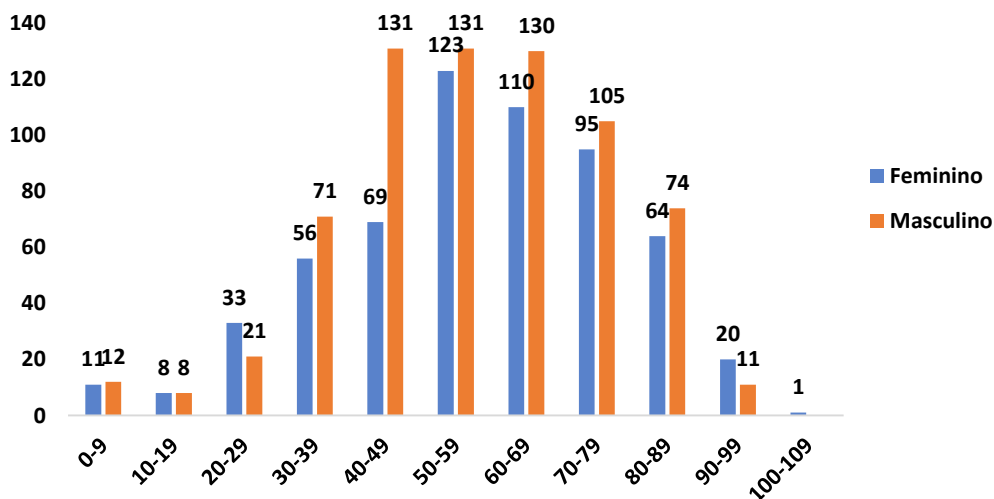

Fonte: Cievs/GVE/SVS/SMS Cabo de Santo Agostinho  
\*Dados Provisórios, sujeito a alterações. 28/12/2022

**Gráfico 3. Casos SRAG confirmados para COVID-19, segundo raça/cor. Cabo de Santo Agostinho, 2020-2022.**

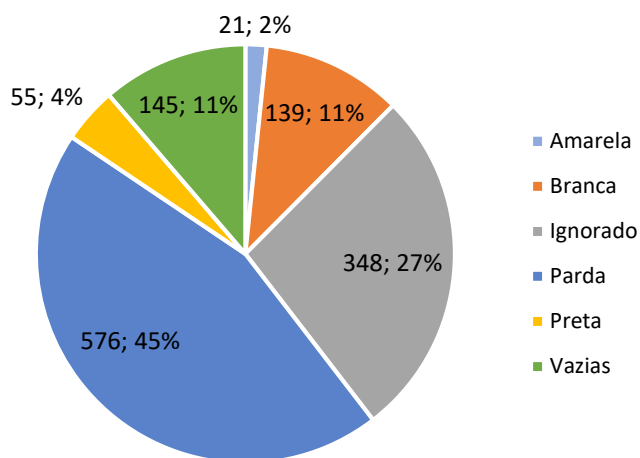

Fonte: Cievs/GVE/SVS/SMS Cabo de Santo Agostinho  
\*Dados Provisórios, sujeito a alterações. 28/12/2022

**Gráfico 4. Número de casos SRAG confirmados para COVID-19, segundo mês de notificação. Cabo de Santo Agostinho, 2020-2022.**

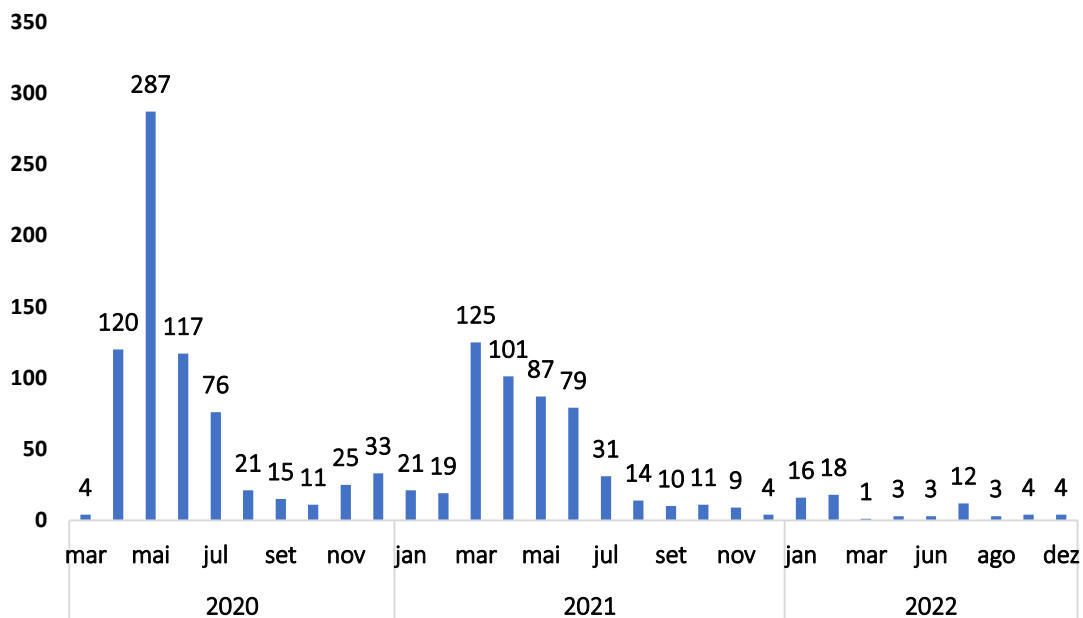

Fonte: Cievs/GVE/SVS/SMS Cabo de Santo Agostinho  
\*Dados Provisórios, sujeito a alterações. 28/12/2022

**Gráfico 5. Número de casos SRAG confirmados para COVID-19, segundo Semana Epidemiológica (SE) da notificação. Cabo de Santo Agostinho, 2020-2022.**

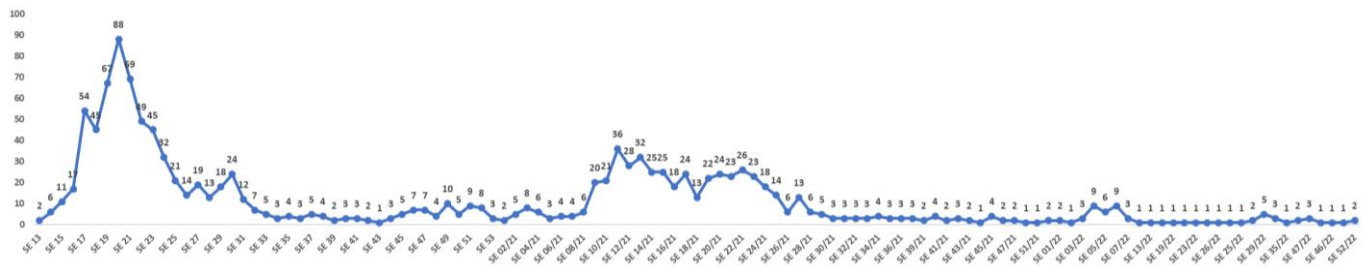

Fonte: Cievs/GVE/SVS/SMS Cabo de Santo Agostinho  
 \*Dados Provisórios, sujeito a alterações. 28/12/2022

**Gráfico 6. Óbitos SRAG confirmados por COVID-19, segundo sexo e faixa etária. Cabo de Santo Agostinho, 2020-2022.**

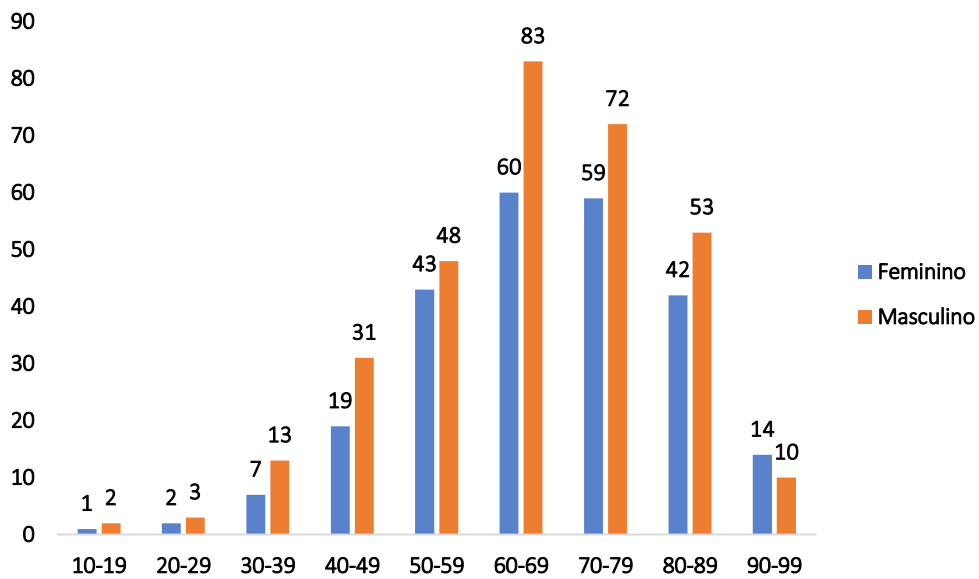

Fonte: Cievs/GVE/SVS/SMS Cabo de Santo Agostinho  
 \*Dados Provisórios, sujeito a alterações. 28/12/2022

Gráfico 7. Óbitos SRAG confirmados por COVID-19, segundo bairro. Cabo de Santo Agostinho, 2020-2022.

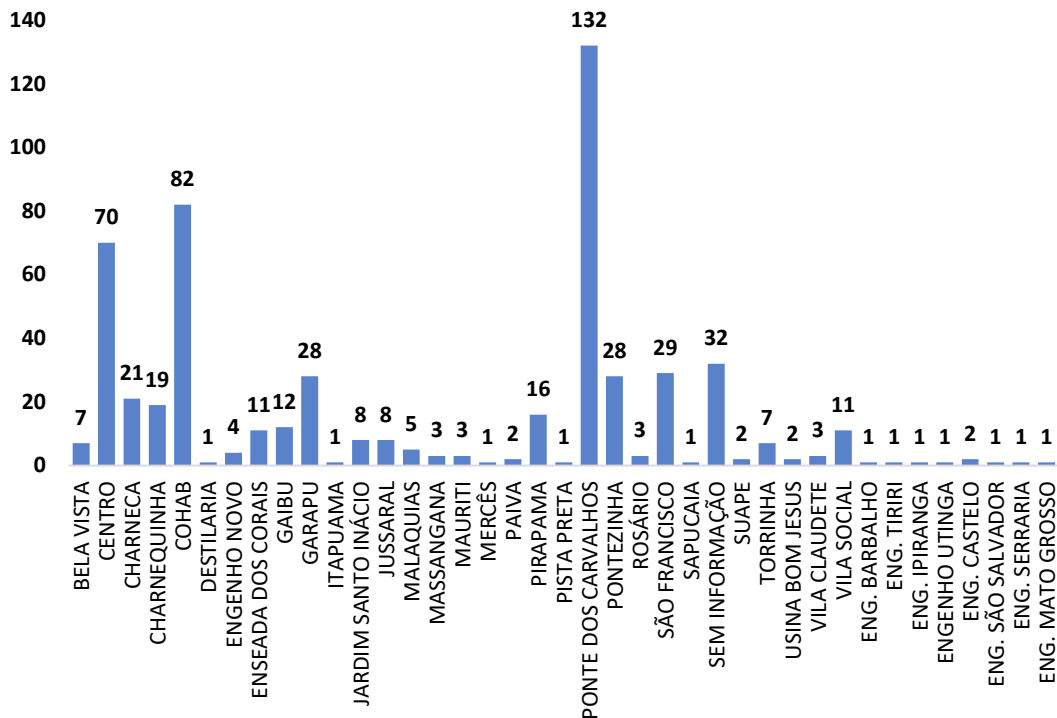

Fonte: Cievs/GVE/SVS/SMS Cabo de Santo Agostinho  
\*Dados Provisórios, sujeito a alterações.28/12/2022

Gráfico 8. Óbitos SRAG confirmados por COVID-19, segundo mês do óbito. Cabo de Santo Agostinho, 2020-2022.

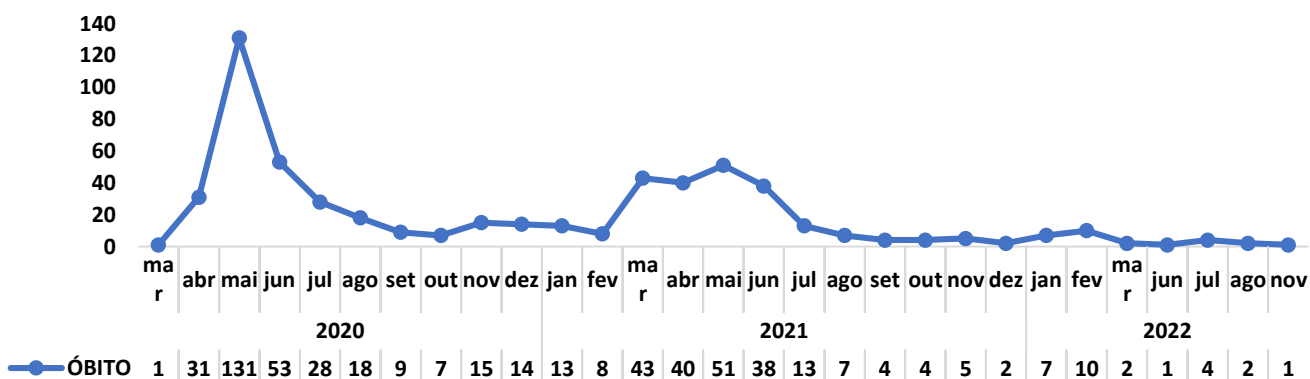

Fonte: Cievs/GVE/SVS/SMS Cabo de Santo Agostinho  
\*Dados Provisórios, sujeito a alterações. 28/12/2022

**Gráfico 9. Óbitos SRAG confirmados por COVID-19, segundo Semana Epidemiológica (SE) da ocorrência do óbito. Cabo de Santo Agostinho, 2020-2022.**

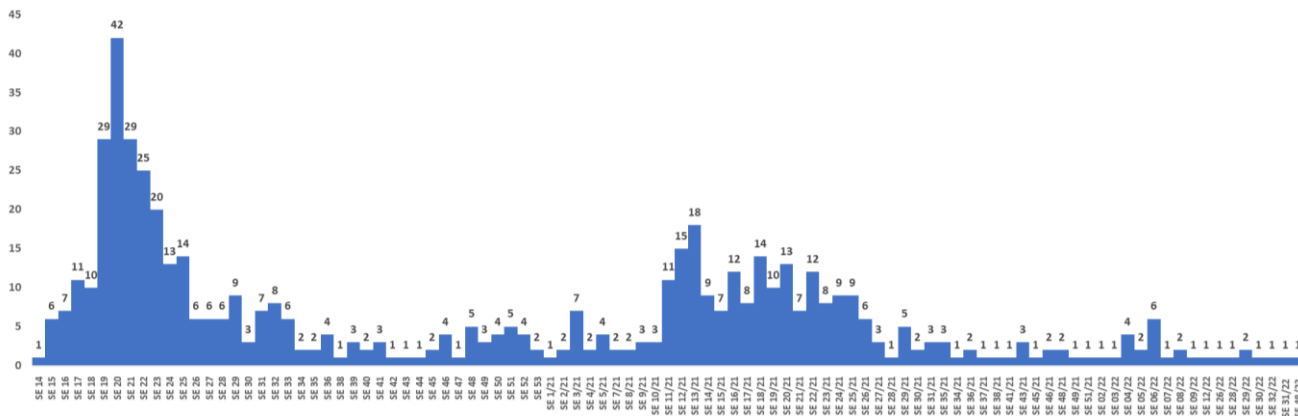

Fonte: Cievs/GVE/SVS/SMS Cabo de Santo Agostinho  
\*Dados Provisórios, sujeito a alterações. 28/12/2022

**Gráfico 10. Número e Percentual de casos leves confirmados para COVID-19, segundo sexo. Cabo de Santo Agostinho, 2020-2022.**

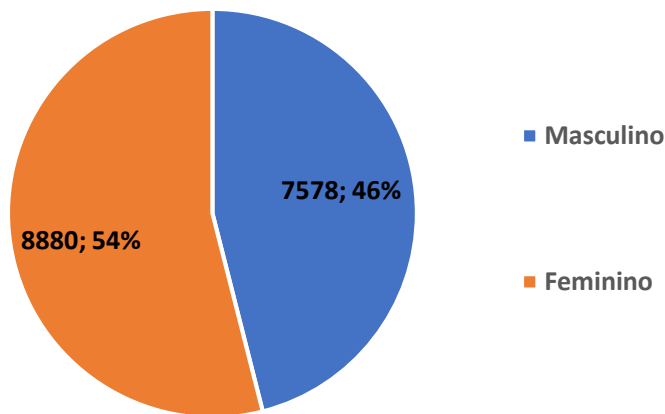

Fonte: ESUS-VE/Cievs/GVE/SVS/SMS Cabo de Santo Agostinho  
\*Dados Provisórios, sujeito a alterações. 28/12/2022

**Gráfico 11. Número e Percentual de casos leves confirmados para COVID-19, segundo raça/cor. Cabo de Santo Agostinho, 2020-2022.**

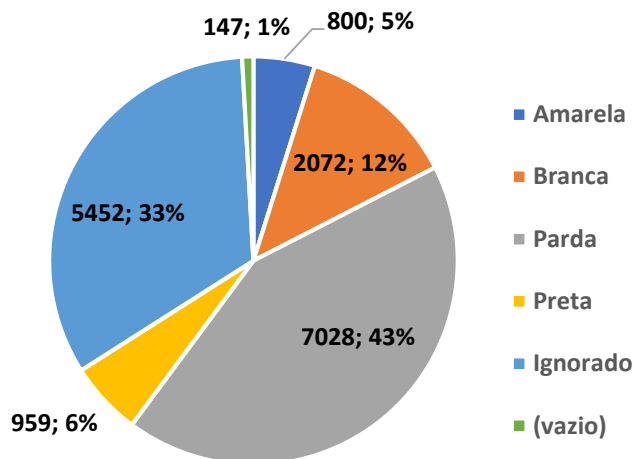

Fonte: ESUS-VE/Cievs/GVE/SVS/SMS Cabo de Santo Agostinho  
\*Dados Provisórios, sujeito a alterações.28/12/2022

**Gráfico 12. Número de atendimentos na Policlínica Jamaci de Medeiros. Cabo de Santo Agostinho, 2022.**

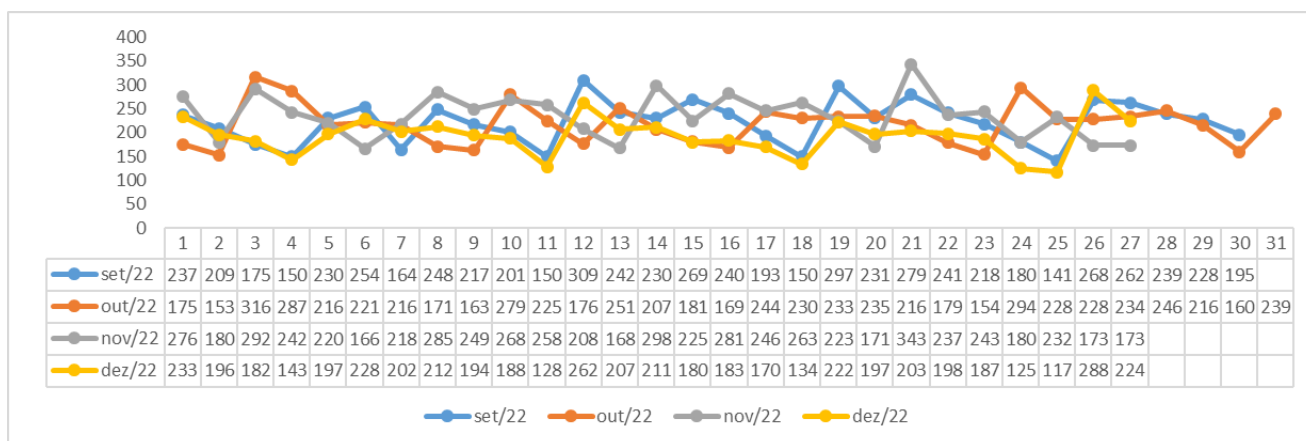

Fonte: SAS/GAE/SMS Cabo de Santo Agostinho.



Gráfico 13. Número de atendimentos no Hospital Infantil. Cabo de Santo Agostinho, 2022.

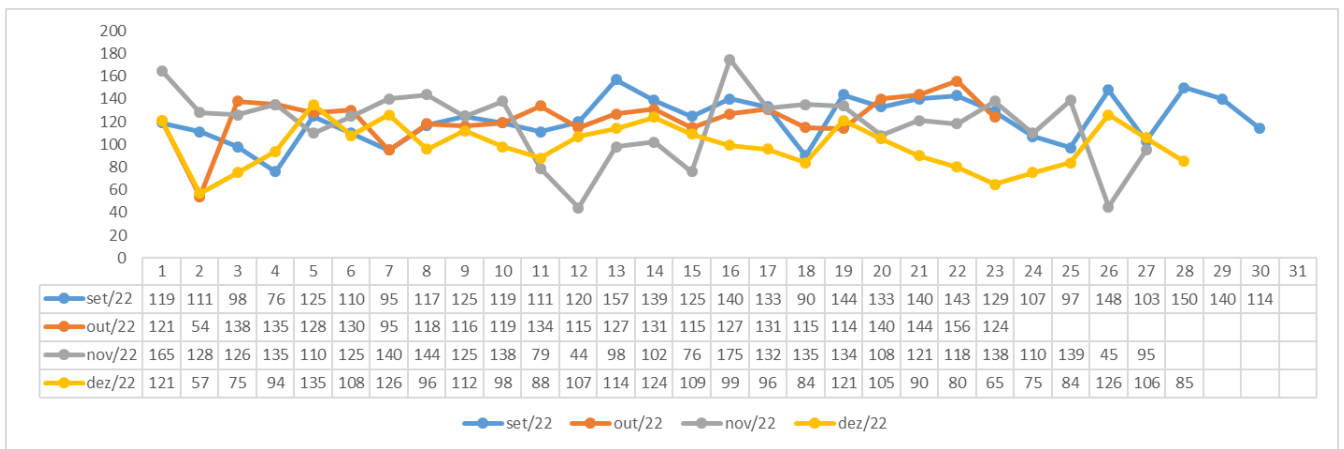

Fonte: SAS/GAE/SMS Cabo de Santo Agostinho.

Gráfico 14. Número de atendimentos no SPA Gaibú. Cabo de Santo Agostinho, 2022.

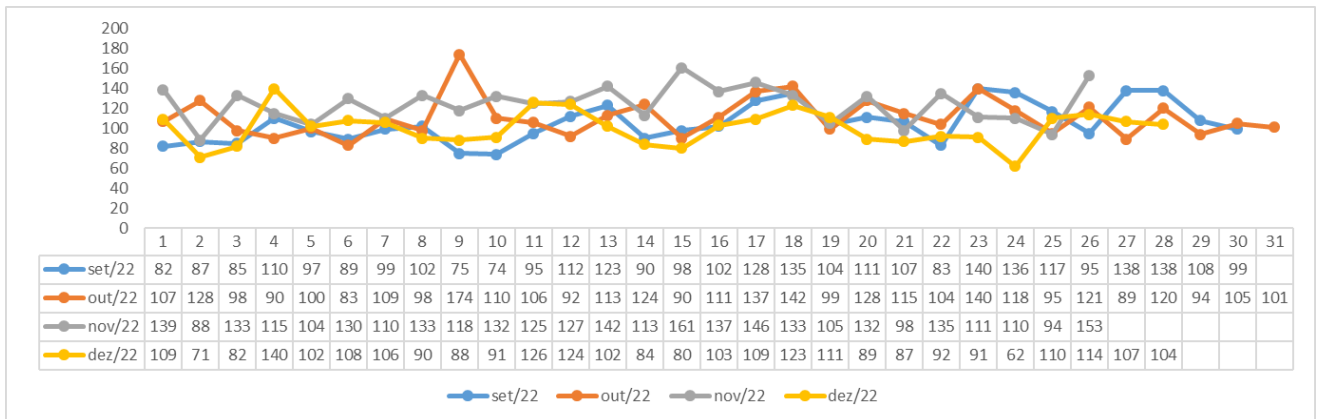

Fonte: SAS/GAE/SMS Cabo de Santo Agostinho.

**Gráfico 15. Número de atendimentos no Hospital Mendo Sampaio. Cabo de Santo Agostinho, 2022.**

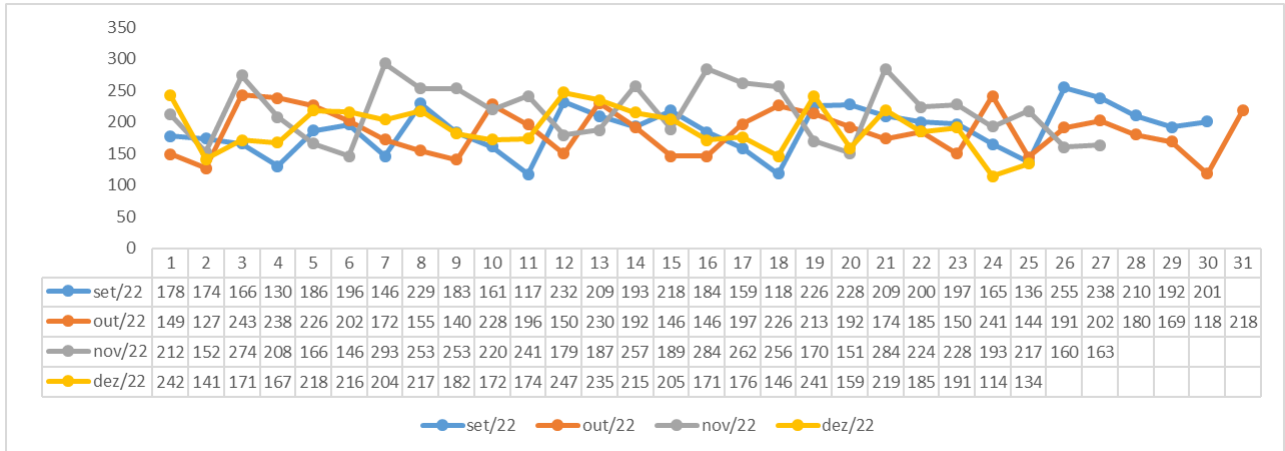





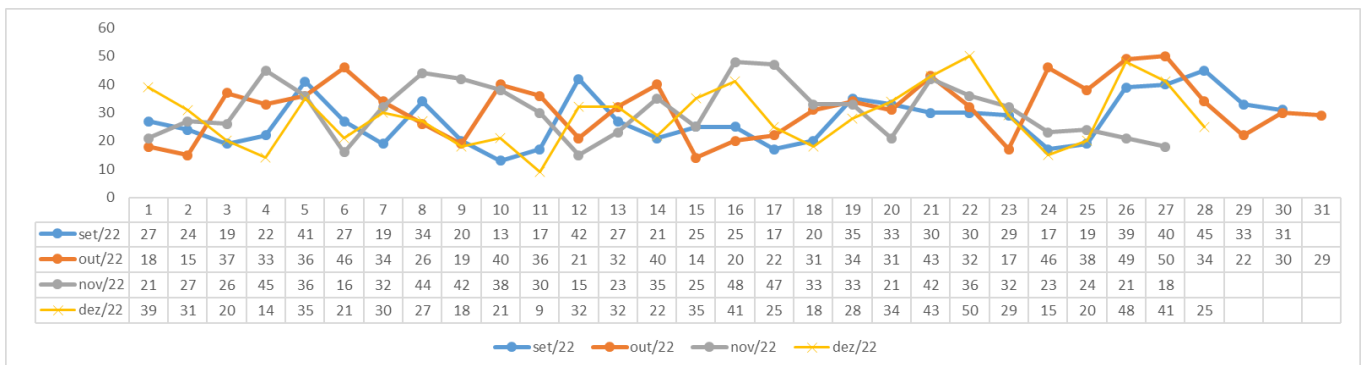







Fonte: SAS/GAE/SMS Cabo de Santo Agostinho.

**Gráfico 16. Número de atendimentos na Maternidade Padre Geraldo. Cabo de Santo Agostinho, 2022.**



Fonte: SAS/GAE/SMS Cabo de Santo Agostinho.

## BOLETIM DE VACINAÇÃO CONTRA A COVID-19

		BOLETIM VACINAÇÃO COVID 19						
		PREFEITURA DO CABO DE SANTO AGOSTINHO						
29/12/2022 ATUALIZADO		1º Dose	2º Dose	Dose Única	Dose Reforço	4º Dose	5º Dose	Total
	Trabalhadores da Saúde	2.681	2.809	0	2.188	1.642	0	9.320
	Idosos Institucionalizados	36	34	0	32	2	23	127
	Idosos 60 anos +	25.954	25.244	143	22.635	14.906	278	89.160
	18 a 59 anos	113.328	111.399	2.544	83.435	17.964	0	328.670
	12 a 17 anos	20.191	17.475	0	4.156	0	0	41.822
	6 meses a 11 anos	20.857	13.125	0	0	0	0	33.982
	Povos e Comunidades Quilombolas	232	270	36	117	33	0	688
	Pessoas com Comorbidades	9.130	6.985	22	750	170	172	17.229
	Gestantes e Puérperas	1.753	1.444	0	689	0	0	3.886
	Trabalhadores da Educação	3.930	3.396	0	11	0	0	7.337
	Força de Segurança e Salvamento	227	203	0	8	0	0	438
	Funcionários do Sistema de Privação de Liberdade	255	220	8	126	18	0	627
	População Privada de Liberdade	249	220	11	103	0	0	583
	Trabalhadores de Limpeza Urbana	333	207	8	0	0	0	548
	Trabalhadores do Transporte Público	380	284	0	0	0	0	664
	Trabalhadores Industriais	90	69	0	0	0	0	159
	Pessoas em Situação de Rua	0	0	62	0	0	0	62
	Correios	1	4	0	0	0	0	5
	Bancários	53	32	0	0	0	0	85
<b>Doses Aplicadas</b>		<b>199.680</b>	<b>183.420</b>	<b>2.834</b>	<b>114.250</b>	<b>34.735</b>	<b>473</b>	<b>535.392</b>

Fonte: GVE/PNI/SMS Cabo de Santo Agostinho  
\*Dados atualizados até 29/12/2022

## EXPEDIENTE:

### **Prefeito**

Clayton da Silva Marques

### **Secretária Municipal de Saúde**

Ana Maria Albuquerque

### **Superintendência de Vigilância em Saúde**

Ricardo Albuquerque

### **Gerência de Vigilância Epidemiológica**

Vanessa Silva

### **Elaboração**

Vanessa Silva

### **Revisão Final**

Ricardo Albuquerque