



# INFORME EPIDEMIOLÓGICO

## COMBATE AO CORONAVÍRUS

**# USE MÁSCARA  
SALVE VIDAS**



PREFEITURA DO  
**CABO**  
DE SANTO AGOSTINHO

*Secretaria Municipal  
de Saúde*

## RESUMO EPIDEMIOLÓGICO DA COVID-19

No Cabo de Santo Agostinho, nos últimos 7 dias foram confirmados 17 novos casos de COVID-19, sendo 16 casos leves e 1 caso de Síndrome Respiratória Aguda Grave (SRAG). Não foram confirmados novos óbitos. Assim o município totaliza 19.387 casos de Covid-19, sendo 18.098 casos leves e 1.289 casos de SRAG. Destes últimos, 566 evoluíram para óbito. Além disso, o boletim também aponta 18.713 pacientes recuperados da doença.

Atualmente, 11 residentes do município estão internados, sendo 6 em leito de UTI e 5 em leito de isolamento.

## PANORAMA



**763.740.140**  
Confirmados

**6.908.554**  
Óbitos

Fonte: OMS. Dados atualizados em 19/04/2023. (<https://covid19.who.int/>)



**37.076.053**  
Confirmados

**699.276**  
Óbitos

**36.249.161**  
Recuperados

Fonte: Ministério da Saúde. Dados atualizados até 23/03/2023 . (<https://www.gov.br/saude/ptbr/coronavirus/informe-s-diarios-covid19>)



**1.169.785**  
Confirmados

**22.773**  
Óbitos

**1.027.603**  
Recuperados

Fonte: SEVS/CIEVS-PE. Dados atualizados até 24/04/2023.



**19.387**  
Confirmados

**566**  
Óbitos

**18.713**  
Recuperados

Fonte: GVE/SMS Cabo de Santo Agostinho-PE. Informações até 22/05/2023

**Gráfico 1. Casos SRAG confirmados para COVID-19, segundo sexo e bairro de Residência. Cabo de Santo Agostinho, 2020-2023.**

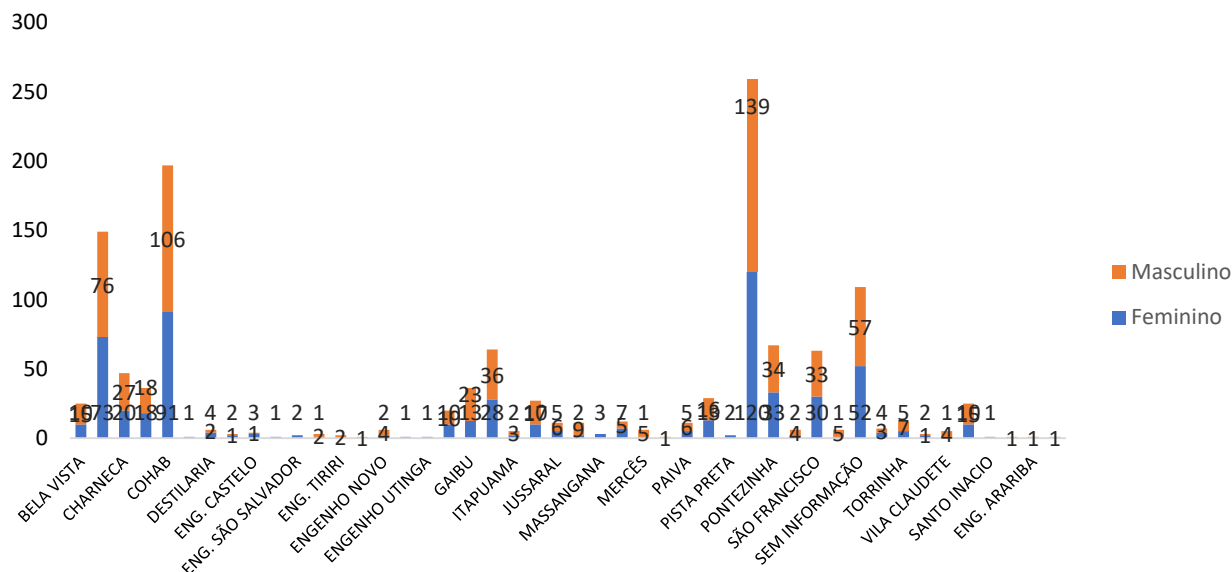

Fonte: Cievs/GVE/SVS/SMS Cabo de Santo Agostinho  
\*Dados Provisórios, sujeito a alterações. 22/05/2023

**Gráfico 2. Casos SRAG confirmados para COVID-19, segundo sexo e faixa etária. Cabo de Santo Agostinho, 2020-2023.**

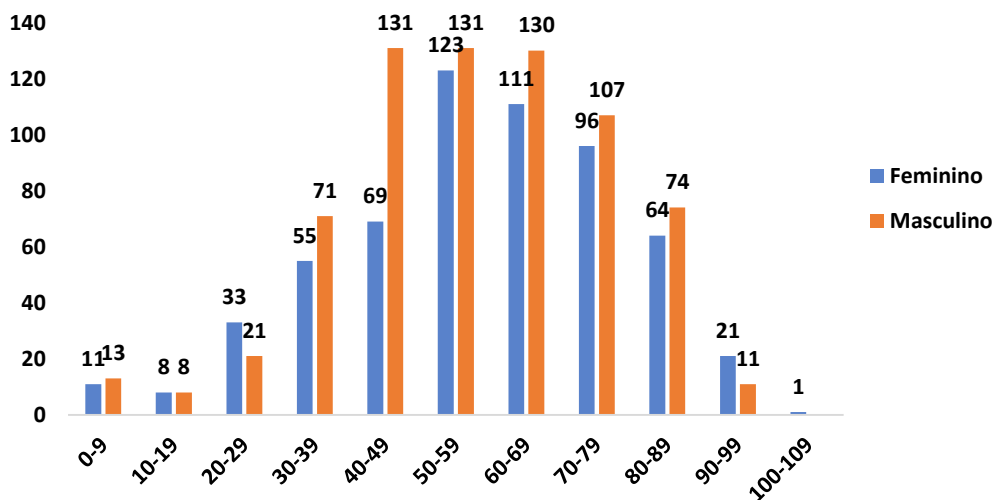

Fonte: Cievs/GVE/SVS/SMS Cabo de Santo Agostinho  
\*Dados Provisórios, sujeito a alterações. 22/05/2023

**Gráfico 3. Casos SRAG confirmados para COVID-19, segundo raça/cor. Cabo de Santo Agostinho, 2020-2023.**

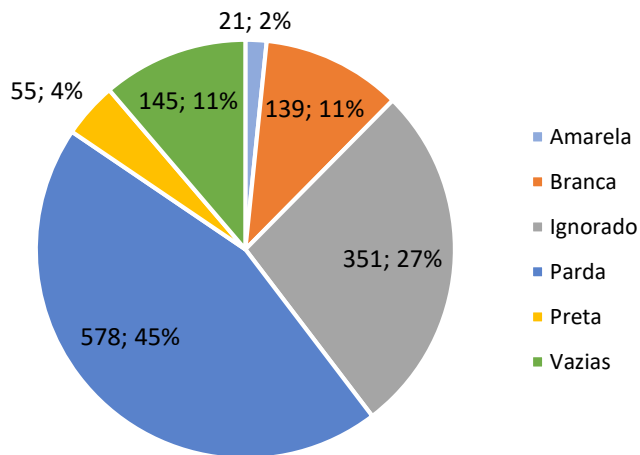

Fonte: Cievs/GVE/SVS/SMS Cabo de Santo Agostinho  
\*Dados Provisórios, sujeito a alterações. 22/05/2023

**Gráfico 4. Número de casos SRAG confirmados para COVID-19, segundo mês de notificação. Cabo de Santo Agostinho, 2020-2023.**

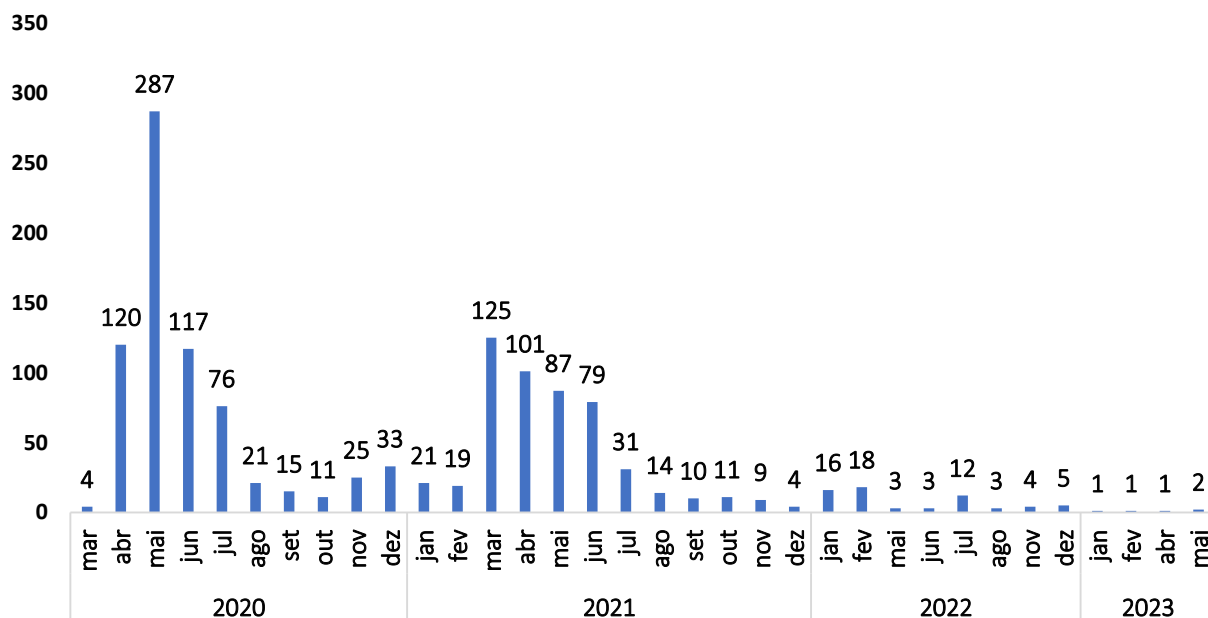

Fonte: Cievs/GVE/SVS/SMS Cabo de Santo Agostinho  
\*Dados Provisórios, sujeito a alterações. 22/05/2023

**Gráfico 5. Número de casos SRAG confirmados para COVID-19, segundo Semana Epidemiológica (SE) da notificação. Cabo de Santo Agostinho, 2020-2023.**

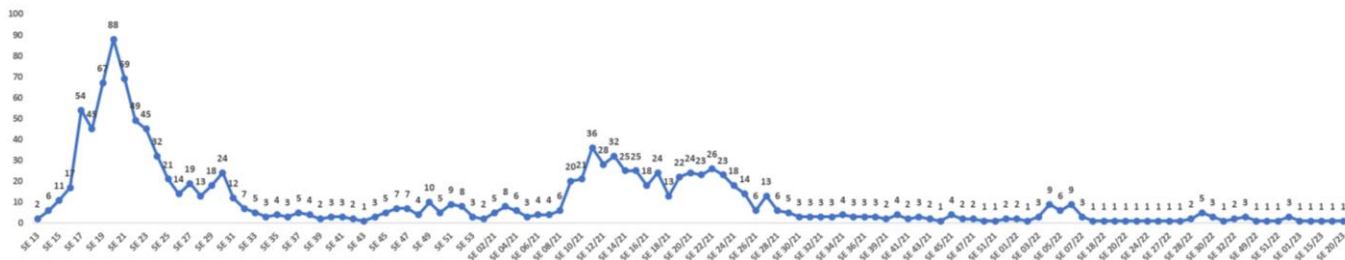

Fonte: Cievs/GVE/SVS/SMS Cabo de Santo Agostinho  
\*Dados Provisórios, sujeito a alterações. 22/05/2023

**Gráfico 6. Óbitos SRAG confirmados por COVID-19, segundo sexo e faixa etária. Cabo de Santo Agostinho, 2020-2023.**

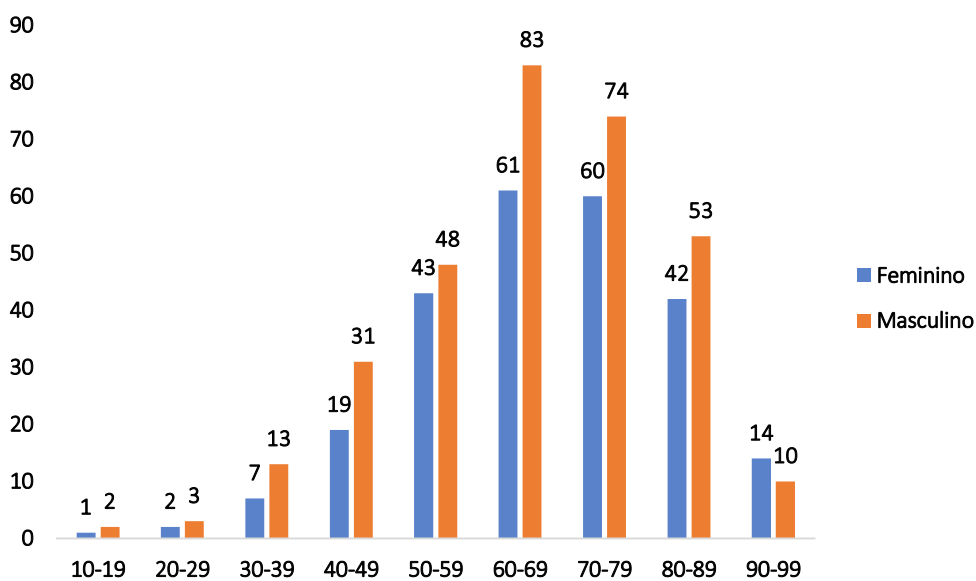

Fonte: Cievs/GVE/SVS/SMS Cabo de Santo Agostinho  
\*Dados Provisórios, sujeito a alterações. 22/05/2023

Gráfico 7. Óbitos SRAG confirmados por COVID-19, segundo bairro. Cabo de Santo Agostinho, 2020-2023.

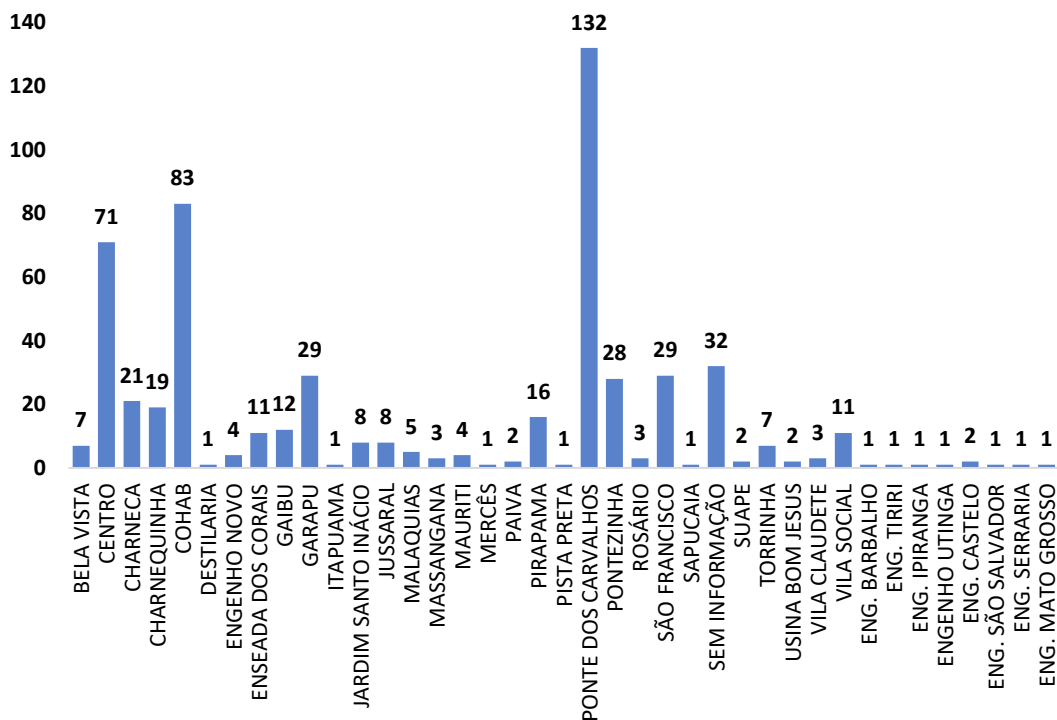

Fonte: Cievs/GVE/SVS/SMS Cabo de Santo Agostinho  
\*Dados Provisórios, sujeito a alterações. 22/05/2023

Gráfico 8. Óbitos SRAG confirmados por COVID-19, segundo mês do óbito. Cabo de Santo Agostinho, 2020-2023.

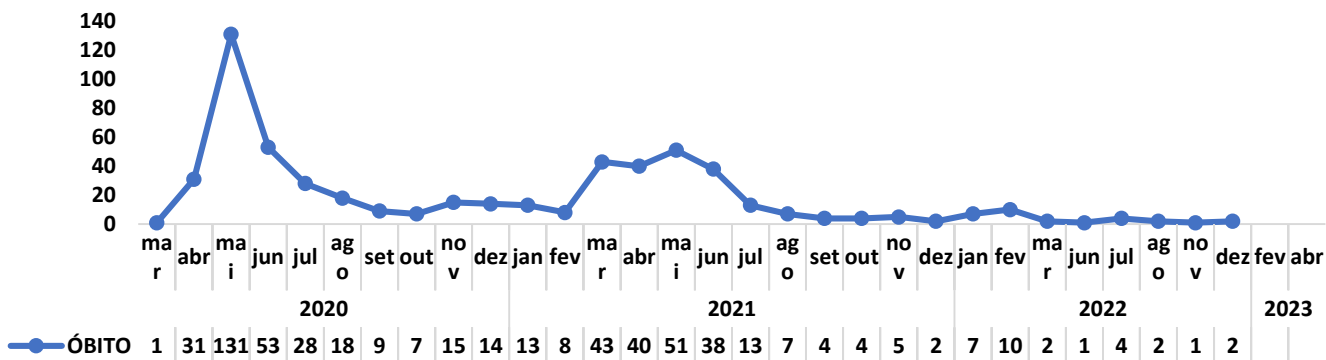

Fonte: Cievs/GVE/SVS/SMS Cabo de Santo Agostinho  
\*Dados Provisórios, sujeito a alterações. 22/05/2023

**Gráfico 9. Óbitos SRAG confirmados por COVID-19, segundo Semana Epidemiológica (SE) da ocorrência do óbito. Cabo de Santo Agostinho, 2020-2023.**

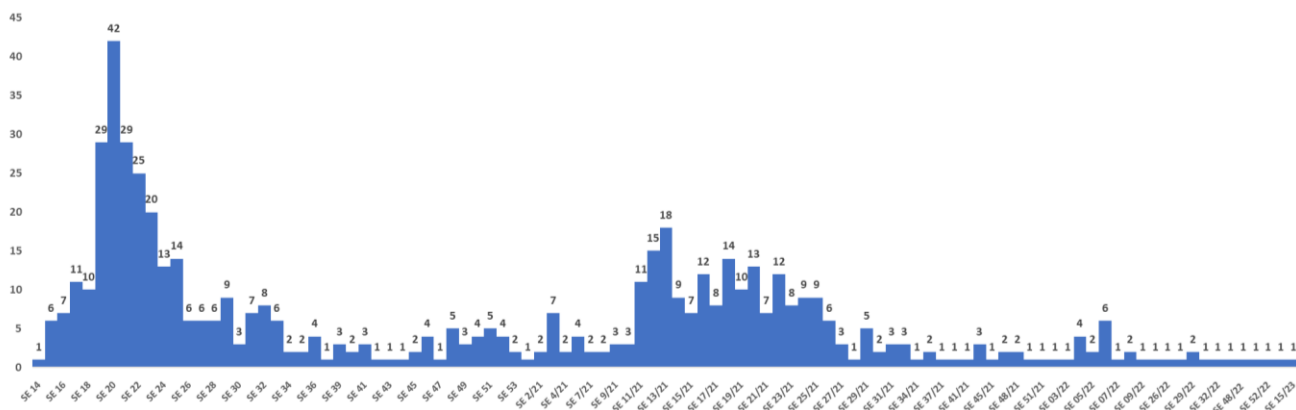

Fonte: Cievs/GVE/SVS/SMS Cabo de Santo Agostinho  
\*Dados Provisórios, sujeito a alterações. 22/05/2023

**Gráfico 10. Número e Percentual de casos leves confirmados para COVID-19, segundo sexo. Cabo de Santo Agostinho, 2020-2023.**

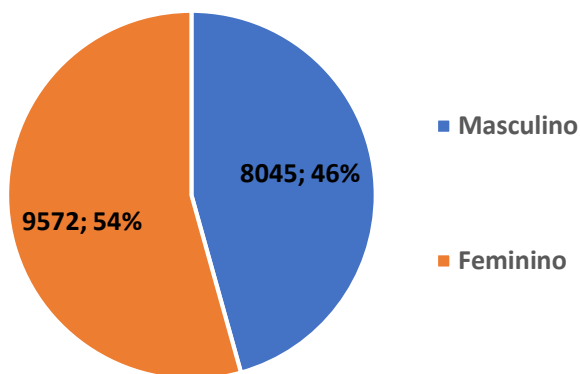

Fonte: ESUS-VE/Cievs/GVE/SVS/SMS Cabo de Santo Agostinho  
\*Dados Provisórios, sujeito a alterações. 31/01/2023

**Gráfico 11. Número e Percentual de casos leves confirmados para COVID-19, segundo raça/cor. Cabo de Santo Agostinho, 2020-2023.**

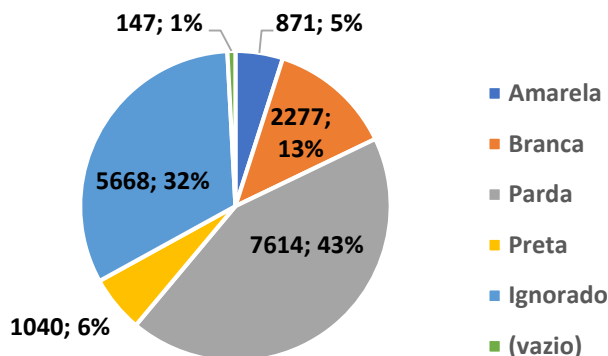

Fonte: ESUS-VE/Cievs/GVE/SVS/SMS Cabo de Santo Agostinho  
\*Dados Provisórios, sujeito a alterações.31/01/2023

**Gráfico 12. Número de atendimentos na Policlínica Jamaci de Medeiros. Cabo de Santo Agostinho, 2023.**

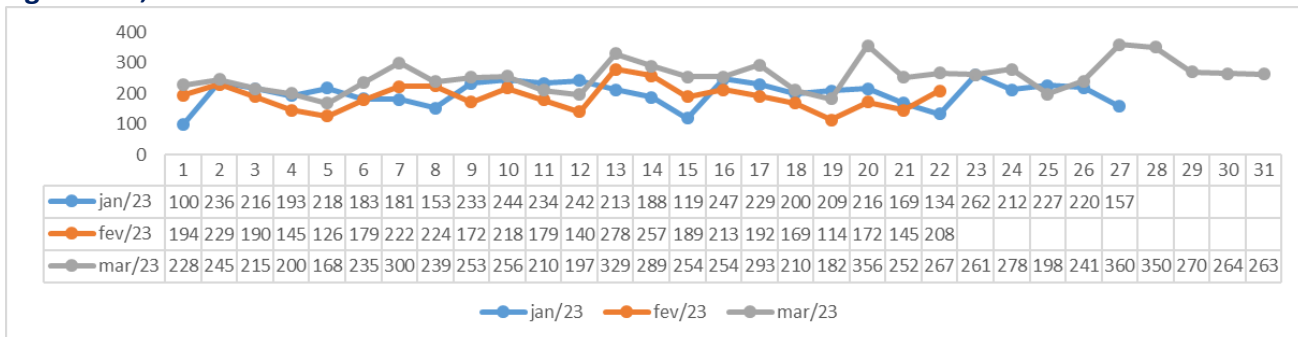

Fonte: SAS/GAE/SMS Cabo de Santo Agostinho.

**Gráfico 13. Número de atendimentos no Hospital Infantil. Cabo de Santo Agostinho, 2023.**

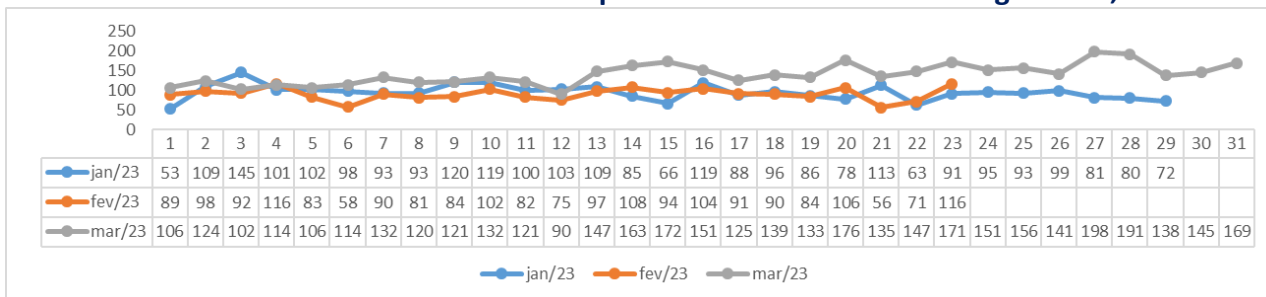

Fonte: SAS/GAE/SMS Cabo de Santo Agostinho.



Gráfico 14. Número de atendimentos no SPA Gaibú. Cabo de Santo Agostinho, 2023.

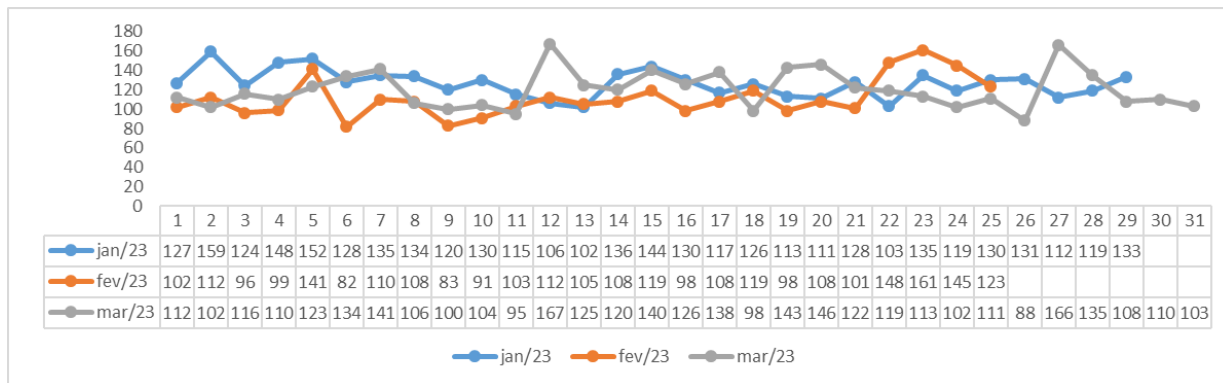

Fonte: SAS/GAE/SMS Cabo de Santo Agostinho.

Gráfico 15. Número de atendimentos no Hospital Mendo Sampaio. Cabo de Santo Agostinho, 2023.

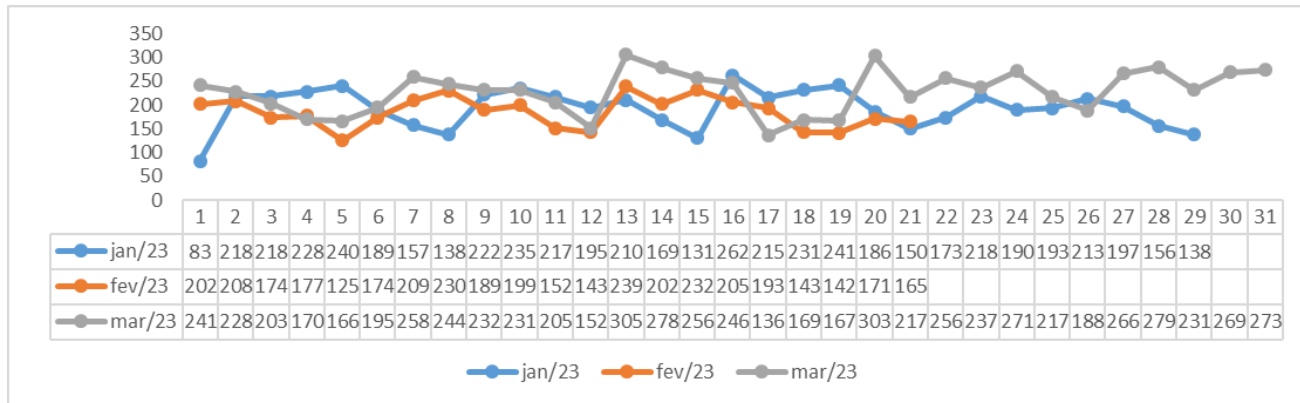

Fonte: SAS/GAE/SMS Cabo de Santo Agostinho.

Gráfico 16. Número de atendimentos na Maternidade Padre Geraldo. Cabo de Santo Agostinho, 2023.

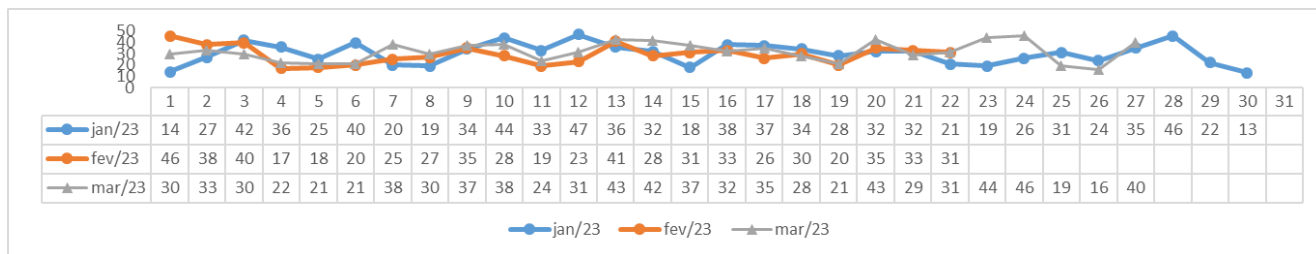

Fonte: SAS/GAE/SMS Cabo de Santo Agostinho.

## BOLETIM DE VACINAÇÃO CONTRA A COVID-19

BOLETIM VACINAÇÃO COVID 19		PREFEITURA DO CABO DE SANTO AGOSTINHO							
22/05/2023 ATUALIZADO		1ª Dose	2ª Dose	Dose Única	Dose Reforço	4ª Dose	5ª Dose	Pizar Equivalente	Total
	Trabalhadores da Saúde	2.681	2.809	0	2.189	1.692	0	703	10.074
	Idosos Institucionalizados	36	34	0	32	8	31	20	161
	Idosos 60 anos +	25.962	25.258	143	22.717	15.290	395	6.386	96.151
	18 a 59 anos	113.480	111.783	2.571	85.420	19.433	0	4.996	337.683
	12 a 17 anos	20.289	17.639	0	4.802	0	0	0	42.730
	6 meses a 11 anos	23.075	14.967	0	1.464	0	0	0	39.506
	Povos e Comunidades Quilombolas	232	270	36	117	33	0	81	769
	Pessoas com Comorbidades	9.130	6.985	22	750	180	183	479	17.729
	Gestantes e Puerperas	1.758	1.455	0	719	0	0	74	4.006
	Trabalhadores da Educação	3.930	3.396	0	11	0	0	0	7.337
	Força de Segurança e Salvamento	227	203	0	8	0	0	0	438
	Funcionários do Sistema de Privação de Liberdade	255	220	8	127	40	0	38	688
	População Privada de Liberdade	265	267	11	199	0	0	4	746
	Trabalhadores de Limpeza Urbana	333	207	8	0	0	0	0	548
	Trabalhadores do Transporte Público	380	284	0	0	0	0	0	664
	Trabalhadores Industriais	90	69	0	0	0	0	0	159
	Pessoas em Situação de Rua	0	0	62	0	0	0	16	78
	Correios	1	4	0	0	0	0	0	5
	Bancários	53	32	0	0	0	0	0	85
	<b>Doses Aplicadas</b>	<b>202.177</b>	<b>185.882</b>	<b>2.861</b>	<b>118.555</b>	<b>36.676</b>	<b>609</b>	<b>12.797</b>	<b>559.557</b>

Fonte: GVE/PNI/SMS Cabo de Santo Agostinho  
\*Dados atualizados até 22/05/2023

## **EXPEDIENTE:**

### **Prefeito**

Clayton da Silva Marques

### **Secretária Municipal de Saúde**

Ana Maria Albuquerque

### **Superintendência de Vigilância em Saúde**

Ricardo Albuquerque

### **Gerência de Vigilância Epidemiológica**

Vanessa Silva

### **Elaboração**

Vanessa Silva

### **Revisão Final**

Ricardo Albuquerque