

INFORME EPIDEMIOLÓGICO

COMBATE AO CORONAVÍRUS

**# USE MÁSCARA
SALVE VIDAS**



PREFEITURA DO
CABO
DE SANTO AGOSTINHO

*Secretaria Municipal
de Saúde*

RESUMO EPIDEMIOLÓGICO DA COVID-19

No Cabo de Santo Agostinho, nas últimas 24 horas não foram confirmados novos casos de COVID-19. Não foram confirmados novos óbitos. Assim, o município totaliza 17.737 casos de COVID-19, dos quais 16.453 casos leves e 1.284 casos de SRAG. Destes últimos, 562 evoluíram para óbito. Além disso, o boletim também aponta 16.660 pacientes recuperados da doença.

Atualmente, 10 residentes do município estão internados, sendo 6 em leito de UTI e 4 em leito de isolamento.

PANORAMA



651.918.402
Confirmados

6.656.601
Óbitos

Fonte: OMS. Dados atualizados em 23/12/2022. (<https://covid19.who.int/>)



36.331.281
Confirmados

693.853
Óbitos

34.938.186
Recuperados

Fonte: Ministério da Saúde. Dados atualizados até 30/12/2022 . (<https://www.gov.br/saude/ptbr/coronavirus/informe-s-diaricos-covid19>)



1.123.596
Confirmados

22.579
Óbitos

966.222
Recuperados

Fonte: SEVS/CIEVS-PE. Dados atualizados até 01/01/2023.



17.737
Confirmados

562
Óbitos

16.660
Recuperados

Fonte: GVE/SMS Cabo de Santo Agostinho-PE. Informações até 01/01/2023

Gráfico 1. Casos SRAG confirmados para COVID-19, segundo sexo e bairro de Residência. Cabo de Santo Agostinho, 2020-2022.

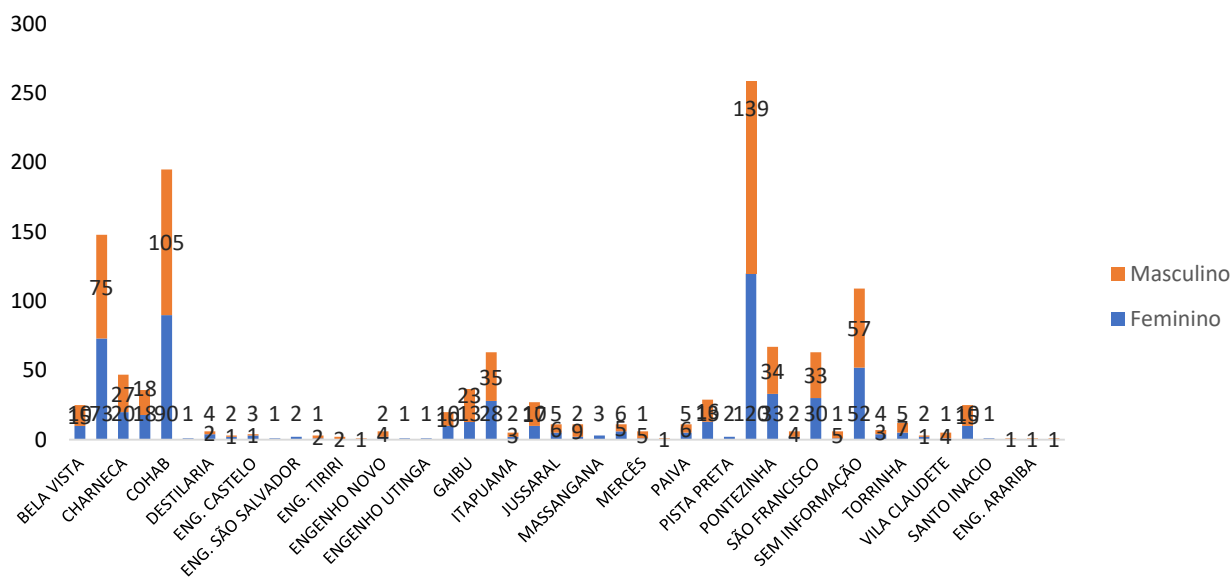

Fonte: Cievs/GVE/SVS/SMS Cabo de Santo Agostinho
*Dados Provisórios, sujeito a alterações.01/01/2023

Gráfico 2. Casos SRAG confirmados para COVID-19, segundo sexo e faixa etária. Cabo de Santo Agostinho, 2020-2022.

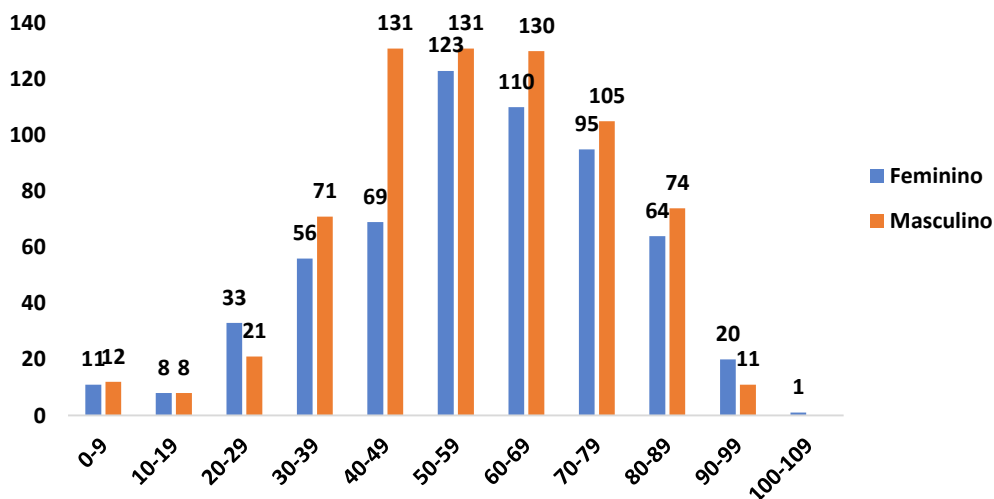

Fonte: Cievs/GVE/SVS/SMS Cabo de Santo Agostinho
*Dados Provisórios, sujeito a alterações. 01/01/2023

Gráfico 3. Casos SRAG confirmados para COVID-19, segundo raça/cor. Cabo de Santo Agostinho, 2020-2022.

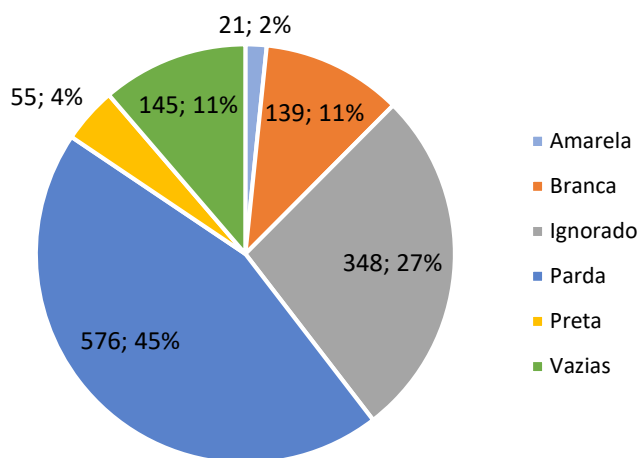

Fonte: Cievs/GVE/SVS/SMS Cabo de Santo Agostinho
*Dados Provisórios, sujeito a alterações. 01/01/2023

Gráfico 4. Número de casos SRAG confirmados para COVID-19, segundo mês de notificação. Cabo de Santo Agostinho, 2020-2022.

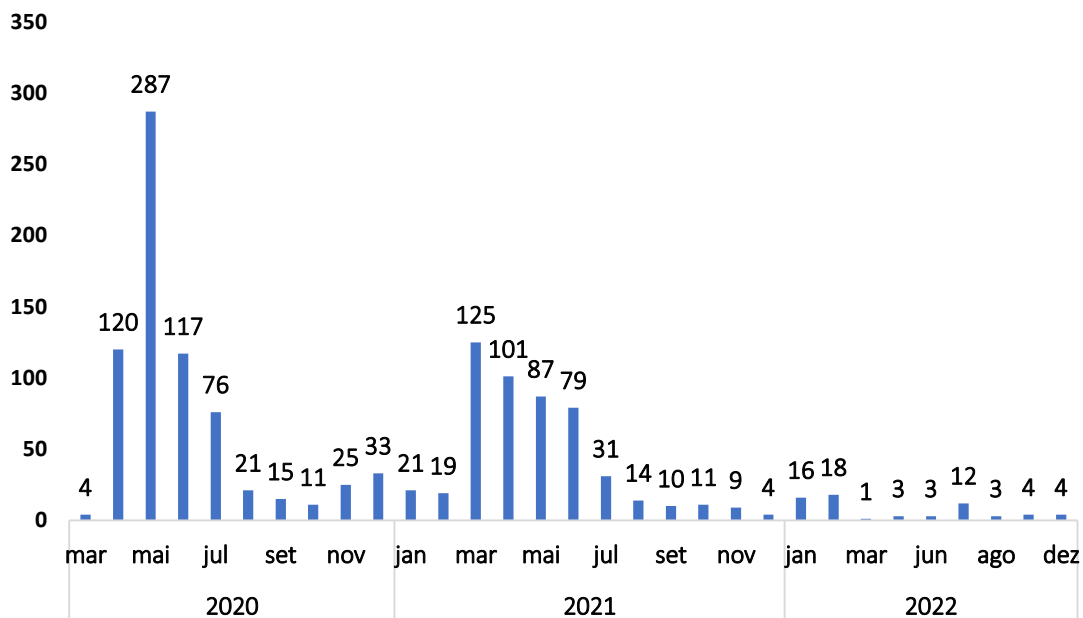

Fonte: Cievs/GVE/SVS/SMS Cabo de Santo Agostinho
*Dados Provisórios, sujeito a alterações. 01/01/2023

Gráfico 5. Número de casos SRAG confirmados para COVID-19, segundo Semana Epidemiológica (SE) da notificação. Cabo de Santo Agostinho, 2020-2022.

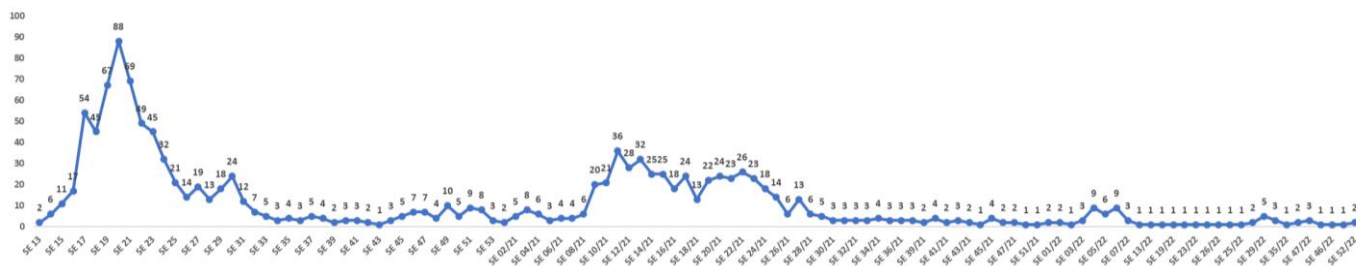

Fonte: Cievs/GVE/SVS/SMS Cabo de Santo Agostinho
*Dados Provisórios, sujeito a alterações. 01/01/2023

Gráfico 6. Óbitos SRAG confirmados por COVID-19, segundo sexo e faixa etária. Cabo de Santo Agostinho, 2020-2022.

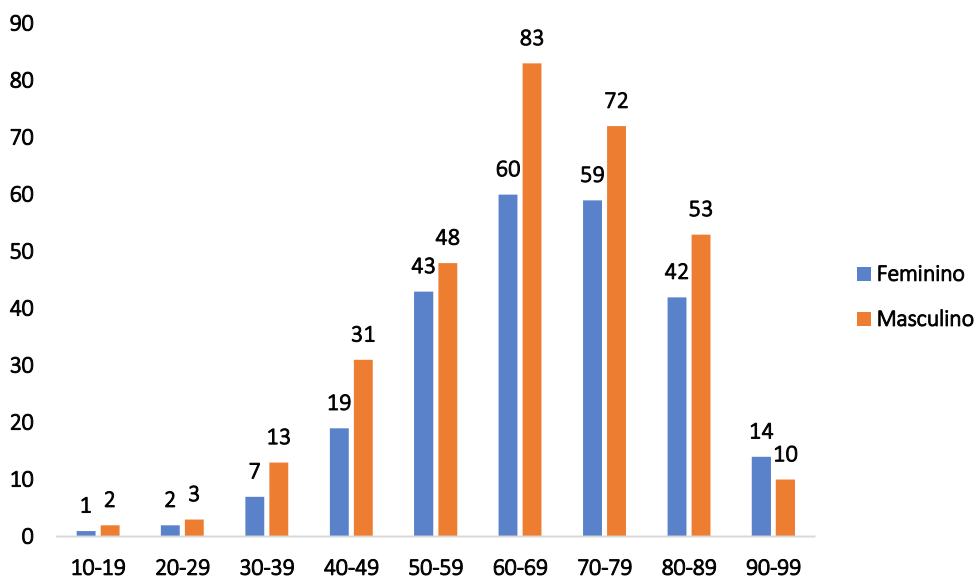

Fonte: Cievs/GVE/SVS/SMS Cabo de Santo Agostinho
*Dados Provisórios, sujeito a alterações. 01/01/2023

Gráfico 7. Óbitos SRAG confirmados por COVID-19, segundo bairro. Cabo de Santo Agostinho, 2020-2022.

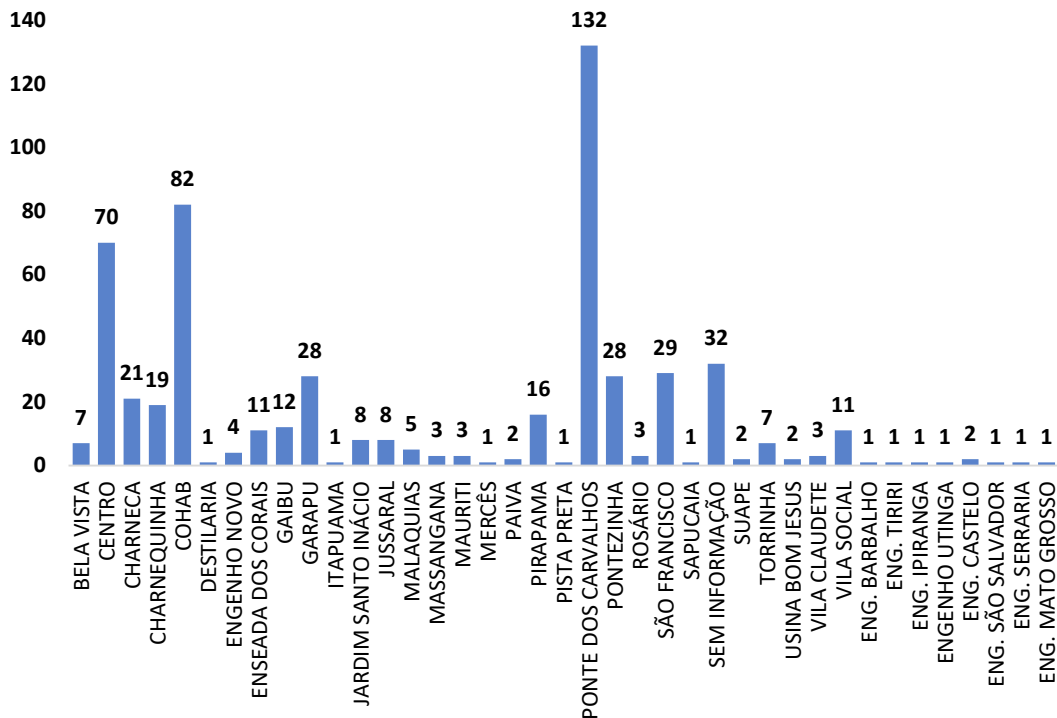

Fonte: Cievs/GVE/SVS/SMS Cabo de Santo Agostinho
*Dados Provisórios, sujeito a alterações.01/01/2023

Gráfico 8. Óbitos SRAG confirmados por COVID-19, segundo mês do óbito. Cabo de Santo Agostinho, 2020-2022.

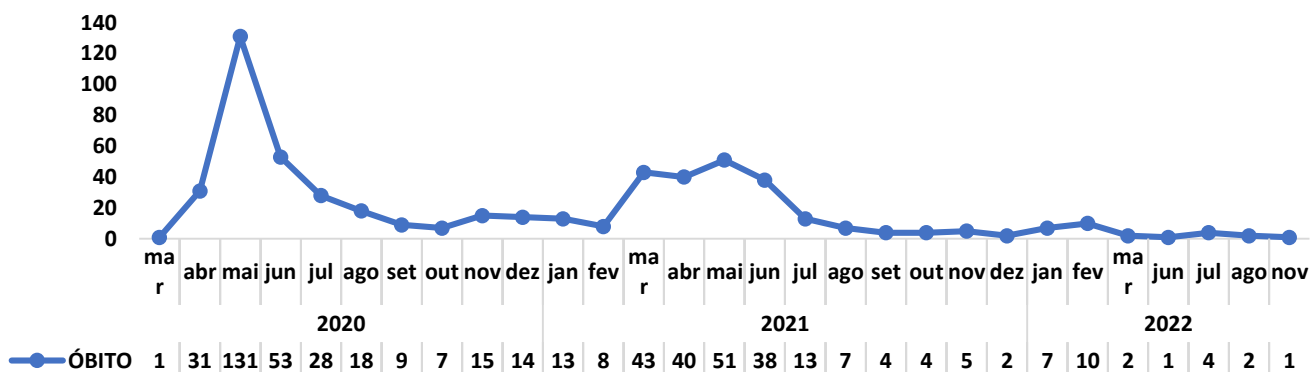

Fonte: Cievs/GVE/SVS/SMS Cabo de Santo Agostinho
*Dados Provisórios, sujeito a alterações. 01/01/2023

Gráfico 9. Óbitos SRAG confirmados por COVID-19, segundo Semana Epidemiológica (SE) da ocorrência do óbito. Cabo de Santo Agostinho, 2020-2022.

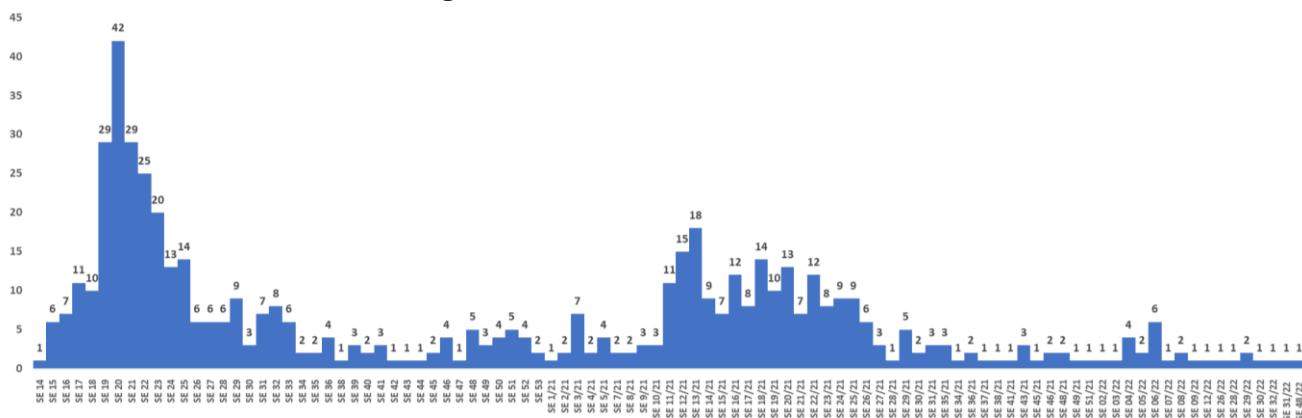

Fonte: Cievs/GVE/SVS/SMS Cabo de Santo Agostinho
*Dados Provisórios, sujeito a alterações. 01/01/2023

Gráfico 10. Número e Percentual de casos leves confirmados para COVID-19, segundo sexo. Cabo de Santo Agostinho, 2020-2022.

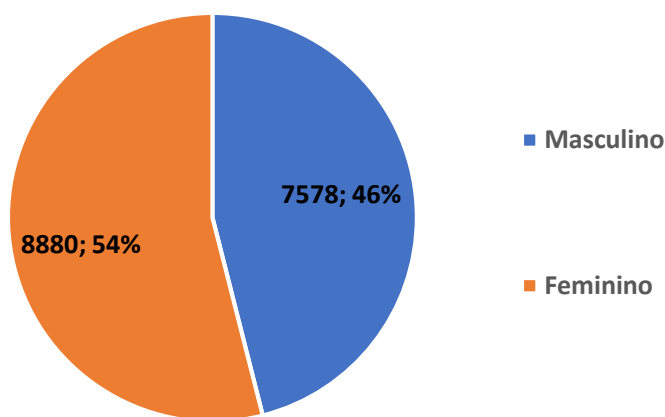

Fonte: ESUS-VE/Cievs/GVE/SVS/SMS Cabo de Santo Agostinho
*Dados Provisórios, sujeito a alterações. 01/01/2023

Gráfico 11. Número e Percentual de casos leves confirmados para COVID-19, segundo raça/cor. Cabo de Santo Agostinho, 2020-2022.

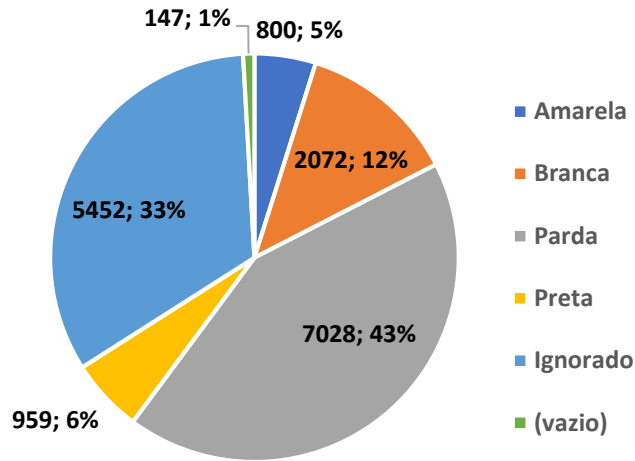

Fonte: ESUS-VE/Cievs/GVE/SVS/SMS Cabo de Santo Agostinho
*Dados Provisórios, sujeito a alterações.01/01/2023

Gráfico 12. Número de atendimentos na Policlínica Jamaci de Medeiros. Cabo de Santo Agostinho, 2022.

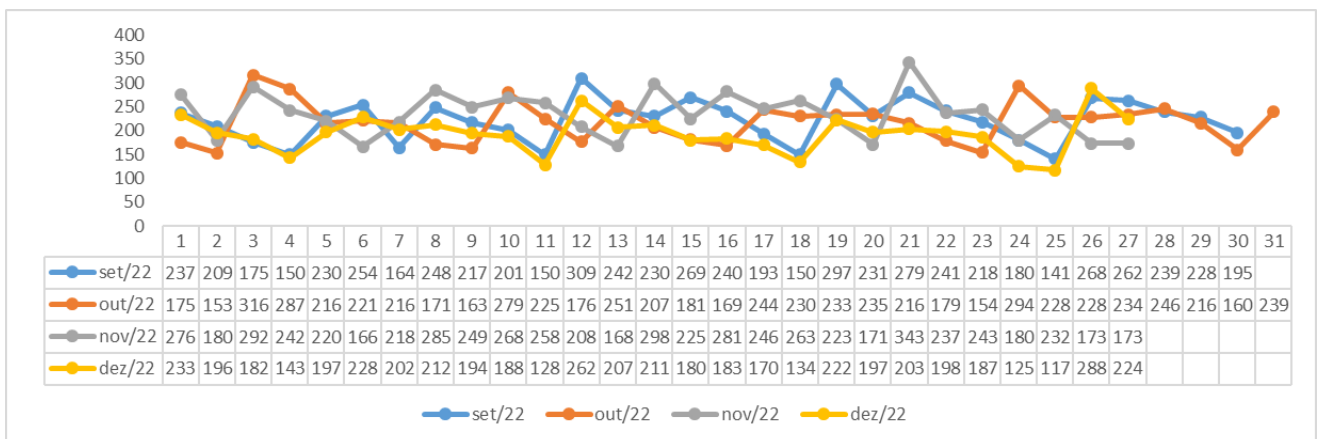

Fonte: SAS/GAE/SMS Cabo de Santo Agostinho.

Gráfico 13. Número de atendimentos no Hospital Infantil. Cabo de Santo Agostinho, 2022.

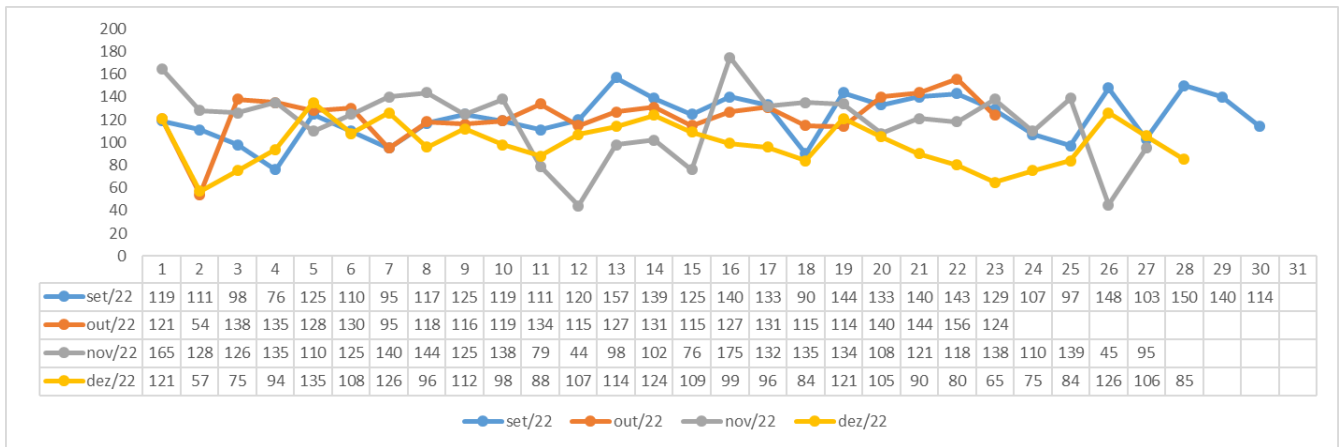

Fonte: SAS/GAE/SMS Cabo de Santo Agostinho.

Gráfico 14. Número de atendimentos no SPA Gaibú. Cabo de Santo Agostinho, 2022.

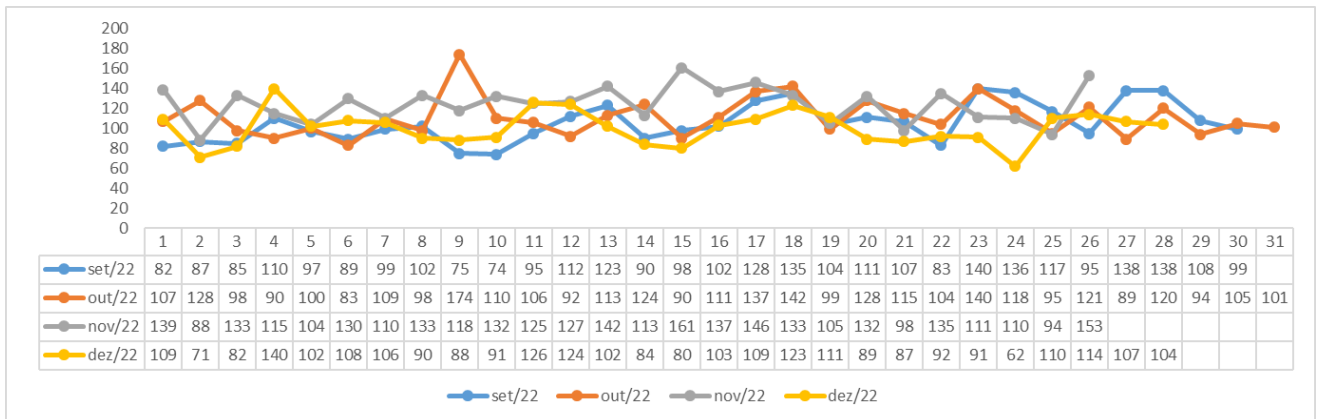

Fonte: SAS/GAE/SMS Cabo de Santo Agostinho.

Gráfico 15. Número de atendimentos no Hospital Mendo Sampaio. Cabo de Santo Agostinho, 2022.

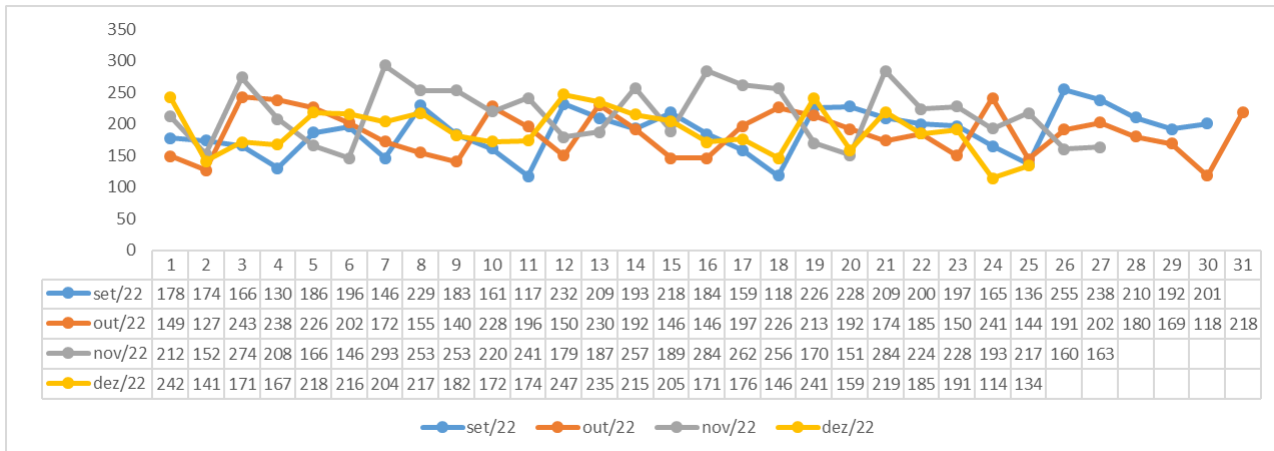





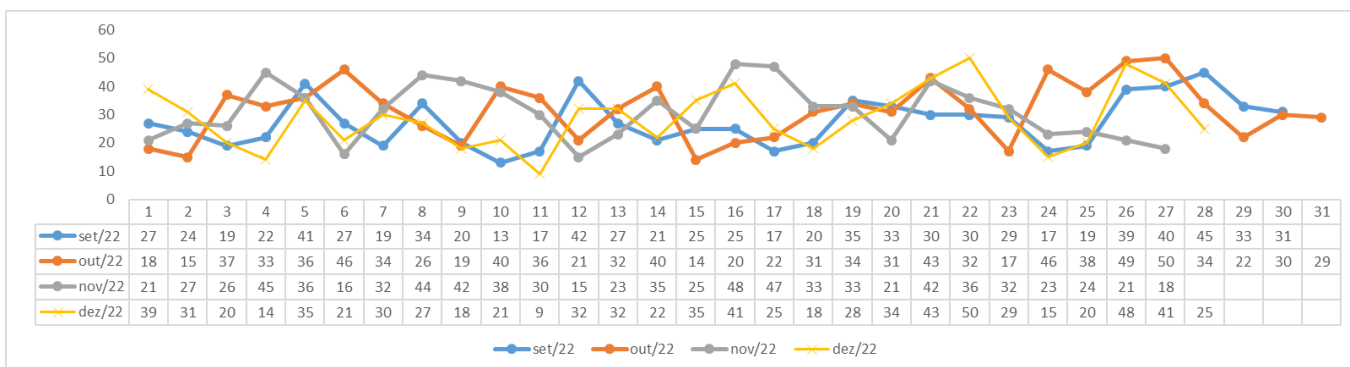















Fonte: SAS/GAE/SMS Cabo de Santo Agostinho.

Gráfico 16. Número de atendimentos na Maternidade Padre Geraldo. Cabo de Santo Agostinho, 2022.



Fonte: SAS/GAE/SMS Cabo de Santo Agostinho.

BOLETIM DE VACINAÇÃO CONTRA A COVID-19

BOLETIM VACINAÇÃO COVID 19								
								
31/12/2022 ATUALIZADO		1ª Dose	2ª Dose	Dose Única	Dose Reforço	4ª Dose	5ª Dose	Total
	Trabalhadores da Saúde	2.681	2.809	0	2.188	1.644	0	9.322
	Idosos Institucionalizados	36	34	0	32	2	23	127
	Idosos 60 anos +	25.954	25.244	143	22.635	14.911	280	89.167
	18 a 59 anos	113.328	111.404	2.544	83.451	17.975	0	328.702
	12 a 17 anos	20.191	17.477	0	4.161	0	0	41.829
	6 meses a 11 anos	20.860	13.134	0	0	0	0	33.994
	Povos e Comunidades Quilombolas	232	270	36	117	33	0	688
	Pessoas com Comorbidades	9.130	6.985	22	750	170	172	17.229
	Gestantes e Puérperas	1.753	1.444	0	690	0	0	3.887
	Trabalhadores da Educação	3.930	3.396	0	11	0	0	7.337
	Força de Segurança e Salvamento	227	203	0	8	0	0	438
	Funcionários do Sistema de Privação de Liberdade	255	220	8	126	18	0	627
	População Privada de Liberdade	249	220	11	103	0	0	583
	Trabalhadores de Limpeza Urbana	333	207	8	0	0	0	548
	Trabalhadores do Transporte Público	380	284	0	0	0	0	664
	Trabalhadores Industriais	90	69	0	0	0	0	159
	Pessoas em Situação de Rua	0	0	62	0	0	0	62
	Correios	1	4	0	0	0	0	5
	Bancários	53	32	0	0	0	0	85
Doses Aplicadas		199.683	183.436	2.834	114.272	34.753	475	535.453

Fonte: GVE/PNI/SMS Cabo de Santo Agostinho

*Dados atualizados até 31/12/2022

EXPEDIENTE:

Prefeito

Clayton da Silva Marques

Secretária Municipal de Saúde

Ana Maria Albuquerque

Superintendência de Vigilância em Saúde

Ricardo Albuquerque

Gerência de Vigilância Epidemiológica

Vanessa Silva

Elaboração

Vanessa Silva

Revisão Final

Ricardo Albuquerque